平成4年1月17日発行(毎月2回第1、第3金曜日発行) 第11巻 第1、2合併号 通巻141号
昭和58年8月3日第三種郵便物認可

Magazine for Personal Compunication

LOGiN

パーソナルコンピューター情報誌
ログイン
1992 1/17
No.1、2
580YEN

特集 新春厳選ソフトガイド

クロスレビュー&レーダーチャートで斬る!! 斬る!!

5インチ2HDディスク
DISKつき ▶▶▶

最新ゲーム体験版!! No.4
ログインおまけディスク通信

1. KIGEN〜輝きの覇者〜 …… PC-9801UV、VM以降
2. レミングス …… PC-9801UV、VM以降
3. ウィザードリィ ベイン・オブ・ザ・コズミック・フォージ …… PC-9801UV、VM以降

最新ゲーム徹底解剖!

- KIGEN〜輝きの覇者〜
- 幻影都市
- 関ヶ原
- レミングス
- 三國志Ⅲ
- ジェノサイド2
- ウルティマⅥ
- ヨーロッパ戦線
- ウィザードリィ ベイン・オブ・ザ・コズミック・フォージ
- 大撃沈
- 天下統一Ⅱ
- ブランディッシュ
- ぽっぷるメイル
- 指輪物語
- アドバンスド ロードモナーク
- Nightmare ーナイトメアー

目の付けどころが、
シャープでしょ。

各種エディタを装備したレイアウトソフト

NEW
PressConductor PRO-68K

CZ-266BS　標準価格28,000円(税別) 12月発売予定

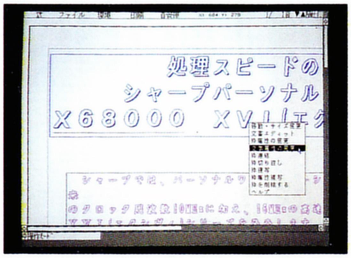

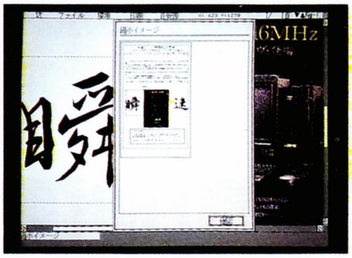

簡単なマウス操作、まるで机の上で紙を貼り合わせる感覚で、文章、図形、罫線などをディスプレイ上で自由にレイアウトできます。㈱ツァイトの「書体倶楽部」全アウトラインフォント(明朝体、ゴシック体、毛筆体、教科書体)に対応。

●袋文字、強調、回転、影文字、斜体字など豊富な文字装飾を装備●フォントの文字サイズ、文字装飾、文字色を1文字ごとに指定でき、緻密な文書編集が可能な「文書枠機能」●スキャナ読み込みや、Z'sSTAFF、New PirntShop PRO-68Kのデータファイルの読み込みも可能な「図形枠機能」●1024×1024ドットの大きな文字から24×24ドットの小さな文字まで、任意のサイズで文字が描ける「図形字枠機能」●カラー印刷対応●ページプリンタ対応

※メインメモリ2MB必要です。

多彩なグラフィック機能搭載多機能ワープロ

マルチワープロ PRO-68K
Multiword

CZ-225BS　標準価格32,000円(税別)

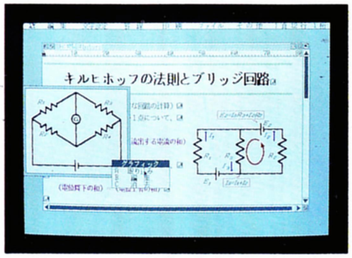

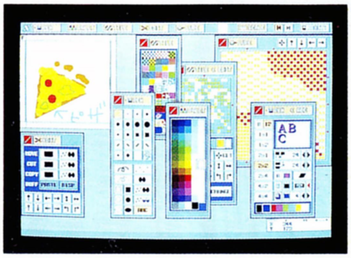

WYSIWYGを採用したウィンドウモード、エディタ感覚で入力できるテキストモード。さらにクリエイティブマインドを刺激する多彩なグラフィック機能を搭載。X68000のパフォーマンスをフルに活かしたヒューマンワープロの誕生です。

●最大10文書までの複数文書を同一画面で編集可能。文書間のカット&ペーストも可能●スピーディな文字入力をサポートするテキストモード●20種類のペンを装備したグラフィックエディタを装備●多彩な文字種、文字間隔もドット単位に指定可能●豊富な改行、罫線機能●用途に合わせて選べる幅広いプリンタサポート、多彩な用紙設定、印字設定が可能●イメージスキャナ入力はパラレルインターフェイスに対応。ハンディスキャナ入力もサポート。

※メインメモリ2MB必要です。

「Multiword」発売記念キャンペーン実施中!!

「Multiword」CZ-225BSの発売を記念し、期間中にご購入の方にステキな賞品が当ります。この機会にぜひご購入ください。

●期間：平成3年8.1～12.31迄(消印有効)
●対象：「Multiword」ご購入ユーザーで登録カードを弊社に送付された方の中から、厳正な抽選により決定いたします。
●発表：パソコン専門誌X68000ソフト広告誌上で発表します。

●賞品：1等/X68000フロッピーアタッシュケース……5名
2等/X68000シースルークロック……10名
3等/X68000キーホルダー/ネクタイピン……15名
4等/X68000マイウェイバッグ……20名
5等/X68000特製テレフォンカード/ステッカー……30名

X68000 APPLICATION REVIEW

MONTHLY PICK UP

●シューティングゲーム

中華大仙

CZ-268AS　標準価格7,900円(税別)

©TAITO CORP. 1988

●コミカルアクションゲーム

ボナンザブラザーズ

CZ-270AS　標準価格9,000円(税別)

©SEGA1990 REPROGRAMMED BY SHARP/SPS
※メインメモリ2MB必要です。

●バイクレーシングゲーム

ダッシュ野郎

CZ-269AS　標準価格8,800円(税別)

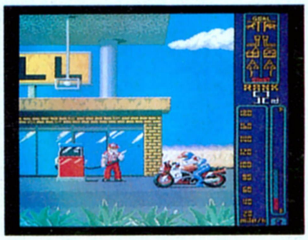

©TOAPLAN Co. Ltd. 1988

●高速カード型リレーショナルデータベース

CARD PRO-68K ver2.0

CZ-253BS 標準価格29,800円(税別)

操作性の向上、高速化を図った新マルチウィンドウシステムを搭載したニューバージョンです。一覧表画面入力、グラフ機能などをサポート。キーボード操作にも対応します。

※メインメモリ2MB必要です。
※CARD PRO-68K(CZ-226BS)をお持ちの方には有償バージョンアップを行います。

CARD PRO-68K ver2.0用 パーソナルプログラム集 NEW
CZ-276BS　標準価格12,000円(税別)

CARD PRO-68K ver2.0用 ビジネスプログラム集 NEW
CZ-279BS　標準価格12,000円(税別)

●ビジネスグラフチャートソフト

NEW CHART PRO-68K

CZ-267BS　2月発売予定

各種データベースで作成したデータをもとに、多彩なグラフが作成できます。3次元表示やグラフの複合機能も装備。また作成したグラフを文章とレイアウトすることもでき、プレゼンテーションや経営シミュレーションなどに活用できます。

●Zeit日本語ベクトルフォントをサポート

NEW PrintShop PRO-68K ver2.0

CZ-265HS 標準価格20,000円(税別)

効率のよい操作環境を実現。カセットレーベル、カレンダー作成に対応したほか、モノクロデータの編集などグラフィックエディタを強化した高機能テキストエディタを内蔵しています。

※メインメモリ2MB必要です。
※NEW Print Shop PRO-68K(CZ-221HS)をお持ちの方には有償バージョンアップを行います。

グラフィックライブラリ VOL.3 NEW
CZ-283GS　標準価格8,000円(税別)

●SX-WINDOW対応ペイントツール

Easypaint SX-68K

CZ-263GW 標準価格12,800円(税別)

マウスによる簡単操作、65,536色中16色の多彩なカラー表現、SX-WINDOW対応初のペイントツールです。同時に複数のウィンドウを開いて編集でき、各ウィンドウ間でデータのやりとりもOK。

※メインメモリ2MBおよびSX-WINDOW ver.1.1が必要です。

SX-WINDOWイラスト集 VOL.1 NEW
CZ-280GW　標準価格8,000円(税別)

SX-WINDOWイラスト集 VOL.2 NEW
CZ-281GW　標準価格8,000円(税別)

※CZ-253BS、CZ-265HSへの有償バージョンアップについては、下記にお問い合わせください。

●お問い合わせは…シャープ(株)電子機器事業本部AVCシステム事業推進室 〒162 東京都新宿区市谷八幡町8番地 ☎(03)3260-1161(大代表)へ。シャープ株式会社

CONTENTS

特集 クロスレビュー&レーダーチャートで斬る! 斬る! ―― 275

新春厳選ソフトガイド

東京大学名誉教授、竹内均氏に聞く ―― 294

地球物理学最前線と地球君

福田有宵先生が1992年のパソコン業界を易で占う ―― 300

1992年大予言すぺしゃる

第7番　帝都散策七転八倒編 ―― 306

ソフト部屋巡業記

年に2回のソフコンカーニバル開催だ ―― 328

第8回　堀井賞、木屋賞発表

爆裂! 炎の決意!! 来年も激しく燃えるぜ ―― 240

覇者への道スペシャル

SOFTLOG　TOP30/BEST5/読者が選ぶTOP20/TAKERU TOP10/電気街探訪記 ―― 6
NEWSOFT発売日スケジュール表/CALENDAR ―― 32
The News File ! ―― 34
三國志Ⅱ人民戦報　ゴーゴー孫策日記　其之拾弐の巻 ―― 248
戦国御免　スクープ!　最上父子の骨肉の争い!! ―― 250
WIZでござるよ ニンともカンとも　BCFなんでもQ&A ―― 252
走れ、ゴメス!!　地中海に愛はあるか!? ―― 254
さわやかパワーモンガー　ゴー・ゴー・モンガーの巻 ―― 256
FUN TO 大戦略　最終回スペシャルなのだ ―― 258
千客万来エメラルドドラゴン　新春お楽しみ企画だよん ―― 262
激闘甲子園　関東地区は学校が多い ―― 264
1、2ゴルフ　涙、ナミダの最終回 ―― 268
ゲーム情報パラダイス　読者とともに歩むページ ―― 270
X68000新聞　泣くまでなぐれ!　『ヘビーノバ』だ ―― 310
TOKYO TOWNS SHOW　『エアーウォーリアー』モニター募集! ―― 314
OVERSEAS CONNECTION　『THE GAMES: WINTER CHALLENGE』 ―― 318
テレビゲームクラブ　スクウェア新作とMEGA-CD ―― 324
CAI情報局　ビシバシ勉強ソフト第2弾!! ―― 342
ログマーケット　最新映画やビデオに本、ナンでもありあり!! ―― 344
オールザットウルトラ科学　淘汰と遺伝子の変化について ―― 350
Letters from You ―― 352
墜落日誌(寺島令子) ―― 354
Editorial Log ―― 356
ワンダービット(島本和彦) ―― 439

CONTENTS in English ―― 274

275

294

300

306

328

LOGIN Magazine COPYRIGHT © 1992 by ASCII corporation. 本誌記事の無断転載を禁じます。

1992 No.1、2
1月3日、17日合併号
LOGiN

SUPER NEWSOFT

やっぱり! 日本クリエイトの新作第2弾!! — 12
SUPER野球道
今回はゲームの流れを中心に紹介だ — 14
グロス・ドイッチュラント

最新ゲーム徹底解剖!!

KIGEN〜輝きの覇者〜 — 168
幻影都市 — 180
三國志 III — 186
関ヶ原 — 192
ウィザードリィ ベイン・オブ・ザ・コズミック・フォージ — 196
レミングス — 200
天下統一 II — 204
ブランディッシュ — 208
ぽっぷるメイル — 212
指輪物語 第1巻 旅の仲間 — 216
アドバンスド ロードモナーク — 220
Nightmare—ナイトメア— — 224
ジェノサイド2 — 228
ウルティマ IV — 230
ヨーロッパ戦線 — 232

特別付録

ログインおまけディスク通信No.5

付録の使い方 — 336

NEWSOFT

天舞〜三国志正史 — 16
ジョシュア — 18
オメガ — 20
GUY — 22
ノア — 24
レイズ — 25
ウォーサム — 26
ヴォルフィード — 27
レイルロード・タイクーン — 28
エリートPULS — 29
スペース インベーダー — 29
ディスクステーション98 第9号 — 30
フレイ — 30
戦国ソーサリアン — 31

SOFTWARE REVIEW

パロディウスだ! — 234
信長の野望・武将風雲録 — 236

懐かしGAMEREVIEW

けっきょく南極大冒険 — 238
ペンギンくんWARS — 239

COVER

CG制作/メタ・コーポレーション・ジャパン、五十子孝史
ハードウエア/Personal Iris
ソフトウエア/Meta-Editor
デザイン/本間智嗣
製　版/渡部克則

発行所　株式会社アスキー　〒107-24　東京都港区南青山6-11-1　スリーエフ南青山ビル

SOFTLOG

TOP 30

寒さが身にしみる季節になったせいか、男心を熱く燃やしてくれる(?)アダルトゲームの元気が非常によろしい。今号のTOP30内に8本のランクイン、加えて1、2位をバッチリ独占しているなんて、過去に例を見ないでしょう、これは。

■SOFTLOG中、メディアには次の記号を使っています。

- ●3.5インチディスク —— 3.5D(2DD、2HDを含む)
- ●5インチディスク —— 5D(2D、2DD、2HDを含む)
- ●カートリッジ —— C
- ●CD-ROM —— CD

	ランク 今号	前号	ソフト名
↑	1	9	ランス3〜リーザス陥落〜
↑	2	−	妖獣倶楽部カスタム
	3	1	ブランディッシュ
↑	4	7	伊忍道・打倒信長
	5	4	斬II〜陽炎の時代〜
	6	2	パワーモンガー
↑	7	−	ウルティマVI 偽りの予言者
↑	8	−	魔女っ子クミ
	9	6	沙織〜美少女たちの館〜
	10	8	指輪物語 第1巻 旅の仲間
	11	3	アトラス
↑	12	−	フリーソフトウェアコレクション4
↑	13	−	ギゼ!
↑	14	27	信長の野望・武将風雲録
↑	15	23	ディスクステーション第31号
↑	16	−	ピンクソックス6号
	17	13	エアーコンバットII
↑	18	−	ディスクステーション98第7号
	19	5	アークスIII
	20	11	シムアース

マーク一覧

シミュレーション　アドベンチャー　ロールプレイング　アクション
ディスクマガジン　テーブルゲーム　パズル　ツール

●このランキングは、9ページに掲載されている全国の調査協力店から寄せられた、実際の販売本数に基づいて集計したものです。集計は販売会社ごとに行なっています。同名ソフトでも販売会社が異なる場合には、原則として集計には含まれません。
●11月14日から11月25日までの売上データを対象としています。
●機種によって対応メディアが異なるので、購入の際には販売店で確認してください。
●標準価格(メーカー希望小売価格)には、消費税は含まれておりません。

メーカー名	機種	標準価格(メディア)	種類	得点
アリスソフト	PC98、X68000	6800円(3.5D、5D)		1851
D.O.	PC98	7800円(3.5D、5D)		939
日本ファルコム	PC98	9800円(3.5D、5D)		801
光栄	PC98、PC88SR、MSX 2	9800円〜12200円(3.5D、5D)		660
ウルチフーム	PC98	9800円(3.5D、5D)		459
イマジニア	PC98、X68000	12800円(3.5D、5D)		447
ポニーキャニオン	PC98	9800円(3.5D、5D)		444
ファミリーソフト	PC98	9800円(3.5D、5D)		435
X指定ブランド	PC98、X68000	7800円(3.5D、5D)		384
スタークラフト	PC98	12800円(3.5D、5D)		345
アートディンク	PC98、FM TOWNS	10800円(3.5D、5D、CD)		312
富士通	FM TOWNS	3000円(CD)	MAGAZINE	297
フェアリーテール	PC98	7800円(3.5D、5D)		294
光栄	PC98、X68000、FM TOWNS、PC88SR、MSX 2	9800円〜14200円(3.5D、5D)		276
コンパイル	MSX 2	1940円(3.5D)	MAGAZINE	237
ウェンディーマガジン	PC98、MSX 2	3600円(3.5D、5D)	MAGAZINE	228
システムソフト	PC98	8800円(3.5D、5D)		192
コンパイル	PC98	2980円(3.5D、5D)	MAGAZINE	189
ウルフチーム	PC98	9800円(3.5D、5D)		162
イマジニア	PC98	12800円(3.5D、5D)		147

ランク 今号	前号	ソフト名	メーカー名
21	17	ピンクソックス7号	ウェンディーマガジン
↑ 22	―	ELLE〜エル〜	エルフ
↑ 23	―	キングス・クエストV	シエラ オンライン ジャパン
24	20	サーク ガゼルの塔	マイクロキャビン
↑ 25	―	シムアント	イマジニア
26	16	ソフトウェアコンテスト入選作品集1	富士通
27	24	キャメルトライ	電波新聞社
↑ 28	―	栄冠は君に2	アートディンク
↑ 29	―	提督の決断	光栄
↑ 30	―	フリーウェアコレクション3	富士通

SOFTLOG BEST5

1 ランス3〜リーザス陥落〜

●ロールプレイング　●アリスソフト
●PC-9801、X68000

※画面はX68000版

この『ランス３』は、アダルトゲーム屈指の鬼畜野郎（ようするに人でなしでドスケベなヤツ）である主人公、ランスが大活躍（？）するシリーズの３作目だ。前作とは違い、戦闘シーンに、〝タクティカルコンバット〟という、将棋みたいなシステムが導入されたゲームシステムや、エッチなグラフィックもパワーアップしているぞ。

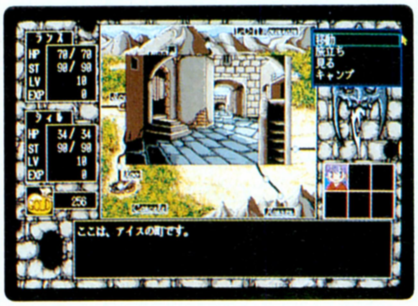

2 妖獣倶楽部カスタム

●パズル　●D.O.
●PC-9801

この『妖獣倶楽部カスタム』は、以前にＸ68000で発売された『妖獣倶楽部』シリーズのPC-9801への移植版である。

Ｘ68000版から移植するにあたって、ゲーム部分が陣取りゲームから神経衰弱に変更された。さらに、X68000版の『妖獣倶楽部１、２』の両方のグラフィックが、X68000版とほぼ同じキレイさ、エッチさでこの１本に収録されている。

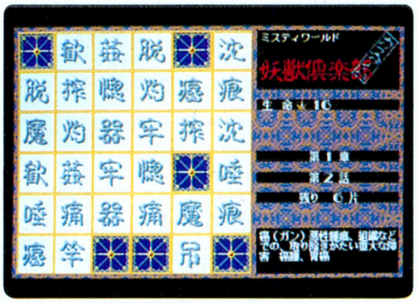

3 ブランディッシュ

●ロールプレイング　●日本ファルコム
●PC-9801

あらら？　ちょっとスピードダウンしちゃったかなって感じの、『ブランディッシュ』だけど、失速しても第３位っていうのはスゴイよね。やっぱり日本ファルコムのゲームは強いなあ。

このゲームの機能の中で、一番重宝しているのは、やっぱりオートマッピング。これのおかげで面倒くさい思いをせずに、ゲームが楽しめるのだ。

4 伊忍道・打倒信長

●ロールプレイング　●光栄
●PC-9801、PC-8801SR

※画面はPC-8801版

一時はランクダウンしていたのに、このところ復活してきた『伊忍道』。前回7位で今回は4位ですか？　いやあ、底力見せてやるってところかな。

ところで、光栄といえば年明けに新作が2本用意されている。そう、『太閤立志伝』と『三國志Ⅲ』だ。歴史シミュレーションファンにとっては、最高の1年の始まりになりそうだね。

5 斬Ⅱ〜陽炎の時代〜

●シミュレーション　●ウルフチーム
●PC-9801

アダルトソフトがワンツーフィニッシュを決めるようなご時勢ながらも、バキバキ硬派の戦国シミュレーション『斬Ⅱ〜陽炎の時代〜』がベスト5にランクインできたことは、非常に喜ばしいことといえよう。

アダルトソフトが世間を席捲していく中で、『斬Ⅱ』には硬派の尖兵としての気骨を見せ続けてもらいたい。

調査協力店リスト

北海道

光洋無線電機EYE'S	☎011-222-5454
九十九電機札幌店	☎011-241-2299
パソコンショップハドソン	☎011-205-1590
ラルズプラザパソコンランド	☎011-221-8221

東北

庄司デンキコンピュータ・中央	☎022-224-5591
デンコードDaC仙台東口店	☎022-291-4744
デンコードDaC仙台本店	☎022-261-8111

東京

アイツー	☎03-3258-1198
石丸電気マイコンセンター	☎03-3251-0011
WAVE池袋	☎03-5992-8627
コムMICRO COMPUTER SHINKO	☎03-3251-1523
サトームセンパソコンランド	☎03-3251-1464
J&P渋谷店	☎03-3496-4141
J&P八王子そごう店	☎0426-26-4141
J&P町田店	☎0427-23-1313
真光無線	☎03-3255-0450
ソフトクリエイト渋谷本店	☎03-3486-6541
第一家電ableパソコンシティー	☎03-3253-4191
富士音響マイコンセンターRAM	☎03-3255-7846
マイコンショップCSK新宿西口店	☎03-3342-1901
マイコンショップPULSE	☎03-3255-9785
まちだ東急百貨店コンピュータショップ	☎0427-28-2371
ムラウチ	☎0426-42-6211
ヤマギワテクニカ店	☎03-3253-0121

関東

ICコスモランドあざみ野店	☎045-901-1901
IC WORLD TOTSUKA	☎045-861-6565
ウエーブ・アイ湘南台店	☎0466-43-1771
鎌倉書店	☎0467-46-2619
西武百貨店大宮店コンピュータフォーラム	☎048-642-0111
西武百貨店所沢店コンピュータフォーラム	☎0429-27-3314
多田屋サンピア店	☎0475-52-5561
パソコンランド21太田店	☎0276-45-0721
パソコンランド21高崎店	☎0273-26-5221
パソコンランド21前橋店	☎0272-21-2721
ポンベルタ上尾	☎048-773-8711
ラオックス志木店	☎0484-74-9041

中部

うつのみや片町店マイコンコーナー	☎0762-21-6136
カトー無線本店	☎052-264-1534
三洋堂パソコンショップΣ	☎052-251-8334
真電本店	☎025-243-6500
すみやパソコンアイランド	☎054-255-8819
九十九電機名古屋1号店	☎052-263-1681
九十九電機名古屋2号店	☎052-261-3399
パソコンショップコムロード	☎052-263-5828
PiC	☎025-243-5135

大阪

J&Pくずは店	☎0720-56-7295
J&P千里中央店	☎06-834-4141
J&P高槻店	☎0726-85-1212
J&Pテクノランド	☎06-634-1211
J&P阪急三番街店	☎06-374-3311
J&Pメディアランド	☎06-634-1511
上新電機あびこ店	☎06-607-0950
上新電機いけだ店	☎0727-51-2321
上新電機いばらき店	☎0726-32-8741
上新電機きしわだ店	☎0724-37-1021
上新電機せっつとんだ店	☎0726-93-7521
上新電機泉北パンジョ店	☎0722-93-7001
上新電機日本橋1ばん館	☎06-634-2111
上新電機日本橋3ばん館	☎06-634-1131
上新電機日本橋5ばん館	☎06-634-1151
上新電機日本橋7ばん館	☎06-634-1171
上新電機日本橋8ばん館	☎06-634-1181
NaMUにっぽんばし	☎06-632-0351
ニノミヤエレランド	☎06-632-2038
ニノミヤパソコンランド大阪駅前第4ビル店	☎06-341-2031
ニノミヤ別館	☎06-633-2038
ニノミヤムセン阪和店	☎0724-26-2038
プランタンなんばパソコンソフト売場	☎06-633-0077
マイコンショップCSK	☎06-345-3351

近畿

三宮セイデンC-SPACE	☎078-391-8171
J&P京都寺町店	☎075-341-3571
J&P姫路店	☎0792-22-1221
J&P和歌山店	☎0734-28-1441
上新電機たわらもと店	☎07443-3-4041
上新電機にしのみや店	☎0798-71-1171
上新電機やぎ店	☎07442-4-1151
ニノミヤムセンパソコンランド和歌山店	☎0734-23-6336
電器館パレックスパソコン売場	☎078-391-7911

中国・四国・九州

アルファテック	☎0975-38-2666
カホマイコンセンター	☎092-714-5155
ダイエー宮崎店	☎0985-51-3166
紀伊國屋書店岡山店	☎0862-32-3411
ダイイチ広島パソコンCITY	☎082-248-4343
トキハマイコンセンター	☎0975-38-1111
ベストマイコン熊本パソコン館	☎096-322-4180
ベストマイコン新市街ワープロスクウェア	☎096-356-7008
ベストマイコン福岡店	☎092-781-7131
ベストマイコン宮崎パソコン館	☎0985-22-8325

読者が選ぶ TOP 20

今号までの累計

ランク 今号	前号	ソフト名	メーカー名	得票数 現在まで	前号まで
1	1	A列車で行こうIII	アートディンク	2294	2149
2	2	信長の野望・武将風雲録	光栄	1922	1804
3	3	三國志II	光栄	1368	1305
4	4	サイレントメビウス	ガイナックス	1014	942
5	5	大戦略III'90	システムソフト	617	593
↑6	8	アトラス	アートディンク	577	438
7	6	ダイナソア	日本ファルコム	565	529
↑8	9	プリンセスメーカー	ガイナックス	481	434
9	7	続ダンジョン・マスター カオスの逆襲	ビクター音楽産業	468	463
10	10	シムシティー	イマジニア/フォア・チューン	436	432
↑11	13	ドラゴンスレイヤー英雄伝説	日本ファルコム	410	387
12	11	エメラルドドラゴン	グローディア	408	397
12	12	ロードモナーク	日本ファルコム	408	390
↑14	15	パロディウスだ!	コナミ	364	346
15	14	轟〜大東亜黙示録〜	ウルフチーム	358	357
16	16	エメラルドドラゴン	バショウハウス	347	329
17	17	銀河英雄伝説II	ボーステック	336	318
18	18	ベストプレーベースボール	アスキー	330	309
↑19	20	アルシャーク	ライトスタッフ	306	278
20	19	ダンジョン・マスター	ビクター音楽産業	298	295

●総得票数21527票　★11月29日現在

前号では、僅差で2位に泣いた『サイレントメビウス』。今号こそは1位をと思われたが、残念ながら届かなかった。でも、あきらめてはいけないぞ。『サイレントメビウス』が1位になるチャンスはまだまだあるんだから。そのためには、みんながどんどん投票してくれないとね。

11月下半期得票BEST20

ランク	ソフト名	得票数
1	A列車で行こうIII	145
2	アトラス	139
3	信長の野望・武将風雲録	118
4	斬II〜陽炎の時代〜	98
5	サイレントメビウス	72
6	三國志II	63
7	プリンセスメーカー	47
8	ブランディッシュ	40
9	ダイナソア	36
10	アルシャーク	28
11	大戦略III'90	24
12	ドラゴンスレイヤー英雄伝説	23
12	パワーモンガー	23
14	アークスIII	21
14	ベストプレーベースボール	21
16	シムアース(イマジニア)	20
17	エアーコンバットII	18
17	エメラルドドラゴン(バショウハウス)	18
17	銀河英雄伝説II	18
17	スター・ウォーズ	18
17	パロディウスだ!	18
17	ロードモナーク	18

●11月下半期得票数1443票

累計結果は'91年5号から現在までの、アンケートはがきの"キミの推薦するソフトウェア"を集計したものです。最終結果は'92年4号のログイン誌上で、BHS大賞として発表します。

TAKERU TOP 10

ランク	ソフト名	メーカー名	機種	TAKERU価格
1	チャイムズクエスト	ログインソフト	PC98	4800円(3.5D、5D)
2	電脳倶楽部/武尊 第42号	満開製作所	X68000	1200円(5D)
3	NOBLE MIND(ノーブルマインド)	アルファ・システム	X68000	5900円(5D)
4	RESULT (リザルト)	ログインソフト	PC98	2000円(3.5D、5D)
5	ソーサリアン	TAKERUソフト	MSX2	6800円(3.5D)
6	年賀状イラスト集'92	MPS	PC98、X68000	3000円(3.5D、5D)
7	麻雀マスター	アレックス	X68000	7800円(5D)
8	電脳音楽クラシック1	満開製作所	X68000	2000円(5D)
9	箱船に乗って…	ログインソフト	X68000	2000円(5D)
10	新撰組〜幕末幻視行〜	ウルフチーム	PC98	7800円(3.5D、5D)

■表中の価格にはすべて消費税が含まれております。　●11月29日現在

ログインソフトのRPGツクール『チャイムズクエスト』が第1位になったぞ。やったねって感じだ。『RESULT』や『箱船に乗って…』の2タイトルもランクインしており、とても元気なログインソフトなのだ。ありがとうございます。

電気街探訪記

ヤマギワテクニカ店

「当店の特徴は、ホビーだったら2階で、ビジネスだったら3階で、ソフトからハードまでの買い物をいっぺんに済ませられることですね。この階でソフトを買ったら、今度は違う階で周辺機器というように、あっちこっち行かなくても済むようにしてあるんですよ。そんなわけですから、書籍雑誌は最後に買えるようにと、1階に置いてあります」とおっしゃるのは、ヤマギワテクニカ店店長の石射（いしい）さん。さあ、今回の電気街探訪記も、秋葉原からお届けするよ！

お店は、地下1階がワープロフロア。1階がファクシミリや電子手帳や電話のフロアで、書籍雑誌も揃えてあるぞ。そして、2階のホビーフロアではゲームソフトを、3階のビジネスフロアではビジネスソフトを扱っていて、両階ともにハードも揃えてある。4階がワープロ、パソコンセミナーのフロア。そして最後の5階が、なんとおもちゃ売り場なのだ。

お店で最も力を入れているのが、ビジネス関連の商品。アフターサービスもバッチリで、お客さんの自宅や会社まで出張してソフトの説明をしたり、お客さんが購入した表計算ソフトやデータベースソフトを、使いやすいように表組などの設定までしてくれるのだ。また、お店では月に10数回のペースで、ワープロやパソコンのセミナーを開いているぞ。ほかにも、4階ではお客さんの仕事に合わせて、なんとオリジナルのビジネスソフトまで作成してくれるのだ。だから、「このソフトの機能と、あのソフトの機能が一緒に入ってるようなソフトがあればなあ」なんてときは、ここに来ればもうバッチリ。

次はゲームについて。2階ホビーフロアはなんでも揃えてあって、特にPC-9801のソフトは品数が豊富なのだ。ちょっと前のゲームから最新のものまで、みんなオーケーだぞ。ではここで、お店の横山さんにお話を聞いてみましょう。

「今、一番期待しているソフトは、なんといっても『関ヶ原』です。アートディンクのソフトは面白いですからねぇ」とのこと。取材した時点では、『関ヶ原』はまだ出ていなかったんだけど、この号が出る12月20日にはもうお店に並んでいるはずだぞ。もっとも、もう買っちゃったって人も多いだろうけどね。

じゃあ、最後はハードについてだ。横山さんは、「ゲームをするのが目的でハードを買うんでしたら、エプソンのPC CLUBがいいと思いますよ。安くて、とてもいいパソコンなので、当店では推しています」と教えてくれたぞ。みんなも考えてみたらどうかな？

そんなわけで、今回はヤマギワテクニカ店からお届けしました。

今回、増田は病欠。だから、日高は相棒の自転車に乗って来たのだ。

オリジナルのビジネスソフトも作ってくれるお店だ

一番右の写真の日高の隣の方が、2階ホビーフロアの横山さんだ。初代『夢幻の心臓』なども遊んだという横山さんは、忙しいなか取材に応じてくれた。お店はソフトの品数が実に豊富で、最新作から古いものまでPC-9801のソフトはなんでもある。もし、お目当てのソフトがどこにもないときは、ここに来よう。必ず手に入るぞ。ほかにも、切り換え機やケーブルなども数多く取り揃えてあるのだ。

B1F ワープロ

地下1階は、ワープロフロアだ。各社の人気商品がところ狭しと並べられている。展示の仕方も凝ってるぞ。

4F セミナールーム

4階では、MS-DOSやデータベースソフト、表計算ソフトの講習会を開いている。予約制なので注意してね。

5F おもちゃ

5階は、なんとおもちゃ売り場なのだ。プラモデルから人形まで、男の子の物も女の子の物もなんでもあるぞ。

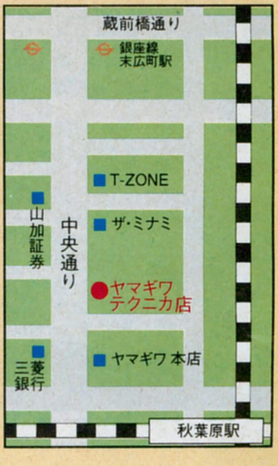

●ヤマギワテクニカ店　☎03-3253-0121　営業時間10:30〜19:30（第2水曜休業）
●おたよりのあて先　〒107-24　東京都港区南青山6-11-1　スリーエフ南青山ビル　(株)アスキー　ログイン編集部　電気街係

SUPER野球道 着々と開発中!!

前号でインタラクティブ・ムービー『魔京伝』を開発していると紹介したばかりの日本クリエイトが、なんと人気シリーズの第4弾である『SUPER野球道』の開発を開始したのだ。プロ野球のシミュレーションゲームを作り続けてきただけあって、本作もかなりすごいものになりそうなのだ。というわけで、第一報をお届けするぞー！

やっぱり開発していた!!

前号でインタラクティブ・ムービー『魔京伝』を紹介したばかりの日本クリエイトだが、実はもう１本のゲームが極秘に作られている情報を小耳にはさんだ。というより、社長の板倉さんから直接聞いたんだけどね。それが、日本クリエイトのお家芸、プロ野球シミュレーション、『SUPER野球道』なのだ。これは名前を見ればわかるとおり、同社の野球道シリーズの第３弾だ。膨大なデータと心憎い演出で、辛口のユーザーも魅了した好評の同シリーズ。さて、最新作はいったいどんなゲームになるのか？どこが〝SUPER〟になっているのか？　といったところをうかがってみようと思い、前号に続いて大阪は八尾市へ飛ぼうとした取材班であった。が、しかしスケジュールの関係やオトナの事情で、今回は板倉社長に電話取材したのだ。

ログイン　というわけで、今回は電話で失礼します。なにやら着々と進行しているそうですね。

板倉　ええ、実はそうなんです。1992年の３月あたりを目指して開発が進んでいます。

ログイン　これまで野球道シリーズを３作出してきましたが、この『SUPER野球道』は、今までのシリーズの最終形というニュアンスでとらえていいんでしょうか？

板倉　それが違うんですよ。野球道シリーズは、『Ⅰ』と『Ⅱ』が同じ流れをくんでいますが、『PLUS』と『SUPER』は、また別の流れを作るためのソフトなんですよ。

⬆前号で掲載した画面写真だ。基本的にはこれまでの野球道シリーズをよりパワーアップした内容だが、秘密のシステムの導入により、かつてないゲームになっている!!

⬆まさか、着々と開発していたとは、誰が想像していたであろうか……。春が待ち遠しいぜー。

アッと驚くシステムとは?

ログイン　そのあたりを、読者の人たちにわかるように、具体的に説明してもらえませんか?

板倉　つまりですね『PLUS』も『SUPER』も、今までの野球道シリーズとは違った、新しいシリーズだということなんですよね。実際『PLUS』は、これまでの野球道にはなかった、パソコン通信という機能を使用することにより、常に最新の、しかも本物のプロ野球にかぎりなく近いデータでゲームができます。また、『SUPER』も、実はアッと驚く新しいシステムを導入しているんです。

ログイン　そのシステムとは?

板倉　ピー(妨害電波)。

ログイン　えっ?　それは確かにこれまでの野球道シリーズ、そしてプロ野球シミュレーションゲームにはなかった要素ですよね。

板倉　つまりですね、これまでのように監督になるだけでなく、選手感覚で楽しむこともできるわけなんですね。

ログイン　すごいゼイタク!　野球道シリーズ、特に『PLUS』とは対極的な位置にあるゲームですね。

板倉　そうなんです。『PLUS』には『PLUS』の面白さがあるし、『SUPER』にも独特の面白さがあるんです。はっきりいってこのふたつのゲームは、まるっきり違うゲームなんですよ。どちらも面白いんです。作った本人が言ってるんですからね!　間違いありません。

ログイン　プロ野球好きのユーザーは、どちらも買って遊んでほしいですよね。

板倉　『SUPER』が発売されても、『PLUS』が色あせるってこともないです。どっちも一生楽しめる!!

というわけで、板倉さんから『SUPER野球道』の情報を聞いたわけです。日本シリーズがあったり、データをエディットできたり、各球団のチームカラーがより明確になったりと、かなりすごそうだ。しかし、新しいシステムについては、まだ秘密だ。次号で発表できるかな!?

↑秘密のシステムの関係もあって、データ量はなんと、『野球道PLUS』の1.5倍(日本クリエイト調べ)だぞ!

突然ですが野球道PLUS情報だ

大好評発売中の『野球道PLUS』が12月25日から、さらに面白くなる!　これまでのリーグ戦に、なんと新リーグが3つも追加されるのだ。ひとつは最強リーグといって、史上最強のリーグ戦を行なうものだ。これに勝てたら、キミはもうプロ!!　ふたつ目は最高勝率リーグ。12球団が最も強かったときのデータでペナントレースをするのだ。栄光の時代がよみがえるぞ。そして最後はユーザーリーグだ。全国のユーザーの中の、一番成績のよいチームが、キミの挑戦を待っている。ストーブリーグの今だからこそ、思う存分プレーできるってもんだよな。

うーむ、『野球道PLUS』は、常に進化しているゲームなんだね。

↑リーグ戦がさらに3つ増えたのである。野球道PLUSから目が離せないよなー。

野球道シリーズの歴史を振り返る

1988年、ブラザー工業のタケルで発売された『野球道』は、豊富なデータと機能でプロ野球を忠実にシミュレートし、一躍脚光を浴びた。翌年、『野球道Ⅱ』発売。機能が充実し、監督浪人モードが追加され、話題を呼ぶ。そして1991年、シミュレーションとパソコン通信の融合でリアリズムを追求した新しいタイプの『野球道PLUS』が、シーツゥワールドから発売された。

野球道

↑選手のデータを初め、プロ野球を再現。野球道シリーズの輝かしい幕開けだ。

野球道Ⅱ

↑前作をさらにパワーアップし、プロ野球ファンを魅了した、シブい1本なのだ。

野球道PLUS

↑パソ通により、常に新しいデータで遊べる。データ量もデタラメに多いぞ。

写真提供/日刊スポーツ

グロス ドイッチュラント

Groß Deutschland

3月1日発売決定

ログイン21号のスーパーニューソフトにおいて、いち早くお伝えしたジェネラルサポートの『グロス・ドイッチュラント』の発売日と詳細がわかったぞ！　第2次世界大戦における、ヨーロッパでの戦いのすべてをシミュレートしようとするこのゲーム、はてさて、いかなるものでありましょうや。

『グロス・ドイッチュラント』は、第２次世界大戦におけるヨーロッパ戦域の戦いをシミュレートした、戦略級ゲームである。プレーヤーはナチスドイツの指導者として、ヨーロッパ諸国と覇権を争うのだ。

このことについては、ログインの21号で簡単に説明させてもらったので、みなさんもご存じのことだろう。プレーヤーは指導者として、軍事から経済、政治までを統轄し指揮しなければならないのだ。そしてヨーロッパ諸国を制圧し勝利しなければならないのだから、スケールはかなり大きい。このビッグスケールのゲームを１回で紹介するのは困難なので、今回はゲームの基本的流れに焦点を絞って解説していきたいと思う。

まずは右ページの上にある表を見てほしい。この表はごらんのとおり、『グロス・ドイッチュラント』における１ターンの流れを簡単にまとめたものである。これによると、ひとつのターンはいくつものフェイズに分かれ、それぞれのフェイズごとに実行できるコマンドが決まっているのだ。

ターンはまず、天候の決定から始まる。これによって１ターン、つまり実際の時間に換算して１週間分の天気が決まるのだ。もちろん、全ヨーロッパが一律の天気になるわけではない。『グロス・ドイッチュラント』の舞台は、西はイベリア半島から東はモスクワ、そして南はエジプトまでと、きわめて広いので、天候も各地の現実の気候帯に合わせた設定になっている。また、天候によっては部隊の移動や戦闘は著しく制限されるので、各地（各国）に展開させている部隊が現在どんな天候下にあるか、常にチェックが大切なのだ。

さて、天候決定フェイズの次はロケット攻撃フェイズなのだが、

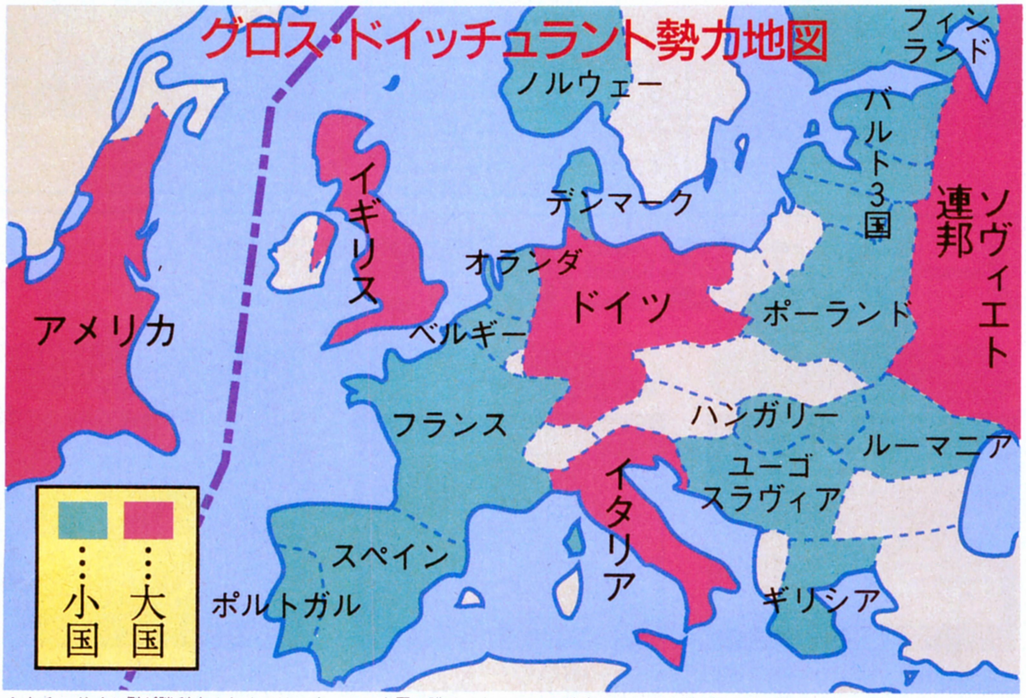

⬆ナチスドイツ側が勝利するためには、すべての大国と講和、ないしは不戦声明、同盟を結ばなければならないのだ。

これが、ゲームの流れだ!!

天候決定フェイズ ▶ 予算割当てフェイズ ▶ ロケット攻撃フェイズ ▶ 開発フェイズ ▶ 情報フェイズ ▶ 生産フェイズ ▶ 徴兵フェイズ ▶ 配備・抽出 編成・人事フェイズ ▶ 外交フェイズ ▶ 海軍フェイズ ▶ 補給フェイズ ▶ 西部戦線フェイズ ▶ 東部戦線フェイズ ▶ 南部戦線フェイズ

月頭のターンに限り、予算割り当てフェイズとなる。これは、決まった予算枠で各省庁に予算を分配し、仕事を促すフェイズで、10の省庁にまんべんなく予算設定をすることが大切だ。もちろん、予算の多い省庁はいい仕事をしてくれるし、予算の少ない省庁はそれなりの仕事しかしてくれないのだ。

ロケット攻撃フェイズは、V1やV2、V10といったロケット兵器を保持している場合のみ攻撃が行なえるフェイズ。ちなみに、ロケットの開発、実用化には、さきほどの予算割当てフェイズで地道に予算を投じなければならない。

情報フェイズは、イベントなどの発生をチェックするフェイズで、クーデターなどが起きる場合もある。実際、ナチスドイツの指導者であったヒットラーを倒す計画は、いっぱいあったのだ。プレーヤーが元祖ヒットラーなみに失策を続けると暗殺もありえるぞ。

戦車や航空機、艦船などを生産するのが生産フェイズで、このフェイズでは各国に潜入させるスパイの養成も行なえるのだ。そして、このフェイズで生産した兵器を中心に部隊の編成や配備、指揮官の決定を行なうフェイズが続くのだが、月末のターンに限って徴兵フェイズが入る。このフェイズは名称のとおり、兵隊を集めることが目的なのである。

続いて海軍戦力の移動、戦闘を行なう海軍フェイズ、各部隊への補給を行なう補給フェイズがあり、そして陸、空軍権力がぶつかり合う各戦線フェイズとなるのだ。

今回はゲームの流れについて駆け足で説明したが、次回以降はこの知識を土台に、もっと突っ込んでいくので、しばし待たれよ！

閣僚たちに任せろ!!

閣僚は全部で10人。彼らはそれぞれに、担当の仕事を持っているのだ。ポルシェ博士は車両開発担当、ゲッペルスは宣伝担当だ。

登場兵器も準備完了だ!!

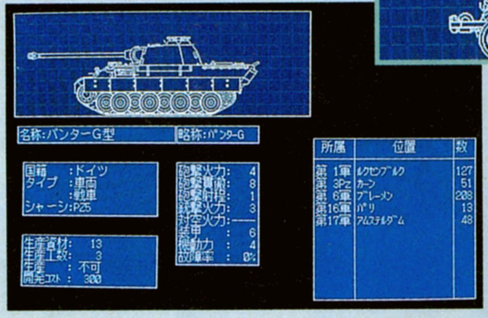

『グロス・ドイッチュラント』には、陸、海、空の3軍の兵器が、大挙して登場してくる。数量的にいうと、陸戦兵器が107種類、艦船は69艦種、航空機も69機種が予定されているのだ。これは枢軸国側と連合国側を合わせた数字だが、マニアックな兵器が目白押しだぞ。超重量戦車マウスなど、実用化されなかった兵器も登場するのだ。

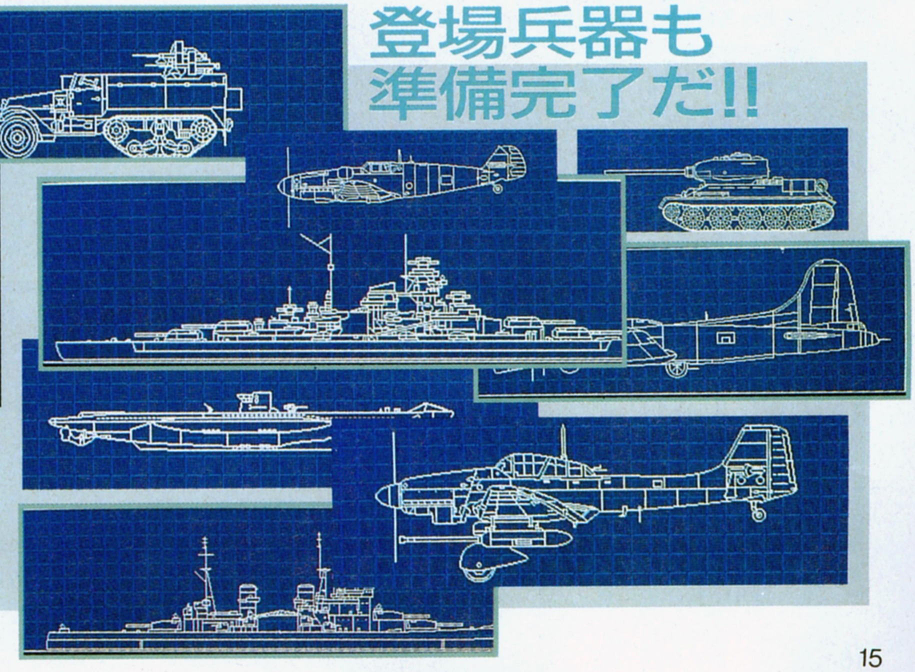

※画面写真は開発中のものです。

天舞

三国志正史

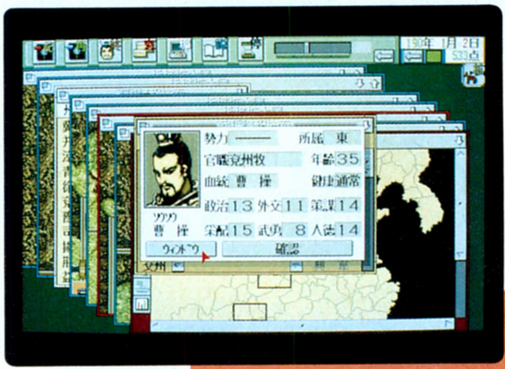

シミュレーション
■ウルフチーム
■PC-9801
1万2800円[税別](3.5D、5D)
■12月下旬発売予定

『斬Ⅱ～陽炎の時代～』、『アークスⅢ』と、このところたて続けにヒットを飛ばしているウルフチーム。そのウルフが年末に用意した超大作が、この『天舞～三国志正史～』なのだ。今から約1800年前の中国を舞台にした壮大な戦国絵巻が最新のコンピューターシステムを得て、見事に再現されているぞ！

この『天舞～三国志正史～』は、言わずと知れた中国三国志時代を舞台としたシミュレーションゲーム。『斬Ⅱ～陽炎の時代～』で、従来とは違った戦国シミュレーションゲームの形を作り出し、新たなファン層を開拓したウルフチームが、今度はシミュレーションファンに人気の高い三国志をテーマにゲームを作ったというわけだ。

三国志という壮大なドラマをテーマにしただけあって、登場する部将の数は約1000人、7×9画面分にも及ぶ広大なマップ、70年間という歴史物語を1日を最小単位として進行させるなど、どこをとってもスケールがでかい。

さらなる特色として、ターン制によって入力を行なうタイプではなく、リアルタイムとしてあるところが目新しい。これは、各地で策略を練る部将たちの動きをよりリアルに伝えるためで、これによって、東から攻めてきた敵に対して2日遅れで援軍が届いたというような、スリリングなゲーム展開を楽しめるのだ。リアルタイムとはいえ、自分のすることを考えている間にやられてしまったということがないように、時間のスタート、ストップはもちろん、進むスピードを自在に変えられるようになっている。戦略を考えるときは時間を止めて、行軍や兵糧攻めなどというときはスピードを上げるといった使い方ができるのだ。

さらに、人材管理の中心とした内政では、当時の官位、官職を採用していることにより、各部将の個性や魅力が引き出されている。能力のないものは、高い位につくことができないようになっていて、官位を得るには対外的にも実績を認められなければいけない。このへんの人事は、より現実的になっているといえる。

とにかく、スケールのでかいゲームであることは間違いない。三国志、及びシミュレーションファンの諸君。発売まで、しばし待たれよ！

ウインドーで自由自在

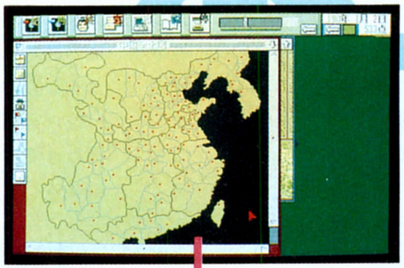

⬆たとえば中国のごく一部を抜き出して見てみたい場合は……。

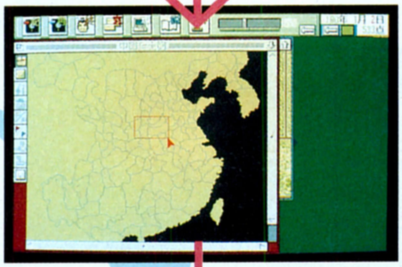

⬆このように見たい地域（中央の赤い枠）の範囲を指定すると……。

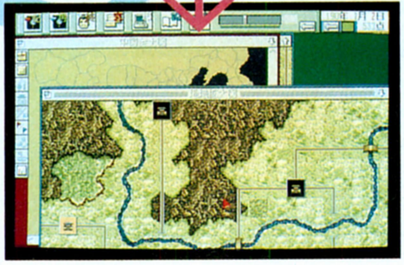

⬆見てのとおり、拡大された地域のウインドーが開くのだ。

部将の数は1000人

⬆三国志といえば部将というくらい、その存在は重要だ。自分の好きな部将を操り、乱世を生き抜くのだ！

官職を用いた人事

⬆当時の官位、官職をゲーム中に採用。よりリアルな内政と人事が行なえるようになっているのだ。

M-VIWS（マルチ・ビジュアル インターフェイス・ウインドウズ）が創る新しい世界!!

『天舞』を語るうえで欠かせないのが、このM-VIWS（マルチ・ビジュアル・インターフェイス・ウインドウズ）。とかく操作が面倒になりがちなシミュレーションゲームを、視覚的にも感覚的にもラクな状態にするために編み出された、ウルフ自慢のシステムなのだ。

単なるポップアップウインドーではなく、各ウインドーの中身がマルチタスクで進行する。つまり、開いた各ウインドーの中の部将のデータや水軍のグラフィックが、別々に動いているのを見ることができるのだ。従来のゲームでは内部処理されていた部分を、実際に目で見ることができるというわけ。それ以外にもウインドーの機能は、操作性を飛躍的に向上させている。下の機能は、ほんの一例なのだ。

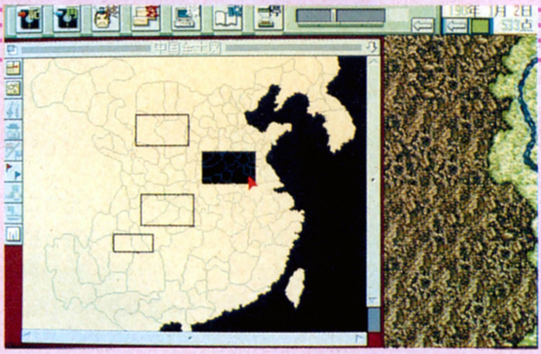

各地域の動きが、リアルタイムで、しかも同時に処理されているのが『天舞』の特徴。重要な地域を選んでウインドーを開いておくと、各ウインドーの中身が個別に活動し、誰が何をしているかよくわかる。

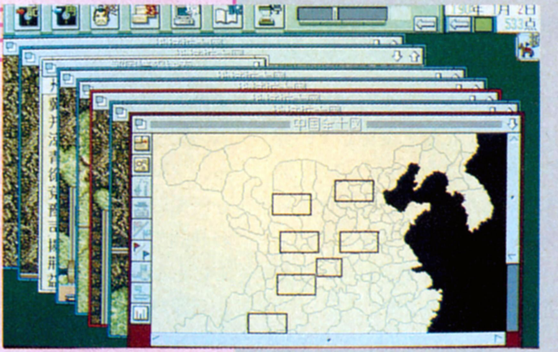

ウインドーの数は、自分で好きな数だけ開くことができる。これは中国全土で、自分の見たいところを7ヵ所選んだところなのだ。中国全土図の中にも、街道や水道、城の位置、戦場の位置などが表示できる。

各ウインドーが何重にも重なり出すと、ちょっと見にくい。自分でウインドーのサイズを調節して並び替えることも可能だが、そんなときは、ウインドー機能のひとつ、〝タイリング〟を使えば簡単に整理できる。

タイリングの分割は、コンピューターが自動的に行なう。これは、画面を8分割して情報を表示しているところ。各ウインドーの中はリアルタイムに進行していて、行軍の様子なども見ることができる。

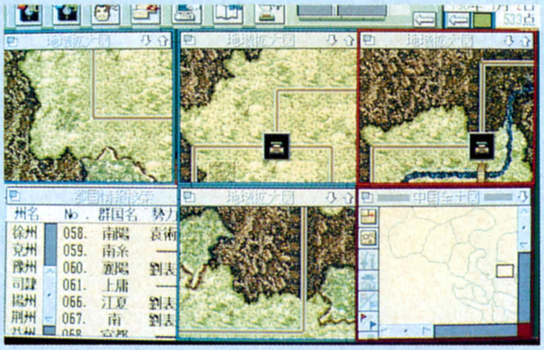

タイリングは、各ウインドーを自動的に適正の大きさにして、見やすいように並び替えてくれる。6分割された画面には、地域情報のほかに部将の情報や城、国の情報なども同時に表示することができるのだ。

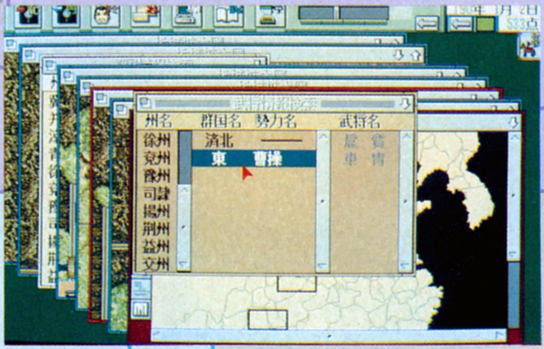

これは〝カスケード〟機能を使ったところ。こうすると、今表示しているウインドーを、すべて重ね合わせて表示してくれるのだ。ウインドーを1枚1枚確認したいときなどには、かなり重宝するぞ。

ジョシュア

JOSHUA

シミュレーション
■パンサーソフトウェア
■PC−9801
9700円[税別](3.5D、5D)
■発売中

はるかなる過去に存在したとされるジョシュア大陸。今、伝説の大陸は、未曾有の事態を迎えた。元はひとつであった国家は、内紛から分裂。他民族の国家が打ち立てられた。群雄割拠する戦乱の時代を迎えて、ジョシュア大陸が熱く真っ赤に燃えあがる。前号に引き続いての、『ジョシュア』の紹介だ。

スタジオパンサーからパンサーソフトウェアに社名変更しての発売第1弾となる『ジョシュア』。前号で約束したとおり、今号はさらに掘り下げて紹介するぞ。どのくらい細かく世界設定されているかを堪能してちょーだい。

この『ジョシュア』は、デザイン先行で制作が始まったゲーム。下に載せた兵器や歩兵のデザイン、大陸の気候や地形的な特徴、そこに住む人々の歴史や文化など、まず世界を創造することから、ゲームの製作は始まったのだ！　だから、プログラムやゲームシステムを優先にした結果の、つじつま合わせ的で無理やりな設定など、どこにもないぞ。

兵器ひとつとっても、本当にジョシュア大陸の人々が造り出したんじゃないかと思うほどリアル。ジョシュアの人々がどんな資源を手に入れることができて、どういった土地に住んでいて、そのときどのような状況に置かれていたかなどを念頭に、外見だけでなく内部構造も含めてデザインされているのだ！　もう、ここまで来ると、戦いだけではなく、ひとつの世界そのものをシミュレートしたゲームといえるんじゃないかな。これほどまでに徹底して作られたのが、この『ジョシュア』なのだ。

こうした基礎部分からしっかりと考えられているのが、このゲームの大きな特徴のひとつ。また、画面上には出てこないけど、戦闘中における飛行船の修理の仕方といったことや、飛行船に搭乗している乗務員の心理状態といった、非常に細かい部分までリアルに設定されている。世界設定はもちろん、スキのないくらい埋めつくされた〝ドラマ〟を楽しめるのが、『ジョシュア』の魅力のひとつだ。

ジョシュア大陸を駆け抜けろ！

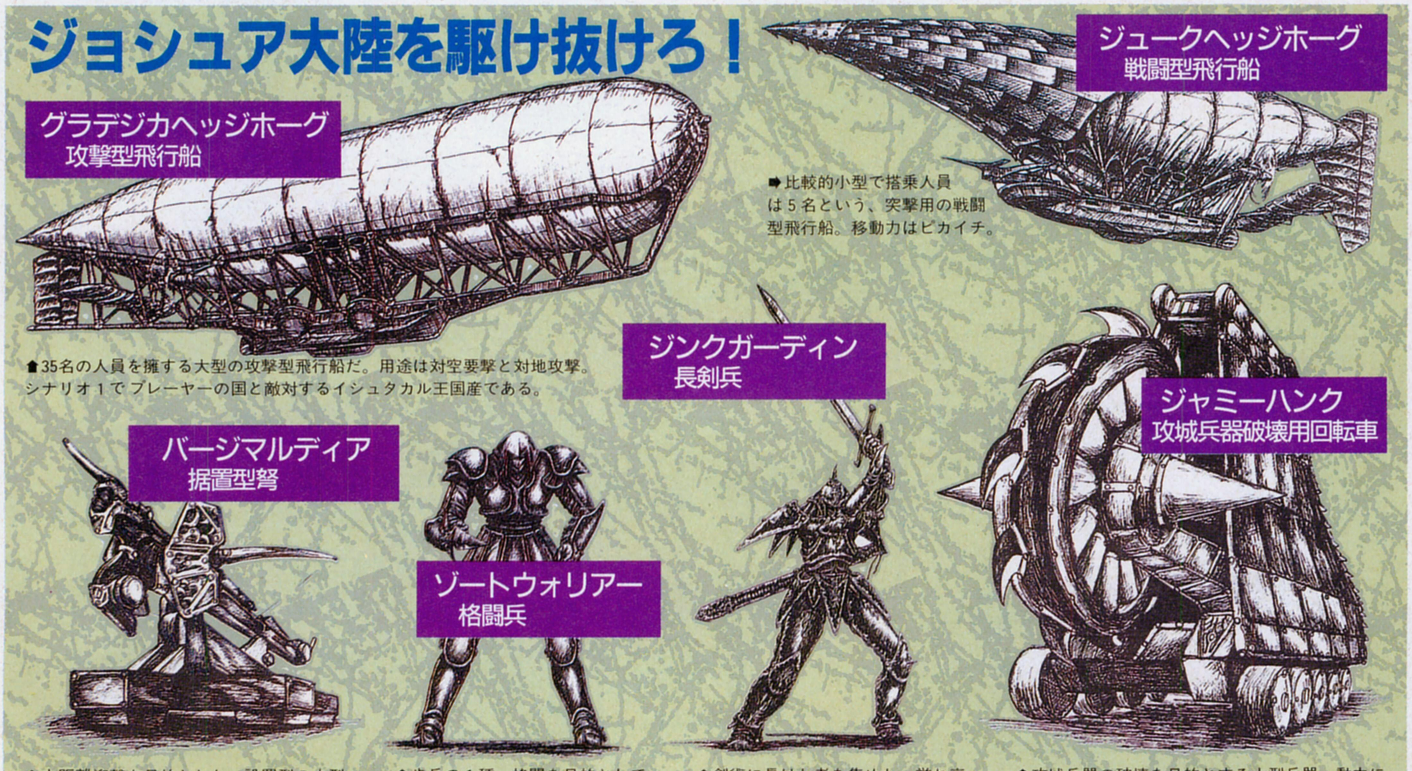

➡比較的小型で搭乗人員は5名という、突撃用の戦闘型飛行船。移動力はピカイチ。

⬆35名の人員を擁する大型の攻撃型飛行船だ。用途は対空要撃と対地攻撃。シナリオ1でプレーヤーの国と敵対するイシュタカル王国産である。

⬆中距離迎撃を目的とした、設置型の中型投石機。これもイシュタカル産。

⬆歩兵の1種。格闘を目的としていて、手甲に短剣を装備している。

⬆剣術に長けた者を集めた、誉れ高いエリート部隊。長剣を駆使する。

⬆攻城兵器の破壊を目的とする大型兵器。動力に人と牛の先祖にあたるとされる〝ハイボク〟を使う。

対峙する両軍

イシュタカル王国軍

⬆これが戦術モードの通常画面。これで各部隊を動かし、敵と戦うのだ。

空中の死闘!!

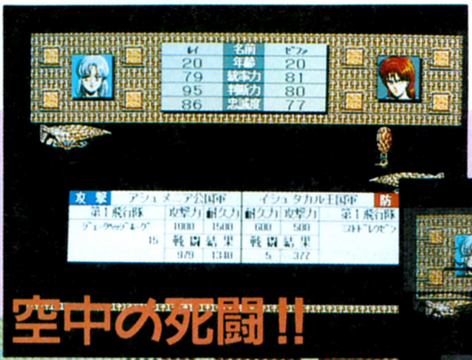

⬅飛行船VS.飛行船！　大空の死闘だ。飛行船どうしの戦いは、上空を押さえるのが鉄則。高ければ高いほど、敵からの攻撃は届かなくなり、逆に遠くまで攻撃できるようになるからだ。

飛行船VS.地上軍

⬆飛行船と地上軍との戦いでは、勝負にならないほど飛行船が強い。地上からは、対空兵器で応戦するしかないのだ。だから対飛行船には飛行船しかない。

⬆これは、戦術モードのマップ画面。通常は、左上か右下のような部分的に拡大した画面になっている。プレーヤーは、通常画面で各部隊を移動させたり、状態をチェックするのだ。味方の部隊と敵部隊とが戦闘範囲内に入ると、戦闘シーンに移行する。戦闘は、攻撃側が４×４の範囲を指定して、その中の敵味方が全戦力で戦うというものになっているぞ。

勇将が行く!!

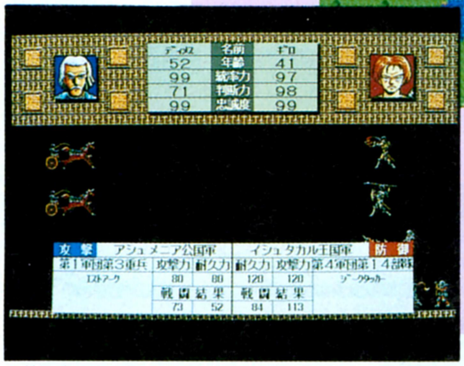

⬆敵と接触すると、戦術モードから戦闘シーンに移行する。武将によって士気に差が出てくるのだ。

アシュメリア公国軍

⬆前号ではイシュメリアと紹介したが、アシュメリアに変更になった。シナリオ１でプレーヤーが担当する国だ。

戦いの火蓋は切って落とされた

『ジョシュア』のゲームシステムは、３つのモードに分かれている。戦略モードと戦術モード、そして戦闘シーンだ。戦略モードは、内政や軍事行動といったいくつものコマンドを実行するための基本画面。通常は、縦横ともに数千キロメートルにおよぶ広大なマップを、各シナリオごとに表示している。このマップ上をあちこちクリックすると、兵器を造るための様々な資源がどこにどのくらいの量で埋まっているかがわかるようになっているのだ。このゲームでは、資源探しが、勝つための重要なポイントなので、この点は要チェックだぞ。ほかにもこの画面では敵国の動静がうかがえたり、出兵した部下の師団や飛行船の位置などもわかるようになっているのだ。

戦術モードは、味方が敵と接触したときに、戦略モードと入れ替わって表示される。上で紹介している画面がそれだ。通常のウォーシミュレーションゲームで見かけるものと同様に、各コマが味方と敵の様々な部隊を表わすのだ。また、戦場となる地域の全体を表わす画面と、各部隊の移動時に見るための拡大画面のふたつがある。味方の部隊の様子を、個々にチェックできるのもこの画面だ。戦闘はターン数が決められていて、攻めるときはそれ以内で攻略するのは当たり前だが、砦を守るときなどはそのターン数を死守すれば敵が撤退するぞ。

戦闘シーンは、味方が敵部隊と接触したときに、戦術モードと入れ替わって表示される。戦略モードが拡大して戦術モードとなり、それがさらに拡大して戦闘シーンになるワケだ。戦闘シーンは、戦闘状態に入った敵味方の部隊全部が表示され、攻撃をアニメーションで見せてくれる。さらに、戦闘状態にある部隊の総戦力比や残弾数、ダメージポイントといったデータ類を表示してくれちゃうというわけ。

このゲームの特徴のひとつである飛行船は、戦場ではほぼ無敵といった強さを示す。そういったことから虎の子の兵器として、飛行船は各国に重宝されているのだ。ただし、飛行船を造るのには、大量の資源と専門の設計技師、それに長い製作期間が必要とされる。最も大きな飛行船になると、１隻で〝ムノイ〟と呼ばれる動物を130頭も必要とし、製作期間も20ヵ月は要するのだ！　このゲームにおいて、いかに資源探しが大切かがわかるよね。さらに飛行船は、専門の訓練を受けた操縦士じゃないと飛ばせないということも、忘れてはいけないぞ。

この本体ゲームに収録されている３本以外にも、別売で追加シナリオも発売予定されているので、今後の展開も楽しみにしていてちょーだいね。

※画面写真は開発中のものです。

オメガ

OMEGA

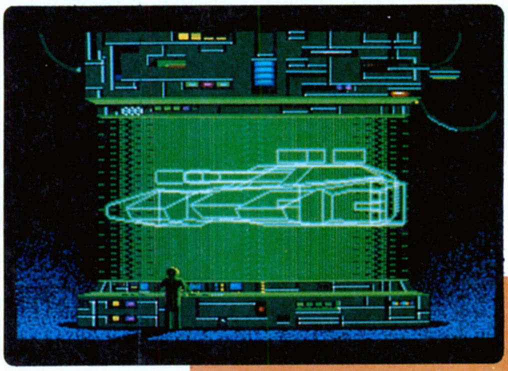

AI(人工知能)を搭載した無人未来戦車がコンピューター上で白熱の戦いを展開する。それがこの『オメガ』だ。戦車の動きはすべてプログラムによって制御され、その思考ルーチンの良し悪しが勝敗の鍵。実戦、そしてプログラム、そして実戦の繰り返しで戦車を鍛え上げる硬派シミュレーションなのだ。

シミュレーション
■トンキンハウス
■PC-9801VM
価格未定
■'92年1月発売予定

サイバータンクとは、AI(人工知能)を搭載した無人戦車のこと。事前にプログラムされた命令にしたがい、自動的に索敵、攻撃を行なう近未来の戦闘兵器だ。プレーヤーはこのサイバータンク開発プロジェクト、コードネーム『オメガ』のエンジニアとして、与えられた条件の中で最強のサイバータンクを作るのだ。

と、こういう設定を書くと、今は昔の、『ロボットバトルシミュレーション』とか、ちょっと雰囲気は違うけど『ハウ・メニ・ロボット』、最近では『ROBOSPORT』なんかが思い出されるが、こちらはぐっとハードな設定となっている。

もともと、Amiga、IBM-PC用に開発されたゲームで、それがこのたび、トンキンハウスの手によってPC-9801シリーズ用に移植されたってわけなのだ。そのため、ユーザーインターフェース、グラフィックの雰囲気など、あちら的なムード濃厚なのだ。かっこいい。

さてサイバータンクの製造は、大きく本体のアッセンブリーと、人工知能のプログラミングに分けられる。本体の製作とは、装甲、基本車体、兵器など、できあいのパーツから好みの組み合わせを選択することで、資金の制限がある。

AIのプログラミングとは、ちょっとした構造型のプログラム言語を使って、サイバータンクに知能を与えることだ。こうしてできあがったサイバータンクを実戦シミュレーションに投入し、最強のシステムを目指すってわけなのだ。

では、その製作の様子を、以下ざっと眺めてみることにしよう。

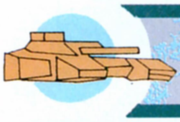

めちゃくちゃに強いサイバータンク製造法

作業の流れ図

本体の選択
装甲
燃料
駆動システム
攻撃兵器
探査システム

↓

AIプログラムの作成
ソースリストの作成
コンパイル
デバッグ

↓

実戦

↓

昇級試験

本体の製造

サイバータンクを作るのはいたって簡単だ。左の表にあるように、装甲、燃料、駆動システム、攻撃兵器、探査システムから好みのユニットをマウスクリックするだけで、車体そのものは完成する。

しかし、どのパーツも値段が決まっていて、高価なものほど確かに性能は良いのだが、あらかじめ製作費が決まっているので、それに応じていろいろ工夫をしなければならない。たとえば装甲で見てみると、一番脆弱なクーガーXタイプが200クレジットで、最強のベントレータイプが2000クレジットと、かなり選択の幅は広いのだ。そこで、頭を使い、装甲は薄いのだが速度が速いとか、武器は強力だが行動範囲が狭いとかいろいろ考えるわけだ。

だがこれだけでは、いくら高価なユニットを使ってもただの箱。強力な思考ルーチンを付与し、初めてサイバータンクになるのだ。

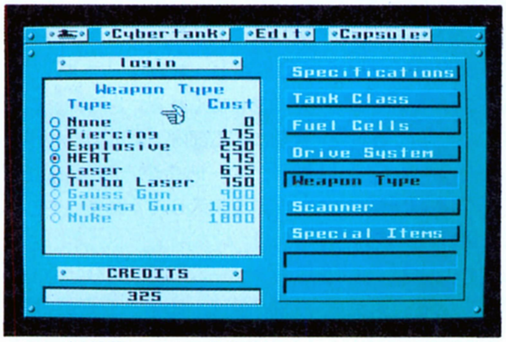

▲これが武器選択画面だ。搭載兵器にはいろんな特性があり、一般に値段が高いから有利というわけではないみたいだ。

▲車体の一覧。いろんな選択の最後に、特殊アイテムの選択があるのだが、値段が高いので最初のうちはあんまり関係ない。

AIのプログラミング

AIプログラミングは、サイバータンクに強力な戦闘能力を与える仕事だ。これのデキの良し悪しで、性能の半分以上が決まってしまうと言っていいくらいなのだ。

とはいえ、プログラミングという言葉にそんなにウエーッとなることはない。かなりの予備知識は必要だが、言語自体はいくつかの動詞と名詞、それに条件分岐（もし～ならどうする、ってヤツだ）とジャンプ命令によって成り立っている。単語があらかじめ決まっているし、さらに、サブルーチンがいくつも並んだ作成パネルも用意されているので、ちょっと大変かもしれないが、ともかく慣れよう。

それでもダメだ、僕にプログラムはできない！　というログイン編集者のような読者は、あらかじめゲームにサンプルとして組み込んであるルーチンを参照すればいいだろう。けっこう長くて判読に苦労しそうだけど、なんにせよ、まあ、習うより慣れろってことですね。さ、これで最強戦車の準備は完了したぞ。

これがソースリストなのだ

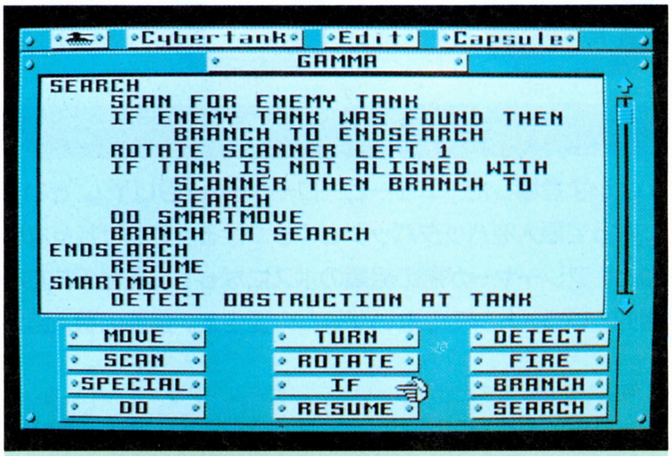

AIプログラムは、このエディター画面で編集する。コマンドの簡単な説明をすると、1行目の〝scan for enemy〟というのは、現在タンクが搭載しているスキャナーで、そのスキャナーの向いている方角に敵を探査するというコマンド。このコマンドを実行する前に、〝rotare〟コマンドを使い、スキャナーの向きを指示しておくのが賢明。その次に続くのが行動制御ルーチンだ。わりと簡単なプログラムでしょ。

デバッグもしちゃう

▲プログラムが完成すると、このサイバータンク検査モジュールを使ってデバッグするのだ。わかりやすい。

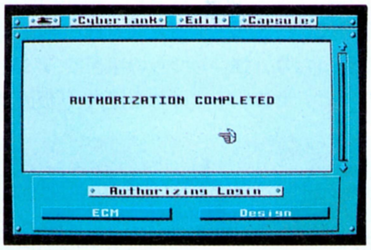

▲AIプログラムを作成したら、この認定モジュールを使ってマシン語に変化する。単純作業だ。

▲ソフトに入っているサンプル。気がめいってきそうだが、これでくじけてはいけないぞ。

そして実戦の荒野へと……ドカーン!

▲さんざん鍛えた我がサイバータンクをバトルフィールドに放つ。わがタンクの実力のほどはいかに？

希望の車体が完成し、練りに練ったプログラムを搭載し、シミュレーターを使ってAI機能をデバッグしたら、いよいよサイバータンクを実戦の荒野に解き放つのだ。

なんというか、手塩にかけた我が子を社会に送り出す親になったような気分だぞ。大げさかな。もっとも、実戦というよりは昇級試験なんですけどね。

いったん昇級試験モードに入ったら、あとは黙って自分のサイバータンクの成り行きを見守るほかない。デバッグ段階で、人工知能の作動不良や誤作動は十分取り除いたつもりでも、実戦ではいろんなことが起きるもの。

同時に２台の敵に遭遇し、うーんと迷っているうちにやられたりと、さまざまな事態が発生するのだ。昇級試験はバトルフィールドで10戦中７勝を収めればいいのだが、簡単にはいかない。そうしたいろんなアクシデントを克服し、期待どおりの強いタンクが完成したときの快感はなかなかのもの。まさに知的興奮というやつだな。

敵戦車１両はなんとか葬ったが、どうも動きが思ったようにいかない。そばに敵がいるのにどーして撃たないの？　と思っても、プログラムしたのは自分なのだ。みんなはこんなことのないよーにね。

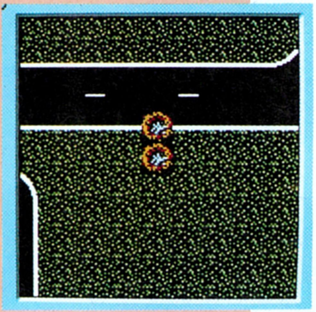

GUY

ガイ

いよいよ登場した、ニューヒーローゲーム『GUY』。といっても、ヒーローになって悪人をバッタバッタとやっつけるってわけじゃないんだけどね。なんと、プレーヤーが悪の組織のボスになって、正義の味方をやっつけるのが目的という、トンでもないゲームの誕生だ。最強の悪人目指してガンバレ!!

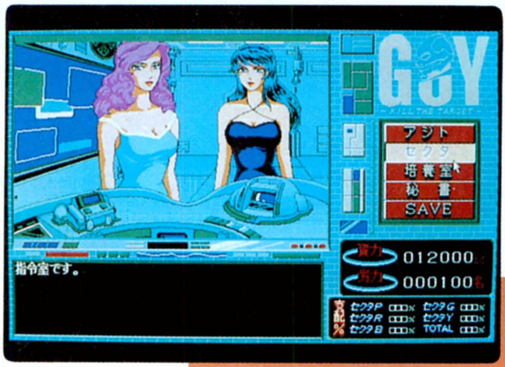

シミュレーションアドベンチャー
■ドア
■PC-9801
9800円[税別](3.5D、5D)
■発売中

何度も紹介してきたけれど、いよいよ『GUY(ガイ)』の登場だ。

このゲーム、プレーヤーが悪の組織のボスとなり、日本中にアジトを作りまくるってところは完全にシミュレーションなんだけど、それだけじゃせっかくのガイというキャラクターがもったいない。

てなわけで、テレビのヒーローも真っ青って感じのアドベンチャーゲームがプラスされている。この部分を遊べば、ガイってのがどんなヤツで、どんな能力があるのか、てなことがわかるって仕組み。

しかも、アドベンチャー部分では、より悪の組織らしいこともできるのが魅力的なのだ。つまり、シミュレーション部分では、誘拐してきたヤツの血を売ったり、強制労働させて儲けたりと、セコい悪業しかできないが、アドベンチャー部分では、暴力で嚇して献金させたり、色仕掛けで有利な情報を集めたりと、高度な(?)悪業が堪能できるんだよね。

といっても、基本はあくまでシミュレーション部分。労働力になる人間を日本各地で誘拐し、そいつらの稼ぎで、アジトやBECTと呼ばれる怪人(『仮面ライダー』とかに登場する敵のモンスターのことね)を作ったりするわけ。途中、ガイという〝正義の味方〟がジャマをしてくるから、そいつはBECTで追い払い、一刻も早く日本を支配しなくちゃいけないぞ。さあ、本当の悪人になるためがんばろう!!

アドベンチャーはちょっとお得

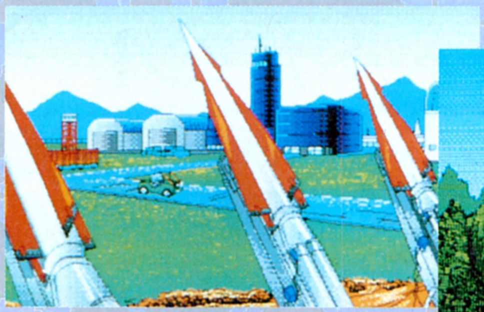

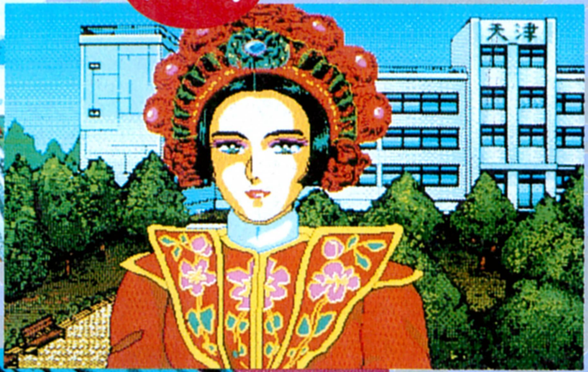

メインメニューの中のセクタというコマンドを選ぶと、アドベンチャーモードになる。普通のゲームだと、このアドベンチャーが大事なヒントを教えてくれたりするもんだけど……、このゲームでもそれは同じ。あ、ゴメン、違うって書くことを期待してた？

いや〜、確かにこのアドベンチャー部分をクリアーすれば、憎いガイをより簡単にやっつけられるんだけど、別にクリアーしなくてもいいってトコがミソなのですよ。つまり、このアドベンチャー部分は、ガイの世界観をより味わいたい人へのサービス。自信のある人は無視しても可だ。

メインは、あくまでシミュレーション部分。誘拐してきたヤツらに強制労働させたりして金を貯め、ガイに負けない強〜いBECTを生み出し、日本各地にアジトを建てまくり、世界征服への第1歩とするのだあああ!!
でも、犠牲者を誘拐しようとすると、ガイのヤツがジャマするんだよね。まったく、正義のヒーローって始末に負えないや。

メインはこちら、せっせと悪事を重ねるべし!!

アジトを建てろ!

アジトの数が多ければ多いほど、日本を制覇している率が大きくなる。見事、100パーセントになったとき、それがガイとの最後の勝負をするとき。だからアジトを増やせ!!

誘拐しろ!

悪の組織が金を稼ぐんだから、やっぱりな〜んの関係もないヤツらを誘拐して、働かせなければいけない。てことで、誘拐大作戦。多ければ多いほど、ベリグー。だけど、ガイがジャマするんだよなあ。

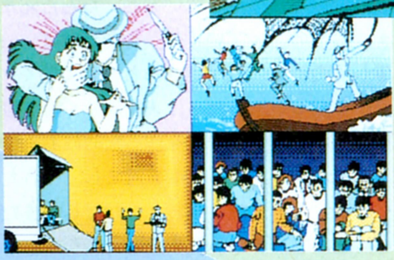

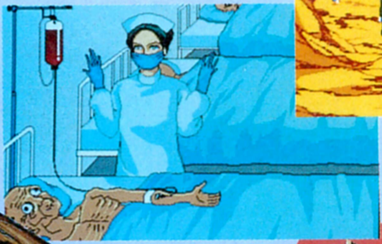

BECTを作れ!!

罪のない人を働かせて稼いだ金は、かわいい部下のモンスター、BECT製造に注ぎ込もう。金をかければかけるほど、ガイに負けない強力なのが誕生する。科学者の意見を参考に、製造に励め。

でもGUYがジャマ

そう、ガイがジャマなんですよ。犠牲者を誘拐しようとすると、ガイがジャマをするので、BECTに追い払わせるのだ。失敗すると、せっかくのBECTがムダになるし、誘拐も失敗してしまうぞ。

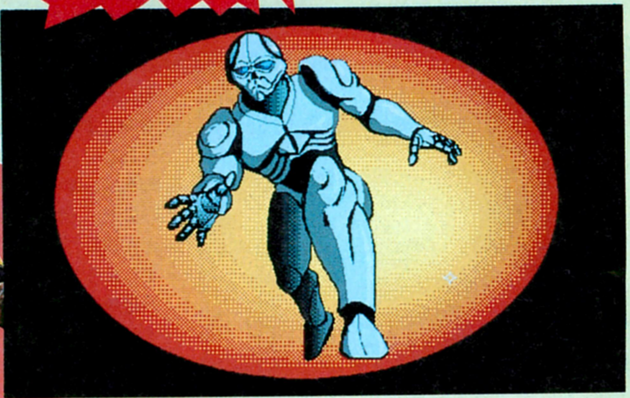

ノア

Noah

X68000オリジナルソフトに、ちょっと変わったゲームが登場する。人気の環境育成型シミュレーションゲームなんだけど、なんと育てるものが"森林"なんだ。しかも、コントロールできるのが天候だけ。これがなかなか面白いんだな。X68000ユーザーでユニークなゲームを楽しみたい人、必見だぞ。

シミュレーション
■M.N.M. SOFTWARE
■X68000
7200円［税別］(5D)
■'92年1月下旬発売予定

この『ノア』では、プレーヤーは天候を司る神様になる。それで何をするかというと、"森を育てていく"のだ。しかも、プレーヤーが設定できるのは、風の向きと強さ、気温、それに天候だけ。たったこれだけしか手が出せなくて、どうやって木が育てられるんだよ、なんて声が聞こえてきそうだが、そんなことはない。これらの環境を操作するコマンドと1本の木があれば、十分大森林を育てあげることができるのだ。

森の作り方だが、まず、自分の支配する地域の中で、少しでも木の多いところを見つけることから始まる。そして、気温を植物が生育しやすい温度に設定したら風、それも強い風を吹かせるのだ。その風が、木の種子を遠くに運ぶ触媒になるわけ。

ある程度種をばらまいたら、次にすべきことは天候制御。そうこうしていると、だんだん木が育っていくぞ。また森林は、一定の年月が過ぎると枯れていく。そうなったら、また新しく森を育てるスペースを作るためにも、雷を落として火事を起こし、枯れた森林を焼き払おう。ただし、まだ生きている森まで燃え広がらないように気をつけなくてはならないけどね。

森林が育っていくにつれ、人間や動物、鳥などもどんどん増えていく。人間なんて、木を切って家を建てたりもするぞ。これも、すべて森林があるからこそできること。つまり、"植物"を育てることが、最終的にひとつの"生活環境"を作っていくことにつながる、奥の深一いゲームなのだ。

ゴロゴロッ 目指すは、自然と人間の共存なのだ

森に暮らすものの中で、一番注意する必要があるのが、そう、人間だ。ただ森から与えられる恵みで生きていける鳥や動物と違って、彼らは、生きていくためには木を切って家を建てたり、畑を切り開いていくなど、森林を破壊してしまうのだ。人間が増えていくと、当然森林はどんどん消えていく。しかし、そこで人間を排除してしまうのは、正しい解決方法ではない。彼らが破壊していく以上の森林を育て、自然と人間を共存させていくのが、『ノア』の世界の神であるプレーヤーの使命なのだ。

レイズ

RAISE

ペットってかわいいけど、いざ飼って世話をするとなると、ちょっとね……、なんて思っちゃうよね。飼ってみたいけど、今住んでいるところはペット禁止だし、って人もいるんじゃないかな。このソフトは、なんとコンピューターの中でペットを飼うという、一風変わったシミュレーションゲームなのだ。

シミュレーション
■ABA総合ビジネスアシスト
■PC-9801
9800円[税別](3.5D、5D)
■12月19日発売予定

パソコンでペットを飼うという、なんとも不思議なシミュレーションゲームが、この『レイズ』だ。

ゲームは、プレーヤーの家にプレゼントが送られてくるところから始まる。そのプレゼントとは、カゴに入ったひとつの卵。プレーヤーがその卵をふ化させると、見たこともない奇妙な、でもかわいい動物が現われるようになっている。ここから、プレーヤーとペットとの物語が始まるのだ。

⬆誰からか送られてきた1個の卵。これがプレーヤーとペットとの出会いなのだ。

このゲームには、まるで本物のペットを飼っているように思わせる特徴がいくつかある。まず、ペットと会話をすることができる。こうしてコミュニケーションをとることにより、プレーヤーに対する信頼感が高まり、ペットもなついてくれるってわけ。また、話をすることによって、ペットの健康状態や心理状況も把握できるようになっている。おなかがすいていたり、何らかの病気にかかっているなど、現在の状態をこまかに読み取ることができるのだ。また、ペットに芸を教えることもできるぞ。ディスプレー上でコミカルに芸をするペットの姿は、ユーモラスでとってもかわいい。

でも、ペットを取り巻く危険もたくさんあるのだ。特に病気は、デリケートなペットの生命に直接影響をおよぼすので、細心の注意をはらおう。病気かな？　と思ったら、ただちに薬を飲ませてあげるようにしないと、小さな命が絶たれてしまう、なんてことになってしまうからね。あと、ストレスがたまると飼い主不信になって行方不明になることもあるから、大切にかわいがってあげよう。

幾多の困難を愛情で乗り切り、ペットが卵を生むとハッピーエンドとなるのだ。キミも、パソコンでペットを飼ってみてはいかが？

ペットの健康状態に気をつけて

小動物というものは、病気に対する抵抗力が弱いため、ほんのささいな病気で命を落とすことが多多ある。きっとリスやハムスターなんかを飼った人だと、よくわかるんじゃないかな。このことは、もちろんこのゲームにもいえるのだ。病気は生活環境のほかに、心理状態も影響してくるので、注意して接するようにしよう。

幸いにも、ペットの状態がひと目でわかる機能がついているので、こまめに利用するように心がけよう。もし、病気にかかってしまったら、病状に応じた薬を選んで飲ませるといいぞ。迅速かつ適切な行動で、愛するペットを見えない〝悪魔〟から助けてあげるのだ！

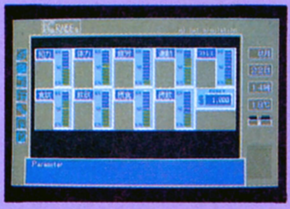

⬆ペットのパラメーターは、このように表示される。こまめに見るのだ。

ああ悲し….

⬆病に冒されたら、ただちに治療すべし。でないと、このように……。

会話してみたり

⬆会話をしているうちに、だんだん賢くなるぞ。かわいいヤツめ！

パソコン上で飼うペットはとても賢くて、プレーヤーと会話することができる。しかも、会話することによって、だんだん言葉を覚えるようになるのだ。話の内容によって、ペットの表情が微妙に変わり、心理状態も変化していくので、愛情をもってコミュニケーションをはかろう。

芸を教えてみたり

教育モードでは、ペットに芸を教え込むことができるのだ。丸くなったり死んだふりをしたりと、多彩な芸ができるようになる。教える芸は、ペットが成長するにつれて難易度が高くなるけれど、見事芸を覚えたときは、喜びもひとしおだ。ペットの動きのアニメーションも見ものだぞ。

⬆うまく教えることができれば、このとおり！　愛情のたまものだな。

※画面写真は開発中のものです。

ウォーサム

AWESOME

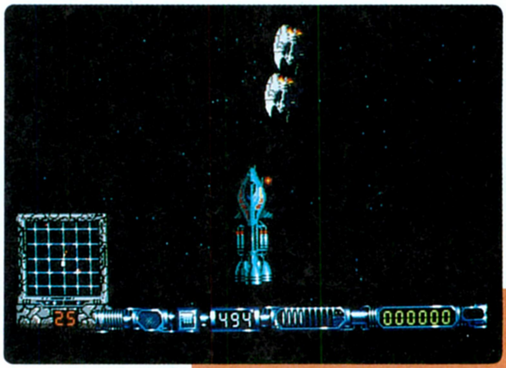

シグノシスからAmiga版で発売されていた『ウォーサム』が、TOWNSに移植されたぞ。宇宙の彼方の惑星系を舞台に繰り広げられる、ちょっと変わったシューティングゲームだ。タテでもなくヨコでもなく、360度のスクロールをするかと思えば、3Dになったりと、ユニークなゲームなのだ。

アクション
■富士通
■FM TOWNS
8800円［予価］(CD)
■'92年2月発売予定

あのシグノシスの『ウォーサム』が、FM TOWNSに移植されたぞ。シグノシスといえば、『フラクタルエンジン』が話題だけど、この『ウォーサム』のデモも、まるで映画を観ているみたいだぞ。

ちょっと見は縦スクロールシューティングなんだけど、360度水平方向に回転することができるんだ。また、途中で３Ｄタイプになったり、宇宙船から降りて地上戦をしたりと、いろんな戦闘シーンが繰り広げられるのだ。

プレーヤーは宇宙船の船長。８つの星から成る惑星系に立ち寄るところから、ストーリーは始まる。最終的な目的は、この惑星系が、敵対する惑星から総攻撃される前に脱出すること。だが、脱出するためには燃料などが大量に必要になる。そこで各惑星で、燃料と引き替えに物資の運び屋をやるのだ。そうして装備や燃料をためていくわけ。だけど、運び屋稼業も楽じゃないぞ。目的の惑星に到達するまでの間には、海賊が襲ってきたり、隕石群が行く手を遮ったり、エイリアンの攻撃を受けたりする。さらに惑星に突入してからも、敵機が出てくるし、地上に着陸してから基地までの道のりにもエイリアンがうろついている道を通らなくてはならない。そして、基地に着いたら宇宙空間で収集できるディスクなどを売ってお金に換え、いろんなオプションを買って、装備を強化することができる。

次の星に行くまでの燃料計算や滞在費などにちょっと頭を使う、一風変わったシューティングゲームを楽しんでみてね。

8つの惑星を飛びまわれ!

敵を掃討せよ

⬆海賊船の襲来だ。水平にグルリと回転しながら、撃ちまくれ。

出撃!!

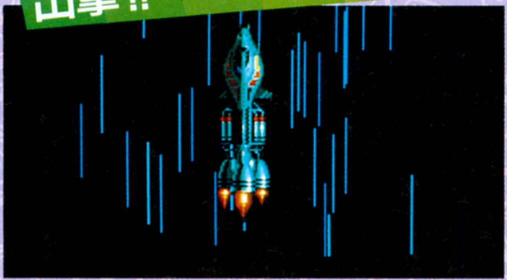

3Dだ!!

⬆惑星突入の前に出てくるエイリアン。なぜかここだけ３Ｄなのだ。それにしてもヘンな敵だな。

隕石を破壊せよ

⬆大きいのやら小さいのやら、隕石が飛んでくるぞ。画面左下のレーダーをよく見て攻撃しろ。

惑星に突入

地上戦へ

⬅地上に降りるとエイリアンが行く手に待ち受ける。基地の入り口には、ボス的なキャラがいるぞ。カウントダウン終了前に入り口に飛び込め。

ヴォルフィード
VOLFIED

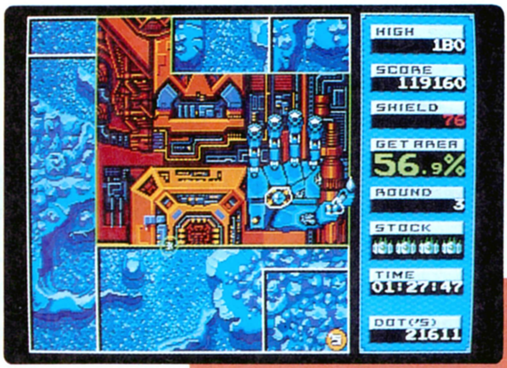

見た目は簡単そうなパズルゲームだけど、実はシビアなアクションの要素を加えたアクションパズル『ヴォルフィード』。移植では定評のあるビングがオリジナルに忠実に移植したうえに、オマケまで用意しているとか。ユーザーとしては、うれしいかぎりだよね。どんなオマケかは、本文を読むべし。

アクションパズル
■ビング
■FM TOWNS
8800円[税別](CD)
■12月20日発売予定

先日発売された『パラメデス』もそうだけれど、手軽に楽しめてハマれる。さらに、ドキドキしたスリルを味わいたい、そんな人には、『ヴォルフィード』がピッタリだ。

ルールは、自機でフィールドを囲んでいき、囲んだ面積が全体の75パーセントを超えればクリアーというモノ。ちょいと気をつけないといけないのは、フィールドを囲むときだ。フィールド外周の緑のライン上を移動するときは、バリアが効くので問題ない。が、フィールドを囲む寸前までは、バリアの効かない無防備状態なので、細心の注意が必要だ。また、囲んでいる軌道に、敵がぶつかったときに発生するスパーク。コイツも、ものすごいスピードで自機を追いかけてくるので要注意だ。でも、頭でわかっていても、敵は思ったとおりに動いてくれない。バチバチとスパークが発生したとき、やられるのが先か、囲むのが先か、生と死をかけた戦いが繰り広げられるのだ。このスリルは何とも言えないのだよ。ホントに。

TOWNS版ではオマケの機能として、背景にユーザーオリジナルのCGを使えるぞ。だから、背景をエッチにしたり、サイバーにしたりするのはキミ次第だ。なお、元の『ヴォルフィード』にエッチなCGは用意されていないので、お間違えのないように。

移植のデキはバッチリ、オマケ機能付き、そしてオリジナルにはなかったBGMまで用意されているなんて、もうハマるしかないよね。

上から順番に、だんだんと囲んでいるのがわかるかな？　全体の75パーセント以上囲めばクリアーってわけ。囲んだ面積のパーセンテージが大きければ、それなりのボーナスがもらえるぞ！

アイテム囲んでパワーアップ

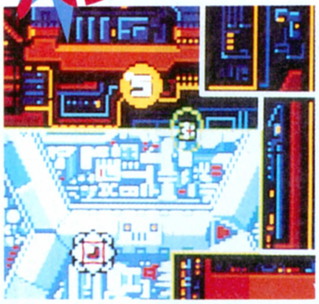

⬆四角いアイテムを囲むと、レーザー、スピードアップ、タイムストップ、ザコキャラ一掃などの効果が得られるぞ。

迫り来るスパーク

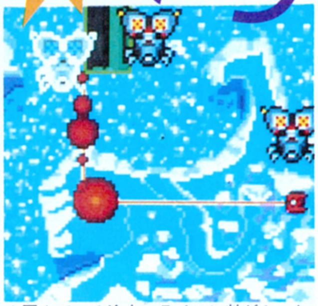

⬆囲んでいる途中のラインに敵がぶつかると発生するスパーク。敵キャラより、スパークのほうが曲者かもしれないな。

攻撃多彩な敵キャラ

⬅⬆➡『ヴォルフィード』では、ラウンドごとに違う敵キャラが用意されている。写真の敵キャラはほんの一部なのだ。

レイルロード・タイクーン

RAILROAD TYCOON

アメリカで大好評の『レイルロード・タイクーン』が、いよいよPC-9801でプレーできるようになるぞ。モクモク煙を吐く蒸気機関車から、世界最速のGTVまで、あらゆる車両が登場する本格的鉄道シミュレーションなのだ。鉄道で巨万の富を築き上げ、最終的に目指すはアメリカ合衆国大統領のイスだっ!!

シミュレーション
■マイクロプローズジャパン
■PC-9801
1万1800円[税別](3.5D、5D)
■発売中

鉄道シミュレーションっていえば、日本では『A列車で行こう』シリーズだけど、アメリカではこの『レイルロード・タイクーン』がベストセラーになっているんだ。発売から1年半もたった現在でも、ヒットチャートの常連ってぐらいだから、その面白さは保証つき、っていえるだろう。

プレーヤーは鉄道会社の社長として、100万ドルを元手に鉄道の建設を始める。収入は、旅客や貨物を輸送することで得られるんだけど、何でも運べばいいってもんじゃない。ゲーム中には11種類の資源が登場するんだけど、それを需要のある場所に運んではじめて、収入が発生するのだ。

たとえば製紙工場の近くに駅を作ったら、どこかに製材所を見つけて、紙の原料である木材を運んでくる。駅のそばにあるのが製鉄所なら石炭を、食品工場なら家畜をというふうに、需要のある貨物を運んでやることが大切なのだ。逆にいえば、駅を建設するときに、立地条件を考えてやる必要があるってことだ。本格的っ!!

また、車両の種類は貨物の種類と同じ数だけあって、運ぶ貨物にあわせて列車の編成も変えてやらなくちゃいけない。列車を引っ張る機関車も、時間がたつにつれて、性能の優れたものが発明されていく。新しい機関車を購入すれば、効率いい運行ができるわけ。

プレーヤーのライバルは、コンピューターがコントロールする会社。難易度を上げれば、かなりの強敵になる。ライバルの会社の駅に自分の路線をつないで、競争をすることもできるぞ。株や経済状況もシミュレートされていて、まさに究極の鉄道シミュレーションだ。来号から徹底解剖もスタートする予定。お楽しみに!!

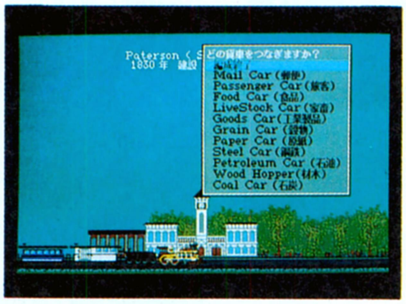

➡こうして列車を仕立てていく。運ぶ貨物によって、違った車両が必要になるのだ。よく考えて編成しないと、収入にはつながらない。あまり車両が多すぎると、速度が落ちる。

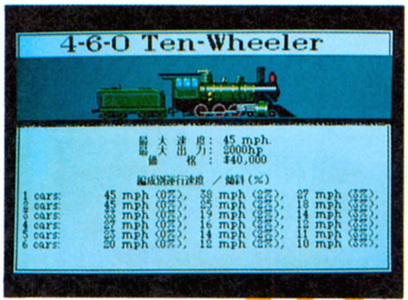

➡時間がたつにつれ、新しい機関車が開発されていく。それぞれスピードが出るとか、馬力があるなどの特徴があるので、性能をよく確かめて、用途によって使い分けることが必要。

⬆株式の売買もシミュレートされている。自社株は一般の投資家にも公開されているから、あまり営業成績が悪いと株主総会でクビにされることも。ライバル会社の乗っ取りもできるぞ。

プレーは4種類の地域を選ぶことから

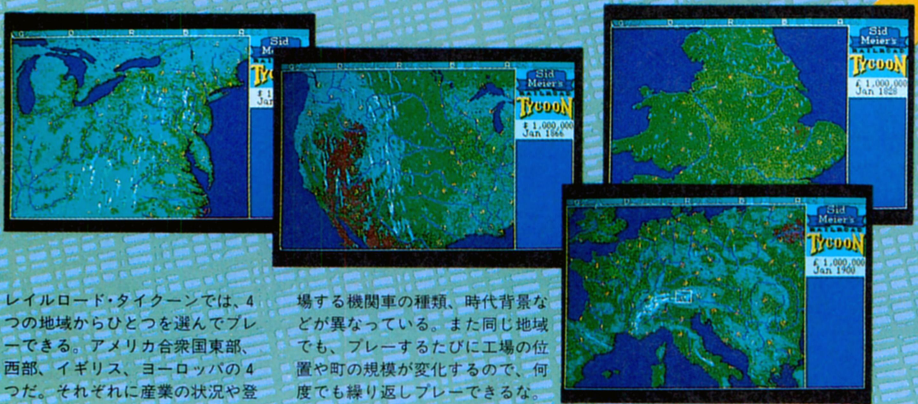

レイルロード・タイクーンでは、4つの地域からひとつを選んでプレーできる。アメリカ合衆国東部、西部、イギリス、ヨーロッパの4つだ。それぞれに産業の状況や登場する機関車の種類、時代背景などが異なっている。また同じ地域でも、プレーするたびに工場の位置や町の規模が変化するので、何度でも繰り返しプレーできるな。

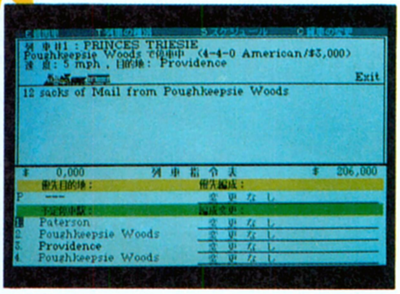

⬆列車の様子を見ているところ。現在の目的地、積み荷、ルート、スピードなど、ひと目でわかるようになっている。列車と駅の様子をマメにチェックすることが、このゲームを攻略する上でのカギとなる。

エリートPLUS

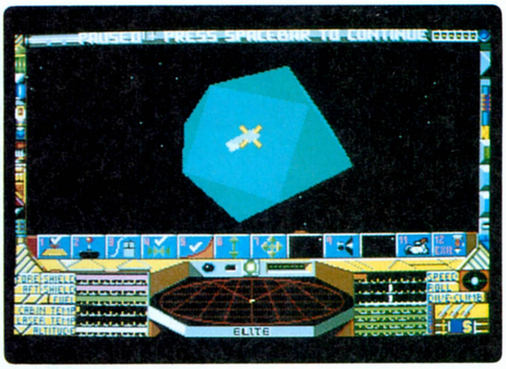

➡宇宙ステーションを発見！でも、うまくドッキングできないと宇宙艇はコナゴナだぞ。

この『エリート PULS』は壮大な宇宙で繰り広げられる、惑星間貿易と戦闘がミックスされたフライトシミュレーションゲームだ。

プレーヤーは宇宙恒星間パイロットの試験に合格し、めでたく貿易兼戦闘艇コブラ・マーク３を手に入れることができた。この宇宙艇に乗って、銀河を股にかける貿易商となるのだ。それぞれの惑星の相場を把握しながら、どこで何を買い、どこで売るかを見極めて商品を買いつけなければならない。商品の値段は、それぞれの惑星の政治的、経済的な要素によって違っているので、各惑星の特徴を理解しなければ、最大限の利益をあげることはできないぞ。最初に持っている少ない資本を、うまく活用するように考えて行動しよう。またお金を稼ぐ方法は、何も貿易だけではないのだ。海賊船を撃墜して賞金を稼いだり、アステロイドで採鉱したりと、宇宙には金儲けのチャンスがゴロゴロしているぞ。

⬅仕入れる商品を物色しているところだ。何を買おうか？

順調に資本が増えたら、宇宙艇の装備をパワーアップし、さらなる野望に向かって突き進め。キミは宇宙の貿易王になれるか!?

シミュレーション
■マイクロプローズジャパン
■PC-9801
9800円[税別](3.5D、5D)
■'92年1月予定

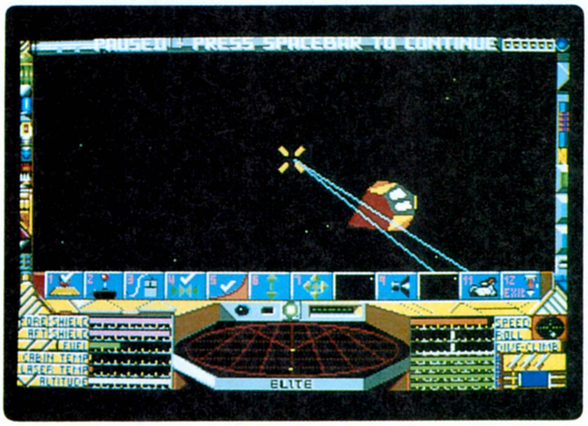

⬅宇宙を飛び回る貿易兼戦闘艇に、未来はあるか!?

※画面写真は開発中のものです。

スペース インベーダー

➡う～ん、これは懐かしい。喫茶店や駄菓子屋とかでプレーしていたころを思い出すぜ。

いや～、これはお懐かしい。『スペース インベーダー』ですか。この名前を聞くと、『ゲームセンターあらし』を思い浮かべない？　当時はいろんな撃ち方がはやったんだよな。名古屋撃ちとか、炎のコマとか（フツーはできないけど）いろいろあったよね。『スペース インベーダー』が世間に一大センセーションを巻き起こしたのは、今から13年前の1978年。改めてジックリ見ると、地味という感じは隠せないけど、当時はみんな熱中して遊んでたんだぞ。

このゲームには、オリジナル版と平成版の２タイプある。平成版というのは、オリジナルのものを今ふうにリメイクしたものだ。パワーアップの要素などが盛り込まれているから、今遊んでも古臭さは感じさせないデキに仕上がっているぞ。ゲームのシステム上、自機をグリグリ動かしたりとかはできないから、バリバリのシューティング野郎にはちょっと物足りないかもしれないな。でも、インベーダーゲームファンを自負するキミには、コレクターズアイテムとして、ぜひ揃えておいてもらいたいソフトである。

⬅21発目（だったかな？）の弾でUFOを撃つと300点だ。

アクション
■ウィズ
■PC-9801VM
7800円[税別](3.5D、5D)
■12月中旬発売予定

⬅UFOがきたら、のがさず撃ち落として得点を稼げ。

※画面写真は開発中のものです。

ディスクステーション98 第9号

すごいぞ〜!! 今号の『ディスクステーション98』から、なんと賞金総額50万円のクイズが始まるのだ。その名も、『ばよえ〜ん！ 賞金50万円争奪連載クイズ』。まず、4択のクイズを20問解答し、規定の正答率以上の人だけが決勝クイズに参加できる。決勝では、同じく4択で10問の問題に解答しなければならないぞ。その結果がパスワードで表示されるから、応募券と一緒にコンパイルまで送ろう。このクイズは5回にわたって連載され、最低3回のパスワードの応募が参加条件だ。どんどんパスワードを送って、ガッポリ賞金をいただいちゃおうぜ!!

さて、今号掲載のニューソフトというと、マイクロプローズジャパンの『レイルロード・タイクーン』。これは、『A列車で行こう』のアメリカ版といった雰囲気のゲーム。ただちょっと違う点が、鉄道会社の経営がテーマになっていることだ。ライバル会社との競争もあり、経営の変化もきちんとシミュレートされている。プレーしがいのあるソフトだよん。

第9号は、今まで以上にお買い得だ。クイズにもぜひ参加してくれ。

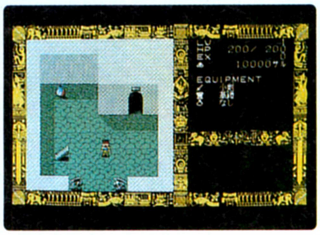

⬅コンパイルオリジナルのミニゲームも充実してるぞ。

➡「レイルロード〜」はぜひプレーしてほしいのだ。買って損はないと断言しよう。

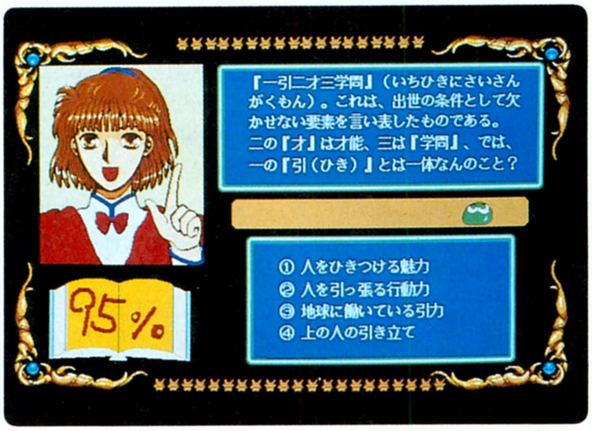

⬅今号の目玉は、コレ。賞金総額50万円はすごいよね。

ディスクマガジン
■コンパイル
■PC-9801
2980円［税別］(3.5D、5D)
■'92年1月21日発売予定

フレイ

MSX2版が発売されてからちょうど1年。『フレイ』のPC-9801、PC-88VA共用版が、とうとう発売される。心待ちにしていたファンもいたんじゃないかな。実にめでたい。

主人公のフレイア・ジェルバーン(通称フレイ)は、『サーク』の主人公ラトクの追っかけギャル。その彼女が、魔法学校を卒業してラトクのいるフェアレスの町へ立ち寄ると、ラトクはすでに旅に出てしまったあと。それを聞かされ、フレイはラトクを追って冒険に出る決心をした……。

このゲームは、フレイの多彩な攻撃でプレーヤーの目を楽しませてくれる、縦スクロールのアクションゲーム。魔法のロッドによる8種類に、スクロール魔法11種類の合計19種類ものハデな攻撃で、迫る敵を倒していくってわけ。加えて、ステージとステージの間に設けられている町で、住民から情報を集め、装備を整えるといった、RPG的な要素もあるぞ。

しかも、今回のPC-9801版ではフレイが叫ぶんだ。これで感情移入度アップ間違いなし、というもの。MSX版以上のナイスなデキのこのソフト、やらなきゃソンってなもんだ。

⬅心休まる町での1シーン。すぐに装備を整えておこう。

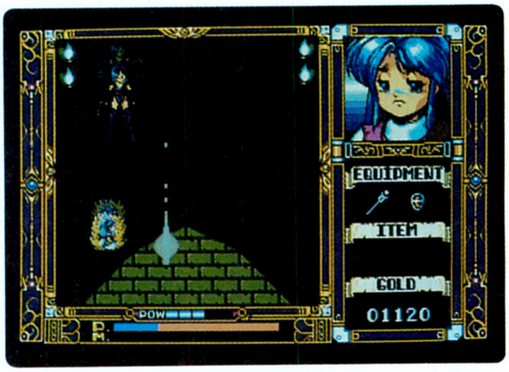

➡ステージ最後のボスを相手に悪戦苦闘。女は度胸という言葉にしたがい切り抜けろ!

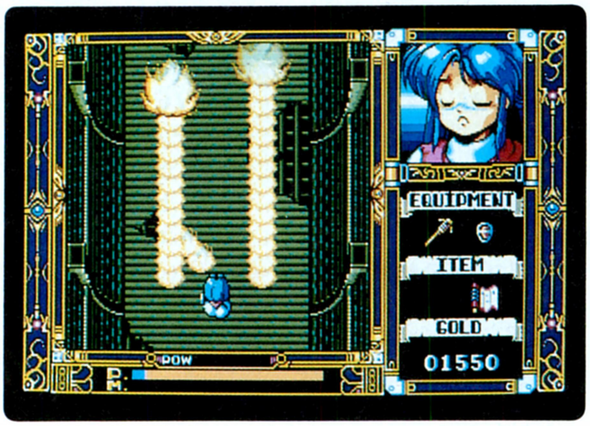

⬅このゲームのウリがハデな攻撃。敵をなぎ倒せ!

アクション
■マイクロキャビン
■PC-9801(PC-88VA共用)
7800円［税別］(3.5D、5D)
■発売中

戦国ソーサリアン

日本ファルコムの名作『ソーサリアン』が、MSXで発売されたのはつい最近のことだよね。MSX2ユーザーのみんなは、歓喜の声をあげたことと思う。数多くのシナリオを、悪戦苦闘しながらプレーしている姿が想像できるぞ。

だがしかし、そんなにのんびりとプレーしている場合ではないのだ！早くも名シナリオ、『戦国ソーサリアン』が発売されてしまうのである。これは、今までのソーサリアンシリーズの中でも、非常に評価が高い作品だ。舞台は戦国の世。魔物に操られた武将たちとの駆け引きを、存分に味わってくれたまえ。

また、ほかのシナリオとちょっと違う点があるので注意してほしい。フツーは4人でパーティーを組んで冒険をするわけだけど、戦国ソーサリアンでは3人までしかパーティーを組むことができない。といっても、これにはちゃんと理由がある。ゲーム中、歴史上で名のある人物(？)が、仲間になってくれるからなんだ。なかなか奥の深いストーリー展開が楽しめそうだよね。冬休みの計画は、これでひとつ決まりだ。

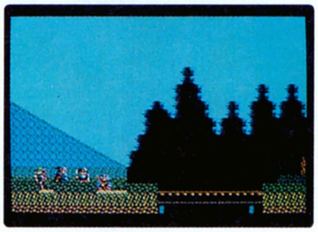

⬅数々のイベントをこなして謎を解いていくのだ。

➡MSX2にしては、なかなかのグラフィック。技術力の勝利といったところかな。

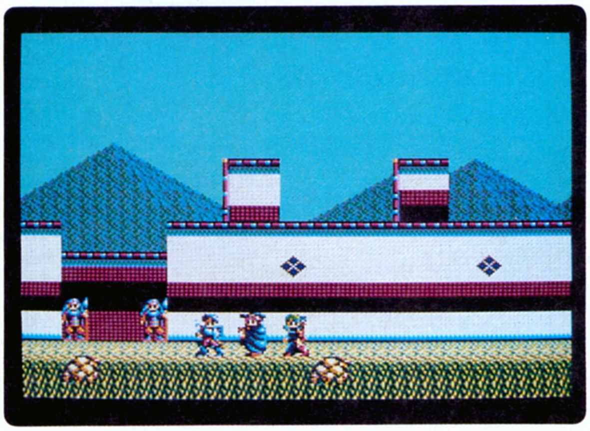

⬅見事に戦国時代の雰囲気をかもし出しているよね。

ロールプレイング
■ブラザー工業
■MSX2
4800円[税込](3.5D)
■発売中(タケルのみ販売)

NEW SOFT早耳情報

●明けましておめでとうございます。'92年もよろしくお願いしますね。

●'92年期待のアドベンチャー、ガイナックスの『ふしぎの海のナディア』の発売予定日が、3月13日になった。着々と発売日が延期されているようだが(半分冗談)、その分面白いものになっていくんでしょう。人気アニメだけに、ガイナックスもプレッシャーを感じているに違いない（テキトーな臆測)。とにもかくにも、ガイナックスならではの面白いゲームにしてほしいですな。

●ライトスタッフでは、'92年初夏をメドに新作RPGを開発している。初夏といっても範囲が広いが、たぶん5月くらいではというのが消息筋の話。タイトルは『ティラム バラム』といって、あの『クトゥルフ神話』をモチーフに、時代を西部開拓期に持ってきたとのこと。異色な取り合わせだけど、何となくうなずけるような気もする。ドキドキするなあ。

●一方、マイクロキャビンでも、現在SF RPGが計画中。時期、タイトル、内容、すべて未定だが、出すということだけ書いてほしい、と言われました。情報が入り次第、逐次お知らせしていきます。乞うご期待!!

●サブロジックの『UFO』が、正式に発売中止になった。同時に同社はソフト開発部門をクローズ、今後は海外ソフト輸入を中心業務にするそう。なお、これまで発売されたサブロジック製品のアフターケア、サポートは従来どおりやっていくとのことなので、問い合わせは同社まで。何とも寂しいかぎりですが、スタッフのみなさん、お疲れさまでした。またいつか、戻ってきてくださいね。

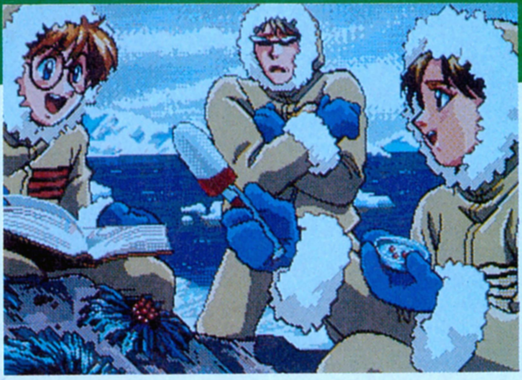

➡ガイナックスの『ナディア』。画面が一部届いたのでお見せするね。

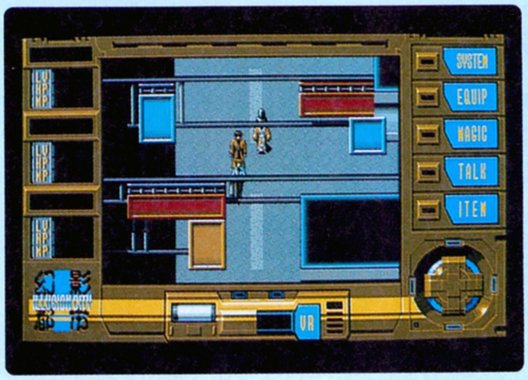

⬅マイクロキャビンの'91年の代表作となった『幻影都市』。'92年の代表作はSF RPGか!?

NEW SOFT 発売日スケジュール表

12月発売のソフト

- 20日 ○GUY＜ドア＞
  PC-9801：12800円[予価]
- 20日 ○ぽっぷるメイル＜日本ファルコム＞
  PC-8801SR：8700円
- 20日 ○らんま1/2 飛龍伝説
  ＜ボーステック・ソフトウェア＞
  PC-9801：14800円
- 20日 ○ヘビー・ノバ＜マイクロネット＞
  X68000：5800円
  ※タケルのみ販売
- 20日 ○ロードス島戦記福神漬け＜ブラザー工業＞
  X68000：3500円
- 20日 ○ヴォルフィード＜ビング＞
  FM TOWNS：8800円
- 20日 ○関ヶ原＜アートディンク＞
  PC-9801：12800円
- 20日 ○戦国ソーサリアン＜ブラザー工業＞
  MSX2：4800円
  ※タケルのみ販売
- 20日 ○旅行シミュレーション・列車で訪ねる旅シリーズ
  ハイパー東北紀行＜日本システムサプライ＞
  FM TOWNS：23000円
- 21日 ○ヨーロッパ戦線＜光栄＞
  PC-8801SR：12800円～15200円
- 21日 ○ロードス島戦記Ⅱ-五色の魔竜-
  ＜ハミングバード＞
  PC-9801：9800円
- 21日 ○谷川浩二 将棋指南Ⅲ＜ポニーキャニオン＞
  PC-9801：7800円
- 21日 ○倉庫番リベンジ＜シンキングラビット＞
  PC-9801：6800円
- 25日 ○ごめんね♥エンジェル-横浜物語-
  ＜ジャスト＞
  PC-9801：8800円
- 上旬 ○ギディー＜ハート電子＞
  PC-9801：7800円
- 上旬 ○サムライメック＜ヒューリンクス＞
  Macintosh：価格未定
- 中旬 ○スペース インベーダー＜ウィズ＞
  PC-9801：7800円
- 下旬 ○シャングリラ＜エルフ＞
  FM TOWNS：7800円
- 下旬 ○レイルロード・タイクーン
  ＜マイクロプローズジャパン＞
  PC-9801：11800円
- 下旬 ○天舞～三国志正史～＜ウルフチーム＞
  PC-9801：12800円
- 未定 ○BLUE(ブルー)＜きんぷくりん＞
  PC-9801：9800円
- 未定 ○ウィザードリィ ベイン・オブ・ザ・コズミック・
  フォージ＜アスキー＞
  FM TOWNS：12800円
- 未定 ○ブラック・レインボウⅡ＜ホビージャパン＞
  PC-9801：8800円
- 未定 ○華麗なる人生～みなさんのおかげです～
  ＜フェアリーテール＞
  PC-9801：8800円
- 未定 ○舞(MAI)＜フェアリーテール＞
  PC-9801：7800円
  MSX2：7800円

1月発売のソフト

- 10日 ○東京巨乳(ラブ)ストーリー
  ＜スイートチェリー＞
  PC-9801VM：価格未定
  ※タケルのみ販売
- 15日 ○DPS SG set3＜アリスソフト＞
  MSX2/2+/TurboR：6800円
- 21日 ○ディスクステーション98 9号＜コンパイル＞
  PC-9801：2980円
- 24日 ○ライフ&デス＜ビング＞
  FM TOWNS：8800円
- 25日 ○ユニオン(仮題)＜ポニーテールソフト＞
  X68000：7800円
- 上旬 ○ミラージュ＜ディスカバリー＞
  X68000：7800円
- 中旬 ○BEAST(ビースト)Ⅱ＜バーディーソフト＞
  X68000：8800円
- 下旬 ○PITAPAT＜ビクター音楽産業＞
  PC-9801：6800円
  X68000：6800円
- 下旬 ○アンジェラス2ホーリー・ナイト
  ＜エニックス＞
  PC-9801：9800円
- 下旬 ○ドラゴンナイトⅢ＜エルフ＞
  X68000：7800円
- 下旬 ○三國志Ⅲ＜光栄＞
  PC-9801VM：価格未定
- 未定 ○OMEGA(オメガ)＜トンキンハウス＞
  PC-9801VM：価格未定
- 未定 ○シュヴァルツシルトⅢ＜工画堂スタジオ＞
  PC-9801：14800円(予価)
- 未定 ○パワーシンガー＜EPICソニー＞
  PC-9801：価格未定
- 未定 ○フラクタルエンジン＜富士通＞
  FM TOWNS：2600円[予価]
- 未定 ○ヴェルスナーグ戦乱＜ファミリーソフト＞
  X68000：9800円
- 未定 ○太閤立志伝＜光栄＞
  PC-9801VM：価格未定

2月発売のソフト

- 13日 ○ユニオン(仮題)＜ポニーテールソフト＞
  PC-9801：7800円
- 15日 ○ランス3～リーザス陥落～＜アリスソフト＞
  FM TOWNS：6800円
- 21日 ○ディスクステーション98 10号＜コンパイル＞
  PC-9801：2980円
- 中旬 ○マーシャルエイジ＜天津堂＞
  PC-9801、X68000：7800円
- 未定 ○ウォーサム＜富士通＞
  FM TOWNS：8800円[予価]
- 未定 ○スペシャル・ステージ＜アレックス＞
  PC-9801VM：価格未定
  ※タケルのみ販売
- 未定 ○ドラゴンナイトⅢ＜エルフ＞
  FM TOWNS：7800円
- 未定 ○斬Ⅱ～陽炎の時代～シナリオコレクション
  ＜ウルフチーム＞
  PC-9801：4200円

3月発売のソフト

- 1日 ○グロス・ドイッチュラント
  ＜ジェネラル・サポート＞
  PC-9801：価格未定
- 17日 ○ディスクステーション98 11号＜コンパイル＞
  PC-9801：2980円
- 未定 ○ふしぎの海のナディア(仮題)＜ガイナックス＞
  PC-9801：価格未定
- 未定 ○エメラルド ドラゴン＜グローディア＞
  FM TOWNS：価格未定
- 未定 ○サバッシュⅡ＜ポプコムソフト＞
  PC-9801：価格未定
  PC-8801SR：価格未定
- 未定 ○斬Ⅱ～陽炎の時代～＜ウルフチーム＞
  FM TOWNS：12800円
- 未定 ○笑ウせぇるすまん3＜コンパイル＞
  PC-9801：3980円

発売日未定のソフト

- 未定 ○688アタックサブ＜ビクター音楽産業＞
  X68000：9800円
- 未定 ○BEAST(ビースト)Ⅱ＜バーディーソフト＞
  MSX2：8800円
  FM TOWNS：8800円
- 未定 ○BEAST(ビースト)Ⅲ＜バーディーソフト＞
  PC-9801：価格未定
  X68000：価格未定
  FM TOWNS：価格未定
  MSX2：価格未定
- 未定 ○CAL(キャル)＜バーディーソフト＞
  FM TOWNS：価格未定
- 未定 ○CAL(キャル)Ⅱ＜バーディーソフト＞
  FM TOWNS：価格未定
- 未定 ○CAL(キャル)Ⅲ＜バーディーソフト＞
  PC-9801：価格未定
  X68000：価格未定
  FM TOWNS：価格未定
  MSX2：価格未定
- 未定 ○HEAVEN&EARTH～ヘヴン&アース～＜富士通＞
  FM TOWNS：価格未定
- 未定 ○JOKER(ジョーカー)Ⅱ＜バーディーソフト＞
  MSX2：7800円
  FM TOWNS：7800円
- 未定 ○ノア＜M.N.M Software＞
  X68000：7200円
- 未定 ○PC GROBE＜アクレイムジャパン/ツァイト＞
  PC-9801：価格未定
- 未定 ○PGA TOUR GOLF＜イマジニア＞
  PC-9801：価格未定
- 未定 ○SUPER野球道＜日本クリエイト＞
  PC-9801：価格未定
- 未定 ○BURAI下巻完結編＜リバーヒルソフト＞
  MSX2：価格未定
- 未定 ○F-19(仮題)＜マイクロプローズジャパン＞
  PC-9801：価格未定
- 未定 ○KIDS-SAP 2nd.FILE-
  ＜グレイト＞
  X68000：6800円
- 未定 ○ごめんね♥エンジェル-横浜物語-
  ＜ジャスト＞
  X68000：8800円
  FM TOWNS：8800円
  PC-8801SR：8800円
- 未定 ○アマランス2＜風雅システム＞
  PC-9801：価格未定
- 未定 ○インフェステーション＜ビクター音楽産業＞
  FM TOWNS：価格未定
- 未定 ○ウェルトリス＜BPS＞
  PC-9801VM：7800円
- 未定 ○ウルティマⅣ＜富士通＞
  FM TOWNS：価格未定
- 未定 ○ウルティマⅤ＜富士通＞
  FM TOWNS：価格未定
- 未定 ○エイリアンシンドローム＜電波新聞社＞
  X68000：価格未定
- 未定 ○カルメンサンディエゴ＜富士通＞
  FM TOWNS：価格未定
- 未定 ○キャンペーン版大戦略Ⅱ＜マイクロキャビン＞
  MSX2：価格未定
- 未定 ○ギゼ！＜フェアリーテール＞
  MSX2：7800円
  X68000：7800円
- 未定 ○シムアース＜イマジニア＞
  X68000：価格未定
- 未定 ○シンセサウルスVer.3.0＜ビッツー＞
  MSX2：価格未定
- 未定 ○スーパーリアル麻雀 PⅡ&PⅢ(仮題)
  ＜ビング＞
  FM TOWNS：価格未定
- 未定 ○スペースクエストⅣ
  ＜シエラオンラインジャパン＞
  PC-9801：価格未定
- 未定 ○スペルクラフト＜アスキー＞
  IBM-PC：価格未定
- 未定 ○ソード・ワールドPC＜T&Eソフト＞
  PC-9801：価格未定
- 未定 ○ハープーン＜富士通＞
  FM TOWNS：価格未定
- 未定 ○ハイパープラネット四季 Vol.1(夏編)
  ＜ダットジャパン＞
  FM TOWNS：価格未定
- 未定 ○バーディワールド＜バーディーソフト＞
  MSX2：5800円
  FM TOWNS：5800円

※この表は、各ソフトハウスの方々にご協力いただいて作成したものです。発売日、機種、メディア、価格などにつきましては、各ソフトハウスに確認のうえ、お求めください。なお、この情報は11月29日現在のものです。

未定 ○フライト・オブ・ジ・イントルーダー＜アスキー＞
IBM-PC：価格未定

未定 ○ブラッドシード＜グレイト＞
PC-9801：7800円

未定 ○プリンセスメーカー＜マイクロキャビン＞
MSX2：価格未定

未定 ○ベストプレーベースボール＜アスキー＞
IBM-PC：価格未定
FM TOWNS：価格未定

未定 ○ペブルビーチの波濤＜T&Eソフト＞
PC-9801：価格未定

未定 ○マイト・アンド・マジック・ブックⅢ＜スタークラフト＞
PC-9801：価格未定

未定 ○ミスタープロ野球'91＜T&Eソフト＞
PC-9801：価格未定

未定 ○ミラージュ＜ディスカバリー＞
MSX2、FM TOWNS：7800円

未定 ○ポニオン＜ポニーテールソフト＞
FM TOWNS：7800円

未定 ○レインボーアイランド エクストラ＜ビング＞
FM TOWNS：価格未定

未定 ○華麗なる人生～みなさんのおかげです～＜フェアリーテール＞
X68000：8800円

未定 ○棋太平＜SPS＞
X68000：価格未定

未定 ○狂った果実＜フェアリーテール＞
PC-9801：7800円
X68000：7800円
MSX2：7800円

未定 ○雀豪３＜ビクター音楽産業＞
PC-9801：9800円

未定 ○川中島異聞録＜呉ソフトウェア工房＞
PC-9801：価格未定

未定 ○天使は二度死ぬ＜ジャスト＞
PC-9801：8800円［予価］
FM TOWNS：8800円［予価］
X68000：8800円［予価］

未定 ○舞(MAI)＜フェアリーテール＞
X68000：7800円

未定 ○平家物語(仮題)＜呉ソフトウェア工房＞
PC-9801：価格未定

未定 ○魔京伝＜日本クリエイト＞
PC-9801：価格未定

未定 ○バトルガール＜テクノグラード＞
FM TOWMS：12800円

※ここに表記してある価格には、特別に表記のあるものを除いて、消費税は含まれておりません。

CALENDAR 1991~1992

12月20日～1月15日

DEC	20	FRI	LOGiN 1、2合併号発売　ファミコン通信 1月3日号発売 ○GUY：PC-9801　○ぽっぷるメイル：PC-8801SR　○らんま1/2 飛龍伝説：PC-9801 ○ヘビー・ノバ：X68000　○ロードス島戦記福神漬け：X68000　○ヴォルフィード：FM TOWNS ○関ヶ原：PC-9801　○戦国ソーサリアン：MSX2 ○旅行シミュレーション・列車で訪ねる旅シリーズ ハイパー東北紀行：FM TOWNS
	21	SAT	○ヨーロッパ戦線：PC-8801SR　○ロードス島戦記Ⅱ―五色の魔竜―：PC-9801 ○谷川浩二 将棋指南Ⅲ：PC-9801　○倉庫番リベンジ：PC-9801
	22	SUN	
	23	MON	
	24	TUE	
	25	WED	○ごめんね♥エンジェル―横浜物語―：PC-9801
	26	THU	
	27	FRI	ファミコン通信 1月10日、17日合併号発売
	28	SAT	
	29	SUN	
	30	MON	
	31	TUE	
JAN	1	WED	
	2	THU	
	3	FRI	
	4	SAT	
	5	SUN	
	6	MON	
	7	TUE	
	8	WED	MSX magazine 2月号発売
	9	THU	
	10	FRI	ファミコン通信 1月24日号発売 ○東京巨乳(ラブ)ストーリー：PC-9801VM
	11	SAT	
	12	SUN	
	13	MON	
	14	TUE	EYE·COM 2月1日号発売
	15	WED	○DPS SG set3：MSX2/2＋/TurboR

THE NEWS FILE

EVENT

本物もビックリの日本一のネズミ決定!

11月24日、東京の大森ベルポートで第12回マイクロマウス大会が華々しく開催された。マイクロマウスとは、脳ミソにCPUとRAMとROMを、目には赤外線反射アナログセンサーを持ったネズミみたいなロボットのこと。こいつが勝手に迷路を走って探索する。で、迷路情報を頭にインプットしたネズミちゃんたちは、スタートからゴールまでの最短走行時間を競う。これがマイクロマウス大会なのだ。

さて、本日は日本一のネズミちゃんを決定する日だ。91匹のネズミちゃんのなかから各地区予選を勝ち抜いてきた21匹の百戦錬磨のネズミちゃんが走る日なのだ。

ヨーイ、ドン! 1回目の走行で1分から5分と、あくびも出るくらいじっくり時間をかけて迷路を探索。で、2回目以降の走行が凄い。ネズミちゃんたちは、脳ミソ(この場合はRAMだね)にインプットした迷路情報から最短コースを弾き出してビューン! 上位クラスにもなると、10数秒で迷路を走破しちゃうんだもね。

10秒ジャストで見事日本一の栄冠を手にした広島の井谷優さんは、「決め手はタイヤの取り付けかたなどのメカ技術」と優勝は当然とばかりに余裕でニコリ。過去に4回の優勝経験があるんだって。来年はボクも出ようかな。

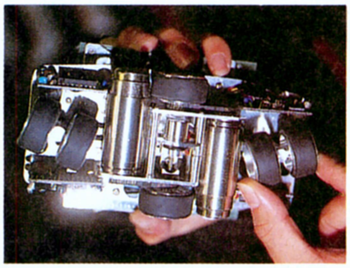

⬆ライン上の走行時間を競うロボトレース競技も今年で3回目を迎えた。
⬅井谷さんのロボットは前輪と後輪が同時に曲がる。鋭いコーナリングの秘密だ。

⬅ロボトレースの上位3名。真ん中の市川秀弘さんが16秒48のダントツで1等賞。

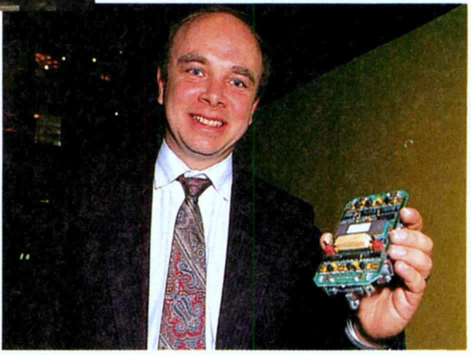

⬆国際大会の勝者オッテンさん(マサチューセッツ工科大学の研究員)も自慢のマイティー6で出場。が、惜しくも3位。
⬇こーんな迷路をマイクロマウスはクイックターンでスイスイ。本物のネズミよりも、ひょっとして僕よりもかしこそー。

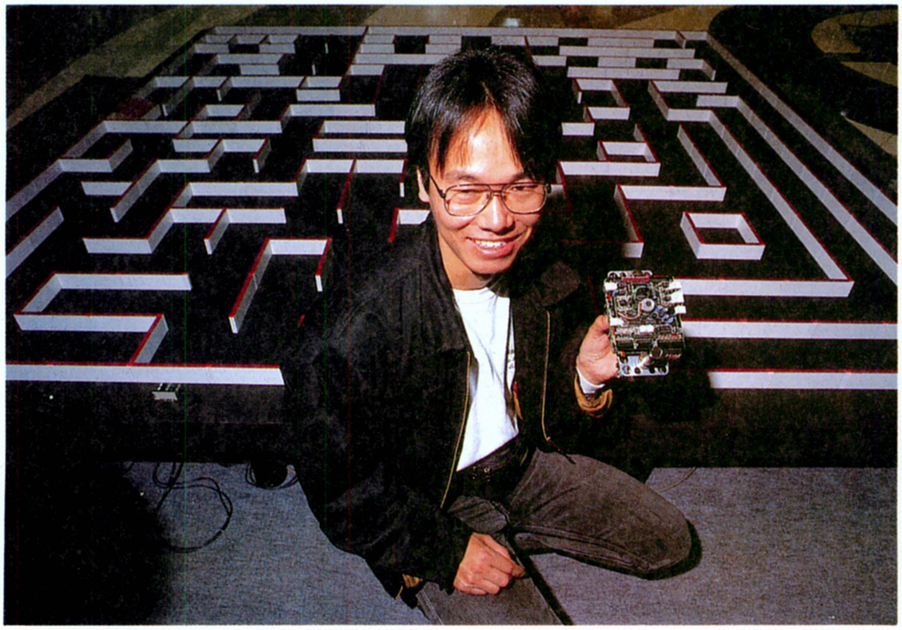

⬆王者、井谷優さんの勝利のポーズ。愛機「NORIKO-91」のCPUは16ビットV25だ。制作費はおよそ30万円だって。

OTHERS

見る、知る、楽しむ！　JRA競馬博物館

日本初の競馬博物館が、東京府中にある東京競馬場内にできた。

馬券を買って楽しむのは、おとうさんに任せておいて、ボクたちはこの博物館で楽しんじゃおう！

この博物館の見どころは、全周9面のマルチスクリーンで上映されるサークルビジョンシアター。360度、どこを向いても大迫力！ 青い草原や、吹雪の中のサラブレッドが感動的だぞ。メモリアルホールには、ハイセイコーやオグリキャップなど、歴代名馬の肖像が飾られている。

それから、見るだけじゃなく体験できるのが、この博物館のいいところ。テレビゲーム感覚で、競馬を楽しめるレーシングシミュレーションでは、先攻逃げきりの馬を操るもよし、ムチを打って追い上げるのもよし。よく、人馬一体って言うけど、まさにその気分。お馬さんの状態を考えずに走らせると、すぐバテちゃう。見事1着になった人には、サラブレッド1頭……、くれたらいいよなぁ。

開館時間は午前10時から午後4時。入館料は無料（競馬開催日は入場料200円）。月曜と火曜はお休みです。お問い合わせはJRA競馬博物館（☎0423-63-3141）まで。

⬅360度の大スクリーンで展開するのは、感動的なサラブレッドの物語。これは必見だ！

⬆本物のコースをロボットホースに乗って体験。女の子だって武豊になれる。
➡競馬ゲーム。馬の特性を理解して、名騎手ぶりを発揮しよう。結構熱くなるぞ。

⬆館内には、日本だけでなく世界中の競馬の歴史や仕組みが、多数紹介されている。

OTHERS

8ミリはレジャーのお供 ソニーから新製品だよ

この秋、ソニーからゴキゲンな8ミリビデオ関連商品が登場だ。なかでも、ハンディカム・オートミニ『CCD-TR105/205』（13万5000円、15万5000円[税別]）と小型・軽量の4インチ液晶付きビデオウォークマン『GV-500』（16万5000円[税別]）が行楽にグッド。

で、ヘンな仲丸と武藤おねーさんは、ハンディカムとビデオウォークマンを携えて秋の小田急向ケ丘遊園にゴー！ 勤務中なのに。天候の急変や照明の変化も関係ない。モザイクフェーダー機能で、かっこいい演出ができる。しかもカラー液晶ファインダー。なのに仲丸、空と地面しか撮らないなんてアホッ！ 器材を提供してくれたソニーさんに笑われるぞ。

「映像、音、文字をソースに編集して、みんなで楽しむのが流行ってきています」（ソニー広報）だ。扱いやすい編集マシンも出ているし、空も地面も使い道があるってわけだ。よかったね、ヘンな仲丸。

⬆機械まかせだからこんなこともオーケー。よい子のみなさん、マネしちゃだめよ。
➡乗り物にビデオカメラの図。最近、こーゆー光景をすっごく目にするんだよね。

➡すぐに観られるからふたりの仲も急接近！ 仲丸、勝負。

EVENT

不思議の国にいるみたい エクスプロラトリアム展

目の前に見えているものがつかめなかったり、聞こえないはずの音が聞こえたり、不思議体験って誰もがしたことあるよね。でも、これらの不思議のほとんどは、科学で証明できてしまうのだ。

で、そんな科学の不思議を集めた展示が、銀座ソニービルで開かれているエクスプロラトリアム展だ。エクスプロラトリアムは、サンフランシスコにある科学博物館の名前。ここは、見学者自身が展示物に触って不思議体験できる博物館なのだ。で、そこの代表的な36展示物を持ってきたのが、エクスプロラトリアム展というわけ。

鏡に映った自分の顔が他人の顔とすり代わったり、ガラスパイプに耳をあてたら、部屋の雑音が音階に聞こえたり、不思議の国のアリスの気分が味わえる。不思議体験や謎解きは、ゲーム好きのみんなにもピッタリ！

この展示は1月15日まで。お問い合わせは銀座ソニービル(☎03-3573-2371)まで。お見逃しなく。

➡竜巻のミニチュア。下の加湿器から出る蒸気が、上で回転しているファンにつられて立ち上ぼる。

⬆明かるさの加減で向かい合うふたりの顔が重なって見える。背後霊じゃないよ。

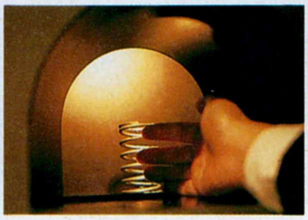

⬇バネをつかもうとしたら、アレ!? これは光の反射で作られた虚像なのだ。

⬆パイプを通して聞こえちゃうから、ナイショ話はやめよう。パイプの長さで音の高さが変わるよ。

NETWORK

ゲームランドレフティで遊ぼう

リアルタイムRPGが楽しめるパソコンネット、それが『レフティ』だ。ネットにログインしたら、そこはもう別世界。パソコンゲームのRPGは、ゲーム中に出てくる人をお供にして姫を助けにいく、みたいなのが多いよね。でも、レフティならもっとリアル。アクセスしている人どうしが町の中で出会って情報を交換したり、モノを貸し借りしたり、売買したり。最終目的が指定されていないので、どんな形で参加してもオーケーだ。

現在参加中のプレーヤーには、強い戦士になるべく戦いに明け暮れる人もいるし、町の一等地に土地を買い、浪速の商人よろしく儲けまくっている人もいる。その商売は高利貸しあり、お供貸します業あり、クエスト攻略本を発行している人までいて、バラエティーに富んでいる。

週に一度のメンテナンス時に、神様（つまりシスオペ）が世界の設定を少しずつ変えていく。だから、いつ入っても楽しめるし、ずっと続けてもマンネリにならない。

アクセス時間は、水曜の11時から18時を除く、24時間。番号は(☎03-3691-9476)。初めはGUESTで入って遊んでね。

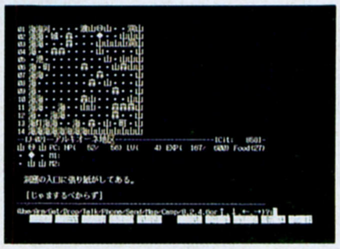

⬆ビジュアルがないのが寂しいけど、それだけ想像が膨らむってモノ。

EVENT

トロン社会が見えてきたぞ!

ニューズファイルでは、忘れたころに記事になるトロン。そのトロンの展示会が11月21日と22日に行なわれた。トロンのキャッチフレーズは〝人に優しい電脳社会〟。こんな未来なら便利だろうなっていう、システムがいっぱい。

たとえば、32メガヘルツのトロン仕様CPUを搭載するマルチメディア対応ボード（写真左下）なんか、マルチメディアに必要な機能をボード上に全部ブチ込んでいる。だから1個のキーボードから、ビデオでもステレオでも、なんでもかんでもコントロールできて便利。

なんせトロンは完全互換性と超簡単操作を究極の目標にしているのだから、一事が万事すべて便利ですよっていう未来生活をかいま見せてくれたのでした。

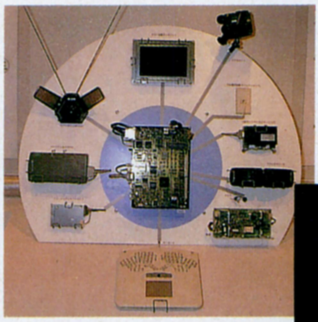

⬆富士通のマルチメディア対応ボードは、CD-ROMやMIDIもつながる。

➡松下の「1B/note」は48万5000円[税別]で、トロン仕様OSパソコン。

ART

大東京をOA基板で作っちゃったぞ!

首都東京は、人とクルマが溢れて大気汚染と騒音でいっぱい。おまけに地価は高いし自然はないし、災害にはきわめて脆弱ときている。なにかと問題の多いのが東京一極集中だ。ところが、見てください。悪評ばかりの東京も紫色の夜明けともなると、ファンタスティックな表情を見せてくれるものなのだ。

右の写真は大都市東京の空中写真。でもそれはOA機器の基板で作った〝基板都市東京〟なんだ。ドイツ人アーチストのラインベルク・ラファエルの『もうひとつの世界、もうひとつの時』という作品で、東京池袋のセゾン美術館（☎03-5992-8700）で12月24日まで開催されているベルリン・アート・シーンに出展されているんだ。縦約6メートル、横約10メートルの床面に埼玉県で拾ってきた廃棄基板を敷き詰めたのがなぜか愉快。東京イコール基板都市とはさすがぁ！

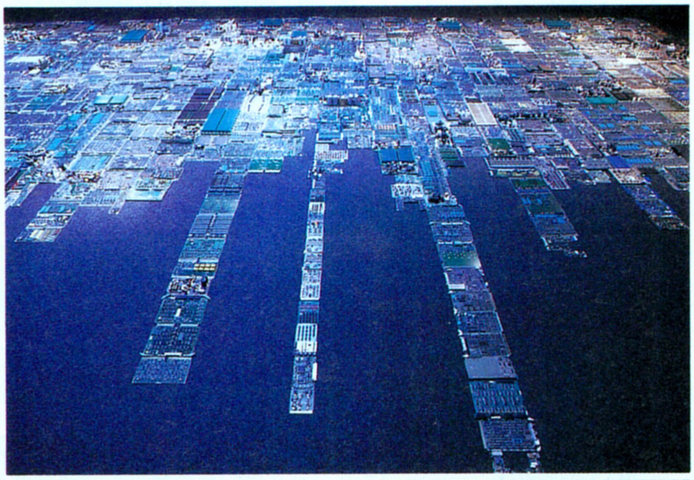

⬇これなんか建設中のスタジアムってとこかな。まるで、シムシティーみたいだね。

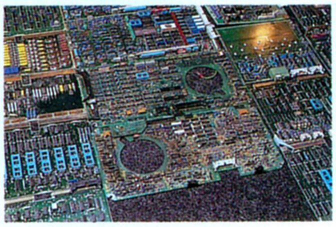

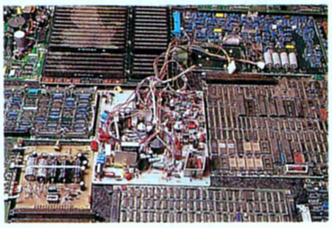

⬆遊園地もあった。むしり取られた配線が、ジェットコースターに変身してしまった。

ためになる 今号のキーワード

お買い得DA(ダ)

も〜い〜くつ寝るとクリスマスとお正月♪ってわけで、今年も例年のごとく、各ショップで値下げ合戦が繰り広げられている。なかでも読者ちゃんが一番気になるのは、やはり人気のキューハチだろうね。

今回のお題のPC-9801DAも、すごい値下がりを見せている。11月の調べによると、ナント24万円！と定価より20万円安く買えるショップもあったぞ。もうほとんど底値といってもいい値段だね。ちょっとハイクラスなマシンをお求めのアナタ。年の瀬のキーワードは〝お買い得DA〟。

⬆11月現在、ステップではPC-9801DAの価格が24万7000円［税別］になってたぞ。

OTHERS

クリスマス、今年はどんなドット絵？

ジングルベル、ジングルベル、鈴が鳴る♪　で、もうすぐクリスマスだ。ボクんちは浄土真宗だから関係ないんだ！　なんてウソぶいているボクは、どーでもいいけど、今年もたぶんひとりきり？

そんな淋しいよい子のみなさん、クリスマスの夜には街に出よう。聖なるイルミネーションが、冷えた心を温めてくれるかもよ。右の写真は、去年新宿の三井ビルに輝いた日本人初の宇宙飛行士、秋山豊寛さん。パソコンでデザインしたの？　って聞いたら、一般公募したんだって。三井ビルでは、毎年一般公募したドット絵を12月24日に点灯している。ひとりのキミ、お絵かきソフトで自分だけのウインドーアートなんていいかも。

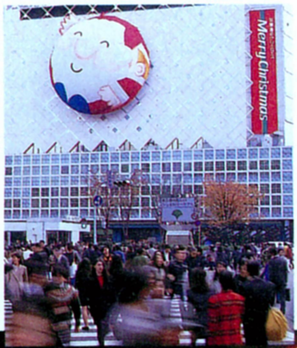

⬅渋谷ハチ公広場には直径18メートルのサンタクロースの顔が登場。この時期、もっとも有名な顔はこの人をおいてほかにはいない。

⬇高さ20メートルもある巨大なサンタクロースは、西新宿の住友三角ビル。トナカイの首の鈴は光の制御で動いてみえるんだ。

EVENT

体験コーナーが充実 NECパソコンフェア

11月28日から30日までの3日間、幕張メッセでNECパソコンフェア'91が行なわれた。会場には、若いサラリーマンに混じって、おとうさん、おかあさんくらいの年代の人がいっぱい。これも、大江千里が桃太郎に扮したCMや、NEC冬の情報生活市〝バザールでござーる〟のお猿のCMがウケたせいかな。

今回のフェアは、体験コーナーがいっぱいあったのが特徴。ビジネスエリアでは、架空の旅行会社98トラベルエージェンシーで、パソコンをビシバシ使いこなすビジネスエリートにチャレンジ！ まあ、スケジュールを管理したり一太郎で漢字の間違い探しをするゲームなんだけど、成績優秀者には景品が出ると聞いて、チャレンジャーは真剣そのもの。みんな楽しくパソコン体験できたんだ。

案内図の探検マップには、桃太郎ワンポイントアドバイスとして犬猿キジのマークが描いてある。初心者は犬、実践派は猿、女性ユーザーはキジのマークのエリアに行けばいいんだって。こんな親切も、混雑した会場ではウレシイね。

⬆(株)98トラベルエージェンシーで、ビジネスエリートに挑戦するみなさん。

⬆流れてくる桃を取るゲームは、イベント〝桃太郎ラリー〟の得点になる。
➡見たことある人だと思ったら。アートディンクの「関ヶ原」の宣伝だ。

⬆以前〝顔ッ〟で紹介した森本浩正さんが、グラフィックつきのサウンドを披露していた。

AMUSEMENT

名作『ゼビウス』の3D版が登場

今までさまざまなシューティングゲームが出てきたけど、『ゼビウス』ほどゲーマーに絶賛されたものはないだろう。今でも『ゼビウス』がナンバーワンのシューティングゲームだ！ と言ってはばからない人が多いもんな。

ジャ〜ン。ここで大ニュース。『ゼビウス』ファン待望の『ソルバルウ』がついに出たんですよ。ソルバルウとは、3Dバージョンの『ゼビウス』のこと。こりゃあ、ええですぜ。ダンナ。あの、トーロイドがゾシーが3Dで迫ってくるんだもんな。とくに、バキュラがグリングリン飛んでくるとこなんか、もう涙もんですよ。

今年の年末から設置していくとのことだから、もうプレーした人もいるんじゃないかな？ 1プレーの料金は200円、コンティニューの場合は1回に付き100円だよ。

GAME MACHINE

メガドライブにCD-ROMがつく

6月の発表から、なにかと話題を呼んでいたMEGA-CDが、ついに発売。価格は4万9800円[税別]。MEGA-CDってナーニって人もいるだろうから、念のために説明しておく。これは、その名のとーり、メガドライブにつけるCD-ROMドライブのことなのだ。MEGA-CDの発売と同時に日本テレネットの『ソル・フィース』(6800円[税別])など5本のソフトが発売されている。ひとつ気になるのは、セガ・ファルコムレーベルのソフトがいつ出てくるかってことだよね。

CD-ROMが主流になりつつあるし、メガドライブユーザーなら買ってソンはないんじゃないかな？

⬆業務用ゲーム機と同じ8チャンネルステレオのPCM音源採用なので、サウンドはもうバリバリだ。

顔ッ！

EPWINGコンソーシアムで電子出版物の互換性は大丈夫！

EPWINGコンソーシアム理事

西川秀男

にしかわ　ひでお

1931年、東京生まれ。1948年岩波書店入社。1965年に辞典部に配属。早くからCD-ROMの将来性に着目。2年の作業を経て1986年に送り出した電子広辞苑は、我が子も同然とか。入社以来、43年間にわたり出版文化を育んできた西川さんは、まさに歩く生き字引だ。

ログイン　電子出版物といえば電子広辞苑。でも、お堅いイメージの岩波書店がどーして？

西川　やっぱり感じますか（笑）。CD-ROMですね。5年前に発表したときも言われたんですよ。当時はCD-ROMは一般的ではありませんでした。「堅いイメージの岩波書店が、なぜCD-ROMで広辞苑を作ったの」って（笑）。

ログイン　いまじゃ、ベストセラーの電子広辞苑。先見の明、大いにありってとこですね。

西川　ありがとうございます。発売以来のおよその数字で、8センチ版で3万枚、12センチ版では1万2000枚と、電子出版物のなかでは一番売れているんですよ。

ログイン　なんたって便利ですからね。ところで、電子出版物には互換性がない。富士通のマシンで走るけれどNECのマシンではダメ。もちろんその逆もダメ。いままであるパソコンソフトとまったくおんなじで、多くの読者は出版物とは認めたくないですよ、こーゆーの。で、岩波書店はソニー、大日本印刷、凸版印刷、富士通と一緒に音頭をとって電子出版物の完全互換の実現を目指しているとか。

西川　10月に発足させたEPWINGコンソーシアムで、どんなハードでも動く統一規格のCD-ROMを作ろうとしています。実は、5年前に電子広辞苑をリリースしたあと、あちこちで電子出版が出てきました。しかし、それぞれバラバラのフォーマットで作られていたきらいがあったんです。これではせっかく生まれた電子出版も世間に定着していかない。EPWINGコンソーシアムは、キーワードやメニュー検索などを行なうアプリケーションレベルでのデータ形式などのフォームを統一して、コンソーシアム参加会社に公開する。そうすることで、ハードメーカーもソフトメーカーもひとつの仕様のもとに製品が開発できるんです。

ログイン　その結果、CD-ROMはどんなマシンでも動くようになるんですね。完璧に互換性があるといってもいいんですか。

西川　そうです。ソニーのデータディスクマンでは、すでに互換性が実現しています。アプリケーションのフォーマットもハードに搭載された検索ソフトもEPWING規約を準拠して開発されているからです。もうすぐ松下電器産業と三洋電機からも8センチCD-ROMのプレーヤーが発売されますが、すべての電子ブックが走りますよ。

ログイン　12センチ電子出版の互換性はどうなるのですか？

西川　少なくても来春発売予定の第4版電子広辞苑ではオーケー。だんだん完全互換性が実現されていくでしょう。

ログイン　電子出版が、これでやっと本当の出版物って言える日がやってくるんだなー。

夢をかたちに
信頼と創造の富士通

マルチメディア・エリート、誕生。

モデルCX20

パワフル&クイックの〝モデルCX〞

モデルCX10(1FD)……………………308,000円(税別)
モデルCX20(2FD)……………………333,000円(税別)
モデルCX40(2FD、40MBHD)………433,000円(税別)
モデルCX100(2FD、100MBHD)……533,000円(税別)
カラーCRTは別売。

モデルUX20

コンパクト&ハイクオリティの〝モデルUX〞

モデルUX10(1FD)……………………263,000円(税別)
モデルUX20(2FD)……………………288,000円(税別)

298,000円(税別)
モデルUX20+キーボード(テンキー無) TownsStaff標準装備

新しい夢が、新しい感動が、ここから生まれます。マルチメディアの世界をリードするFM TOWNSが、ハードに、ソフトに、大きくスケールアップ。人にどこまでもインタフェースするため、鮮明な映像、クリアな音声、俊敏なレスポンスを備えました。洗練のフォルムを持つコンパクトタイプも新たに加わり、ラインアップもさらに充実。本当にみんなが使えるマルチメディアが現実のものとなりました。さあ、セカンドステージへ。

モデルCX ハイエンドユーザーに。クイック&パワフルの情報ステーション

●高速・高性能を誇る32ビットi386™CPUを搭載。さらにVRAM性能向上により、快適レスポンスを実現。●FDモデルから100MBHDモデルまで充実のラインアップ。FDモデルも後から内蔵ハードディスクを増設できます。

モデルUX コンパクト&ハイクオリティの一体型パソコン

●洗練されたコンパクトな一体型で従来の約1/2(当社比)の省スペースを実現。●高精彩トリニトロン® 10インチディスプレイ(マスクピッチ0.26mm)採用。●フロントローディングタイプのCD-ROMドライブを標準搭載。●32ビットi386™SXCPU(16MHz 0ウェイト)を搭載して快適レスポンス。

あなたに、いちばん近いマルチメディア・パソコン

FM TOWNS II

※商品はすべて本体標準価格です。本体標準価格には、Townsシステムソフトウェアが含まれています。キーボードは含まれておりません。※本広告に掲載の商品の価格について消費税は含まれておりません。ご購入の際、商品ならびにそれに関する消耗品等および役務について、消費税が付加されますので、ご承知おき願います。

FM TOWNSインフォメーションサービス〔お問い合わせ時間〕10:00AM～6:00PM 月～土(祝日を除く) 東京(03)5690-0032 大阪(06)359-1724
●札幌(011)222-5476 ●青森(0177)23-3291 ●仙台(022)267-5250 ●福島(0245)23-3803 ●つくば(0298)56-5113 ●足利(0284)72-3390 ●東京(03)3646-0816 ●立川(0425)28-1567 ●千葉(0472)22-3117
●藤沢(0466)24-6072 ●横浜(045)201-3101 ●川崎(044)244-5218 ●小田原(0465)24-5002 ●新潟(025)244-8295 ●富山(0764)42-6877 ●金沢(0762)62-7032 ●長野(0262)24-3831 ●松本(0263)36-7609

FUJITSU

GUI(グラフィカル・ユーザー・インタフェース)を採用。誰でも簡単に使える操作性を実現しました。

あなたのブレイン、TownsStaff標準装備。

(Townsシステムソフトウェア V2.1に収録)

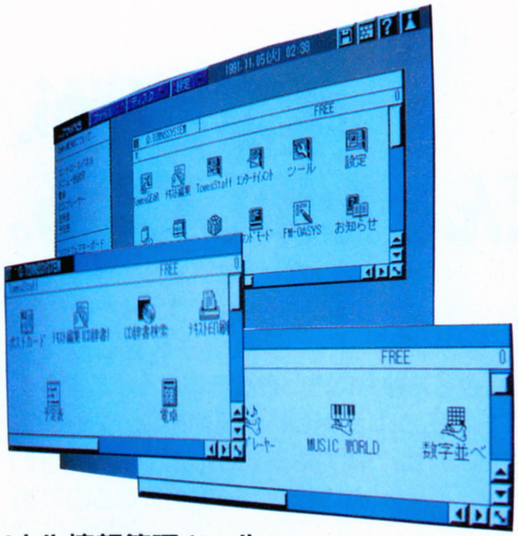

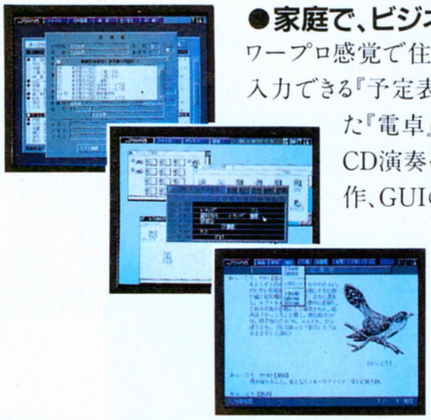

●家庭で、ビジネスで、幅広く使える「パーソナル情報管理ツール」

ワープロ感覚で住所録を作りハガキの作成・印刷までをこなす『ポストカード』、システム手帳感覚で入力できる『予定表』、広辞苑CD-ROMなどを検索できる『CD辞書検索』、関数計算までサポートした『電卓』に加え、『サイドワーク』機能を使えば、ワープロを打ちながら住所録を参照したり、CD演奏を楽しんだりすることができます。家庭で、ビジネスで、幅広く使えます。簡単マウス操作、GUIの採用により、使いやすい操作環境を実現しました。

●ハイクオリティな「エンターテインメントソフト」

音楽CDはもちろん、CDグラフィックスも再生可能な『CDプレーヤー』、世界各国の音楽データを内蔵し、マウスやキーボードで演奏できる『MUSIC WORLD』など、充実の内容です。

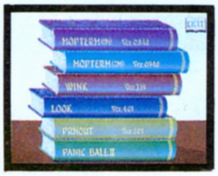

●人気抜群の「フリーウェアソフト」の数々を収録

FM TOWNSユーザーが作った優れたソフトを収録。高機能パソコン通信ソフト『MOPTERM』、ファイルエディタ『WINK』、ファイル表示ツール『LOOK』、便利な印刷書式設定ソフト『PRNOUT』、わくわくするゲームソフト『PANICBALL II』などが勢揃い。

- ●自分だけのマルチメディアソフトが作れる「TownsGear」が、いちだんとパワーアップ。
- ●音声メッセージで使い方をやさしく解説する「FM TOWNS入門」
- ●文字フォント、グラフィック、サウンド、音声データなど、さまざまに利用できる各種データを標準装備。
- ●MS-DOS™のコマンド環境もサポート。

《FM TOWNS II の拡張性》

- ●ローランド製SC-55音源内蔵のMIDI音源カード新登場。72,800円(税別)
- ●NetWare386V3.1J等のLANサポートやホスト連携等、ネットワークも本格サポート。
- ●AV機能を活かしたプレゼンテーションも「ByHAND」なら作成から編集・演出までOK。12月提供 80,000円(税別)
- ●ICカードスロット(JEIDA Ver. 4.0)標準装備によりFM R-CARDとのデータ連携も可能。

※トリニトロン® は、ソニー(株)の登録商標です。 i386™は、米国インテル社の商標です。 MS-DOS™は、米国マイクロソフト社の登録商標です。

●静岡(054)252-8674 ●浜松(053)453-7106 ●名古屋(052)261-5141 ●京都(075)231-6610 ●大阪(06)376-0041 ●神戸(078)332-1247 ●松江(0852)24-0334 ●広島(082)211-1759 ●山口(0839)25-5453
●高松(0878)51-8125 ●高知(0888)21-2234 ●福岡(092)713-4392 ●北九州(093)521-8828 ●長崎(0958)20-3526 ●大分(0975)38-0616 ●鹿児島(0992)24-8810 ●沖縄(098)863-7248

現在、お持ちのFMシリーズに関するお問い合わせにつきましても、上記にて承ります。

夢をかたちに
信頼と創造の富士通

学ぶことが、どんどん楽しくなる。

鮮やかにページが展開する
リアルなサウンドで伝える。
マルチメディアだから
社会も算数もいきいきと学ぶことができます。
そこには、新しい発見や感動がぎっしり。
家族全員にうれしい能力も満載したFM TOWNSⅡ。
心に響くから、実力になるのです。

FM TOWNS地理
自然のなりたち

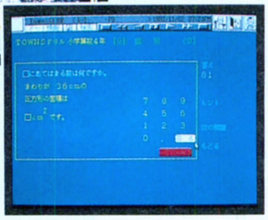
FM TOWNSドリル
小学算数(1〜6年)

●絵と音を使って、学ぶ楽しさを覚えよう。

教科書から音が出たり、参考書の絵が動いたりしたら、勉強はだんぜん楽しくなるはずです。FM TOWNSⅡは、そんな夢をかなえてしまいます。たとえば、社会科のソフト『FM TOWNS地理 自然のなりたち』。カラフルな写真画面を見ながら音でしっかり内容をマスター。また、『FM TOWNSドリル小学算数(1〜6年)』は、わかるまで何度も相手をしてくれるので、着実に力がついてきます。FM TOWNSⅡは、勉強の世界にぐんぐん引きこんでくれる家庭教師なのです。

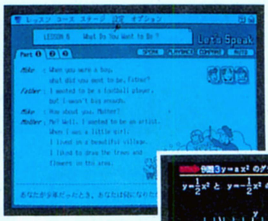
NEW HORIZON
CD Learning System

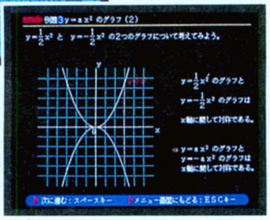
トップスCAI数学はかせ

●動く説明、しゃべるレッスンで、成績アップ。

中学校に入学するといよいよ英語の授業がスタート。耳慣れない外国の言葉を覚えるのですから、はじめはたいへんです。とくに発音の練習は、ひとりでは難しいもの。しかし、FM TOWNSⅡがあれば、安心です。中学校の教科書に完全準拠したCD英語学習システムを使えば、正しい発音を何回も繰り返して聞いたり、自分の発音を録音して聞き比べたりができます。また、『数学はかせ』は、変化に富んだグラフィック画面を通して、連立方程式や一次関数など、数学の考え方を具体的に紹介。耳や目で体験しながら勉強できるから、納得できるのです。

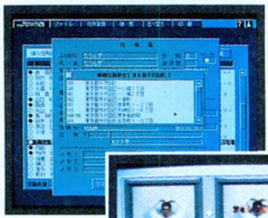
住所録
(TownsStaff)

おもしろTV

おしゃれクッキングⅡ

●生活に役立つソフトもラインアップ。家族みんなで使えます。

FM TOWNSⅡには、家族みんなにうれしいソフトもいっぱい。年賀状などの宛名書きなら、標準装備されたTownsStaffにおまかせください。住所録は一度登録すれば、検索や並べ換えも思いのまま。年賀状や季節のご挨拶など幅広く使えてとてもべんりです。お父さんにおすすめしたいのは、ビデオの編集に威力を発揮する『おもしろTV』。運動会やホームパーティを撮影した映像に、テロップを入れたり色を変えたりして、ゆかいなビデオ作品をつくることができます。『おしゃれクッキングⅡ』は、お母さんに役立つソフト。約800種類の料理について、つくり方、カロリー、つくり方のコツなどをアドバイスしてくれます。このような家族全員で使えるのが、FM TOWNSⅡです。

FUJITSU

生活が、ますます面白くなる。

誰にでもすぐに使いこなせるFM TOWNSⅡ。
パソコンの初心者でも
即戦力としてビジネスマンを応援します。
自宅でくつろぎながら構想を練る、語学力をつける、
趣味の世界でリラックスするなど。
音と映像を駆使できるマルチメディアで、
オフタイムに差をつけよう。

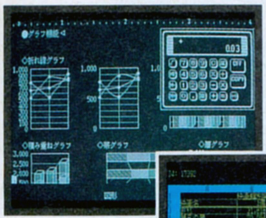

FM-OASYS

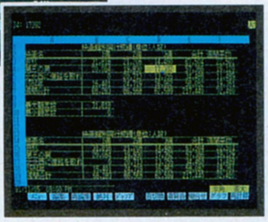

1-2-3™
リリース2.3J

●豊富なアプリケーション・ソフトに対応。だから、ビジネスがバリバリこなせます。

日本語MS-DOS™をサポートするFM TOWNSⅡなら、2,000種類におよぶアプリケーション・ソフトを活用できるので、自宅にいながら会社のパソコンと同じような能力を獲得できます。リラックスしながら、情報を整理する、スケジュールを把握する、仕事の構想を練る、といった使い方で一歩先を行くビジネスライフを実現してください。しかも、FM TOWNSⅡは、どこまでも人の感性にインタフェースするために、操作性もいちだんとアップ。パソコンの初心者でも、すぐにビジネスの戦力として利用することができるのです。

●音と映像を楽しみながら、自分を賢くする。

CD辞書検索(TownsStaff)

ダイナミックイングリッシュ

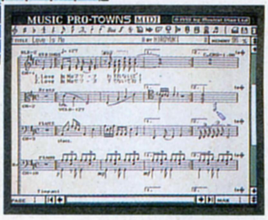

MUSIC PRO-TOWNS

もちろん、FM TOWNSⅡは仕事だけのパソコンではありません。鮮明な音と映像を駆使したマルチメディア・ソフトを400種以上もラインアップ。教養を高めるために、趣味を深めるためにと、楽しみはつきません。とくに注目は標準装備したTownsStaff。その中のCD辞書検索機能を使えば、CD-ROM辞書や電子ブックの検索も簡単にこなしてしまいます。ビジネスはもとより、プライベートな情報の収集にばりばり利用することができるのです。また、いまビジネスの決め手が語学力となる場面も増えています。しかし、忙しくて英会話学校に行けなかったり、費用が高かったりするのが現実。FM TOWNSⅡがあれば、そんな問題もなくなります。英会話ソフトが40種類以上もラインアップされていて、さまざまなスタイルの学習にチャレンジできます。たとえば、NHKの『続基礎英会話』のソフト版。自分の発音が波形で見られ、ネイティブスピーカーとの違いを目で確認できます。また、『ダイナミック・イングリッシュ』は、画面の登場人物と対話をしながら、ヒアリング能力と英語のセンスを身につけることができます。これに加えて、趣味の世界では、音楽ソフトがますます充実。音楽データを加工して、電子楽器と組み合わせれば、ミュージシャンの気分です。FM TOWNSⅡの使い方はじつに盛りだくさんなのです。

※MS-DOS™は、米国マイクロソフト社の登録商標です。　電子ブックは、ソニー㈱の商標です。　1-2-3™は、米国ロータスディベロップメント社の商標です。

あなたに、いちばん近いマルチメディア・パソコン
FM TOWNSⅡ

ワーオ第二章、始まる。

さらに賢く、さらに優しく。日本語で、英語で、バイリンガルに使える世界性能、あのワーオのPS/55noteが、この秋さらにパワーアップして新登場。

ジャストA4

パーソナルユースに最適のジャストA4、2.6kgのコンパクトボディに、進化した高性能を凝縮。携帯・収納にも最適。

リバース・スイッチ

16階調表示の液晶ディスプレイ画面をワンタッチで反転。いつもアプリケーションにあった見やすい画面表示を実現。

80386SX/16MHz

高速32ビットCPUで、さまざまなビジネスユースにパワフルに対応。

80MB・HDD

従来からの40MBタイプに加えて大容量80MB内蔵タイプが誕生(N23SXに設定)。高性能なアプリケーションや大量のデータに余裕をもって対応。

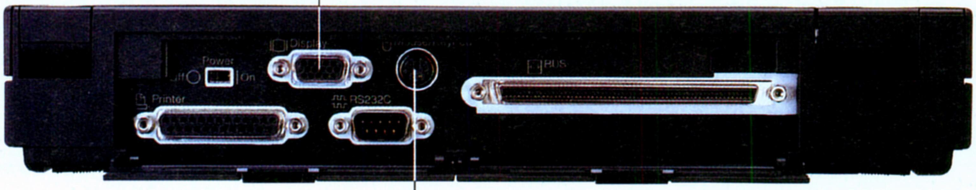

カラー対応VGAポート

VGA仕様の外部カラーディスプレイが接続可能。外部フルキーボードをプラスすると、高性能カラーデスクトップとして機能。

フルキーボード接続ポート

使いやすいフルキーボードの接続が自在。PS/55noteがデスクトップ機に変身します。

※写真はPS/55note N23SXです。

PS/55note 取扱い店

■北海道/東北

●**カテナ** コンピュータランド札幌中央●**そうご電器** YES札幌店・YES旭川店●**九十九電機** ツクモ札幌店●**デンコードー** DaC仙台東口店・仙台本店・盛岡本店・DaC平店・八戸本店

■関東

●**J&P** 渋谷店・立川店・八王子店・町田店・本厚木店●**OA STAFF**●**T・ZONE** 本店・川口店・大宮店・横浜店・宇都宮店●**カテナ** コンピュータランド新宿・コンピュータランド横浜・コンピュータランド日比谷・コンピュータランドサテライト新宿・コンピュータランドサテライト横浜・コンピュータランド五反田・コンピュータランド浜松町・コンピュータランド品川・コンピュータランド調布●**コンピュータランド** 日比谷営業所●**新日本工販** Winds内神田・Winds新橋●**第一家庭電器** 秋葉原本店・C＆Qあきはばら F6・エイブルパソコンシティー・武蔵野店・DAC吉祥寺・三鷹店・立川店・加須店・久喜店・エイブル川越店・東戸塚店・大和店・君津店・サカモト第一家電館山店・DAC柏・DAC学園都市・牛久AV館・水戸店・石岡店・神栖店・DAC伊勢崎●**九十九電機** パソコン本店・ツクモ5号店・ツクモAV/カメラ館・ツクモニューセンター店●**マイコンベース** 銀座店●**ヤマギワ** テクニカ店●**ラオックス** 新宿店・THE COMPUTER館・吉祥寺店・北浦和店・厚木店・市原店

■中部/北陸

●**J&P** 大須店・金沢店・寺地店・富山店●**T・ZONE** 静岡店●**栄電社** テクノ大須・メディア大須・テクノ名古屋・鳴海店・岡崎店・小牧店・春日井店・テクノ豊橋・多治見インター店・下諏訪店●**カテナ** コンピュータランド諏訪・コンピュータランド沼津・コンピュータランド静岡・コンピュータランド浜松・コンピュータランド栄・コンピュータランド金沢●**すみやパソコンアイランド** 沼津店・国吉田店・静岡駅前店・浜松店・富士店 ●**九十九電機** 名古屋1号店・名古屋2号店

■関西/中国/四国

●**J&P** テクノランド・メディアランド・コスモランド・ビジネスランド・阪急三番街店・U.S.LAND・高槻店・千里中央店・梅田店・摂津富田店・寝屋川店・くずは店・藤井寺店・岸和田店・伊丹店・京都寺町店・京都近鉄店・さんのみや1ばん館・姫路店・西宮店・奈良1ばん館・学園前店・郡山インター

IBM®

DOS/V5.0

世界で最も普及している
IBM PCのアプリケーションも使える
先進のバイリンガルOS DOS/V5.0と、
640×480ドットのVGAに対応。

高速バス対応

マイクロチャネル対応で、バッテリー時間が
2時間に延長、クイックチャージャー機能
標準装備(N51SX)。

メイン・メモリー/標準2MB

用途にあわせて、
最大10MBまで拡張可能(N51SX)。

3モード対応3.5型FDD内蔵

1.44MB/1.2MB/720KBタイプの
読みとり/書き込み可能な
3.5型ディスケット・ドライブを内蔵。
他機種とのデータ互換に配慮。
※外付けモデルもあります。

PS/55note N23SX
▶40MBハードディスク・モデル
5523-S14/S24 352,000円
SV4/SA4<DOS/V導入済> 368,000円
▶80MBハードディスク・モデル
S18/S28 442,000円
SV8/SA8<DOS/V導入済> 458,000円

PS/55note N51SX
▶40MBハードディスク・モデル
8551-S04 398,000円
SV4<DOS/V導入済> 414,000円

新登場

PS/55 note

XGA新登場。

1,024×768ドット、256色同時表示が可能なXGA対応マシンも新登場。高解像度、高速ウインドウズ環境が実現。

新登場
PS/55Z 10T

高速386/20MHz搭載。
XGA高解像度・大容量のPS/55Z最強モデル。
▶80MBハードディスク・モデル 5510-T08 628,000円
5510T Windowsキット 751,000円

新登場
PS/55Z 30U

XGAを採用。13インチ・フラット・スクエア・ディスプレイ一体型。
高速・高解像度のウインドウズ環境を実現する、3モード対応
パーソナルデスクトップの最高級モデル。
▶ディスケット・モデル 5530-U01 425,000円
5530U DOS/Vキット 441,000円
▶40MBハードディスク・モデル 5530U Windowsキット 648,000円
▶80MBハードディスク・モデル 5530U Windowsキット 728,000円

32ビット、VGAエントリーモデル

新登場
PS/55Z 10S

DOS/V、VGA、ATバスを採用。
386SX搭載の3モード対応スタンダードPC。
▶ディスケット・モデル 5510-S01 248,000円
5510S DOS/Vキット 264,000円
▶40MBハードディスク・モデル 5510S DOS/Vキット 358,000円
5510S Windowsキット 465,000円

みなこーい。DOS/Vフェア 開催中(12.23まで)

OADG
PC Open Architecture Developers' Group

店・和歌山店●Joshin 日本橋1ばん館・日本橋2ばん館・日本橋3ばん館・日本橋5ばん館・日本橋7ばん館・日本橋8ばん館・いばらき店・がくえん北店・たわらもと店●イナハラ 神戸本社・神戸三宮店・磯上本社店●カテナ コンピュータランド北浜・コンピュータランド天理・コンピュータランド神戸元町●星電社 三宮C・SPACE・姫路C・SPACE・明石C・SPACE●ダイイチ 広島パソコンCITY・五日市パソコンCITY・呉パソコンCITY・岡山パソコンCITY・高松パソコンCITY・松山パソコンCITY●ニノミヤ NINOX CORE日本橋店・ニノミヤパソコンランドなんば店・ニノミヤエレランド店・ニノミヤパソコンランド和歌山店・ニノミヤパソコンランド奈良店・ニノミヤパソコンランド大阪駅前第4ビル店・ニノミヤ姫路本店・ニノミヤ岡山本店・NINOX高槻店・ニノミヤ京都店・ニノミヤ日本橋本店

■九州

●J&P 熊本店●カテナ コンピュータランド福岡中央●西隆電子 ユーテク店●ベスト電器 福岡店・博多店・久留米OA館・小倉パソコン館・黒崎パソコン館・宮崎パソコン館・熊本パソコン館・佐賀中央店・四ヶ町パソコン館・大分パソコン館・長崎パソコン館
(アルファベット順、五十音順)IBM特約店でも取扱っております。

●PSサポートデスク
0120-055302

PS/55note、Windows3.0のお問い合わせ資料請求は、フリーダイヤル「PSサポートデスク」へ、受付時間:月~金10:00~20:00、土・日・祭日10:00~17:00

※表示価格に消費税は含まれておりません。＊IBMは、IBM Corp.(米国)の登録商標。IBM PS/55は、IBM Corp.の商標。MS Windowsは、米国マイクロソフト社の商標。
＊ワーオは、製品名ではありません。

日本アイ・ビー・エム株式会社

SEGA 株式会社 セガ・エンタープライゼス

画面は、もっとリアルに楽しみたい。というわけで、テラドライブは640×480ドットの高解像VGA搭載。だから、きれい。だから、世界中のIBM PCソフトをたっぷり楽しめる。そのうえテラドライブはDOS/Vも標準装備して、続々登場するDOS/Vソフトに応えている。DOS/VはVGA環境を日本語で実現する画期的なOS。世界の人気ソフトが、キミのトライを待っている。

AFTER VGA

Heart of china
（VGA版）

©Dyramix, Inc. 国内販売元 シエラオンライン ジャパン

アメリカでのベストセラー
アドベンチャーゲーム。
256色デジタイズ取り込みの
画面とMIDI対応で迫力ある
サウンドがあなたを夢中にさせる。

みんなよりすごい。テラドライブでVGA。

画面はゲームコンストラクションです

DOS/V
OADG
PC Open Architecture Developers' Group

ふたつの頭脳が同時に動く未来性能。2CPUパソコン、テラドライブ。

80286と68000、2つの頭脳が同時に動くテラドライブ。

日本アイ・ビー・エムとの共同開発により、純正IBM*1 PCボード搭載。

DOS/V対応。日本語MS*2 Windows V3.0対応。

TERADRIVE

標準価格：MODEL 1 ¥148,000（税別） MODEL 2 ¥188,000（税別） MODEL 3 ¥248,000（税別）

*1：IBMは米国IBM Corporationの登録商標です　*2：MS Windowsは米国マイクロソフト社の商標です
※ 画面はすべて当社TERA DRIVEでの撮影によるものです

テラドライブには、このお店で出会えます。

■北海道/東北
●デンコードー
函館本店 ☎0138-23-1121
大河原店 ☎0224-52-4433
仙台本店 ☎022-261-8111
盛岡本店 ☎0196-54-2772
八戸本店 ☎0178-44-4111
山形七日町本店 ☎0236-23-1055
秋田本店 ☎0188-34-3151
Dacひろさき店 ☎0172-34-6230
青森本店 ☎0177-23-2356
Dac平店 ☎0246-21-8585
Dac仙台東口店 ☎022-291-4744
●ヨドバシカメラ
仙台店……☎022-215-1010

■関東
●ラオックス
新宿館……☎03-3350-1241
THE COMPUTER館 ☎03-5256-3111
吉祥寺店 ☎0422-21-3471
北浦和店 ☎048-833-8811
厚木店（オーディオ館）☎0462-22-2722
取手店……☎0297-74-1311
八千代台店 ☎0474-55-2261
サウンドショップ ☎03-3255-5301
●CSK
マイコンショップCSK ☎03-3342-1905
●九十九電機
パソコン本店 ☎03-3253-5599
●上新電機
渋谷店……☎03-3496-4141
町田店……☎0427-23-1313
八王子そごう店 ☎0426-26-4141
立川店……☎0425-26-4141
本厚木店 ☎0462-25-1548
●T・ZONE
本店 ……☎03-3257-2652
宇都宮店 ☎0286-63-4949
大宮店……☎048-652-1831
横浜店……☎045-641-7741
●ヨドバシカメラ
西口本店 ☎03-3346-1010
上野店……☎03-3837-1010
八王子店 ☎0426-43-1010
横浜駅前店 ☎045-313-1010
●サトームセン
駅前1号店 ☎03-3253-7993
メディアセンター ☎03-3256-3267
ラジオ会館 ☎03-3251-1464
相模大野店 ☎0427-41-7786
●ムラウチ
八号館コンピューターフロア ☎0426-42-6211
●野島電気商会
大和店……☎0462-62-5540
秦野店……☎0463-83-1214
厚木店……☎0462-23-7800
WILL店…☎0427-58-1245
青梅店……☎0428-32-1215
多摩センター店 ☎0423-75-3121
鴨宮店……☎0465-49-1230
●上新電機
高崎店……☎0273-63-6801

■中部/北陸
●ラオックス
ヒナタ・コンピュータ館 ☎0262-37-2221
松本中央店 ☎0263-36-7820
●栄電社
春日井店 ☎0568-83-2515
メディア大須 ☎052-242-8591
テクノ名古屋 ☎052-581-1241
鳴海店……☎052-895-2271
岡崎店……☎0564-53-2722
小牧店……☎0568-75-4261
下諏訪店 ☎0266-28-5701
インター店 ☎0572-23-5131
テクノ大須 ☎052-252-0181
テクノ豊橋 ☎0532-52-1231
●九十九電機
名古屋1号店 ☎052-263-1655
名古屋2号店 ☎052-251-3399
●上新電機
大須店……☎052-262-1141
寺池店……☎0762-47-2524
金沢店……☎0762-91-1130
富山店……☎0764-32-3133
●すみや
パソコンアイランド静岡店 ☎054-255-8819
●MELVA
浜松本店 ☎0534-64-8412
浜松葵店 ☎0534-38-3535
島田店……☎0547-37-7116
焼津店……☎054-626-0181
静岡店……☎054-254-5338
富士店……☎0545-51-8022
沼津店……☎0559-22-4858
草津店……☎0775-63-2077
●T・ZONE
静岡店……☎054-283-1331

■近畿
●CSK
マイコンショップCSK ☎06-345-3351
●ニノミヤ

誕生！テラネット。

テラネット入会金、アクセス費無料（電話代のみ）のパソコン通信ネット。
テラドライブ＆ソフト情報の提供を行い、テラドライブ、ユーザーの情報交換の場としても活用できます。
アクセスナンバー3745-7572、2400bps、MNPクラス5、81X

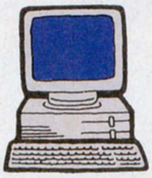

BEFORE VGA

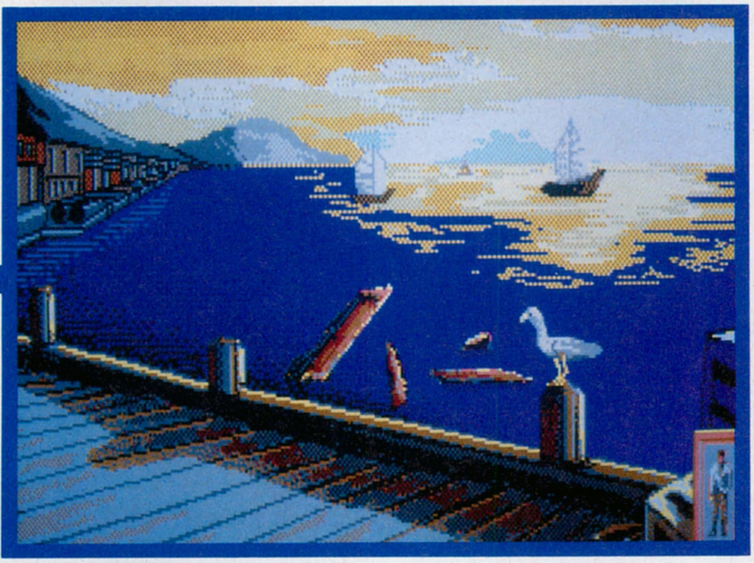

Heart of china
（EGA版）

© Dyramix, Inc. 国内販売元 シエラオンライン ジャパン

▶パズルコンストラクション
2CPU活用 テラドライブ専用ソフト。キミだけのパズルゲームが作れる。©SEGA

▶ペントハウス エレクトリックジグソー
ペントハウス誌のカバーガールを画面上で組み立てるジグソーパズル。
©Merit Software

▶Loom
ルーカスフィルムが新しい試みで作った中世ファンタジーのアドベンチャーゲーム。
©Lucas Film Games

▶DRAKKHEN
画期的な3Dグラフィックでプレイヤーを独自の世界へ。
©Info Games Dos/V版
国内販売元 コンピューターソフト

▶PAGE PRO-S
手紙やラベルを手早くきれいに仕上げる。DOS/V対応のカンタンワープロ。
©SEGA

▶MANHOLE
画面上でクリックしてみないと何が起こるかわからない不思議ソフト。
©Activision DOS/V対応版
国内販売元 亜土電子工業

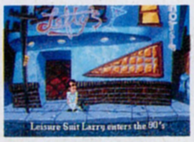

▶Leisure Suit Larry
VGA対応ゲームMIDIでゴージャスな音を。
©Sierra On-Line, Inc.

▶F29 Retaliator
フライトシミュレーターゲーム。ミサイルに詳しいマニアにはおすすめ。
©Ocean

パソコンランドなんば店 ☎06-643-3217
エレランド ☎06-632-2038
日本橋別館 ☎06-633-2038
駅前第4ビル店 ☎06-341-2031
京都店……☎075-361-9166
パソコン奈良店 ☎0742-23-2003
パソコン和歌山店 ☎0734-23-6336
姫路本店 ☎0792-88-2363
NINOX CORE 日本橋店 ☎06-647-2038
NINOX 高槻店 ☎0726-82-2001
●星電社
伊丹本店 ☎0727-73-0551
宝塚店……☎0797-84-0010
明石本店 ☎078-917-5555
三木店……☎07948-3-1630
西明石店 ☎078-928-7165
淡路店……☎07992-2-4453
伊川谷店 ☎078-975-0080
西神プレンティ ☎078-992-0030
西脇店……☎07952-3-5401
豊岡店……☎07962-2-2121
東加古川店‥☎0794-25-2011
加古川店‥☎0794-21-0551
姫路本店‥☎0792-88-1717
竜野店……☎07916-2-0030
赤穂店……☎07914-5-1552
福知山店 ☎0773-24-2001
三宮本店 ☎078-391-8171
●上新電機
日本橋5番館 ☎06-634-1151
梅田店……☎06-362-1141
ビジネスランド ☎06-348-1881
コスモランド ☎06-634-3111
U.S.LAND ☎06-634-1411
日本橋1ばん館 ☎06-634-2111
テクノランド ☎06-634-1211
メディアランド ☎06-634-1511
きしわだ店 ☎0724-37-1021
高槻支店 ☎0726-85-1212
せっつとんだ店 ☎0726-93-7521
ねやがわ店 ☎0720-34-1166
ふじいでら店 ☎0729-38-2111
千里中央店 ☎06-834-4141
くずは店 ☎0720-56-8181
京都近鉄店 ☎075-341-5769
京都寺町店 ☎075-341-3571
さんのみや1ばん館 ☎078-231-2111
にしのみや店 ☎0798-71-1171
郡山インター店 ☎07435-9-2221
奈良1ばん館 ☎0742-27-1111
姫路店……☎0792-22-1221
和歌山店 ☎0734-28-1441
阪急3ばん街店 ☎06-372-6912
長岡店……☎075-955-8401
●MELVA
春日井店 ☎0568-85-8363
鳴海店……☎052-621-3744
■中国/四国
●ダイイチ
呉パソコンCITY ☎0823-25-6511
広島パソコンCITY ☎082-248-4343
岡山パソコンCITY ☎0862-27-3011
高松パソコンCITY ☎0878-23-4311
松山パソコンCITY ☎0899-31-6711
五日市パソコンCITY ☎0829-24-2111
●ベスト電器
松江パソコンステーション ☎0852-31-6752
●(株)ニノミヤ
岡山本店 ☎0862-45-2038
■九州
●ベスト電器
BM福岡店 ☎092-741-7677
小倉パソコン館 ☎093-551-6281
久留米OA館 ☎0942-38-0111
熊本パソコン館 ☎096-322-4180
大分店……☎0975-34-1943
宮崎パソコン館 ☎0985-22-8325
那覇店……☎098-862-7688
●上新電機
熊本店……☎096-359-7800

お問い合わせは、パソコンサポートセンター
0120-417102へ 受付時間／月〜金 AM10:00〜PM5:00
●くわしい資料をお送りします 右の資料請求券をはがきに添付し、お名前、年令、ご職業を明記のうえお申し込みください 〒140 東京都品川区東品川 1-31-5
株式会社 セガ・エンタープライゼスPC事業部

LI.12
資料請求券

史上最強の武闘会に群がる、無数の飢えた狼たち。
強すぎるがゆえに、常にのどを乾かしながらさまよい歩く1人の天才。
宿命の重さゆえに、みずから灼熱の道を選び牙をみがいた2人の兄弟。
今、さまざまな思いを胸に、死闘に挑む。
間合いを見切れ、一瞬のスキを見逃すな!

餓狼伝説™

宿命の闘い

がろうでんせつ

The Future Is Now
SNK

ネオジオに最強の格闘ゲーム、ついに登場。

劇的な1Pバトル、超本格2P対戦。
連係攻撃が決め手の2P協力バトル。
奥行きまである闘い、無数の必殺拳！

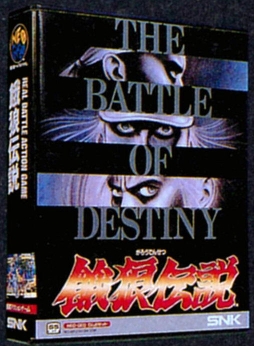

NEW

餓 狼 伝 説

ネオジオ専用55メガロムカセット

12月20日発売予定
標準価格23,800円（税別）

c 1991 SNK CORP.

ひたすら激走！リアルな本格カーレース。

大自然を相手に、超一流のラリーストとなって激走せよ！WRC:世界ラリー選手権とパリ・ダカールラリーのコースを、最新レースデータをもとに可能な限りリアルに再現。さらにチューンが施された9タイプの車をラインナップ。フルスロットルで思う存分熱くなれ！

スラッシュラリー

ネオジオ専用46メガロムカセット

12月20日発売予定
標準価格 23,800円（税別）

NEW

©1991 ALPHA DENSHI.

とびきり痛快！大迫力のロボアクション。

武装ロボ軍団を、実力No.1のロボ兵士となって鎮圧せよ！凶悪なロボットたちに完全に占拠された未来都市は危険が待ち受けている。過激なアーミーアクションで、陸・海・空すべての敵を倒しながら敵中心部に進め。邪悪な野望をビッグパワーで打ち砕け！

ロボアーミー

ネオジオ専用45メガロムカセット

12月20日発売予定
標準価格 21,800円（税別）

NEW

©1991 SNK CORP.

好評発売中

NEO·GEO®

ハイパワーゲームマシン ネオジオ
標準価格 48,800円（税別）

専用コントローラ1台、AVケーブル、ACアダプタ付属
※本広告の表示価格には消費税は含まれておりません。

劇的体験
MAX330MEGA

（ゲームセンターのゲームがそのまま家庭で楽しめる。）

ネオジオなんでも相談室 06(338)8188 ▶ハード、ソフトに関するお問いあわせなど、ネオジオのことならなんでも"ネオジオなんでも相談室"まで。全国取扱店、通信販売についてもお気軽にどうぞ。
資料ご希望の方はハガキに住所・氏名・年齢・職業を明記の上 〒564 大阪府吹田市豊津町18-8号 ㈱エス・エヌ・ケイ L1 資料請求係までご請求ください。

（標準価格）
- A3000-25-50…………¥659,800
- A2000…………………¥269,800
- A500 …………………¥129,800
- 1950 MONITOR ……¥126,800
- 1084S MONITOR …¥ 89,800

※A500には、日本語マニュアル（ANS・日本語システム付）が付いています。

News マルチメディアマシーンCDTV

CDTVはAMIGAコンピューターとCD-ROM技術の結合によって生まれた画期的なマルチメディアプレーヤーで、オーディオ、ビデオ、グラフィックスそしてテキストデータを同時にコントロールできる世界初の対話型マルチメデアシステムです。

テレビ又はRGBモニターとつなげるVTRプレーヤースタイルでシンプルなリモートコントローラーによる操作は、コンピューターを意識させず、誰もが、簡単に操作することを可能にしました。

標準価格 ¥188,800

CDTVはCommodore Dynamic Total Visionの略で、Commodore Electronics Limited. の登録商標です。

A500 スターターキット　標準価格 139,800円
A500 スターターキットデラックス　標準価格 159,800円

初めての方でも簡単に AMIGA であそべる入門者向キット新発売／本体の他に、日本語マニュアル付のソフトウェア５本、ジョイスティック。さらに、家庭用のテレビをモニターとして使用できるビデオアダプターA520が付属されています。さあ、君も世界のマルチタスク・マシーン AMIGA に挑戦しよう//

キット内容
- ■A500（日本語マニュアル付）（ANS・日本語システム付）
- ■ジョイスティック　■A520 ビデオアダプター
- ■ソフトウェア（日本語マニュアル付）
  - ●F/A18インターセプター　●F40 Pursuit（追撃）
  - ●インディージョーンズ 最後の聖戦
  - ●ザニーゴルフ
  - ●フュージョンペイント（グラフィック ツール）
- ■A501 増設メモリ（デラックスのみ）

販売代理店募集中

〈正規販売店〉
●マイコンショップCATカンパニー（札幌）011-631-9770 ●コンピューターサイエンスジャパン（秋葉原）03-3257-4472 ●オークビレッジ（秋葉原）03-3254-2094 ●パイナップル68000（お茶の水）03-3294-6502 ●PIWお茶の水店（お茶の水）03-3295-2951 ●ソフマップMIDILAND（秋葉原）03-5256-2921 ●ロックオンカンパニー（渋谷）03-3477-1756 ●アミックス（中野）03-5379-5928 ●ハンズオン（横浜）045-942-1919 ●PIW横浜店（横浜）045-661-1543 ●PIW国立店（国立）0425-72-7160 ●PIW淵野辺店（相模原）0427-52-0647 ●ディスクユニオン（厚木）0462-24-5988 ●メックス（藤沢）0466-35-0815 ●マンタワークス（藤沢）0466-28-4180 ●PIW 柏店（柏）0471-63-9702 ●コンピュータプラザJ2（浜松）0534-56-0098 ●スターベースナゴヤ（名古屋）052-222-5690 ●ロッキン（刈谷）0566-23-0111 ●HAテレコム岐阜（岐阜）0582-51-2101 ●F-Cation（岐阜）0582-76-2728 ●Dr.AMIGA（大阪/日本橋）06-648-0686 ●システム応用研究所（大阪）06-624-7829 ●コムイン広島（広島）082-243-5377 ●パソコンショップランダム（広島）082-234-1381 ●ミュージックランド（徳島）0886-22-7741 ●テークオフ（福岡）092-733-8882 ●OAサイエンス（宮崎）0985-23-1753

〈日本発売元〉
ミック ジャパン株式会社
〒160 東京都新宿区西新宿4-7-1 SIT 西新宿ビル
電話 (03)3299-7377（代）

Commodore®

1年間保証付き

日本国内で正規代理店及び販売店より購入された場合のみ有償または無償のメンテナンスサービス及びバージョンアップサービスを受けることができます。

Commodore is a registered trademark of Commodore Electronics Limited AMIGA is registered trademark of Commodore-Amiga Inc.

※価格には消費税は含まれておりません。

資料請求
LOGIN
1,2

SPECIAL SELLECTION

好評発売中！ Pipe Dream パイプドリーム

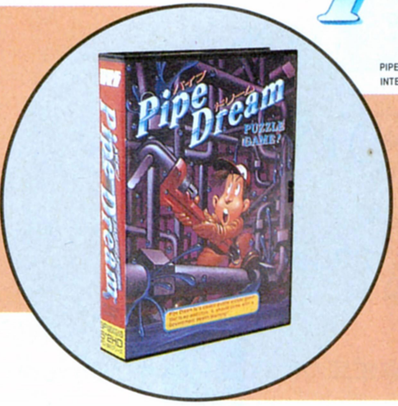

PIPE DREAM TM and © 1989 LUCASFILM LTD. ALL RIGHTS RESERVED. USED UNDER AUTHORIZATION. ORIGINAL GAME DESIGN 1988 ENTERTAINMENT INTERNATIONAL U.K.LTD. ORIGINAL GAME CREATED BY THE ASSEMBLY LINE. SCENARIO ENHANCEMENTS BY BULLET-PROOF SOFTWARE.

標準価格￥7,800（税別）

ランダムに現われる7種類のパイプをうまく使って、スタートパイプから流れ出てくる水をこぼさず、その面ごとの規定数をつなげることができればOK！とはいうものの一方通行のパイプや障害物、また先の面に行くと最後につなげなくてはいけないエンドパイプなども登場するので大騒ぎ！　流れ出た水は迫ってくるし、もうパニック寸前！

PC-9801VM以降（要384KB以上）
PC-8801SR以降

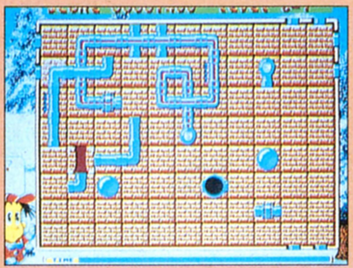

好評発売中！ HATRIS ハットリス

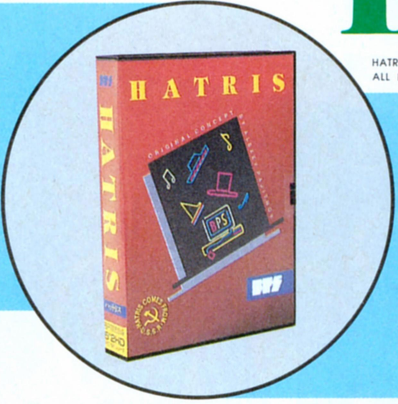

HATRIS TM TM AND © 1989 PARAGRAPH HATRIS LICENSED TO BULLET-PROOF SOFTWARE © 1990 BULLET-PROOF SOFTWARE ALL RIGHTS RESERVED. ORIGINAL CONCEPT, DESIGN AND PROGRAM BY ALEXEY PAJITNOVAND VLADIMIR POKHILKO.

標準価格￥7,800（税別）

上から2個ずつ落ちてくる帽子を同じ種類で5個重ねると得点になって消えてなくなります。これだけの単純なゲームですが、不思議と止められなくなってしまいます。それもそのはずこのゲームを考えたのが、あの「テトリス」の作者 Mr.アレクセィ・パジトノフ氏なのです。 面をクリアーするたびに帽子の種類が増えて悩まされ、しだいに「ハットリス」の世界へ引き込まれてしまいます。

PC-9801VM21以降（要640KB以上）

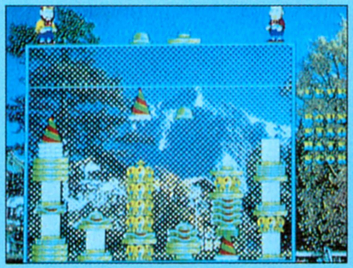

来春発売予定 WELLTRIS ウェルトリス

WELLTRIS TM TM AND © 1989 DOKA.
WELLTRIS LICENSED TO BULLET-PROOF SOFTWARE.
© 1992 BULLET-PROOF SOFTWARE ALL RIGHT RESERVED.
ORIGINAL CONCEPT AND DESIGN BY ALEXEY PAJITNOV.

'92

予価￥7,800（税別）

あの「テトリス」を立体的にした『ウェルトリス』では、中央に向かって四方の壁づたいにブロックが落下していきます。底面でヨコもしくはタテに1ラインを作って消します。ブロックは四方の壁を自由に移動でき、向きを変えることも出来ます。ブロックが底面に納まらず壁に残ってしまうとその壁は使用出来なくなってしまいます。このような状態で四方の壁がすべて使用出来なくなるとゲームオーバーです。

PC-9801シリーズ

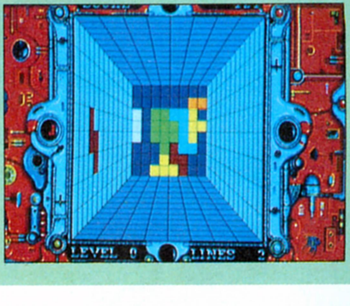

BPS ビーピーエス BULLET-PROOF SOFTWARE
〒226 横浜市緑区鴨居3-1-3ユニオンビル5F. TEL.045-931-0151

急告
88ユーザーは全員かうよーにっ!!
最近 88ユーザー の パワー が 低下 している。この事態は88 ソフト を中心に
開発してきたFalcomには非常に なげかわしい ことである。とにかく失われた を もどすため、
である貴方は、一年 ぶり の88新作Falcomお得意の 超元気 アクション RPG 大作
「ぽっぷるメイル」 を、全員が必ず 買 わなければならない。そーす れば来年早々に88 オリジナルの
超大作第 弾「●●伝説II」を 発売 することを お約束 しよう。
くり かえす 88 は全員「ぽっぷるメイル」 を買うよーに
元気冒険システム搭載!?
PC8801ファルコム純正アクションRPG
ぽっぷるメイル
POPFULMAIL
Magical Fantasy Adventure
はるかな時の流れの中に戦乱の時代があった。
いまここに、そんなことおかまいなしで暴れまわる
元気な娘がいた。
賞金稼ぎを日々のなりわいとし
剣の技も冴えたる若いエルフの娘メイル
いま欲しいものは金、金、金。賞金首はいずこ!
賞金首を追って、今日もメイルは上を下への大奮戦

かっとびメイルとタットの
明朗快活かっとび
冒険談!!
見た目は変な怪獣だけどやっぱり変な奴ガウ
おかしな仲間とともに森の奥へと進む。
プレイヤー交替
面セレクト
アイテム
状態を見る
システム
LOAD
SAVE
PLAYER SELECT
TATTO
行方しれずの師匠を探す魔法使いの弟子タット
風穴の入口
メイル「こんな所に、砦があったんだ。
森の中は敵だらけ!
神出鬼没のマリオネット強盗団
この地のつつうらうらまでも鳴り響く悪名高き首領ナッツ・クラッカー
メイル「マテリアル…あんた何か知ってんじゃないの?
これは どういう事よ。
ENEMY
MAIL
ENEMY
かっぱらい、嘘つき、タヌキ族
そして姿を現す最大の敵××××××!
12月20発売!
予約が必要!(年内は1万本の限定出荷です)
■PC8801SR以降 VA対応
PC98DO DO+
●ジョイスティック対応●FM音源対応
5"2D×6枚組 価格8,700円(税別)
Falcom
NIHON FALCOM INCORPORATION
〒190 東京都立川市柴崎町2-1-4 ☎0425(27)6501

Advanced
LORD MONARCH
楽しい部分を伸ばしつつ、
さらに手応えのあるゲームへと進化したのが
アドバンストロードモナークだ。
●スペックからいくと、新キャラが4種類。新マップが52面。もちろんBGMも新しい。さらに、思考ルーチンの最適化で、キャラのレスポンスも速くなった。全体命令、初期命令のアイコンも新設されて、操作性もぐっと向上。考えた通りに攻められるのが快感だ。
●敵キャラの反応パターンの違いによって、ノーマル　アドバンストの2つのモードを持つ。敵と味方の損害率によるボーナス点の採用など成績の評価方法もマイナーチェンジされているので、戦略を大きく考え直す必要がある。しかも、段位は10段までサポート!
●新システムでは、前作のマップもプレイできる(まだ買ってない人は急いで!)。マップと難易度の組み合わせは、いっきに4通りに広がった。初めてプレイする人から上級者まで、幅広く迎え入れてくれる方向でロードモナークは進化し続けてゆく。
段位認定証を狙え!
アドバンスドロードモナークをお買い上げのうえ、応募の方全員に委員会より「段位認定証」を授与します。さらに認定証応募者の中から抽選で、毎月々豪華賞品の当るビックプレゼント!
(詳しくは店頭ポスター、チラシなどで発表します)
※写真は実際のものとは違います。
アドバンスド ロードモナーク
PC-9801 VM/UV 以降・PC-286/386シリーズ 5"/3.5" 2HD×2 定価9,800円
絶賛発売中!!
PC-98版 / FM-TOWNS版「ロードモナーク」好評発売中!!
■通信販売(送料無料)
●代金引換の場合▶電話やFAX・ハガキで品名・機種名・住所・氏名・年齢・電話番号を明記してお申し込み下さい。
●現金書留の場合▶品名・機種名・住所・氏名・電話番号を明記して代金をそえて申し込み下さい。

ロードモナークがあぶない人々

まわりを見まわしていて、最近気がついたことがある。6段をかるく越えちゃっているような人と、1〜2段で満足してしまう人との違いっていうのかな。性格がはっきりとわけられるんじゃないかって。

どっぷり首までロードモナークにつかっている人は、例外なく「負けず嫌い」で、「細かいことにこだわる」うえに「好き嫌いをはっきり言う」ようなタイプ。しかも、それをあまり表にだしたがらない。

なんでこんなことを思ったっていうと、みんな静かに燃えているんだ。プレイしている様子を見るとわかるんだけど、黙々とやってる。はたから見ると、とても数日の繰り越し日数に命を賭けている（これはオーバーだとしても）ようには見えない。

話をしていてもそうだ。気に入っているのに、特に人に勧めることもなく、ひとりで熱中しているわけ。「別に、他の人がイイっていわなくてもかまいやしないさ」あるいは「このゲームがおもしろいことは、オレがいちばん知っているのさ」みたいに、多少ナナメに構えたところがある。

そのくせ、他人の成績が気になってしかたがない。ゲームに負けるのが気に入らないし、他人に負けるのもイヤだ。こう書くと、なんか「ヤなヤツ」みたいに聞こえるかもしれないけど、けっこう世話好きだったりもする。

みんな自分のテリトリーというものを持っていて、向うから入ってくる者は盛大に歓迎するけれど、入ってこない者にはまったく無感心なんだ。それと、あんがい臆病で、専門ではないジャンルには手を出したがらない。

自分のスタイルにこだわるっていう点も共通しているかな？ 他人が高成績をあげたテクニックや解法にはすごく興味を示すんだけど、けっしてマネをしない。いや、正確にいえば、すぐにそのやり方を試してみるけれど、そのままじゃ満足しないわけ。

その解法に、自分なりのテクニックを加えて、より高い成績を狙う。それで、首尾良く繰り越し日数をたっぷりかせげたら、それを自分のテクニックに加えるわけ。ところが、自分で解いた日数とそれほど変らなかったり、100日程度しか違わなければ、たとえその解法のほうが成績がよくても、あっさりと捨ててしまう。自分なりの解法の追及に、また戻ってしまうんだ。

自分が苦労してあみだしたテクニックを大事にしているっていうのかな。たいして変らない成績なら、わざわざスタイルを変える必要ないじゃないかという感じ。それだけが原因じゃないだろうけど、いまだにロードモナークの「究極の解き方」って定まってないし、みんなが同じような成績のところに集まってくることもない。

考えてみると、こういう形で広がっているゲームは他に見当らない。

たとえば、RPGって負けることがない。途中でツマることはあっても、それって負けたのとは違う。レベルを上げたりお金をかせいだり、あるいはアイテムを取り忘れていたとか、きっかけがつかめればそこから先に進めるわけだから。

アドベンチャーやシューティングにしても同じこと。最後に勝利のエンディングは待っているけれど、負けはない。プレイヤーがあきらめて投げだしてしまわない限りはね。

シミュレーションは、最近でこそ、いろいろな方向へ展開が広がるようになった。けれど、まだまだ決まったテクニックで勝てるものが歓迎されているように思う。

いや、テクニックのアイデアが先にあって、全体のシステムデザインがそれを追いかけているようなところがある。イレギュラーなテクニックをテストプレイの段階で排除してしまうこともあるだろうね。

ロードモナークがいちばん近いのは、アクション系のパズルなんじゃないかって思うんだけど、これにも勝ち負けの感覚ってないよね。だいたい、答がたくさんあるのはパズルとはいわないし。

パズルにしては多くの要素が複雑にからみ合っている。しかも、大半が自動的に進むっていうのは、パズルの解き方とちょっと違う気がするしね。シミュレーションだとすると、システムが洗練されすぎている。

そんな新しさに惹かれたユーザーは、けっして保守的ではないはずなんだけど。同じプレイヤー同士では会話がやたらにはずむんだけど、まわりを無理やり引きずり込むってことはないんだ。

そこで、ロードモナークユーザーの輪をもっと広げていこうっていう企画が持ち上がった。「ロードモナークのココが好きだ!」というアピールを寄せてほしい。集まった文章は、順次この広告ページで発表してゆく。宛先は、日本ファルコム内「ロードモナーク・オーナーズ倶楽部」まで。採用分については、ロードモナークグッズを送るぞ。

Falcom®
NIHON FALCOM INCORPORATION
〒190 東京都立川市柴崎町2-1-4 ☎0425(27)6501

Falcom

Brandish

ブランディッシュ

RPGよりおもしろい リアルタイム・アクションRPG

何もしなければ死ぬことはない、
何もしなければ何も始まらない。
そんな当り前の世界が、そこに存在する。
主人公はプレイヤー自身という言葉に忠実な世界がそこにある。
ファルコムが追い求めたゲーム世界のリアリティを実現する、緻密なグラフィックとそれを生かすための技術。
地下迷宮を徘徊するおなじみの顔ぶれどもが、どこか違うと感じてしまうのは、
そこにファルコムのテクノロジーとスピリッツを加えたからだ。
フルマウス・オペレーティングで剣を振り、扉を開け、さまざまなトラップをくぐりぬける。
歴代のザナドゥ、イース、ソーサリアンの面白さの感覚が蘇ってくる。
我はただ前進あるのみ、遥かなる地上の光を求めよ。この世界で信じられるのは己の力のみである。

◆

PC98版好評発売中！FM-TOWNS版12/20発売!!

PC-9801VM/UV 以降・*PC-286/386*シリーズ	*5"/3.5" 2HD×3*	■定価 *9,800*円
FM-TOWNS	*3.5" 2HD×3*	■定価 *9,800*円

Falcom
NIHON FALCOM INCORPORATION

■通信販売（送料無料） ●代金引換の場合▶電話やFAX・ハガキで品名・機種名・住所・氏名・年齢・電話番号を明記してお申し込み下さい。 ●現金書留の場合▶品名・機種名・住所・氏名・電話番号を明記して代金をそえてお申し込み下さい。

ファルコム レーベル 年末のお約束!! Falcom

今年もまた**12月21日**!がやってきました。この日こそファルコム・レーベルが1年間の感謝をこめてファンの皆様に送る年末恒例ファルコム・スペシャル・ボックスの発売日なのです。89年から数えて4回目の今年も、盛りだくさんの内容でせまっちゃいます。

DISC1はおなじみボーカル・バージョン。今回の目玉はなんと言ってもTBS系ドラマ**『次男次女ひとりっ子物語』**の主題歌「LOVIN' YOU」がヒット中の**今井優子**が歌うドラスレの「フィールド」。

DISC2はスーパー・アレンジ・バージョン。先頃PCエンジンに移植され、来年初めにスーパー・ファミコンにも移植が決定し、再び盛り上がりをみせている**ドラスレ英雄伝説**から6曲をピックアップ。

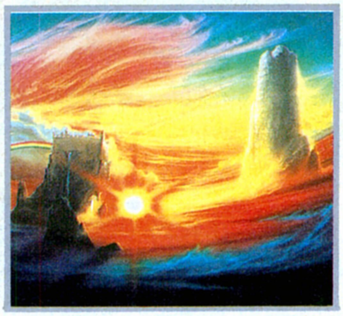

DISC3はその名も**『交響詩 WANDERERS FROM Ys』J.D.K. ELECTRIC ORCHESTRA**による壮大なシンフォニーだ。

そして毎年その豪華さで業界中の話題となっている?特典は、**イース「フィーナ&レア」のミニ・タペストリー**、そして**ファルコム・レーベル ジャケットデザイン カレンダー**の豪華2本立!! 圧倒的な内容とボリュームでせまるファルコム・スペシャル・ボックス'92まもなく発売です。

CD3枚組+

「フィーナ&レア」のミニ・タペストリー

1992 ファルコム・レーベル・ジャケットデザイン カレンダー

税込¥**7,000**

CD KICA-9009～9011

SPECIAL BoX '92

「LOVIN' YOU」が大ヒット中の今井優子が参加！

君は今井優子というアーティストをご存知かな？
もし知らない人も、トシちゃんや菊池桃子チャンが出演しているTBS系ドラマ「次男次女ひとりっ子物語」の主題歌「LOVIN' YOU」を歌っている女の人と言えばみんなわかるよね？ その今井優子が今回ファルコム・レーベルに初参加、ドラスレ英雄伝説「フィールド」のボーカルバージョンを歌ってくれました。
タイトルは「Moon Light Mystery」とてもクールな感じのラブ・ソングに仕上りました。今回は特別に歌詞を載せておきますので、これを見て、どんなサウンドになったのかを想像してみるのも、面白いのではないかな！

Moon Light Mystery

月夜に 誘われ　一人 歩く
貴方に 会いたい夜
優しく 私 抱いて　ささやいて
何も こわくないと

蒼ざめたMoon Light 濡れながら
あぁ魔法に堕ちる夜
紫の夜霧 隠してね
胸に秘めた この想い

貴方が 私を忘れる頃
私は恋してたの
素直になれず 心を 閉ざして
一人 月を見てた

果てしない旅を 続けてる
あぁ貴方に伝えたい
もう一度 会える その時は
悲しいほど 抱きしめて

蒼ざめたMoon Light 濡れながら
あぁ愛してほしい夜
やわらかな夜風 届けてね
胸に秘めた この涙 この想い

誰もが欲しがる豪華2大特典

その1 特製 イース「フィーナ&LP」ミニ・タペストリー

先日発売され大好評の「ファルコム・ボーカルコレクションII」の特製高級布使用！ジャケットに使用された、あの「フィーナ&LP」のイラストがミニ・タペストリーとなって再登場、タペストリーだからと言って絶対壁かけに使用しなくてはいけないということはない。バンダナに、ハンカチに…使い方は君次第だ。斬新な使い方を期待しています。

●サイズ：430×430ミリ

コンピューター・グラフィックなのだ！

その2 1992ファルコム レーベルジャケットデザイン・カレンダー

ファルコムレーベルの人気作品のジャケットが美麗卓上カレンダーになりました。あのリリアやダルク=ファクトが君の机の上でやさしく微笑んでくれます?！

●サイズ：各114×114ミリ

これがF.S.B.'92の全容だ!!

DISC1 VOCAL VERSION
SELECTED BY「Dragon Slayer~The Legend Of Heroes」、「DINOSAUR」&「LOAD MONARCH」

1. **White Magic X'mas**（ロードモナーク「オープニング」より）
作詞：安藤芳彦　編曲：山川恵津子　歌：甘井チヨコ
2. **Take me Another World**（ロードモナーク「タイトル」より）
作詞：安藤芳彦　編曲：山川恵津子　歌：甘井チヨコ
3. **Moon Light Mystery**（ドラスレ英雄伝説「フィールド」より）
作詞：安藤芳彦　編曲：鳥山雄司　歌：今井優子
4. **Voyage De Roi**（ダイナソア「夢つむぎ」より）
作詞：新居昭乃　編曲：鳥山雄司　歌：新居昭乃
5. **世界はいつも恋してる**
作詞：安藤芳彦　編曲：山川恵津子　歌：甘井チヨコ

DISC2 SUPER ARRANGE VERSION
SELECTED BY「Dragon Slayer~The Legend Of Heroes」

1.オープニング 2.ダンジョン 3.神の声
4.船 5.海賊島 3.ENDING II〈編曲：渡辺 剛〉

DISC 3 交響詩 WANDERERS FROM Ys
第一楽章「予感=スティクス=」 第二楽章「貿易の街レドモンド」
第三楽章「暗黒の罠」 第四楽章「運命の塔」
第五楽章「旅立ちの朝」 第六楽章「WANDERERS FROM Ys」
〈編曲：寺島民哉〉 演奏：J.D.K.ELECTRIC ORCHESTRA

HOUSE DE Ys! PROVINCIALISM Ys

NOW ON SALE

プロビンシャリズム イース

君はもう聴いてくれただろうか？ さまざまなアレンジによって万華鏡のように、その姿を変えるイースが、今度はハウス・サウンドとなって登場した、最近ゲーム・ミュージックの分野でもハウス・アレンジが流行している様子だが、このPROVINCIALISM Ysこそ本物のハウス・サウンドだ。今までハウスを知らなかったあなたも、これを聴けばOK／

究極のテクノ・ハウスPROVINCIALISM Ys
絶賛発売中／

1. THE MORNING GROW
2. PALACE OF DESTRUCTION
3. THE LAST MOMENT OF THE DARK
4. BEAT OF THE TERROR
5. FEENA
6. PROVINCIALISM Ys (VIRTUARITY MIX)

by J.D.K.DULK-FACTORY

CD KICA-1051 税込¥3,000

©日本ファルコム

*らんま½「音楽道場」「熱闘音楽編」「DoCo*FIRST」の各CDは、PONY CANYONより発売されています。

RANMA NIBUNNOICHI

らんま1/2

飛龍伝説

らんま½がパソコンゲームに新登場!

「少年サンデー」やテレビでおなじみの高橋留美子原作の超人気コミック「らんま½」がパソコン版ストーリーの長編アドベンチャーゲームとなって登場します。
美しいグラフィックは総数500枚以上。「乱馬」は男から女に変身して、コミック同様のゆかいなルーミックワールドが存分に楽しめます。

●マウス操作のアイコン選択でらくらくプレー。

画面左上の[見る][移動][持物]と必要に応じて表示される登場人物やウィンドゥをマウスでクリックするだけで簡単にテンポよくプレーできます。

●登場キャラクター達の表情は、会話によって様々に変化します。

「乱馬」や「あかね」、「シャンプー」などの登場キャラクター達の表情がそのときの会話や行動で様々に変化し、ゲームを盛り上げます。

●アニメーションもいっぱい。

表情のアニメーションの他、いろいろな出来事をアニメーションで表示。テレビのアニメを見るような感覚でゲームを楽しめます。

●らんま½のアニメ音楽CDから抜粋したB.G.M.。

らんま½「音楽道場」「熱闘音楽編」「DoCo＊FIRST」の各CDから抜粋したB.G.M.は、約30曲。曲の良さは、どれも実証ずみです。

●緊張の格闘シーン。

らんま½に欠かせないコミックと同様の格闘場面がシナリオの随所にあります。

●バスマウス対応　●要RAM640KB　●400ライン・アナログディスプレイ
●FM音源ボード対応　●1MBディスクドライブ2台（RAMドライブ対応）
●ハードディスク対応　（VM2はメモリおよび16色ボードの拡張が必要です。）

12月20日(金)新発売

PC-9801VM/UV以降シリーズ【NOTE対応】
(PC-286/386シリーズ対応)

5"2HD 8枚組　/　3.5"2HD 8枚組
標準価格　各14,800円(税別)

©高橋留美子/小学館・キティ・フジテレビ　©1991 QUEST/BOTHTEC ©1991 Micro Vision

株式会社クエスト　ボーステック・ソフトウェア　〒158 東京都世田谷区用賀2-18-8 TEL.03-3708-4711

BOTHTEC

※通信販売(送料サービス):品名・機種・住所・氏名・電話番号を明記して、現金書留でお申し込みください。

勤務地	東京：赤坂	大阪：江坂
職種	①グラフィックデザイナー ②プログラマー ③企画	①グラフィックデザイナー ②プログラマー ③企画
標準勤務時間	10：00〜18：00（但しフレックス制度実施中）	
給与	年令に関わらず、一部上場企業クラスの水準を維持しています。また、個人の能力、実績などを考え、その都度加味していきます。職能手当有り。	
資格	①〜③高卒以上25歳位まで	
仕事環境	現在、東京スクウェアでは個人の時間を重要視してフレックスタイム制を実施採用しています。また、開発部は集中力を高める為、個人ブースになっています。	
規定待遇	昇給年１回、賞与年２回、交通費支給、各種社会保険完備、退職金制度、貸付金制度、健保組合保養所、定期健康診断、財形、借上社宅制度、自宅手当、持ち株会、社内旅行、長期バカンス休暇制度が採用されています。	
休日	完全週休２日制です。また、年間休日は有給とは別に143日あり、自分の時間を充分にもつことができます。	
長期休暇	勤続１年以上の方には長期バカンス休暇が与えられます。実質は10日間ですが、有給の中から5日間と土、日を加えれば、連続23日間までとることができます。さらに海外旅行に限り、１泊につき１万円が支給されます。	
応募	応募方法その他、お問い合わせは下記までお電話下さい。 **TEL. 03-3505-1415** （平日13：00〜16：00は係員が承ります。それ以外は留守番電話が承ります。）	
所在地	東京： 〒107 東京都港区赤坂７−６−38 アルファベットセブンビル 株式会社スクウェア	大阪： 〒564 大阪府吹田市豊津町９−２ 香川平安ステーションビル３F 株式会社スクウェア

まれ、向上心。

いくら才能があっても、向上心がなければその才能も活かしようがありません。また、いくら向上心に燃えていても、才能を活かす仕事や、それに報いる待遇やいい仕事環境に巡り合わなければ、せっかくの向上心や意欲もしぼむ一方——。
「ファイナルファンタジー」シリーズ「Sa·Ga」シリーズ、そのほかにも続々と新作ソフト開発も進行中のスクウェア。あなたの、そのしぼみかけた向上心や夢を大きくふくらませ、さらに充分な待遇や福利厚生で応えます。(詳しくは左記参照)。このたび募集するのは、グラフィックデザイナー、プログラマー、企画 。

どの職種も経験者がベストですが、未経験者でもやる気があればベター。「ファイナルファンタジー」シリーズの戦士たちのように、大きな目標に向って常に上を見続ける人、募ります。

©1991 SQUARE　Illustration : Yoshitaka Amano

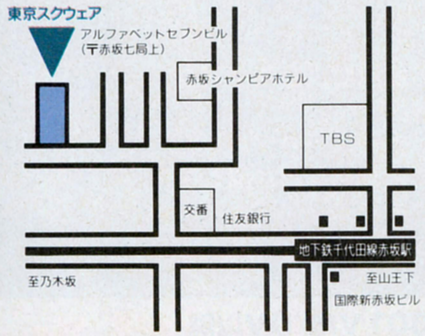

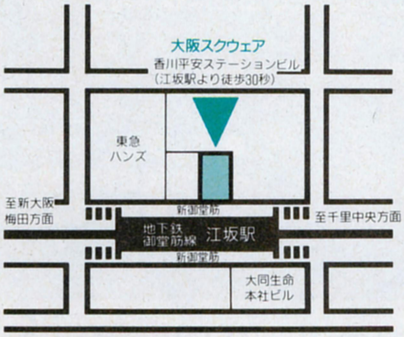

SQUARE

株式会社スクウェア

〒107 東京都港区赤坂7-6-38 アルファベットセブンビル

ファミリーコンピュータ・ファミコン、スーパーファミコン、ゲームボーイは任天堂の商標です。

REGIONAL POWER II
リアルタイムSFシミュレーション
レジオナル・パワー2は銀河系の5つの宙域を舞台に人類と数々の異星人が繰り広げる戦いのドラマです。あなたは1国家の元首となり銀河系中心部をめざします。はたしてあなたが作り上げるのは銀河帝国か連邦か？
●ウィンドーシステムの採用により楽々マウスオペレーションを実現。
●エンジン・ボディー・カーゴ・カタパルトその他積載物の組合せによりあなたが望む宇宙船を設計することができます。
12月中旬発売
レジオナル・パワーII
価格9,800円（税別）
PC-9801VM/UV以降
PC-286/386シリーズ・98note対応
要640KB/要2ドライブ/アナログディスプレイ又は8階調液晶ディスプレイ/マウス/FM音源対応

※通信販売にてお求めの方は、商品名・機種名・住所・氏名電話番号を明記の上、価格に3%の消費税をプラスして現金書留にてお申し込み下さい。(送料無料)

COSMOS

未知との調和と創造
株式会社 コスモスコンピューター
〒332 埼玉県川口市並木2-34-2 TEL. 0482-58-4041㈹

※通信販売にてお求めの方は、商品名・機種名・住所・氏名・電話番号を明記の上、価格に３％の消費税をプラスして現金書留にてお申し込み下さい。（送料無料）

未知との調和と創造
COSMOS 株式会社 コスモスコンピューター

soft office
THINKING RABBIT®
〒665 兵庫県宝塚市中州1-2-24-503 ☎0797-73-3113

復讐のときがきた……

Soko-ban
倉庫番
SINCE 1982
REVENGE
——倉庫番リベンジ/ユーザー逆襲編——

伝説のパズルゲーム「倉庫番」から10年。
シンキングラビットの挑戦をことごとく打ち破り、
悪だくみを看破してきたユーザーが、
今、逆襲に立ち上がった。

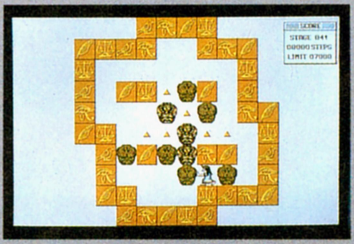
ゴルゴディアス　栗　義雄さん

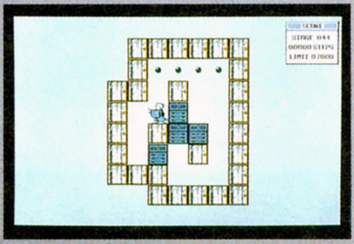
磁石　山本　浩さん

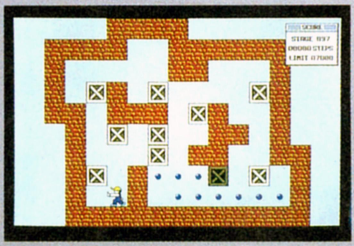
ジレンマ　小林秀光さん

PC-9801シリーズ/5インチ・3.5インチ(NOTE版を含む)　プレゼント付

1991/12/21sat.発売　**¥6,800**(税別)　ショップにて予約受付中。

X68版近日発売。他、各機種も発売予定。

豪華賞品の当たる、「倉庫面自動解析プログラムコンテスト」開催

他人のふんどしで相撲をとろうという発想から始まった「倉庫番リベンジ」の企画ですが、今回はそのまた上をゆくキャンペーンを考えました。なんと「倉庫面自動解析プログラムコンテスト」です。
え!?ユーザーの投稿面が解けなかったのだろうって?ふっふっふ。よくぞ見破ったな明智君。というわけで、倉庫番の面を自動で解いちゃうプログラムコンテストです。98フルセットなど豪華賞品も用意しちゃっています!
詳しくはパッケージ内のチラシを見てね!

Copyright © 1982, 1991 THINKING RABBIT INC.

12月21日新発売!!

「ロードス」という名の島がある。「呪われた島」として名高い辺境の島だ。

十年ほど前、この島では「英雄戦争」と呼ばれる戦いがあった。暗黒皇帝ベルドが率いるマーモが、
ロードス全土を征服せんと戦いを始めたのだ。彼は暗黒の島マーモを支配下に入れ、
ダークエルフやゴブリンなどの邪悪な者どもからなる軍勢でカノンやヴァリスといった国々に攻め込んだ。
それに対して、白き王ファーンが治めるヴァリスは、モスやフレイムといった国々と連合してマーモにあたった。
ファーンとベルドは戦いの決着をつけんと一騎打ちをおこなった。二人の英雄は相打ちとなり、英雄戦争は終結した。
しかし、この戦いの影に、「灰色の魔女」と呼ばれる魔法戦士と、彼女を倒した六人の冒険者がいたことを知る者は少ない。
時は過ぎて、このまま平和が続くかにみえた。
しかし、ベルドの遺志を継ぐ黒騎士アシュラムと、魔導師バグナードによってマーモは統一され、ふたたび戦いを始めた。
戦乱の時代の幕開けである。そんなロードス島の北西にある商都ライデンに、魔術師スレインが組織した冒険者ギルドがあった。
そこには、英雄になることを夢見る多くの若者たちが集まっていた……

© Kadokawashoten/H. YASUDA & Group SNE

行動順の変更、ポールウェポンの使用、騎馬攻撃、レベルアップによる魔法の威力増大等、より戦術的になったタクティカルコンバットを始めとして、瞬速のターボコンバットやSNPCを含めた8人までのパーティ編成など、システムのすべてがパワーアップして操作しやすくスピーディーになりました。
ますますおもしろさに磨きのかかったファンタジーRPGの自信作です。

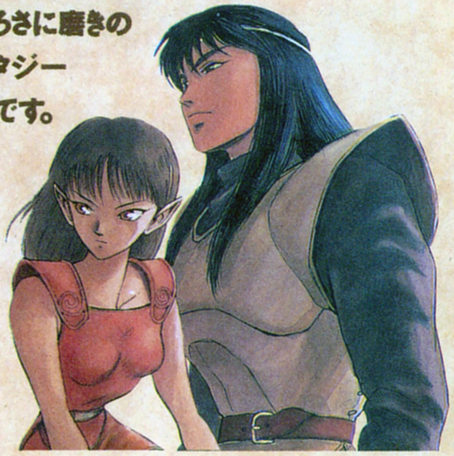

ロードス島戦記II
～五色の魔竜～

原作:安田　均/水野　良・キャラクター原案:出渕　裕

PC-9801VM/UV以降 ・PC-286/386シリーズ

- ●要640KB RAM ●バスマウス対応 ●FM音源対応
- ●RAMボード対応 ●98NOTE対応　5″/3.5″ 2HD3枚組

標準価格 **9,800**円

NPCたちとの出会い。
そして、冒険の始まり。
ロードス島戦記©
灰色の魔女
原作:安田　均・水野　良
オリジナルキャラクターデザイン:出渕　裕
好評発売中
■PC-9801VM/UV
■PC-88VA
■X68000
■MSX2/MSX2＋
標準価格9,800円
MSXはアスキーの商標です。

■標準価格に消費税は含まれておりません。お買い上げの際に別途消費税をお支払い下さい。
■通信販売ご希望の方は、住所・氏名・電話番号・商品名・機種名・メディアを明記の上、現金書留または郵便振替（大阪8-303340）にてお申し込み下さい。送料は無料ですが、標準価格に消費税の3%を加えた金額をお送り下さい。

No Copy
このマークは不法コピー禁止マークです

Humming Bird Soft™
株式会社エム・エー・シー　ハミングバードソフト
〒530 大阪市北区曽根崎2丁目2番15号 TEL06(315)8255

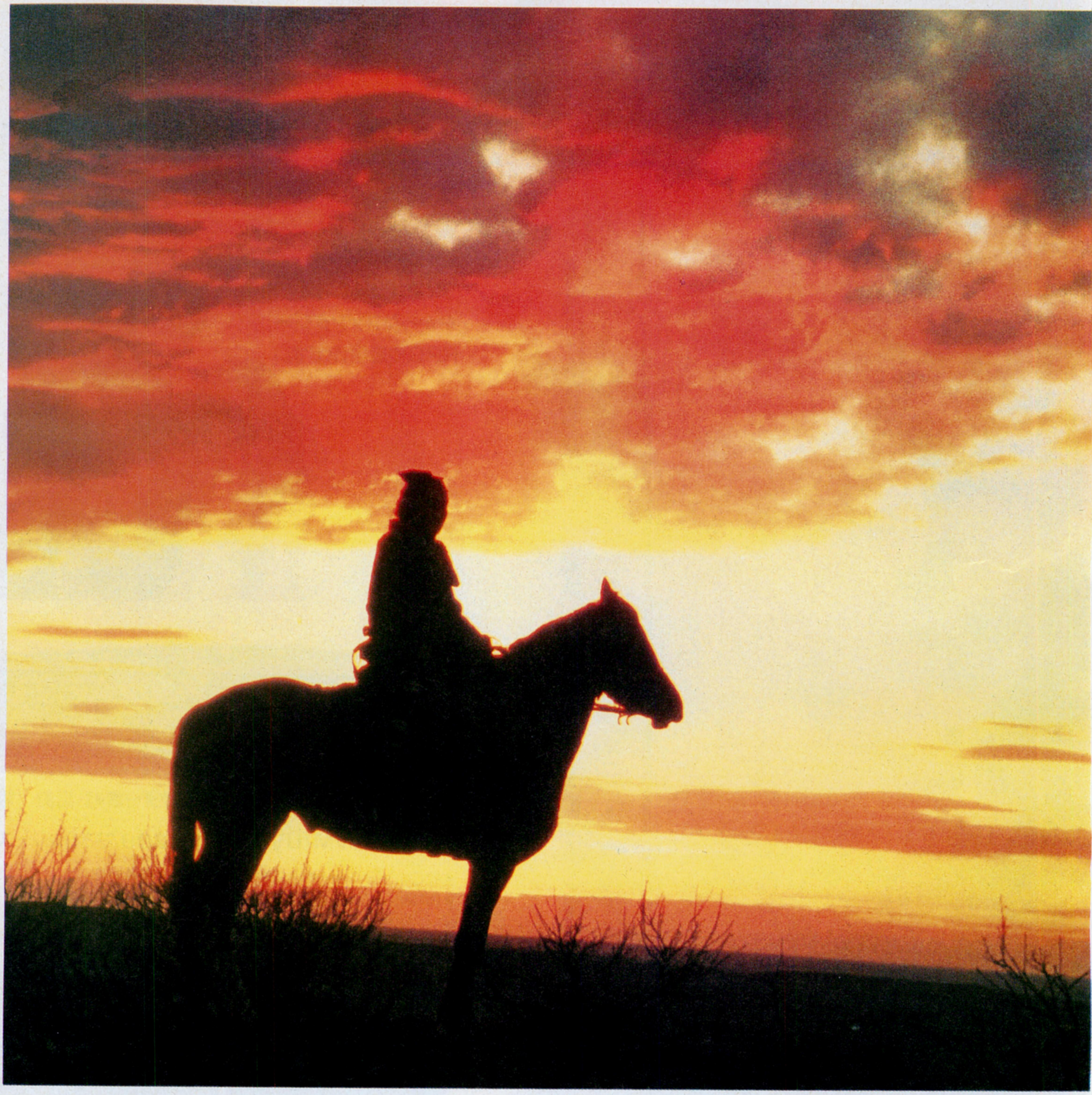

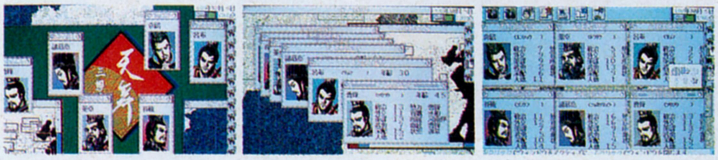

PC98シリーズ 12月20日発売！

WOLFTEAM
GAME CREATIVE STAFF

〒170 東京都豊島区北大塚2-10-6 6セントラルビル6F

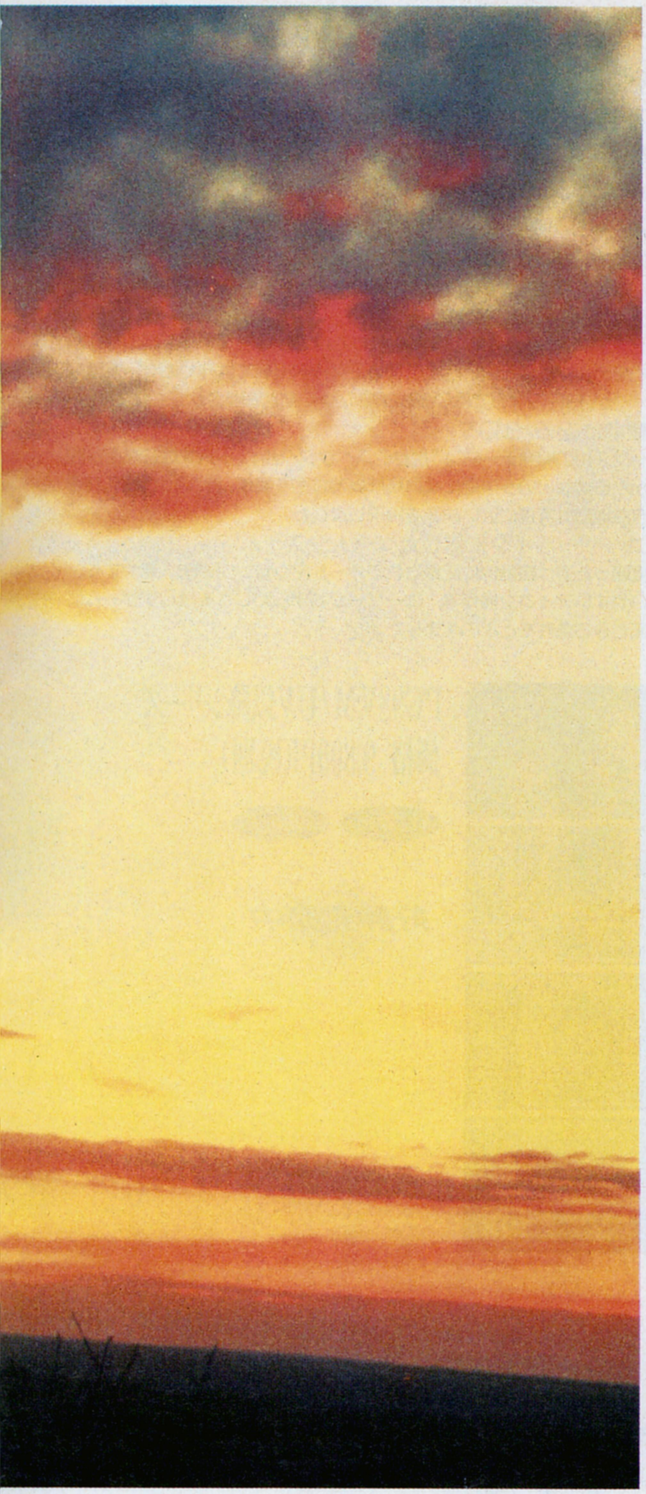

智に長け、武を競う。地に臥せ、天を討つ。

■ウィンドウズ・ライク！　先進のM・V・I・WS
マルチ・ヴィジュアル・インターフェイス・ウィンドウズ。M・V・I・WSを新開発。全ての可変自在ウィンドウをリアルタイムに操作し、多方面の情報を同時表示する。ウィンドウズ・ライクな最新の操作性がSLGの心境地を拓く。

■地勢学的再現！　リアルタイムSLG
長大な中国大陸を道・河川・海上交通路を駆り、軍事・政治・経済の業績を上げる。各方面の戦況をM・V・I・WSで同時に把握し地勢学的戦略を練る。リアルタイムで繰り広げる戦略級・歴史シミュレーション。

■空前のスケール！　正史を中心に渦まく英傑群像
実際の官位を導入し現実に近い人材管理を実現。登場武将数およそ1000、群国数およそ120、三国志史上最大のスケール。正史を中心に設定された人物群は蜀ばかりでなく魏・呉の群雄をもいきいきと描く。

天舞 三國志正史

価格 12,800円（税抜き）

ウルフ・チーム　ゲーマーズ・ホット・アクセス　TEL03(5394)5565

幾千の時を経て語り継がれるアルカサス叙事史。

ピクト・アネクシオスが2年に及ぶ旅を終え、
この地アルカサスに戻ったその夜出会ったものは、
盟友ヴィド・シアの手による反逆の狼煙であった。
はたしてヴィドの真意は何だったのか。
[人の時代]から[竜の時代]へ、時に翻弄され、揺れ動くアルカサス。
2つの時代を駆け抜けたひとりの勇者が目にしたものは
幻にすぎなかったのか。すべての謎は神に通じる。

●人類種創造の壮大なテーマ
アークスIIIは、人間という1つの種族をはるかに凌駕する至高の存在、"神"をテーマにしたRPG。単なる王女様救出劇では味わえない重厚なテーマが、RPGならではの醍醐味を心ゆくまで満喫させてくれます。

●眼前に迫る 3Dダンジョン
アークスIIIの開発テーマは「視覚的スペクタクル」。不気味な谷底と谷間にかかる橋などの今までにない高低表現技術を駆使、森、雪山、鍾乳洞等の自然地形も実視に近い映像を再現しました。

●ユーザーライクに徹したゲームシステム
一度通った道は自動的に記録されるオートマッピング機能。見やすく、扱いやすいアイコン操作等、ユーザーがわずらわしさを感じずゲームに没頭できる条件をととのえました。

PC98VM/UV以降シリーズ
価格 9,800円(税別)

MIDI対応　EMS対応

好評発売中

ARCUS III

WOLFTEAM
GAME CREATIVE STAFF

〒170 東京都豊島区北大塚2-10-6 6セントラルビル6F

武勲を成して、天を制す。疾風怒濤の一大戦国史。

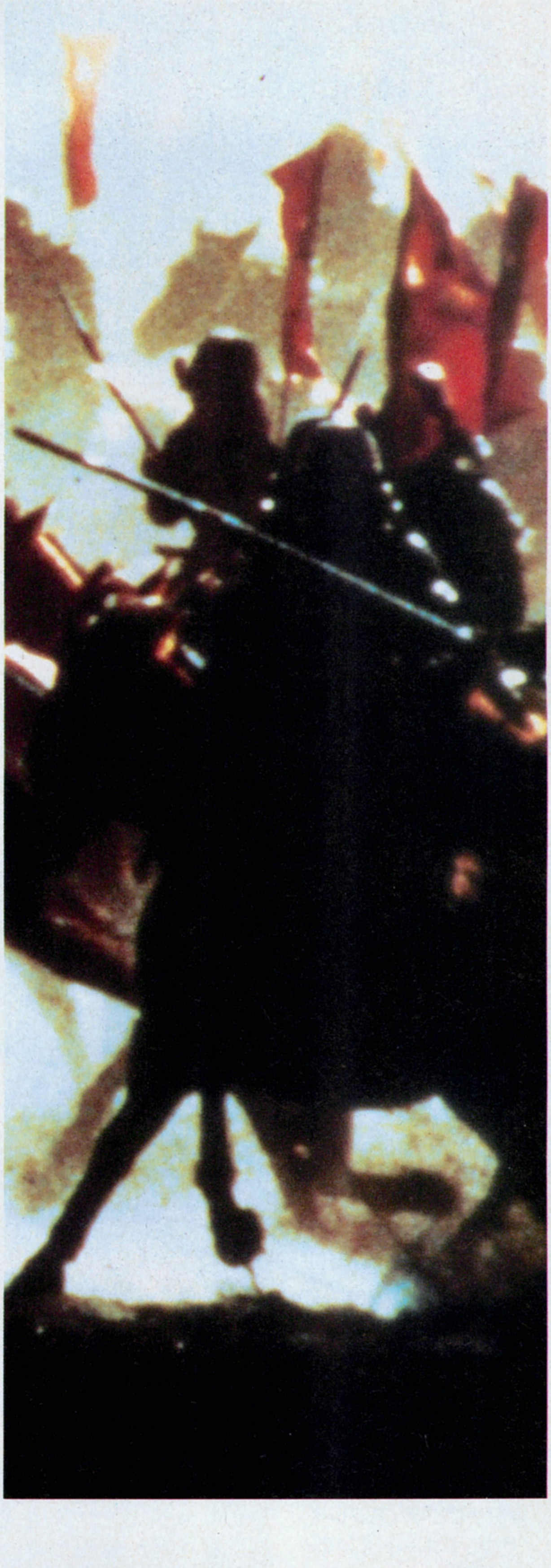

斬IIシナリオコレクション
新年1月発売！

緊張感漂う2本の追加シナリオを得て、
斬IIいよいよ佳境へ。
「信長包囲網」屈せぬ朝倉、浅井の裏切り、
信玄の上洛、信長の一代窮地。

斬IIシナリオコレクション　PC98版
価格　4,200円(税別)

斬IIタウンズ新春上陸！

追加シナリオも含み、
斬IIタウンズスペシャル2月発売！

斬IIタウンズスペシャル
価格　12,800円(税別)

PC98VM/UV以降シリーズ
価格 9,800円(税別)

MIDI対応　EMS対応

好評発売中

斬【ZAN】II™
～陽炎(かげろう)の時代(とき)～

ウルフ・チーム　ゲーマーズ・ホット・アクセスTEL03(5394)5565

PC-8801FHシリーズ
(SRシリーズでも動作可能)
5インチ2D(6枚組)
V2モード2ドライブ専用
サウンドボードⅡ対応
要アナログディスプレイ
標準価格8,800円(税別)

Fantasy RPG
FANGS
THE SAGA OF WOLF BLOOD.

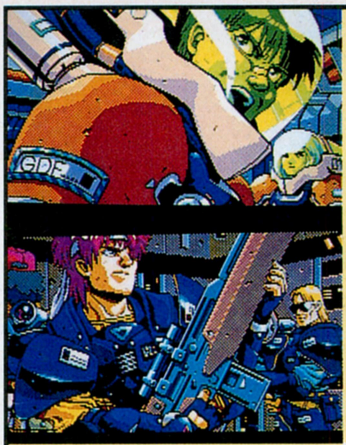

PC-9801シリーズ
(VM21、UV21以降)
5"-2HD、3.5"-2HD(5枚組)
サウンドボード対応
2ドライブ専用
PC-8801SR以降(VA対応)
5"-2D(6枚組)
V2モード2ドライブ専用
サウンドボードⅡ対応
X68000シリーズ5"-2HD(5枚組)
標準価格8,800円(税別)

J・E・S・U・S Ⅱ
前作から三年
最高のスタッフが満を持して送る
SFアドベンチャーゲーム超大作
遂に完成!

好評発売中!

株式会社 エニックス
ENIX
〒169 東京都新宿区大久保1-11-3 大東ビル TEL.03(5272)2374

WORLD GOLF Ⅲ
ワールドゴルフⅢ
X68000シリーズ
12月14日発売!

PC-9801シリーズ
(VM21、UV21以降)
5"、3.5"-2HD(2枚組)
要アナログディスプレイ
サウンドボード対応
2ドライブ専用
PC-8801SRシリーズ
5"-2D(5枚組)
V2モード2ドライブ専用
要アナログディスプレイ
サウンドボードⅡ対応
標準価格8,800円(税別)

シミュレーションゲーム
群雄三国志
めざせ全国制覇

好評発売中!

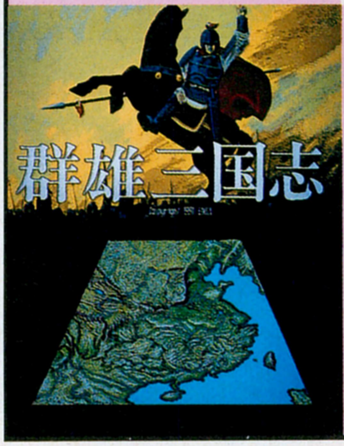

PC-9801VM21以降
EPSON286V/386以降
5"-2HD 1枚組 E-G263
PC-9801UV21以降
EPSON286U以降
3.5"-2HD 1枚組 E-G264
要マウス/要アナログディスプレイ
FM音源対応
標準価格7,800円(税別)

KOEI

光栄ゲームソフトフェア'91

That's KOEI

カレンダープレゼント

【That's KOEIカレンダー】

その名の通り、これぞ光栄！というイラストの集大成！
おなじみ生頼範義氏が描く信長やナポレオンなどの
英雄の数々。未公開のものを含む12点がプラスチックケースに
入ってコンパクトな卓上カレンダーになりました。
豪華なラインナップで1年を楽しくお過しください。

またまた出ました、光栄からのお楽しみプレゼント！
光栄のゲームソフトをお買い上げの方先着20万名様に
特製オリジナルカレンダーをさしあげます。これはお得なラッキーチャンス！
日頃のありがとうの気持ちと、もっともっとたくさんの人に出会いたい、
そんな気持ちでお届けします。'92年も、どうぞよいお年を!!

- ◆期間/12月21日～(賞品がなくなり次第終了させていただきます)
- ◆対象商品/光栄パソコン・ファミコン・スーパーファミコン・メガドライブ・ゲームボーイ用ソフト
- ◆賞品/That's KOEIカレンダー

ゲームソフトを始めビジネスソフトやCAI、出版や音楽など、「創造と貢献」の基本理念の基にKOEIは様々な分野に挑戦しています。

正社員募集

●**募集職種**/**(1)デザイナー**/CGデザイナー、エディトリアルデザイナー、グラフィックデザイナー、アニメーター**(2)パソコン・ワークステーション技術者**[C言語、アセンブラ(Z80系、8086系・68系・65系)を使用]/①シミュレーションソフトウェア技術者②OS、データベース、ネットワーク、LANに関するソフトウェア技術者③コンパイラ開発技術者**(3)出版・編集**(アルバイト同時募集中)**(4)営業(5)総務・人事・法務**●**資格**/大卒以上25～35歳位の経験者●**待遇**/当社規定により優遇。昇給年1回、賞与年3回('90年実績7.85ヶ月)、交通費全額支給、社保完備、独身寮、社宅、完全週休2日制、年間休日124日。●11月21日株式店頭公開。

◎希望職種明記の上、履歴書を下記までご送付ください。追ってご連絡致します。秘密厳守。歴不返。
〒223横浜市港北区箕輪町1-23-3 株式会社 光栄 総務部人事課 L係 Tel.045-564-3111(直) 担当(杉山、小松)

株式会社 光栄
〒223 横浜市港北区箕輪町1-23-3 Tel.045-561-6861(代)

KOEI
光栄ゲームソフトフェア'91
That's KOEI
カレンダープレゼント
伊賀忍VS信長。
リコエイションゲーム
伊忍道
打倒信長
MSX2
ROM版・DISK版
好評発売中
伊忍道 打倒信長 ハンドブック
●PC-8801SR以降・PC-9801VM UV以降・MSX2(DISK版):9,800円
withサウンドウェア(CD付):12,200円
●MSX2(8メガROM版):11,800円
withサウンドウェア(CD付):14,200円
●ハンドブック:1,860円(税込)
●CD:KECH-1014:3,000円(税込)
乱世に潜む影達の伝説が動き出す。
楽園・伊賀を落とされた忍びの怒りは、仇敵・信長に突きささる……!
光栄自慢のリコエイションゲーム第3弾は迫力の戦国ドラマ。
RPGとSLGをミックスして、何度でも楽しめる自由な展開が魅力。
怒濤の一大スペクタクル、ついにMSX2でも登場!!
■リコエイションゲームとはロールプレイングゲームとシミュレーションゲームの面白さをひとつにした新しいゲームです
ファミコン
メガドライブ
スーパーファミコン
12月発売予定
信長の野望
武将風雲録
●PC-9801シリーズ・PC8801SR以降・X68000:9,800円/withサウンドウェア(CD付):12,200円
●ノート型専用ソフト:9,800円 対応機種:PRONOTE/98NOTE/Dyna Book/THE BOOK/FM Note Book
●MSX2(ディスク版):9,800円・MSX2(8メガROM版)・FM TOWNS:11,800円/withサウンドウェア(CD付):12,200円〜14,200円
●ハンドブック:1,860円/小説信長の野望 覇王の海上要塞:1,500円(税込)/小説信長の野望:1,500円(税込)
●サウンドウェア CD:KECH-1007 3,000円(税込) ●信長の野望・武将風雲録・武将ファイル:1,860円(税込)
●信長の野望・武将風雲録にもっと強くなるビデオ:4,980円(税込) ●信長の野望・武将風雲録カードゲーム:2,800円(税込)
■テレホンサービス:KOEIの最新情報をお知らせしています。☎045-561-1100(パソコン専用)・☎045-561-8000(ファミコン専用)
■当社は当社が著作権を有するソフトウェアの複製行為、及び賃貸(レンタル)についてこれを一切許可しておりません。
■MSXはアスキーの商標です。ファミリーコンピュータ・ファミコン、スーパーファミコンは任天堂の商標です。/〈メガドライブ版〉この商品は、㈱セガ・エンタープライゼスが SEGA MEGA DRIVE専用のソフトウェアとして、自社の登録商標SEGAの使用を許諾したものです。
■価格には消費税は含まれておりません。
No Copy
このマークは
不法コピー
禁止マークです
ソフトウエア法的保護監視機構

■お求めは、全国の玩具店・パソコンショップ・デパートで。お近くに取扱店がない場合は、住所・氏名・電話番号・商品名と機種名を明記し、消費税を加算の上、当社宛に現金書留にえお申し込みください。なお、書籍・サウンドウェア(CD/CT単体)は取り扱っておりません。お近くの書店・レコード店にご注文ください。(レコード販売元:ポリドール株式会社)

株式会社 光栄
〒223 横浜市港北区箕輪町1-23-3 Tel.045-561-6861(代)

KOEI
光栄ゲームソフトフェア'91
That's KOEI
カレンダープレゼント
戦場の熱さを知れ。
PC-8801SR以降
PC-8801SR以降:12,800円/withサウンドウェア(CD付):15,200円
12月21日発売
WWIIゲーム
ヨーロッパ戦線
戦乱のヨーロッパで、灼熱のアフリカで、
決死の勇気を胸に、明日を信じて戦い抜く男たちがいる。
次々に飛び込んでくる情報、刻々と変わり行く戦局……
枢軸軍対連合軍。勝利の女神はいったいどちらに微笑むのか!?
「提督の決断」に続く迫力のWWIIシリーズ第2弾、ここに登場!
音楽:大野雄二
ヨーロッパ戦線
●CD:KECH-1017:2,900円(税込)
■テレホンサービス:KOEIの最新情報をお知らせしています。☎045-561-1100(パソコン専用)・☎045-561-8000(ファミコン専用)
■当社は当社が著作権を有するソフトウェアの複製行為、及び賃貸(レンタル)についてこれを一切許可しておりません。
■MSXはアスキーの商標です。ファミリーコンピュータ・ファミコンは任天堂の商標です。
■価格には消費税は含まれておりません。
No Copy
このマークは
不法コピー
禁止マークです
ソフトウエア法的保護監視機構

KOEI

光栄SLGの新天地。

**PC-9801VM/UV以降
12月21日発売**

**MSX2 ROM版/DISK版
12月26日発売**

新シリーズ「イマジネーションゲーム」のデビュー作！ジャンルを問わず、あらゆる空想上の世界を舞台に、コンピュータゲームの新しい面白さを引き出した想像力を刺激する。第1弾「ロイヤルブラッド」は、イシュメリアという架空の島国を舞台にした幻想世界のシミュレーションゲームだ。あなたは独立貴族のひとりとなる。領主達が持っている王冠と6つの宝石を集め、全30の領地を手に入れイシュメリアの新王になれ！

この世界には不思議がいっぱいつまっている。モンスターや妖精がたくさん登場して戦いに参加したり騒ぎを起こしたり。アイテムの力も見逃せない。宝石には魔術師が、王冠にはドラゴンが封じ込められていて、戦いの味方になってくれるぞ。また展開に悩んだ時には「相談役」の適切なアドバイスがあるから、初心者の人でも安心。いろいろ工夫を重ねたお楽しみSLG、ついに光栄から誕生！

**PC-8801SR以降:7,800円
withサウンドウェア(CD付):10,200円**

- ファミコン/パソコン各機種:7,800円～9,800円
  withサウンドウェア(CD付):10,200円～12,200円
- ハンドブック:1,600円(税込)
- サウンドウェアCD:KECH-1015:2,900円(税込)

イマジネーションゲーム

ロイヤルブラッド ROYAL BLOOD

■お求めは、全国の玩具店・パソコンショップ・デパートで。お近くに取扱店がない場合は、住所・氏名・電話番号・商品名と機種名を明記し、消費税を加算の上、当社宛に現金書留にえお申し込みください。なお、書籍・サウンドウェア(CD/CT単体)は取り扱っておりません。お近くの書店・レコード店にご注文ください。(レコード販売元:ポリドール株式会社)

株式会社 光栄
〒223 横浜市港北区箕輪町1-23-3 Tel.045-561-6861(代)

KOEI

光栄ゲームソフトフェア'91

That's KOEI

カレンダープレゼント

聴く耳もたぬは一生の損

サウンドウェアにSQクラブ。
KOEIはつねに"イイ音"を提供します。

MUSIC

気軽にSQクラブ TOP ARTIST IN STRING QUARTET

香りたつヴァイオリンの調べ、チェロの優雅な響き——
この世で最もピュアなハーモニーで、あなたのフェイバリット・メロディを。

12/21発売

気軽にSQクラブ#7
弦楽四重奏による松任谷由実作品集III

CD:KECH-1020 2,700円

好評発売中

- #1 弦楽四重奏による松任谷(荒井)由実作品集 CD KECH-1008
- #2 弦楽四重奏による桑田佳祐作品集 CD KECH-1009
- #3 弦楽四重奏による岡村孝子作品集 CD KECH-1010
- #4 弦楽四重奏による松任谷由実作品集II CD KECH-1011
- #5 弦楽四重奏による竹内まりや作品集 CD KECH-1012
- #6 弦楽四重奏による山下達郎作品集 CD KECH-1013

- SQクラブのクリスマス CD KECH-1018
- CHRISTMAS SONGS FOR STRING QUARTET CD KECH-1019

各2,700円

真・信長伝説 12/21発売

あなたの野望が成就した!
「信長の野望」シリーズより、最強のベスト・コレクション。

CD KECH-1021 2,900円

92年2月発売予定

三國志III

壮大な三國志の世界を彩り、
繰り広げられる音の饗宴
向谷実プロデュースによる
超絶サウンドを聴け

CD KECH-1022 2,900円

販売:ポリドール株式会社

※価格はすべて税込みです。

太閤立志伝

木下藤吉郎、後の名を豊臣秀吉——
信長に仕え、やがては栄華を手に入れた男。
足軽から城主、大名へと駆け登る、立身出世の物語を描く
光栄自慢のリコエイションゲーム、ついに第4弾登場!

PC-9801VM/UV以降 開発進行中

三國志II

- テレビゲーム/パソコン各機種:14,800円〜16,800円
  withサウンドウェア(CD付):17,200円
- ハンドブック:1,860円(税込)
- ガイドブック:910円(税込)
- スーパーガイドブック:980円
- サウンドウェア CD:H29E-20009:2,987円(税込)
  CT:26CE-1009:2,678円(税込)
- 三國志IIにもっと強くなるビデオ:4,980円(税込)

L'EMPEREUR ランペルール

- ファミコン/パソコン各機種:9,800円〜11,800円
  withサウンドウェア(CD付):12,200円〜14,200円
- ハンドブック:1,860円(税込)
- ガイドブック:910円(税込)
- サウンドウェア CD:KECH-1004:3,000円(税込)

[水滸伝] 天命の誓い

- ファミコン/パソコン各機種:9,800円〜11,800円
  withサウンドウェア(CD付):12,200円〜14,200
- ハンドブック:1,860円(税込)
- ガイドブック:910円(税込)
- サウンドウェア CD:H29E-20003:2,987円(税込)
  CT:26CE-1003:2,678円(税込)

信長の野望 戦国群雄伝

- ファミコン/パソコン各機種:9,800円〜11,800円
  withサウンドウェア(CD付):12,200円〜14,200円
- ハンドブック:1,860円(税込)
- ガイドブック:910円(税込)
- サウンドウェア CD:H29E-20001:2,987円(税込)
  CT:26CE-1001:2.678円(税込)

大航海時代

- ファミコン/パソコン各機種:9,800円〜11,800円
  withサウンドウェア(CD付):12,200円〜14,200円
- ハンドブック:1,860円(税込)
- ガイドブック:910円(税込)
- サウンドウェア CD:KECH-1002 3,000円(税込)

維新の嵐

- ファミコン/パソコン各機種:9,800円〜11,800円
  withサウンドウェア(CD付):12,200円〜14,200円
- ハンドブック:1,860円(税込)
- ガイドブック:910円(税込)
- サウンドウェア CD:H29E-20004:2,987円(税込)
  CT:26CE-1004:2,678円(税込)

提督の決断

- パソコン各機種:14,800円〜16,800円
  withサウンドウェア(CD付):17,200円
- ハンドブック:1,860円(税込)
- サウンドウェア CD:H29E-20006:2,987円(税込)
  CT:26CE-1006:2,678円(税込)

麻雀大会

- パソコン:9,800円
- ファミコン:7,800円

■テレホンサービス:KOEIの最新情報をお知らせしています☎045-561-1100(パソコン専用)・☎045-561-8000(ファミコン専用)
■お求めは全国のパソコンショップ・デパートで。お近くに取扱店がない場合は、住所・氏名・電話番号・商品名と機種名を明記し、消費税を加算の上、当社宛に現金書留にてお申し込みください。
なお、書籍・サウンドウェア(CD/CT単体)は取り扱っておりません。お近くの書店・レコード店にご注文ください。(レコード販売元:ポリドール株式会社)
■当社は当社が著作権を有するソフトウェアの複製行為、及び賃貸(レンタル)についてこれを一切許可しておりません。
■ファミリーコンピュータ・ファミコンは任天堂の商標です。
■価格には消費税は含まれておりません。

No Copy
このマークは
不法コピー
禁止マークです
ソフトウエア法的保護監視機構

株式会社光栄
〒223 横浜市港北区箕輪町1-23-3 Tel.045-561-6861(代)

KOEI

あなたのKOEI度チェック

START

あなたは自他ともに認める光栄ファンである。

YES → 光栄のゲームソフトのタイトルを10個以上言える。

→ 光栄のソフトを5本以上はプレイしている。

→ ソフトについているアンケートはがきには「光栄ファンだから」を必ずチェックする。

→ 敬服いたしました。そんなあなたならきっと「三國志II・カードゲーム」と「ロイヤルブラッド・カードゲーム」が近々発売されることもご存知なのでは？

※ちなみに「三國志II・カードゲーム」12月21日発売、定価 3,300円。(税別)

NO

休みの日はスポーツをすることが多い。

光栄も好きだが歴史も好きだ。

自分はあまのじゃくだと思う。

本を読むのが好きだ。

日本史よりも世界史に興味がある。

大勢でワイワイ遊ぶのが大好きだ。

中国に一度は行ってみたいとつねづね思っている。

自分はどうやら放浪癖があるようだ。

スキーのお友にも大活躍、信長の野望・武将風雲録のカードゲームでこの冬の準備は万全です。

信長の野望・武将風雲録 カードゲーム ●定価2,800円（税別）

おちついたあなたにはジグソーパズルがぴったり。まずは「信長……」から始めてはどうですか？

信長の野望・武将風雲録 ジグソーパズル ●1,000ピース 定価3,800円（税別）

「三國志II」のジグソーパズルで中国気分を満喫!

三國志II ジグソーパズル ●1,000ピース 定価3,800円（税別）

世界を股にかけた最大の英雄ジンギスカンのジグソーパズルで世界の広さを感じて下さい。

蒼き狼と白き牝鹿ジンギスカン ジグソーパズル ●1,000ピース 定価3,800円（税別）

株式会社光栄 〒223 横浜市港北区箕輪町1-23-3 Tel.045-561-6861(代)

HOT GAME PLEASE ①

感性開拓人へ発信します。

PRESENTED BY

ARTDINK

いつか必ず、『世界大地図帳（ワールドアトラス）』を作り上げてやる。そう誓った男がいた。ポルトガル人。貿易商。
新大陸を発見し、地図を広げていく。空白の地帯に書き込まれていく国々。初めて出会う人々。
いる場所は？永遠の秘宝はどこに眠るのか？探険につぐ探険。さまざまなトラブル。そして…。ドラ

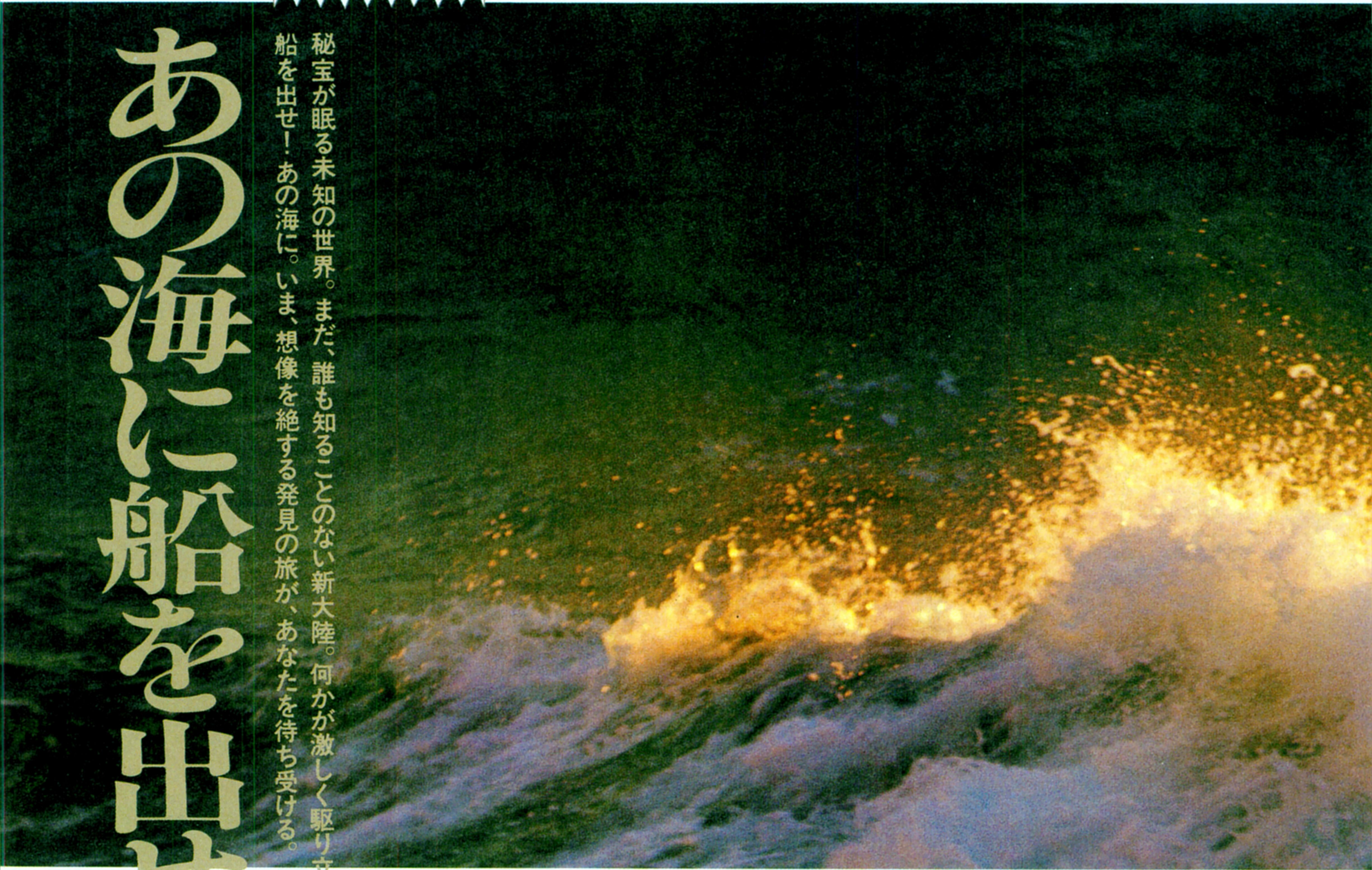

あの海に船を出せ。

秘宝が眠る未知の世界。まだ、誰も知ることのない新大陸。何かが激しく駆り立てる。
船を出せ！あの海に。いま、想像を絶する発見の旅が、あなたを待ち受ける。

プレイする度に、新しい大陸が、島が、地形が描かれていくフラクタル理論に基づく独自のマッ

●最大画面数65,000 ●1,000を越えるイベントキャラクター ●広大な世界を自在にスケーリングする5ステップ可変マップ機能 ●平面体から球体へとグラフィック機

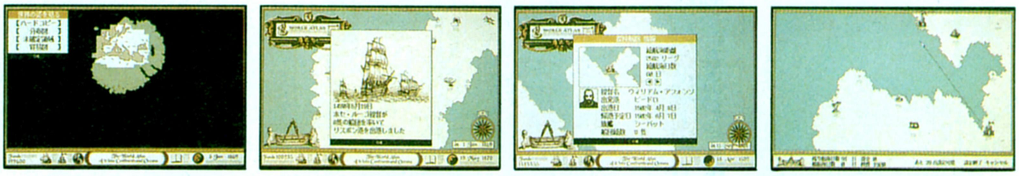

メイプルリーフ金貨 当選者

●多数ご応募ありがとうございました。

北海道	石田　隆臣様	東京都	越沼あゆみ様	千葉県	寺内　潤　様	埼玉県	鈴木あや子様
福島県	小林　英雄様		中島　春子様		菊田　聡　様		加藤　清隆様
東京都	貞兼　智　様		森　達　様		松倉健一郎様	神奈川県	岩市　忍　様
	森田　慶子様		外山　武成様		井上　馨　様		山田津有城様
	宮沢　桂子様	千葉県	花嶋　裕子様	埼玉県	大野　晴美様		樋口　猛　様

No Copy このマークは不法コピー禁止マークです

●お買い求めは、全国パソコンショップにて。
●通信販売（送料無料）をご希望の方は、住所・氏名・郵便番号・商品名・機種名・メディア名を明記して 消費税3%を同封の上、現金書留にてお申し込み下さい。

世界を探る。

果てしなく広がる海の向こうに、夢を追い求めて船出する。15世紀。
船団維持のために、貿易航路の開拓が迫られる。胡椒、象牙など高価な産物が隠されて
マチックな世界が繰り広げられる男のアドベンチャー。想像を絶する驚きが、ここにある。

プ生成システム搭載。
能●98NOTE完全対応のクリア画像

PC-9800シリーズ
【98NOTE対応】
●VX以降●NOTE対応
●5" 2HD 3.5" 2HD(各3枚組)
●要バスマウス●要640KB
●要400ラインアナログカラーCRT
●FM音源対応 ●RAMボード対応
※I・Oバンク方式1MB以上増設されている場合に限ります

FM TOWNS
●CD-ROM●要2MB
標準価格 各10,800円

THE ATLAS

HYPER SCALING
GEOGRAPHIC SIMULATION

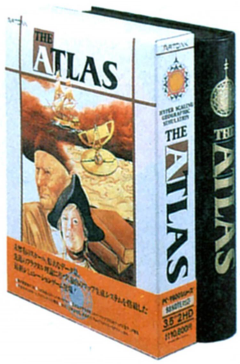

絶賛発売中

神奈川県	鳥飼	雅人様	石川県	竹田	昌永様	岐阜県	永田	桂三様	兵庫県	江本	泰久様	三重県	山村	高史様	島根県	塚本	正秋様
	肝付	兼人様		後瀬	慎一様	愛知県	勝田	昌 様		加藤	千晶様		石垣	修 様	愛媛県	城田	徹 様
	遠藤	宜彰様	福井県	織田	勇 様	京都府	村野	公紀様	大阪府	滝原	浩 様	奈良県	笹田	文穂様	高知県	伊東	浩司様
長野県	古賀	将雄様	岐阜県	神村	薫 様	兵庫県	松原	明 様		脇薗	誠 様	広島県	中川	敬 様	福岡県	平鍋	剛 様
	福井	紀 様		栗本	恵好様		織田	智子様		中村	厚 様		吉永	正美様	大分県	浜尾	竜一様

〒260 千葉市高洲1-21-1三基ビル3F TEL 0472-79-9392 株式会社 アートディンク

あなたは鉄道会社のオーナー、巨大な都市開発計画に着手する。まずは、鉄道会社経営を軌道にのせなければならない。新型通勤列車「205系」、ハイパワー高速貨物列車「EF66」、そして最新鋭特急列車「AR-III」。個性的な車両19種を網羅し、まず安定収益の路線をつくる。多角経営に乗りだすのに、あせりは禁物だ。建物の資材をつくる、工場。経済を活性化させる。ビル、デパート、レジャー施設。いずれも、都市発展の強力な原動力となる。だが会社収益だけでは、建設は何年先になるかわからない。銀行からの融資はもちろん、24銘柄の上場株売買も考えるべきだ。やるべきことは山ほどある。ハードかもしれないが、あえて挑んでほしい。ここには、まだ見ぬビッグシティが息づいているのだから。

●チャレンジできるマップ(シナリオ)は、「ニュータウン構想」「ベイエリアの開発」「理想のリゾート地」「地方都市の活性化」「大都市再編」など多数。●「マップコンストラクション」を使えば、自分のオリジナルマップが作成できる。単純な地形も複雑な地形も思いのままだ。マップデータには互換性があり、別の機種でも楽しめる。●操作性を格段に向上させたフルマウスオペレーションシステム。レールをひくときは始点と終点を指定するだけでOK。●リポートウィンドウやダイヤグラムが、列車の運行から経済効果までリアルタイムに報告。株式、金利、都市発展の推移などの情報も一目でわかる。●16色モードの美しく立体感あふれるグラフィック。特にマップキャラクタはリアルな立体感を楽しめるパースデザインで表現。●98NOTEにも対応。8階調白黒ディスプレイをより美しく表示する専用モードを装備。

No Copy
このマークは不法コピー禁止マークです

●お買い求めは、全国パソコンショップにて。
●通信販売(送料無料)をご希望の方は、住所・氏名・郵便番号・商品名・機種名・メディア名を明記して消費税3%を同封の上現金書留にてお申し込み下さい。

A列車で行こうIII PC-9800シリーズ NOTE対応 12,800円
FM TOWNS マップコンストラクション搭載 14,800円／X68000 タケルにて発売
マップコンストラクション 5,800円

〒260 千葉市高洲1-21-1三基ビル3F TEL0472-79-9392
株式会社 アートディンク

HOT GAME PLEASE ③

感性開拓人へ発信します。

PRESENTED BY ARTDINK

石田三成

火の大志と氷の知謀をあわせもつ男
秀吉の信頼厚く五奉行筆頭に任ぜられる
もはや家康を止めるのはこの男しかいない

12月20日
発売予定

〈第一部/権謀術数編〉

外交工作…諸国武将との交渉開始。4種の書状を使いこなせ

第一部の要は、諸国武将との交渉。信頼を得る。街道封鎖を要請する。
あるいは密約を交わす。武将の性格を見きわめ、4種の書状を巧く使え。

情報工作…間者を放って情報収集、時には裏工作を仕掛ける

敵を知ることが勝利への近道。敵地に間者を放ち、十分な情報を集めよ。
噂を流す、敵の工作を妨害するなど、間者は裏工作にも使える。

ワイヤフレーム/ランドサット画像………3つの図を多彩に描く

街道状況を知る街道図。諸国勢力を見る勢力図。商業情報を得る繁栄図。
いずれもワイヤフレーム/ランドサット画像の切換ができる。

マルチズーム機能…見たい情報にあわせて自在に拡大縮小

3つの図には、マルチズーム機能を搭載。ワイヤフレームなら、1～8倍。
ランドサットは、1～4倍。目的にあわせて拡大も縮小も自在にできる。

天が割れる

関ケ原

seki GA hara

地が裂ける

慶長五年九月十五日――関ヶ原
宿命の日は来た。
徳川家康率いる東軍か、石田三成の西軍か。
決戦の火蓋は、ついに切って落とされた。

〈第二部 関ヶ原の合戦〉

軍議……………布陣を敷く。先鋒を選ぶ。合戦前の大仕事だ

布陣の誤りは、すなわち敗戦。各武将の戦力能力をにらんで慎重に決めよ。
先鋒には、勇猛な戦上手を選ぶべし。福島正則などは、まさに適役だ。

陣形……………攻撃型か守備型か、8つの陣の特徴を見抜け

「魚鱗」「鶴翼」「雁行」「方円」など8つの陣が選べる。
攻めに強いか。守りが堅いか。長所短所を見抜く眼力が試される。

指令………正攻法か。奇策か。一瞬ごとに戦術の才が問われる

正攻法をとるか。忍びや伏兵の奇策か。あなたの軍才が問われる。
長期戦なら、兵を休ませ、戦意を鼓舞することも考えねばなるまい。

説得工作…動かない武将は味方に引きこめ。決して敵に渡すな

毛利、小早川、島津など、史実では「動かない」武将が何人かあった。
脅す、褒める、恩賞の約束、酒を贈る。巧みな工作が、局面を一変させる。

3Dパースペクティブ……………大迫力の合戦シーンを演出

合戦シーンには、3Dパースペクティブを採用。超リアルな立体感。
屏風絵を思わせる美麗さ。これまでにない極上の臨場感に思わず胸が躍る。

セル・オートマトン処理……武将の動きがディテールまでリアル

まるで自らの意志を持つかのように動く武将キャラクタたち。
細かなディテールにいたるまで、その表現はじつにリアル。

〈舞台裏〉

MIDI対応…………重低音が胸に響くハイクォリティサウンド

ハイクォリティサウンドを生みだすMIDIに対応。胸に響く重低音。
高音までゆたかな音域。勇壮にして華麗な音が楽しめる。

ハードディスク対応…………スピーディなゲーム展開がうれしい

大作には不可欠な、ハードディスク対応。ゲーム中のディスク入替など
わずらわしい手間はいっさい不要。ゲームはスピーディに展開してゆく。

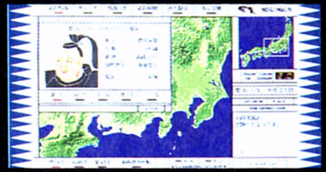

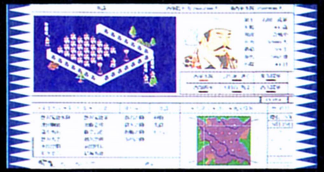

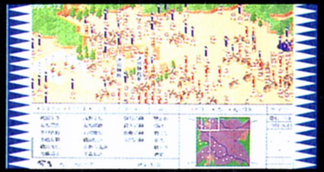

関ヶ原
PC-9800シリーズ

●VX以降●NOTE対応●5"2HD、3.5"2HD各3枚組
●I・Oバンク方式RAMボード対応 ●要640KB
●要バスマウス ●要400ラインアナログカラーCRT
●16色専用 ●FM音源対応 ●MIDI対応
●ハードディスク対応

標準価格 12,800円

徳川家康

いまは四海最強の実力者として君臨
天下盗りの最大の好機が訪れようとしている

No Copy このマークは不法コピー禁止マークです

●お買い求めは、全国パソコンショップにて
●通信販売(送料無料)をご希望の方は住所・氏名・郵便番号・商品名・機種名・メディア名を明記して消費税3%を同封の上現金書留にてお申し込み下さい

株式会社 アートディンク
〒260 千葉市高洲1-21-1三基ビル3F TEL0472-79-9392

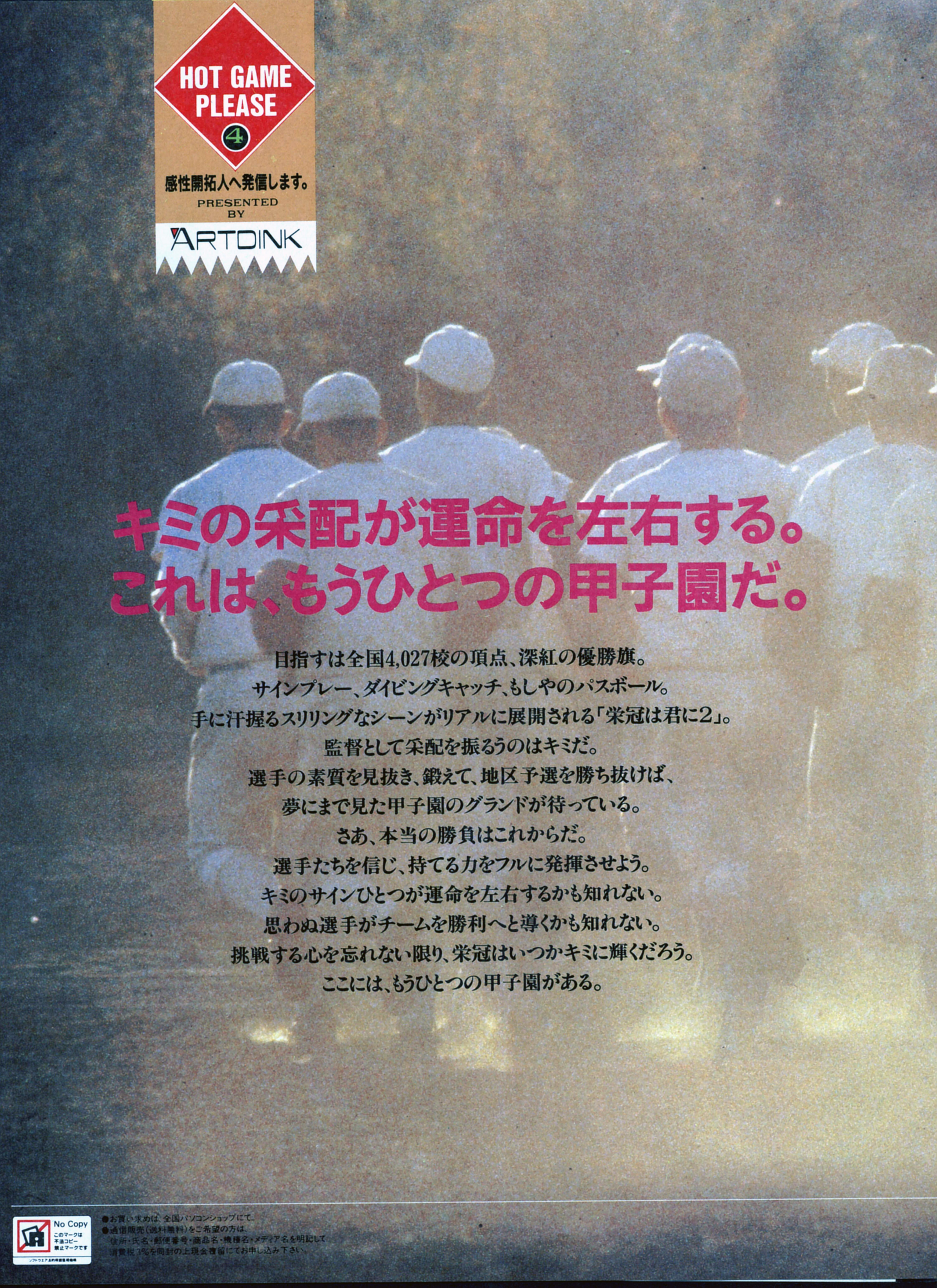
HOT GAME PLEASE
4
感性開拓人へ発信します。
PRESENTED BY
ARTDINK
キミの采配が運命を左右する。
これは、もうひとつの甲子園だ。
目指すは全国4,027校の頂点、深紅の優勝旗。
サインプレー、ダイビングキャッチ、もしやのパスボール。
手に汗握るスリリングなシーンがリアルに展開される「栄冠は君に2」。
監督として采配を振るうのはキミだ。
選手の素質を見抜き、鍛えて、地区予選を勝ち抜けば、
夢にまで見た甲子園のグランドが待っている。
さあ、本当の勝負はこれからだ。
選手たちを信じ、持てる力をフルに発揮させよう。
キミのサインひとつが運命を左右するかも知れない。
思わぬ選手がチームを勝利へと導くかも知れない。
挑戦する心を忘れない限り、栄冠はいつかキミに輝くだろう。
ここには、もうひとつの甲子園がある。
No Copy
このマークは不法コピー禁止マークです
●お買い求めは、全国パソコンショップにて。
●通信販売(送料無料)をご希望の方は、
住所・氏名・郵便番号・商品名・機種名・メディア名を明記して
消費税3%を同封の上現金書留にてお申し込み下さい。

EIKAN HA KIMINI

栄冠は君に 2

高校野球全国大会

地区の選択から ゲームスタート

キミが監督となる高校のある地区を選択することからゲームはスタートする。全国4,027校の頂点を目指して熱い熱闘の日々がいよいよ始まる。

キミだけの チームづくりが楽しい

チームのメンバーを決める。まずは監督名を決め、次に選手を決める。選手の名前、顔、血液型、星座は好きなものに変更できる。まさにキミのためのチームなのだ。

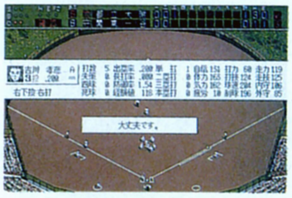

地区大会を 勝ち抜くことが第一歩

長い練習の日々の後、地区大会が始まった。打たれた味方の投手に伝令が走る。投手の疲労や気力の状態を読みとってリリーフを送るかどうか、キミの采配が試されるときだ。

サインを駆使し、 采配をふるう

的確なキミのサインが試合の流れを変える。守備体系、牽制、選手交代、守備交代、代打、代走など豊富なサインを駆使して、チャンスを生かし、ピンチを切り抜けよう。

新入部員の中に 優勝を担う逸材が!?

試合に負け「来年にかける」を選ぶと、3年生は卒業し、新しい部員が入ってくる。母校の優勝を担う大型選手がいるかも知れない。選手の隠れた才能を引き出すのはキミなのだ。

〒260 千葉市高洲1-21-1三基ビル3F TEL 0472-79-9392 株式会社 アートディンク

brother

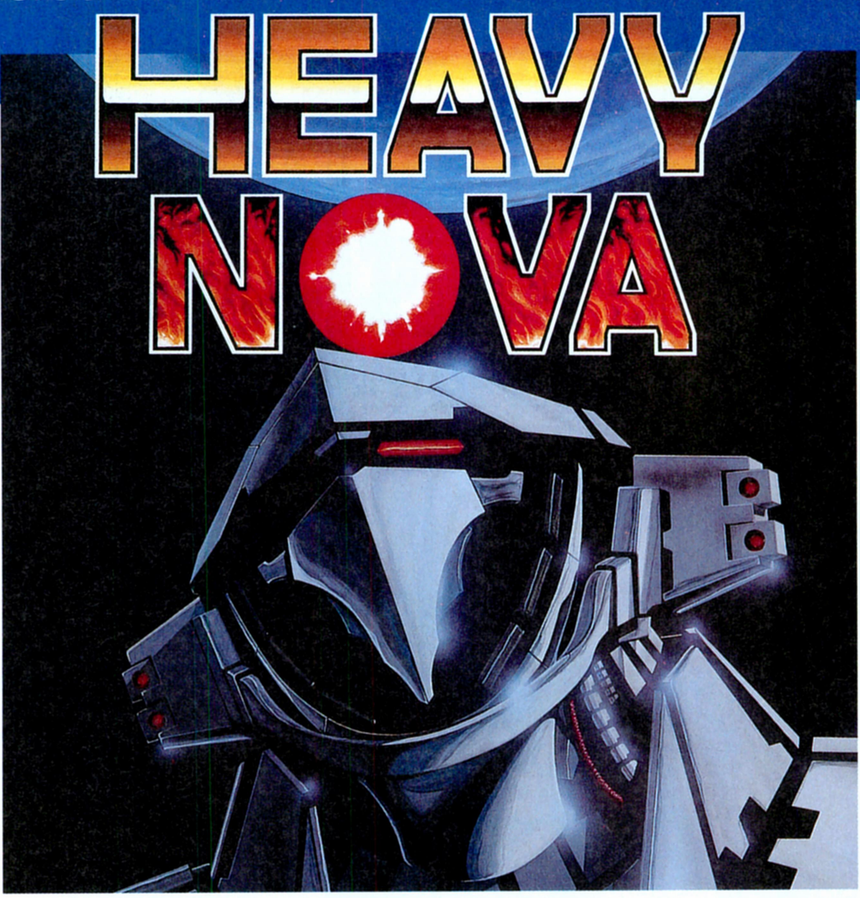

熱い興奮!! 君は宇宙最強戦士『Heavy Nova（ヘビーノバ）』になれるか!?

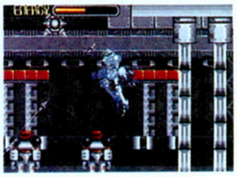

地球圏防衛軍の中核を為す部隊「Heavy Dool（ヘビードール）」隊。
そのパイロット養成所から今、壮大な物語が始まろうとしている
目的はただ1つ！宇宙で偉大な戦士だけに与えられる称号
『Heavy Nova』を獲得することだ！君はHeavy Doolを操り、
果たして宇宙最強の戦士になれるか？

友達とも対戦できる！2人プレイ可能!!

2月10日発売予定　価格¥5,800（税込）
■対応機種：X68000
■企画/開発：㈱マイクロネット

Noble Mind（ノーブル　マインド）

「邪神ダベダの復活は誰にも邪魔させせん……」

軽快な戦闘、高い操作性

スピーディなストーリー展開

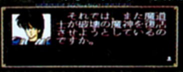

X68000版 好評発売中

価格¥5,900（税込）
■対応機種：X68000シリーズ（3枚組）
■企画/開発：アルファ・システム

設置店リスト

●札幌　そうご電器YES 5F (011)214-2850/デンコードーDaC琴似店1F (011)614-2101/パソコンショップハドソン (011)205-1590●函館　デンコードー函館本館 (0138)23-1121●青森　デンコードー青森本店 (0177)23-2356●盛岡　デンコードー盛岡本店 (0196)54-2772●秋田　デンコードー秋田駅前本店 (0188)34-3151●仙台　デンコードー仙台本店 (022)261-8111/デンコードーDaC仙台東口店 (022)291-4744/庄子デンキコンピュータ中央店 (022)224-5591●郡山　うすい百貨店 (0249)32-0001●福島　庄子デンキ粉又駅前店 (0245)21-2011●いわき　いわきマイコンショップ (0246)23-0513/デンコードー平店 (0246)21-8585●山形　庄子デンキ山形本店 (0236)42-1222●新潟　PICばんだい店 (025)243-5135/PICこばり店 (025)233-5791●上越　ビデオトピアコスモス (0255)23-3088●柏崎　バソトピアコスモス柏崎店2F (0257)21-2503●長岡　丸専デパート1F (0258)33-4970/丸専マイコンショップジャスコ長岡店 (0258)27-6033●宇都宮　K&P宇都宮 (0286)62-0002●足利　パソコンランド21 足利店 (0284)43-1621●前橋　パソコンランド21 前橋店 (0272)21-2721●高崎　パソコンランド21 高崎店 (0273)26-5221●太田　パソコンランド21 太田店 (0276)45-0721●桐生　パソコンランド21 桐生店 (0277)45-2721●伊勢崎　パソコンランド21 伊勢崎店 (0270)21-3121●水戸　川又書店駅前店2F (0292)31-0102●つくば　MIDORIつくば店 (0298)55-3715●取手　ラオックスマルスズ取手店 (0297)74-1311●大宮　ダイエー大宮店6F (048)645-4147/ラオックス大宮店 (048)644-3551●川越　サン家電川越本店 (0492)44-5461●春日部　ラオックス春日部東店 (048)761-9171●松戸　イトーヨーカドー松戸店 (0473)68-5131●柏　Piw/ぴゅう柏店 (0471)63-9702●千葉　ラオックス千葉店(PERIE 4F) (0472)27-5318●君津　ラオックスケーヨー君津店 (0439)54-0721●木更津　コンピューターハウスきさらづ (0438)23-8466●八千代　ラオックス八千代台店 (0474)85-2261●市原　ラオックス市原店2F (0436)21-5331●秋葉原　マルゼンムセンECCS本店 (03)3255-4911/ミナミ電気館4F (03)3255-4040/サトームセンメディアセンター (03)5256-3267/サトームセンラジオ館1号店5F (03)3251-1464/サトームセン本店5F (03)3253-5879/CVA秋葉原2F (03)3258-3711/コム本店 (03)3251-1523/ザ・コンピュータ館 (03)5256-3111/ソフマップ6号店ソフト館 (03)3253-4047●新宿　ラオックス新宿店 (03)3350-1241/マイコンショップCSK 1F (03)3342-1901●池袋　ビックカメラ池袋東口本店4F (03)3988-8666/ビックカメラ池袋北口店4F (03)3988-0020/ワールドインアオヤマ池袋店 (03)3987-7771/ソフトピア池袋店 (03)3985-3268●渋谷　J&P渋谷店1F (03)3496-4141/ビックカメラ渋谷店A館6F (03)3477-0002●代々木　ファルコムショップ (03)3379-7723●国立　Piw/ぴゅう国立店 (0425)72-7160●武蔵野　ラオックス吉祥寺店2F (0422)21-3471●小金井　サン家電小金井店 (0423)85-3810●国分寺　サンエイ・パーツセンター (0423)23-2441●立川　マルゼンムセン立川店(Will 6F) (0425)27-6211/J&P立川店2F (0425)36-4141●八王子　ムラウチ2F (0426)42-6211/J&P八王子店(そごう7F) (0426)26-4141●町田　東急ハンズ町田店B1F (0427)28-2604/J&P町田店 (0427)23-1313/P.C.and O.A. MEC本店 (0427)23-5189●小田原　P.C.and O.A.MEC小田原店 (0465)24-4898●横浜　ソフトクリエイト横浜店 (045)314-4777/横浜VIVRE21 7F (045)314-2121/ダイエー戸塚店3F (045)881-1261/アイシーコスモランドあざみ野 (045)901-1901/ダイオー3号館アイシーコスモランドかもい (045)935-1010/ビックカメラ横浜店 (045)320-0002●川崎　セキグチ電気館 (044)244-5421●藤沢　WAVE EYE湘南台店 (0466)43-1771●平塚　梅屋 (0463)22-4147●厚木　ラオックス厚木店オーディオ館 (0462)22-2722●大和　WAVE EYE大和店 (0462)63-9898●相模原　サトームセン相模大野店 (0427)41-7786●甲府　中込電気商会 (0552)24-5431/丹沢電機 (0552)32-5033●長野　ダイエー長野店7F (0262)27-1311/ラオックス ヒナタ コンピューター館 (0262)37-2221●上田　マイコンランド西友上田店 (0268)26-3969●松本　遠兵 (0263)32-6350●金沢　うつのみや片町店 (0762)21-6136●富山　丸の内カラー駅前店 (0764)41-2500●福井　エジソン (0776)26-2228/だるまや西武7F マイコンショップ (0776)27-0111●沼津　メルバ沼津 (0559)22-4858/すみやパソコンアイランド沼津店 (0559)23-5700●静岡　メルバ静岡 (054)254-5338/すみやパソコンアイランド静岡国吉田店 (054)263-5900/すみやパソコンアイランド静岡駅前店 (054)255-8819●富士　メルバ富士店 (0545)51-8022●焼津　メルバ焼津店 (054)626-0181●浜松　メルバ浜松本店 (053)464-8412/ホーエー家電有楽店 (053)

ブラザー工業株式会社　〒467 名古屋市瑞穂区苗代町2番1号
TAKERU事務局 (052)824-2493
東京営業所(03)3274-6916
大阪営業所(06)252-4234

パソコンソフト自販機

TAKERU

ついに出た

ログインRPGツクール
チャイムズクエスト

市販ゲームにも見劣りしない
サンプルゲーム「アイランド・イン・ザ・ストリーム」

エディター

サンプルゲーム

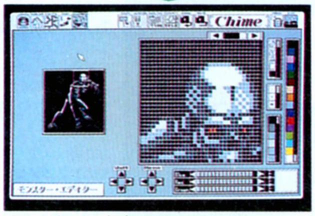

モンスターエディター

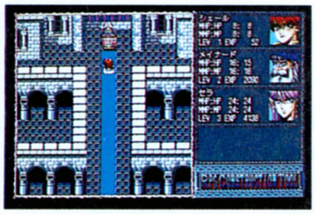

サンプルゲーム

マップエディター

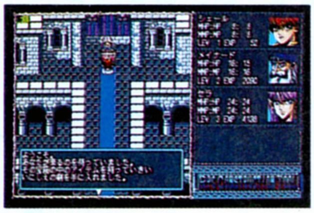

サンプルゲーム

イベントエディター

戦闘シーン（サンプル）

マップエディター

夢にまで見た、僕だけのオリジナルRPG。
プログラムができなくても大丈夫！
この「チャイムズクエスト」があれば今日から
僕もゲームメーカー。
ドラゴンを倒し、お姫さまを助けに行く冒険
物語…？　それとも巨大な宇宙船が舞台の「エイリアン」みたいなスペースRPG…？
はたまたオカルトチックなホラー伝奇もの…？
ひょっとして美少女RPG…!?
つきないアイデアを「チャイムズクエスト」
で形にする。少しづつできあがっていく「僕のオリジナルゲーム」。
この快感、もう止まらない‼

■PC-9801VM/UV以降

価格 ¥4,800（税込）

好評発売中‼

要、MSDOS（Ver.3.1以上3.3Cまで保証）
16色ボード、バスマウス
詳しいマニュアルがついています。
ログインNo.23に詳しい記事がのっています。

ログインRPGツクール「チャイムズクエスト」が買えるのはTAKERUだけ！

あの年末話題のビッグタイトルが
TAKERUにも登場‼

ファイナルクライシス

好評発売中

ゾンビvs美少女コマンダー！生き残るのはどっちだ!?
今、すべてを越える超絶シューティング‼

市販価格¥7,800（税別）
30%OFF
¥5,600（税別）
■対応機種：PC88SR
■企画 開発：テクノグラード

設置店リスト　'91.12.20現在

453-1441/コムロード浜松店（053）453-0614●名古屋　EIDENテクノ名古屋（052）581-1241/パソコンショップコムロード（052）263-5828/ちくさ正文館書店ターミナル店（052）732-3601/カトー無線電機電気館４F（052）264-1534/マルゼンムセン 第一アメ横店（052）263-1626/EIDENテクノ大須（052）252-0181/トップカメラ４F（052）971-0111/J&P大須店（052）262-1141/EIDENメディア大須（052）242-8591/マルゼンムセン名古屋第2アメ横店（052）263-6162●小牧　EIDENテクノ小牧（0568）75-4261/EIDEN鳴海店（052）895-2271●豊橋　EIDENテクノ豊橋（0532）52-1231●岡崎　ジャスコ岡崎店４F（0564）23-4960/EIDEN岡崎店（0564）53-2722●豊田　ジャスコ豊田店パソコンショップJPC（0565）35-1761●岐阜　パソコンショップコムロード岐阜店（0582）66-0288●大垣　スイテック大垣ヤナゲン店A館６F（0584）81-3491●津　KawaiOA 津店（0592）26-0111●四日市　Kawaiカデンワールド四日市（0593）54-3366●伊勢　河合ムセンELFA３F（0596）22-1111●松阪　KawaiBax店６F（0598）26-0111●大津　西武百貨店大津（0775）21-0111●日本橋　J&Pテクノランド（06）634-1211/J&Pメディアランド（06）634-1511/ニノミヤエレランド（06）632-2038/ニノックスコア日本橋店（06）647-2038●難波　ニノミヤパソコンランド難波店（06）643-3217/J&Pコスモランド（06）634-3111●梅田　ニノックス駅前第4ビル店（06）341-2031/エキサイト阪急三番街店（06）374-3311●高槻　J&P高槻店（0726）85-1212●八尾　西武百貨店八尾店（0729）97-0111●京都　J&P京都近鉄店（075）341-5769/タニヤマムセンやましな電遊館 大翔第一ビル1F（075）595-0200●和歌山　J&P和歌山店（0734）28-1441●神戸　星電社三宮本店C-SPACE（078）391-8171/ダイエーさんのみや電器館パレックス（078）391-7911/J&Pさんのみや１ばん館（078）231-2111●姫路　J&P姫路店（0792）22-1221/コンパックス（0792）94-8244●岡山　岡山VIVRE21（0862）32-8881/ダイイチ岡山パソコンCiTY（0862）27-3011/ベストマイコン岡山パソコン館（ジョリービル）（0862）23-7107●倉敷　ファソランド（0864）25-4701●広島　松本無線パーツ（082）243-4451/ダイイチ広島パソコンCiTY（082）248-4343/ダイイチ五日市パソコンCiTY（0829）24-2111●呉　ダイイチ呉パソコンCiTY（0823）25-6511●高松　MOVE CO.,LTD.（0878）61-6171●徳島　徳島そごう７F（0886）25-4056●高知　デンキのタグチ（0888）23-0181●松山　ダイイチ松山パソコンCiTY（0899）31-6711●北九州　ベストマイコン小倉パソコン館（093）551-6281●福岡　ベストマイコン福岡店（092）781-7131/寿屋エレデ博多（092）281-4411/黒崎パソコンステーション（093）621-3541●久留米　ベストマイコン久留米OA館（0942）38-0111●長崎　ベスト電器長崎パソコン館（0958）28-1188●佐世保　ベスト電器佐世保OA館（0956）22-8660●熊本　寿屋本荘店（096）372-5411/ベストマイコン熊本パソコン館（096）322-4180/J&P熊本店（ファインビルB1F）（096）359-7800●鹿児島　ベスト電器鹿児島パソコン館（0992）23-2081●大分　ベストマイコン大分パソコン館（0975）32-9396●宮崎　宮崎寿屋百貨店７F（0985）27-4111/ベスト電器宮崎パソコン館（0985）22-8325●那覇　ベスト電器那覇店６F（098）862-7588●山形　デンコードー山形本店（0236）23-1055●酒田　デンコードー酒田店（0234）24-5885●一関　デンコードー一関店（0191）25-2440●福島　オリエンタルレコード（0245）21-2101●横浜　Piw/ぴゅう横浜店（045）661-1543●藤沢　フォーミュラ（0466）24-3923●岩国　ダイイチ岩国店（0827）21-2111●徳山　ダイイチ徳山店（0834）21-1590●三鷹　ラオックス三鷹店（0422）32-3741●浦和　ラオックス浦和店（048）824-5311●東京　ヤマギワテクニカ店（03）3253-0121●調布　ラオックス調布PARCO店（0424）89-5341●佐賀　ベストマイコン佐賀パソコン館（0952）24-6281●高知　メルバ潮江店（0888）33-6001●弘前　デンコードDaCひろさき堅田バイパス店（0172）34-6230●徳島　ジョイメイト徳島店（0886）55-4559●多治見　EIDENテクノ多治見店（0572）23-5131●豊田　コムロード豊田店（0565）32-3932●川崎　シータショップ溝の口（044）844-5125●浦和　ラオックス南浦和店（048）861-3111●岸和田　上新電機 岸和田店（0724）37-1021●米子　ダイイチ米子店（0859）33-7211●船橋　ラオックス船橋店（0474）34-3971●中巨摩郡　中込電気昭和店（0552）75-8808

※赤い文字のお店は新規設置店です。

通信販売　通信販売をご希望の方は、ソフト名・機種名・住所・氏名・電話番号を明記の上TAKERU事務局まで現金書留でお申し込み下さい。
代金引換は一度、現金書留で申し込んで頂いた方に案内させて頂きます。

brother

パソコンソフト自販機 TAKERU

リバーヒルソフトの新作RPG「KIGEN」は、ここが面白い！

その1. 臨場感あふれるノンストップバトル

本来の戦闘では、敵は決して待ってはくれない。KIGENの戦闘シーンでも、ウィンドウを開いてコマンドを選択している時も、敵は容赦なく襲いかかってくる。プレイヤーは、常に機敏な判断力を求められているのだ。

その2. 移動に便利なガレージカプセル

ガレージカプセルとは、4WD、エアカー、馬車、巨大飛行艇など8種類の乗り物をカプセル化して、持ち歩ける特殊なアイテム。地形によっては歩いていけない場所も、乗り物を利用すれば移動できることもある。

その3. 個性豊かなキャラクターたち

主人公の王子には、冒険を共にする魅力的な仲間たちがいる。各キャラクターには様ざまな特性を持つ職業があり、その能力を生かして王子を助ける。旅の途中ではその仲間と会話することもでき、冒険の目的を見失うことはない。

その4. 新しいアイデアにあふれたアイテム

モンスターを生け捕りにする壺や、任意の場所に瞬間移動できる靴など、目新しいアイテムがいっぱい。また途中で手に入れた、3種のクリスタルを工場に持っていくと、特殊な武器や防具を作ることができる。

その5. ギャンブルで一獲千金

カジノがある町ではギャンブルによって、高価なアイテムを手に入れることもできる。スロットマシーンなどのギャンブルシーンでは画面が切り替わり、リアルなゲームが楽しめる。

その6. 超強力なスタッフ陣

シナリオにアドベンチャーブック作家の君野和摩、キャラクターデザインおよび作画には「BURAI」を手掛けた荒木伸吾&姫野美智を起用。今回も美しく、魅力的なビジュアルシーンが展開される。

パッケージ版と同時発売！

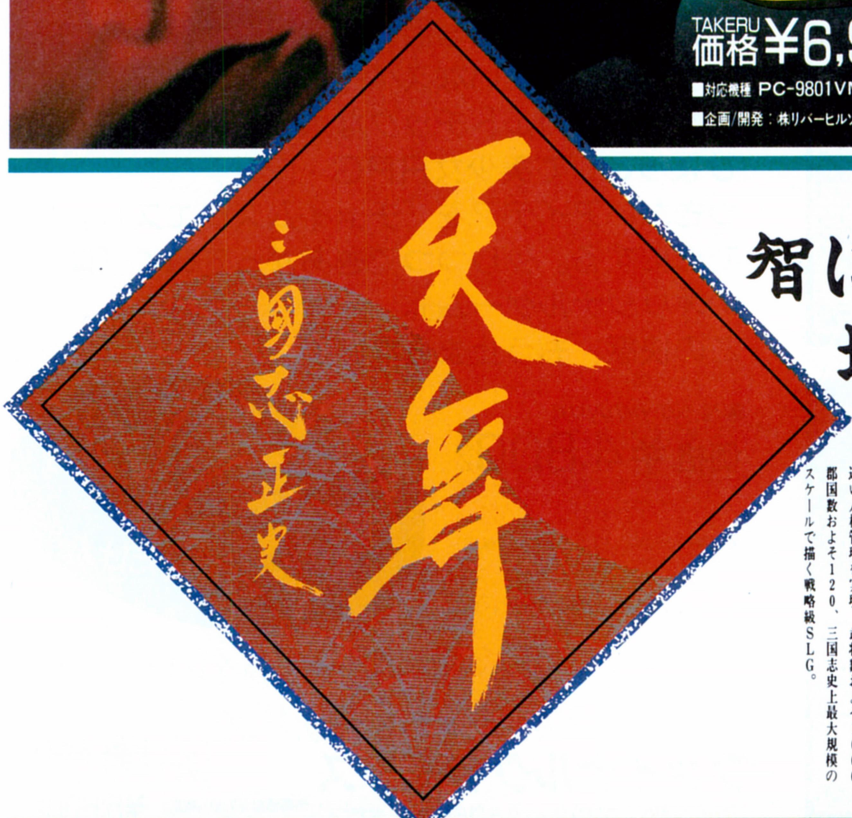

智に長け武を競う。地に臥せ、天を討つ

■先進のM・V・I・WS

城や武将の情報からメッセージやメインマップまで、大きさを自在に変更できるウィンドウ表示システム"M・V・I・WS"を新開発。ウィンドウズライクな操作性が、SLGの新たな可能性を拓く。

■リアルタイムSLG

軍事、政治、経済の業績を上げることで、城、領土などの環境が刻一刻と変化。各方面の戦況をよみ、リアルタイムな戦略を練ることができる。

■史上空前のスケール

当時実際に使用された官位を導入し、現実に近い人材管理を実現。武将数およそ1000、郡国数およそ120、三国志史上最大規模のスケールで描く戦略級SLG。

パッケージ版と同時発売！

市販価格¥12,800を 32%OFF

TAKERU価格¥8,900(税込)

■対応機種：PC-9801VM/UV以降
■企画/開発：ウルフチーム

サンキューディスカウントキャンペーン実施中!!

機種	タイトル	メーカー	市販価格	TAKERU価格
MSX2	●機動戦士ガンダムプラスキット	ファミリーソフト	¥3,500	¥1,900
MSX2	●パラメデス	Hot.B	¥4,900	¥2,900
MSX2	●エストランド物語	MEDO	¥6,800	¥3,500
PC98	●クリムゾン3	T&Eソフト	¥7,800	¥4,800
PC98	●CYBER FIGHT	東宝	¥5,400	¥2,900
PC98	●クリスタル・チェイサー	ウルフチーム	¥5,900	¥2,900
X68000	●FSS〜ティグナスの冒険	M.N.M	¥6,800	¥2,900
X68000	●ハイドライド3	T&Eソフト	¥7,800	¥4,800
X68000	●ぴんぴん麻雀「ピーチエンジェル」	TAKERUソフト	¥4,900	¥2,900
PC88	●エストランド物語	MEDO	¥6,800	¥2,900
PC88	●CYBER FIGHT	東宝	¥5,400	¥2,900

(TAKERU価格はすべて税込価格です。)

ブラザー工業株式会社 〒467 名古屋市瑞穂区苗代町2番1号
TAKERU事務局 (052)824-2493
東京営業所(03)3274-6916
大阪営業所(06)252-4234

通信販売 通信販売をご希望の方は、ソフト名・機種名・住所・氏名・電話番号を明記の上TAKERU事務局まで現金書留でお申し込み下さい。
代金引換は一度、現金書留で申し込んで頂いた方に案内させて頂きます

挑発ブレイン、募集。

既成概念を越えた発想力で、次世代のゲームソフト開発に挑むT&E SOFTでは、
ただいまブレインを募集中。
時代を挑発する、鋭角の感性を求めます。

開
挑発見
想

◻ スタッフ募集 ◻

■勤務地＝名古屋

①プログラマー
②グラフィックデザイナー（経験者優遇）
③3D-CADデザイナー（未経験者可）
④サウンドクリエイター（経験者優遇）
⑤営業／企画（英語堪能の方優遇）
⑥総務／法務／経理（経験者及び簿記検定取得者優遇）

■勤務地＝大阪

①プログラマー
②グラフィックデザイナー（経験者優遇）

【給　与】※経験・年齢・前職の給与等を考慮し、当社規定により高給優遇。
【待　遇】昇給年１回（４月）・賞与年２回・各種社会保険完備・交通費全額・退職金制度・海外研修・企画立案報奨金制度・社員旅行（海外）・スポーツ施設利用
【休　日】週休２日制
年間休日115日以上（有給別）
【休　暇】有給（初年度12日、最高20日）、年末年始・夏期休暇・慶弔休暇 ※ゴールデンウィーク連続休
【勤務時間】名古屋 10:00～18:00（実働７時間）
大　阪 ９:30～17:30（実働７時間）
【応募方法】履歴書（写真添付）、希望職種を明記の上、下記の連絡先まで郵送ください。なお、①②④の希望職種の方は、オリジナル作品を必ず同封してください。 ※面接日はおって連絡いたします。

■お問合せ先

名古屋本社＝名古屋市名東区豊が丘1810
☎(052)773-7770 担当／河津

大　阪支社＝大阪市東淀川区豊新３-８-11
☎(06) 327-0226 担当／加藤

Technology & Entertainment Software
T&E SOFT
株式会社ティーアンドイーソフト

HDの威力

NEW 3D GOLF SIMULATION

遥かなるオーガスタ™ HDパック

好評発売中!!

■ハードディスク版特徴
- ●システムもコースデータもハードディスクに収められるので、ディスクの入れ替え、リセットが不要。
- ●ウィンドウによる自由なコース選択が可能。
- ●データ読み込みのスピードが速くなり、ゲーム進行がよりスピーディーに。
- ●登録済のプレイヤーデータも継続可能。
- ●スウィング練習がパワーアップ。ティーショットの弾道がチェック可能。
- ●フロッピーディスク版はそのまま使用できます。

PC-9801 VM以降／UV以降／NOTE専用
PC-286／386シリーズ対応 MS-DOS Ver.2xx以降対応
ハードディスクはSASI／SCSI両タイプに対応
「ワイアラエの奇蹟」他のコースディスクもハードディスクにインストール可能

標準価格 **¥14,800**（税別）

すでに遥かなるオーガスタをお持ちの方は当社までご連絡ください。

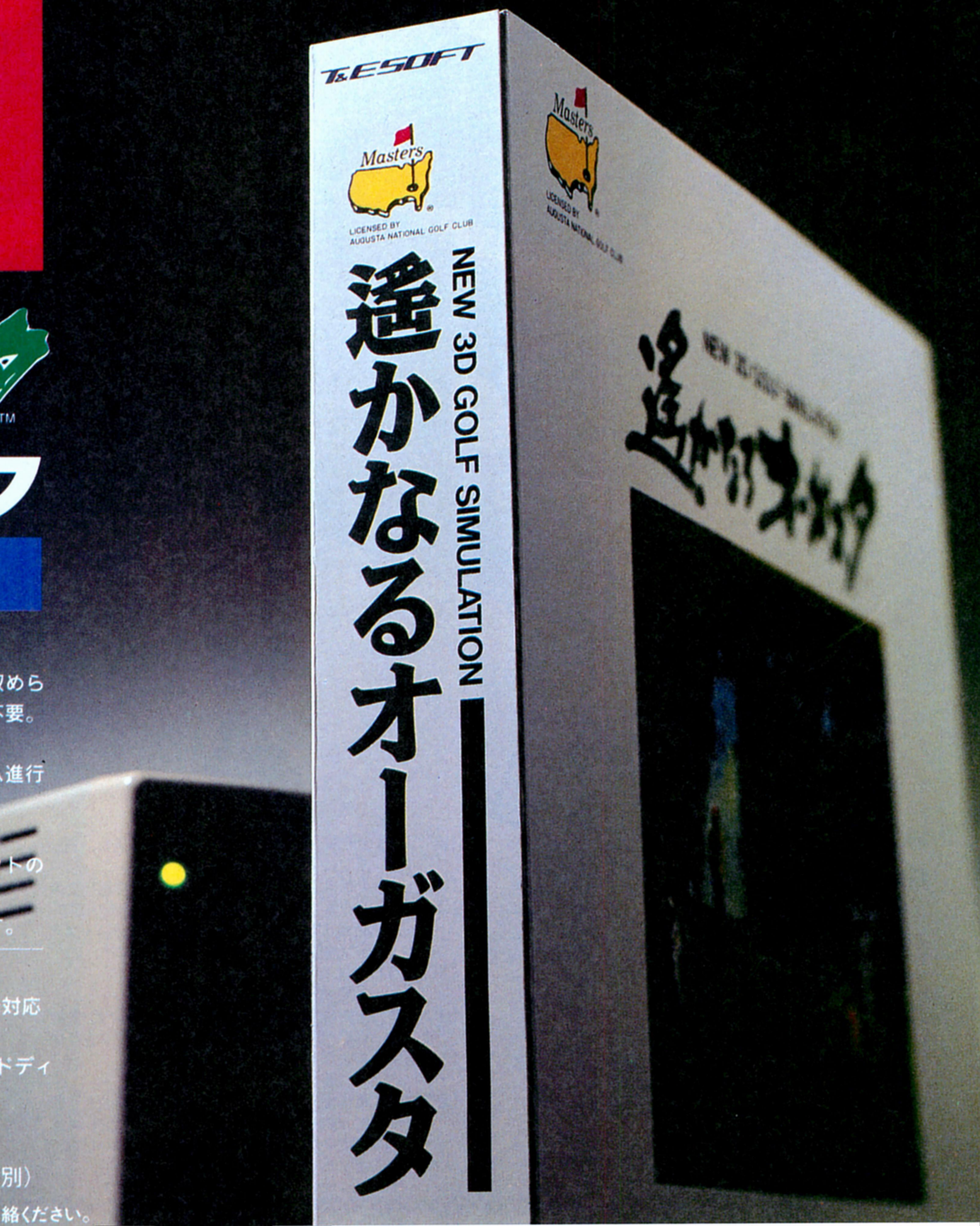

リゾート気分をかもし出すカハラヒルトンを望みつつ、是が非でもバーディーを狙いたい10番ホール。

NEW 3D GOLF SIMULATION

ワイアラエの奇蹟™

Vol.4
海外名門コース第2弾

危な気ないプレイが要求される17番ホールの左手には、世界最大のウォーターハザード、太平洋が広がる。

■PC-9801VM／UVシリーズ
※NOTE版対応
※EPSON PC-286／386シリーズ対応
標準価格 各¥7,800（税別）

Vol.1
海外名門コース第1弾

LICENSED BY AUGUSTA NATIONAL GOLF CLUB

NEW 3D GOLF SIMULATION

遥かなるオーガスタ™

■PC-9801VM／UVシリーズ／NOTE版
※EPSON PC-286／386シリーズ対応
■FM TOWNS
■X68000
標準価格 各¥12,800（税別）

Vol.2
T&Eオリジナルコース第1弾

EIGHT LAKES G.C.

NEW 3D GOLF SIMULATION

EIGHT LAKES G.C.™

T&E SOFT ORIGINAL COURSE

■PC-9801VM／UVシリーズ
※NOTE版対応 ※EPSON PC-286／386シリーズ対応
標準価格 各¥4,800（税別）
■FM TOWNS
■X68000
標準価格 各¥5,800（税別）

Vol.3
T&Eオリジナルコース第2弾

NEW 3D GOLF SIMULATION

T&E Selection

T&E SOFT ORIGINAL COURSE

■PC-9801VM／UVシリーズ
※NOTE版対応 ※EPSON PC-286／386シリーズ対応
※ブラザー工業株式会社TAKERUでのみ販売
標準価格 各¥3,900（税込）

※「遥かなるオーガスタ」はシステムディスクとコースディスクで構成されています。
※「EIGHT LAKES G.C.」、「T&E Selection」、「ワイアラエの奇蹟」は単体では作動いたしません。同一メディアの「遥かなるオーガスタ」に同梱のシステムディスクが必要です。

Technology & Entertainment Software
T&E SOFT
株式会社 ティーアンドイーソフト
〒465 名古屋市名東区豊が丘1810番地 PHONE052-773-7770
●3Dゴルフに関するお問い合わせは、NEW 3D GOLF事務局まで PHONE:052-773-7757

No Copy

シナリオシミュレーションの第三弾
パワーアップしていよいよ登場!!

シュヴァIII

1月発売予定!

■予価¥12,800
■PC9801VM以降／PC286・386シリーズ
（98NOTE動作可）
■マウス専用
（要バスマウス／640KB／16色ボード／400ラインアナログCRT）

シナリオシミュレーションは、SLG+RPGのおもしろさ。

もうおなじみ、工画堂スタジオが提案するシナリオシミュレーションは、ロールプレイングゲームのストーリー性の高さと、シミュレーションゲームの緻密さをあわせ持ったタイプのゲーム

画面写真は現在開発中のものです

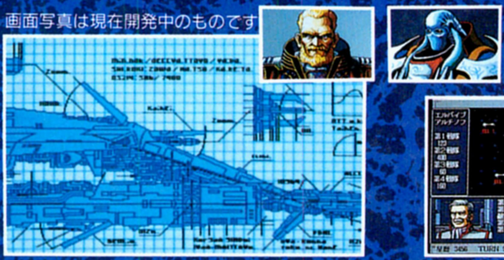

さらに充実のシナリオとグラフィック

■イメージが一新した画面デザイン
■プルダウン式のコマンドメニュー
■大きく、より見やすくなったマップ画面
■登場キャラクターのグラフィックがさらに豊富
■さらに迫力の戦闘シーン
■1万2千隻の大艦隊、48種類の新鋭戦艦
など…

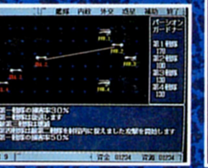

■上記の価格には消費税は含まれておりません。
■通信販売をご希望の方は、商品名・機種名・住所・氏名・電話番号を明記の上、3%の消費税を加算して現金書留でお申し込みください。（送料無料）
■工画堂スタジオの商品やゲーム内容に関するお問い合わせは、右記ユーザーサポートへお気軽にどうぞ。
■工画堂スタジオでは開発スタッフ（正社員・契約社員・アルバイト・デバッガー）を募集しています。興味のある方は人事課（TEL:03-3353-7722）までお電話ください。

ねこさんら～む
KOGADO Software Products
㈱工画堂スタジオ
〒162 東京都新宿区市谷台町11
ユーザーサポート　TEL03-3353-7724
資料請求券
LOG1·17

STARCRAFT 株式会社スタークラフト
〒355 埼玉県比企郡滑川町羽尾359
森林公園駅前 Tel. 0493-56-3988

パソコン通信スタークラフトネット開設
アクセス番号● Tel.0493-56-5687 (24時間運転)
プロトコル N81XN 300/1200/2400bps
会費無料
オンラインサインアップ

指輪物語

第一巻 旅の仲間

PC-9801シリーズの画面です。

邪悪な力を秘めた指輪が、冥府の魔王、サウロンの手にわたってしまうと、世界が破滅してしまう。サウロンの野望を打ち砕くため、ホビットのフロドは、指輪を鍛えた火山〝ほろびの山〟をめざし、このとてつもなく広大なミドルアースの旅をはじめる。

PC-9801シリーズ(Vシリーズ以降) 絶賛発売中!

●ディスク4枚組●臨場感を盛り上げる「一つの指輪」付 ¥12,800(消費税別) FM-TOWNS、CD-ROM版で来春発売予定。

Interplay

© 1990 INTERPLAY PRODUCTIONS™, INC. PUBLISHED UNDER LICENSE FROM INTERPLAY PRODUCTIONS™, INC.
INTERPLAY PRODUCTIONS IS A REGISTERED TRADEMARK OF INTERPLAY PRODUCTIONS, INC.
THE PROGRAM IS PUBULISHED WITH THE COOPERATION OF THE TOLKEIN ESTATE AND THEIR PUBULISHERS, GEORGE ALLEN & UNWIN (PUBLISHERS) LTD.
THE PLOT OF FELLOWSHIP OF THE RING™, THE CHARACTERS OF THE HOBBITS, AND THE OTHER CHARACTERS FROM THE LORD OF THE RINGS ARE A COPYRIGHT © GEORGE ALLEN & UNWIN (PUBLISHERS) LTD. 1966,1974,1979,1981. ALL RIGHTS RESERVED. LICENSED IN CONJUNCTION WITH JPI.

© copyright 1991 Might & Magic is a registered trademark of New World Computing™, Inc.
New World Computing is a trademark of New World Computing™, Inc.

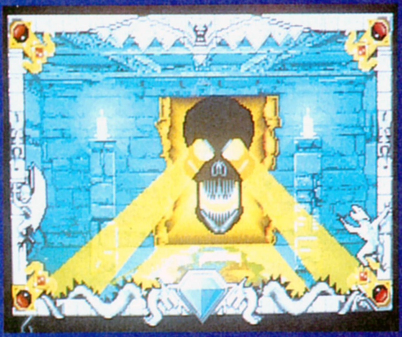

写真はIBM版のデモ画面です。

Ⅱから Ⅲへ。
このゲームは成長したのではなく、
あきらかに進化した。

Might and Magic® III

マイトアンドマジックⅢ

Isles of Terra

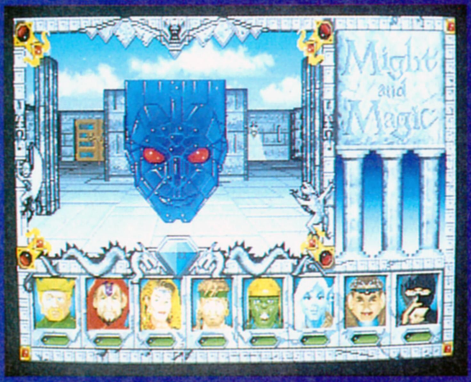

1987年・秋、1988年・冬、そして1992年・春、
待ちつづけていたあの伝説が帰ってくる。
そしてそれは3年余という時間の流れを追い越し、
我々の想像以上に進化したという噂だ。

92年3月発売予定

サウンドクリエイター募集

スタークラフトでは、ゲームの臨場感を高めるBGMを作製していただけるサウンドクリエイターを募集しています。
経験の有無は問いませんが、①映画音楽のようなイメージの曲を作ることができる②MIDIの知識がある。③PC-9801のプログラミングができる。等、経験の有る方はそれなりに優遇させていただきます。

勤務地／スタークラフト森林公園オフィス（東武東上線、森林公園駅前）
給与／最低16万円以上、相談の上年齢、能力に応じて決定いたします。昇給・年1回、賞与・年2回
勤務時間／10:00〜18:00
休日／基本的に土・日曜・祝祭日。夏期、冬期休暇有り。
その他詳細については面接時におたずねください。

ご応募にあたっては自作の曲、効果音などをカッセトテープに録音し、履歴書と一緒に
〒355 埼玉県比企郡滑川町羽尾359 森林公園駅前
株式会社スタークラフトスタッフ募集係
までお送りください。
面接の日時をこちらから連絡させていただきます。

ゲームの重要なパーツであるサウンドにあなたの才能を発揮してみませんか。ご応募お待ちしております。

PANTHER SOFTWARE CO.,LTD.
異世界伝承
ジョシュア
JOS

HUA
WAR SIMULATION GAME
大好評発売中
●PC-9801VM以降
※VM0/2/4/はアナログ16色ボードが必要です。要RAM640KB
●PC-9801UV以降
FM音源、アナログディスプレイ専用、要バスマウス
5"·3.5"2HD 5枚組
標準価格¥9,700
SOFT WARE PANTHER
株式会社パンサーソフトウェア
PANTHER SOFTWARE CO.,LTD.
〒108 東京都港区芝浦2-17-2 5F TEL.03(3798)2760 FAX.03(3798)2286

ピタパット中毒に御用心!!

PITAPAT
ピタパット

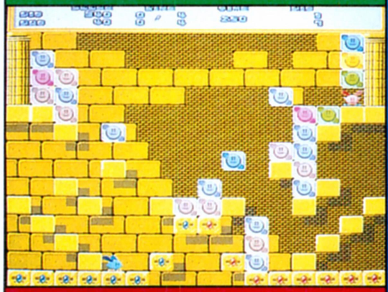

平成4年1月下旬発売予定

〈画面写真はX68000版〉

ルールと操作は極めて簡単。

「PITくん」と「PATちゃん」の可愛いキャラクターを操作して、落下してくるカラフルなブロックを色ごとに縦、横、斜めに4つ以上揃えて消していきます。規定ライン数を消せば面クリア。簡単なルールとジョイパッド対応（X68000版）の快適な操作で誰にでも楽しめます。

高度な戦略的要素と奥の深いゲーム性

巧みに設計されたマップと常に変化するブロックの配列。決められた時間の中で確実にステージクリアするためには、瞬時の判断力と戦略が必要。簡単なルールに秘められた奥の深さは、やればやるほどのめり込む。

対戦するも協力するも一人でも二人でも…

基本的には対戦ゲーム。お互いが邪魔をしながら面クリアに挑戦します。しかし、面をクリアするために協力しても楽しいものです。プレイ方法も自在に楽しめます。

美しいグラフィックと迫力のサウンド

X68000版は勿論PC-98版も緻密に書き込まれたマップ全64面と隠された楽しいCGを華麗なグラフィックで表現。さらにサウンドも高性能ミュージック・ドライバーの採用により追随を許さないハイ・クォリティ。

X68000/PC-9801VM/UV以降
¥6,800（税抜き）

企画・開発：株式会社フィルインカフェ

販売：日本エイ・ブイ・シー株式会社　発売：ビクター音楽産業株式会社

通信販売 当社の商品をお近くのパソコンショップでお買い求めになれない場合、商品名、機種名、住所、氏名、電話番号を明記のうえ、下記住所まで定価プラス3%消費税分を現金書留にてお申し込み下さい（送料無料）〒151 東京都渋谷区千駄ヶ谷2-8-16 ビクター音楽産業㈱〈通信販売係〉

ASCII

絶賛好評発売中!

ログイン
ブックス

最新刊

新ウィザードリィ Bane of the Cosmic Forge プレイングマニュアル

(竹内 誠著 定価900円(税込み))

ウィザードリィの最新話題作「『BCF』の本が登場!

好評を博しているウィザードリィ・マニュアル・シリーズの最新作は、リニューアルされた話題作『ベイン・オブ・ザ・コズミック・フォージ』の解説書なのだっ! もちろん、著者はウィザードリィの達人ともいわれている竹内誠(元ゲームアーツ)だ。BCFをプレーするなら必携のこの1冊をぜひお手元に!

THE ATLAS NOTE
〔ジ・アトラス・ノート〕

平井太郎 著　定価1,800円(税込み)

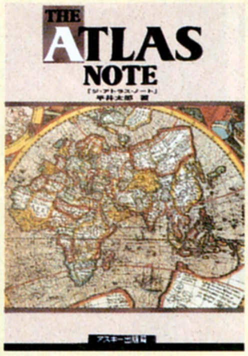

アートディングの傑作ゲームの解説書第2弾!

圧倒的な人気を誇る、大航海時代を題材にとった新感覚シミュレーションゲーム『アトラス』。このゲームのプレー方法から、誰も知らない裏技までを徹底解説。この1冊があれば、苦難と謎に満ちた航海にも心配はいらない。

GAME ゲーム げいむ 幻夢年代記2

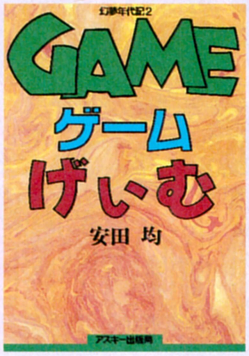

安田 均著　定価1,800円(税込み)

ゲームの時代に贈るコンピューターゲームエッセイだ!

ログイン誌上に長期連載された『安田均のアメリカ・ゲーム事情』の単行本化第2弾。アメリカでのゲーム界の流れ、そして日本にどう移ってきたか、これからのコンピューターゲームはどうなるのか、すべてわかるぞっ!

ビジネス・アスキー刊

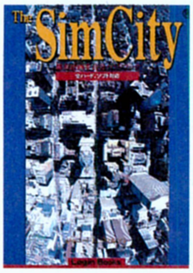

The SimCity
都市計画委員会ハンドブック
ジョニー・L・ウィルソン著
定価1,800円(税込み)

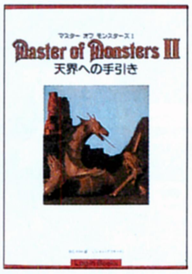

マスターオブモンスターズII
——天界への手引き——
BIK PINK著
定価1,800円(税込み)

続・ウィザードリィ日記
——未来はバラ色——
矢野 徹著
定価1,600円(税込み)

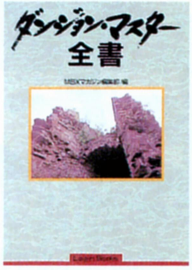

ダンジョン・マスター 全　書
MSXマガジン編集部 編
定価1,800円(税込み)

A.III.THE BOOK
［エー・スリー・ザ・ブック］
船田 巧著
定価1,800円(税込み)

〒107-24 東京都港区南青山6-11-1 スリーエフ南青山ビル 株式会社アスキー 雑誌/書籍営業部 電話 東京(03)3486-1977 株式会社アスキー

自由にメディアする。

――求む、エンターテインメント人

募集要項
コンピュータ・ゲームの企画・開発ができる方。正社員及び契約社員を希望する方。若干名。
職種：ゲーム・デザイナー、プログラマー
資格：専門学校、大学、大学院卒業者（経験者優遇）
給与：経験・年齢・能力を考慮の上、当社規定による
待遇：完全週休2日制、有給休暇、各種保険あり
手当：家族手当、通勤手当、住宅手当　他
履歴書・経歴書添付の上、封書にて弊社　ソフトウェア事業部　採用担当まで。追って、面接日を通知いたします。
※学生アルバイト募集中
履歴書添付の上、封書にてアルバイト募集係まで
設立：1985年3月30日
資本金：4億9,000万円

事業内容
■マルチメディア・ソフトの企画
■コンシューマー用ゲームソフトの制作・発売
■映画の配給
■ビデオの制作・発売

ASMIK
株式会社アスミック
〒162 東京都新宿区揚場町1-21
TEL.03-3235-5611 FAX.03-3235-6498

XARDION
超攻合神 サーディオン
アニメ界の最高のスタッフが贈る
ストーリー & ACT（アクション）
企画・製作／アスミック　制作協力／ガイナックス
メカニック・デザイン／森木靖泰　カトキハジメ　音楽／田中公平
SUPER Famicom LICENSED BY NINTENDO
1992年3月発売予定
スーパーファミコンは任天堂の商標です
©ASMIK

スタッフ募集

とまらない、面白さ。

【輝きの覇者】

KIGEN

美しい水の惑星SIZUNI。この星に古くから伝わる「光の伝説」に従い、ひとりの王子が三種の珠をめぐる冒険の旅に出た。
不思議な光の力に導かれ、王子とその仲間たちの冒険の日々は続く。いつの日か闇の支配を打ち破り、
この星に再び平和をもたらすまで…。KIGENの壮大なストーリーは、こうして序章の幕を開ける。

リバーヒルソフトの新作RPG「KIGEN(キゲン)」は、ここが面白い！

その1. 臨場感あふれるノンストップバトル

本来の戦闘では、敵は決して待ってはくれない。KIGENの戦闘シーンでも、ウィンドウを開いてコマンドを選択している時も、敵は容赦なく襲いかかってくる。プレイヤーは、常に機敏な判断力を求められているのだ。

その2. 移動に便利なガレージカプセル

ガレージカプセルとは、4WD、エアカー、馬車、巨大飛行艇など8種類の乗り物をカプセル化して、持ち歩ける特殊なアイテム。地形によっては歩いていけない場所も、乗り物を利用すれば移動できることもある。

その3. 個性豊かなキャラクターたち

主人公の王子には、冒険を共にする魅力的な仲間たちがいる。各キャラクターには様ざまな特性を持つ職業があり、その能力を生かして王子を助ける。旅の途中ではその仲間と会話することもでき、冒険の目的を見失うことはない。

その4. 新しいアイデアにあふれたアイテム

モンスターを生け捕りにする壺や、任意の場所に瞬間移動できる靴など、目新しいアイテムがいっぱい。また途中で手に入れた、3種のクリスタルを工場に持っていくと、特殊な武器や防具を作ることができる。

その5. ギャンブルで一獲千金

カジノがある町ではギャンブルによって、高価なアイテムを手に入れることもできる。スロットマシーンやポーカー、競馬などのギャンブルシーンでは画面が切り替わり、リアルなゲームが楽しめる。

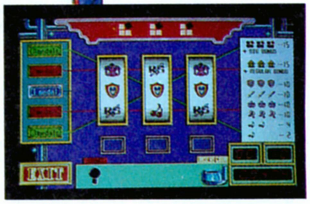

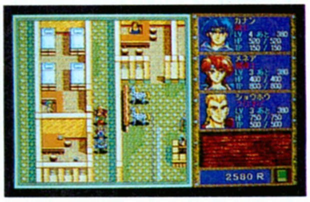

その6. 超強力なスタッフ陣

シナリオにアドベンチャーブック作家の君野和摩、キャラクターデザインおよび作画には「BURAI」を手掛けた荒木伸吾&姫野美智を起用。今回も美しく、魅力的なビジュアルシーンが展開される。

※画面写真は開発中のものです。

イラスト／荒木伸吾&姫野美智

"KIGEN" 発売記念キャンペーン

PC Engine DUOが20台当る!!

※詳しくは店頭で

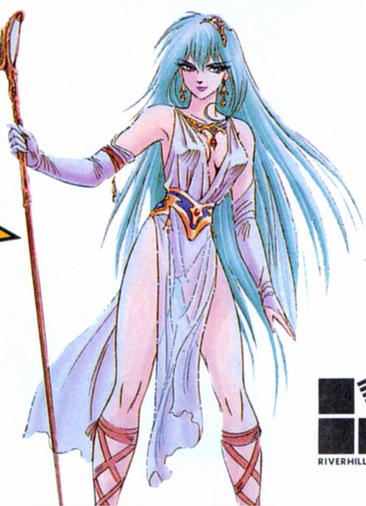

好評発売中！

- PC-9801シリーズ（VM以降）
- 5"-2HD, 3.5"-2HD
- サウンドボード対応、ジョイパッド対応

プレミアム セル・ブックマーク（冒険の栞(しおり)）

価格 9,800円（税別）

- ただいまスタッフを募集中です。詳しくは、人事担当・城内（しろうち）まで。
- 当社ソフトに関するお問い合わせは、ユーザーサポート専用電話をご利用ください。
☎092-771-0328 13:00～17:00（土・日・祭日を除く）
上記時間外は〈トークインフォメーション〉よりいろんな情報をテレフォンサービスでお届けします。
- 通販をご希望の方は現金書留でお申し込みください。（送料無料）

RIVERHILL SOFT
株式会社 リバーヒルソフト
福岡市中央区舞鶴1-1-10 天神シルバービル7F
〒810 TEL.092-771-3217

FRAY

©1991 MICRO CABIN CORP.

■PC-9801VMシリーズ/
PC-88VA対応
■PC-9801UVシリーズ

好評発売中！ ¥7,800(税別)

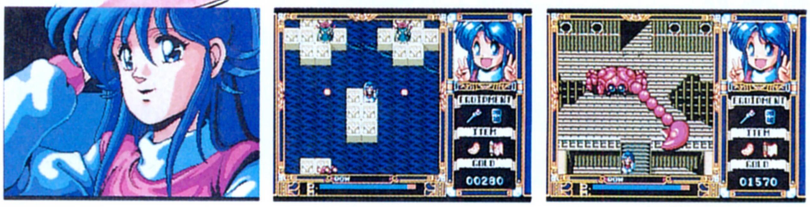

※画面は開発中のものです。

マイクロキャビン®
株式会社マイクロキャビン
〒510 三重県四日市市安島2-9-12 TEL.0593(51)6482
最新ソフト インフォメーションダイヤル／☎0593(53)3611

サイバーパンク・超伝奇RPG

ILLUSION CITY
幻影都市

©1991 MICRO CABIN CORP.

目覚めよ。——科学が創る影なる都。——

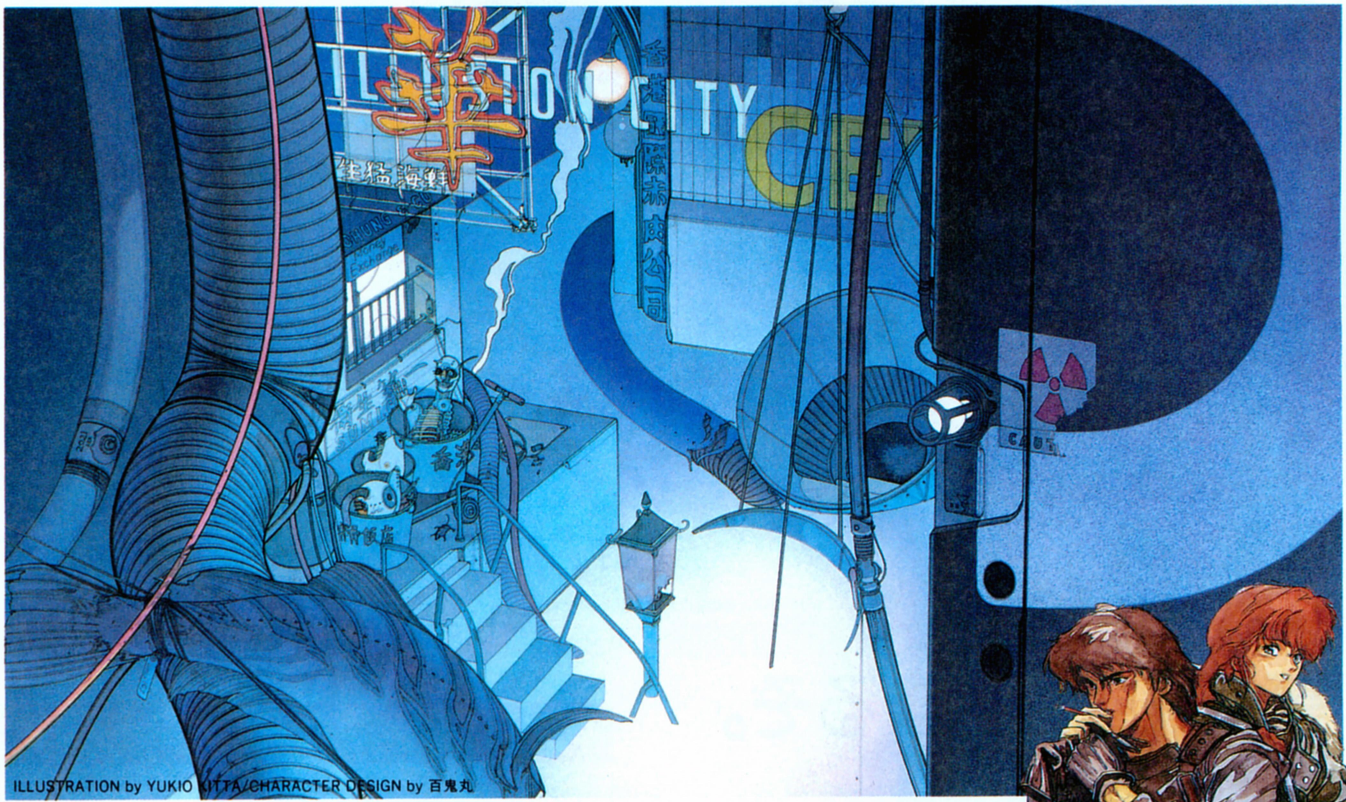

ILLUSTRATION by YUKIO KITTA/CHARACTER DESIGN by 百鬼丸

禍々しき気に満ちた近未来都市、香港。狂気と悪しき欲望とが渦巻くこの都市(まち)を、いま一人の男が駆け抜ける。失われた己の過去を求めて、迫り来る危険に自ら身を投じる男、対魔掃討者(ダイバー)"天人"は、人民警察(アウターポリス)の対魔特別攻撃班(デモンバスター)に属する女、"美紅"と共に、その実体さえ知れぬ巨大な悪に対し、渾身の気を込めて愛用の銃(ブラスター)を放つ。果てしなく続く戦いの日々は、いつしか眠ることさえ忘れさせてしまった……。

サイバーパンク!! 超伝奇RPG「幻影都市」 好評発売中!! ¥9,800(税別)

- PC-98VM、UVシリーズ/EPSON PCシリーズ/PC-88VA対応 MIDI対応
- MSX turbo R 専用 FS-A1ST/FS-A1GT S-RAM対応 MIDI MSX-MIDI対応

■8等身キャラクタ採用■キャラクタ演出革命!!■ジョイパット&マウスオペレーション可能
■VRシステム Ver.2.5搭載■MIDI対応

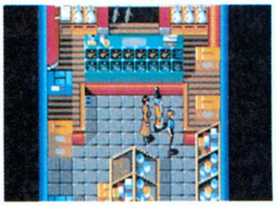

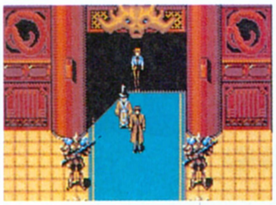

会話がヒートする

知性遊戯。

華麗なサウンドと洗練された映像。そして会話の中に隠された人間の心理。スリル満点、手に汗にぎるエンディングシーン。推理ドラマのリアリティーを追求し、アドベンチャーゲームの新境地を開いた「ノスタルジア」。熱い感動がキミのマシンでいよいよ駆動する。

名作はマシンを選ばない。

好評発売中！

PC-9801シリーズ
X68000
定価11,800円(税別)

MEGA-CD
定価7,200円(税別)

98 NOTE対応版
(ハードディスク対応)
定価12,800円(税別)

1907.
NOSTALGIA.
IN NORTH ATLANTIC SEA.

シュールド・ミステリー・シリーズ

ノスタルジア1907

オリジナルサウンドトラックCD付

MEGA CD　MEGA DRIVE

この商品は、㈱セガ・エンタープライゼスが SEGA MEGA CD専用のソフトウェアとして、自社の登録商標 SEGA の使用を許諾したものです。

夢の続きが始まるぞ。

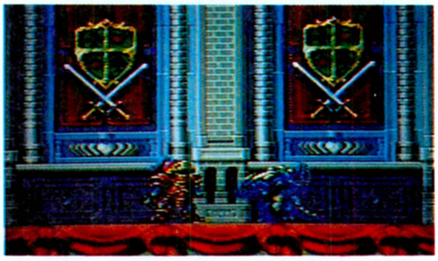

CD-ROM² SYSTEM
PC Engine

新しい魅力と楽しさを満載したココロン
PCエンジンROM²にて制作快調。

ファンタジックアクションゲーム ココロン

COCORON

92年春発売予定

ココロンキャラクター募集

みんなの夢に時々現れる、
とってもおかしなキャラクター、
愉快なキャラクターを
ココロンの夢の世界へ登場させよう。

応募要項

1) はがき又は封書にて募集する。
※作品は、返却しません。
※応募、採用された作品の著作権は、シュールド・ウェーブ㈱タケルに、帰属します。

2) 下記の中から1口の応募に1作品で、1人何口でも応募できます。
1. ボスキャラ　2. 敵キャラ　3. マイキャラ
かわいいけど強い・強くてかっこいい・かっこ悪いけどおちゃめ等々

3) 記入内容
1. 住所　2. 氏名　3. 年齢・性別
4. 生年月日　5. 電話番号　6. 職業
7. シュールド・ウェーブに対して今後、期待すること

4) 発表方法
ファミコン専門誌にて発表

PCエンジン専用マルチタップ

JOIN・TAP

ジョイン・タップ

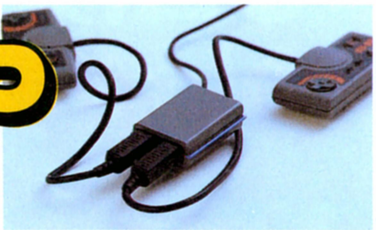

楽しさつなげてシステムアップ。

最大3台接続可能。

増設、拡張すれば、1Pから6Pまでさまざまなゲームバリエーションに対応できます。

好評発売中

価格2,280円（税別）

話題騒然。充実のラインアップ。

BLASTER

ブラスターシリーズ **好評発売中**

- 手にフィットする機能的なデザイン
- 操作性の高い十字キー
- スロー／連射機能付
- 汗でスベリにくい特殊表面加工

メガブラスター　PCブラスター　ブラスターX

メガブラスター

MEGA DRIVE

ブラック・ホワイト

メガドライブ専用コントロールパッド

価格2,480円（税別）

PCブラスター

PC Engine

PCエンジン専用コントローラー

価格2,880円（税別）

ブラスターX

X68000
MSX

X68000・MSXシリーズ

その他アタリ仕様対応

価格2,680円（税別）

RF ケーブル

TVゲーム用RFケーブル（ワンタッチプラグ付き）

- ドライバーを使わないワンタッチプラグ付。
- ブースターがノイズをカット、画面のチラツキを解消。

好評発売中

価格1,500円（税別）

■掲載の商品は全国の玩具店、パソコンショップでお求めになれます。

■通信販売をご希望の場合は、現金書留または官製ハガキにて、商品名、機種、メディア名および連絡先の電話番号を明記の上、弊社までお申込みください。表示価格には消費税は含まれておりませんので、価格の3％の消費税も併せてお願いいたします。尚、送料は一律400円。ただし、沖縄および離島の方は別途料金となります。

■お申込みから商品がお手元に届くまで、通常2～3週間ほどかかります。

■商品に欠陥がある場合を除いて、お届けした商品の返品はご容赦願います。

■製品の仕様は、機能・性能改善のため、将来予告なしに変更することがあります。

■表示価格には消費税は含まれておりません。

Sur Dé Wave.
シュールド・ウェーブ

いつも何かが新しい

シュールド・ウェーブ
株式会社　タケル
〒110 東京都台東区台東2-30-2
TEL.03-3839-1013（代表）

新たなる冒険の旅へ。
ゆけ！ノーチラス号！

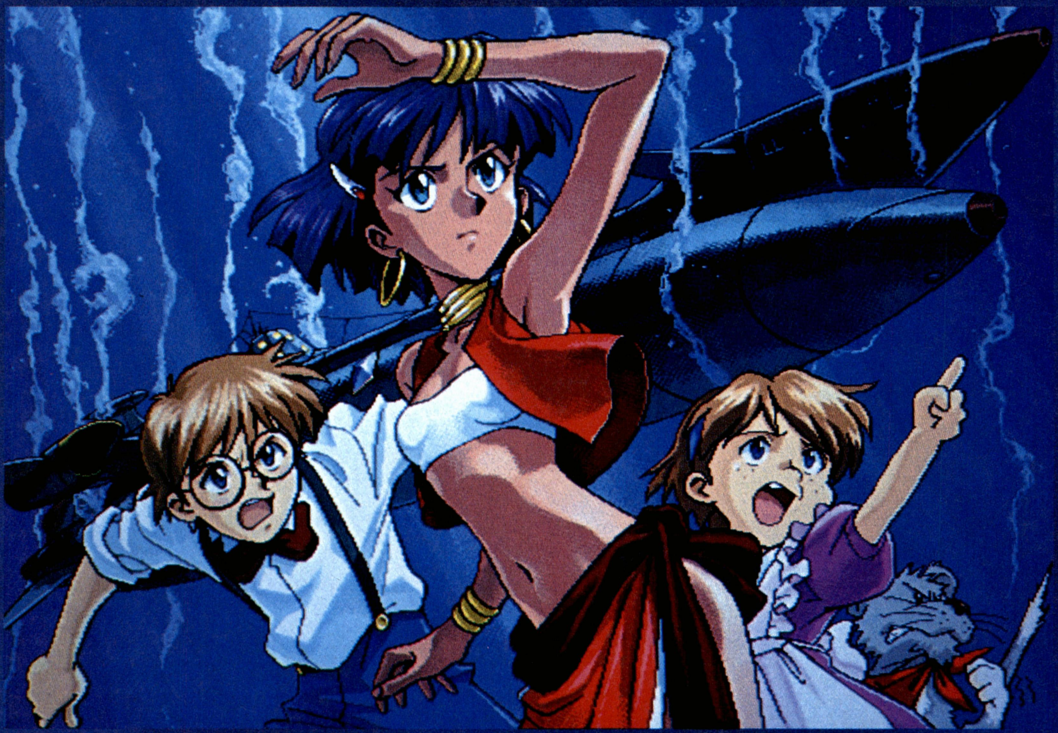

バミューダの海の底で、深く、静かに、何かが起ころうとしている。
地上征服の野望に燃えるガーゴイルの新たなる挑戦！
ノーチラス号に仕掛けられた恐るべき罠の正体とは！
1992年春・ジャンと仲間たちの新たなる冒険の旅が始まる！

企画／制作
GAINAX

©NHK・総合ビジョン・東宝 ©GAINAX

PC-286/386/9801シリーズ
絶賛予約受付中！
●今しか付かない予約特典として、CG+BGM収録特製フロッピーがついてきます。

電話1本でお申し込み下さい。お申し込み、お問い合わせは
0422-22-1980
12:00〜19:00まで受付
株式会社ゼネラルプロダクツ

THE SECRET OF THE BLUE WATER

ふしぎの海（うみ）のナディア

『ふしぎの海のナディア』

PC－286/386/9801シリーズ **1992年3月発売**

X68000シリーズ同時開発進行中

■原画はGAINAXアニメーションスタッフ■400ライン・アナログ16色をフルに活かしきったグラフィック400枚以上■FM音源に加えMIDI音源対応■完全オリジナルストーリーによるアドベンチャーゲーム

●ゼネラルプロダクツでは、GAINAXのすべてのパソコンゲームを通信販売しております。

●テレフォンカードをプレゼント!

「電脳学園 I」から「ふしぎの海のナディア」まで、GAINAXのパソコンゲームをゼネラルプロダクツの通信販売でお買い求めの方には、特製テレフォンカードをもれなくプレゼントいたします。

●電話でのお申し込みされた方には、すぐに(予約の方は、商品発売日に)宅配便にて商品を急送いたします。商品到着時に業者の方に代金をお支払い下さい。消費税・送料・宅配便代金引換え手数料はすべて無料とさせていただきます。

スーパー上海ドラゴンズアイ

あの「上海」が対戦型新ゲーム「龍眼(ドラゴンズアイ)」を得、今ここに究極の進化を遂げて新登場。

上海の中の上海、「スーパー上海ドラゴンズアイ」

対応機種――PC-9800シリーズ(VM以降)(PC-286/386) NOTE対応 FM-TOWNS(CD-ROM)

(X-68000 J-3100 MSX2 ＊TAKERUにて販売)

© 1991 HOT・B CO., LTD.
© 1990 ACTIVISION. All right reserved. Shanghai II:Dragon's Eye is a trademark of Activision.

株式会社ホット・ビィ
〒162 東京都新宿区新小川町6-29 朝倉ビル6F TEL.03-5261-3903
HOT・B

■PC-9801Vシリーズ対応（VM系は要16色ボード）
■要RAM640KB
■5/3.5 2HD×3枚組
■バスマウス対応 ※このゲームの仕様は、余儀なく変更する場合があります。

■発 売 元■
SPACE CREATIVE STAFF
DoA
有限会社 ド ア
東京都大田区北馬込2-34-6 アルファ馬込
（お問合せ先）東京03-3774-1939

■LICENSED■
401
MOTIVATION PLANNING OFFICE
有限会社 アトスタシオ401
〒158 東京都世田谷区奥沢6-33-9
第一内海ヒル301

©AD STUDIO 40

'91年12月20日発売

予価12,800円(外税)

●お買い求めは、全国パソコンショップにて。

●通信販売(送料無料)をご希望の方は、住所・氏名・郵便番号・商品名・機種名・メディア名を明記して消費税

初回限定版4000本

●オリジナルフォトアルバム●ステッカー
●GUYプロモーションビデオ付

✱初回出荷4,000本以外は
プレミアム商品は付きません

君のアイデアは、ここで芽を出す。

あなたが大切にあたためているそのアイデア。 芽を出させるためには、しっかりとした栄養たっぷりの土壌が必要です。

株式会社インテリジェントシステムズは、ファミコン業界でユニークなゲームソフトを開発している会社。しかもゲームソフトをつくるために必要な開発支援ツールにかけては業界トップ。

スーパーファミコン、ゲームボーイ等のほとんどのゲームソフトには私たちの開発支援ツールが生かされています。こんな実力たっぷり、ヤル気満々の会社で、あなたのアイデアをじっくり育ててみませんか。

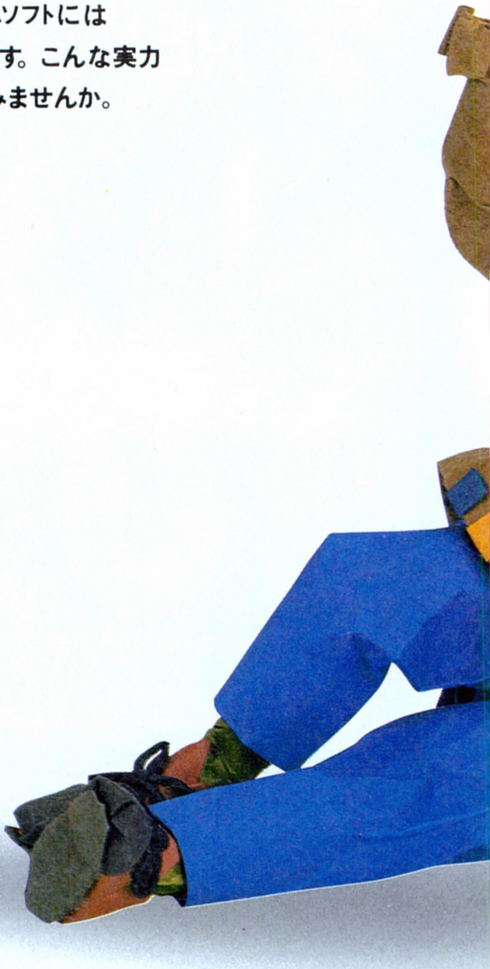

募　集　要　項

●**職種**/ゲームデザイナー　プログラマー ●**業務内容**/スーパーファミコン、ファミコン、ゲームボーイ用ゲーム開発支援ツールの開発　同ゲームのソフト開発 ●**資格**/25歳までの男女　プログラマーはアセンブラ言語修得のこと　専門学校、大学卒業者および卒業予定者　経験者優遇 ●**給与**/当社規定による ●**待遇**/完全週休2日制(フレックスタイム制)　有給休暇　各種保健完備　家族　通勤　推進　住宅　食事　役職手当あり

●**応募方法・問い合わせ**

〒611 京都府宇治市小倉神楽田56番地　Tel.0774-21-3311　Fax.0774-21-3838

㈱インテリジェントシステムズ 担当/総務部 森まで 履歴書を上記までご送付下さい。

インテリジェント システムズ(株)
INTELLIGENT SYSTEMS CO., LTD.

※ファミコン® とゲームボーイ ™ とスーパーファミコン ™ は任天堂の商標です

〃本能寺〃の運命を覆（くつがえ）すのは誰だ。
信長の魂に導かれし数多の者たちよ。
悲願の天下布武は、
もう実現しただろうか。
史実を無視した荒唐無稽な展開を排除し、
かってないリアリティを実現した〈GE・TEN〉。
SLGの常識をくつがえして、さらに話題騒然。
絶賛発売中！
シミュレーション（疑似体験）ゲームにはない生々しさで大反響を呼ぶエクスペリエンス（体験）ゲーム、〈GE・TEN〉。その秘密は「因果関係」の概念を盛り込んだところにある。史実に反したプレーも可能だが、その因果応報からまぬがれることはできない。しかもゲームの進行はリアルタイム。前代未聞の緊迫感に、あなたはどこまで耐えられるだろうか。信長になりかわり戦火の地へ、いざ。
戦国信長伝・下天
GE・TEN
"GE・TEN"をお買い上げいただきユーザー登録カードをお送りいただいた方全員に、オリジナルテレホンカードをプレゼント。
標準価格12,800円（税別）
PC-9801シリーズ（VM/UV以降）
PC-286、386シリーズ（NOTE対応）
5"2HD/3.5"2HD 2枚組
開発：GE・TENチーム 販売：ホクショー株式会社 電子機器事業部
〒920 石川県金沢市駅西本町1丁目14番29号 サン金沢ビル7階
TEL.(0762)22-3423 FAX.(0762)22-3883
〈通信販売〉 当社の商品をお近くのパソコンショップでお買い求めになれない場合、商品名、お手持ちのパソコン機種名（詳しく）、住所、氏名、電話番号を明記の上、下記住所まで定価プラス3%消費税分を現金書留にてお申し込み下さい。送料は無料です。
〒920 金沢市駅西本町1丁目14番29号 サン金沢ビル 7階 ホクショー㈱ GE・TENチーム 通信販売係

MICRO DESIGN
冒険者よ、集え!
私たちは、架空の空想世界の未だ見ぬ旅を欲しています。
見知らぬ場所で見知らぬことと出会う。
旅……。 未知への探求……。 そして冒険……。
少年の頃を思い出すような言葉。目輝かし、胸踊らせたあの日々。
少年の心を失っていない私たち。
そんな人たちを、
ロールプレイングBOOKSは、応援します。
Illustration:Yoshitaka Amano
「誰かに伝えたい物語がある。」
[大好評発売中]
コンピュータRPGの作り方
飯島健男&パンドラボックス
■定価1,900円(税込)
コンピュータRPGを作る上での考え方、テクニック、注意点など、あらゆるノウハウを注ぎ込んだ本。ゲーム設計用紙も付録に付いてくるなど、本格派指向。
[大好評発売中]
RPGカードゲームの作り方
翔企画　鈴木銀一郎著
■定価1,900円(税込)
RPGの遊び方として人気のカードゲームが誰でも簡単に作れる/
[大好評発売中]
テーブルトークRPG入門
安田均監修　冒険企画局著
■定価2,000円(税込)
一度もテーブルトークRPGをやったことのない人でも遊べる、ファン必携の書。
12月下旬発売予定
ドラゴンスレイヤー英雄伝説
全機種完全攻略大事典
■B6判 ■予価980円
■著者：スタジオハード
PCエンジン版とスーパーファミコン版のドラゴンスレイヤー英雄伝説に完全に対応した、欲張りな攻略本。また、各ソフトの特徴や違いを楽しく紹介。
近日発売
ブランディッシュ
STORY BOOK(仮)
■A5判 ■上製本 ■予価1,900円
■著者：鈴木教之・井上克典 共著
ゲームを文章で再現した一冊。プレイ奮闘中の人にはゲームを盛り上げる。
シナリオ作成のための
RPGパターンBOOK
■A5判 ■予価1,900円
■著者：冒険企画局 わきあかつぐみ
シナリオを簡単に作る本。本書の中のサンプルを組合わせるだけでシナリオができてしまう。
RPGゲームマスターになる本① —体験編—
■A5判 ■予価1,900円
■著者：朱鷺田祐介
テーブルトークRPGのマスターになるための実践本。ゲームマスターのためのコツや心構えを書いた一冊。
Falcom
日本ファルコム(株)のライセンス許諾商品です。
☆このあとも続々刊行/全国の書店・玩具店でお求め下さい。
株式会社マイクロデザイン出版局
〒104 東京都中央区新富2-4-5 NK新富ビル TEL 03(3551)9381 FAX 03(3551)9384

これ絶対欲しい！今年のクリスマス。

クリスマスに限らず、プレゼントの鉄則は相手に喜ばれるものを贈ること。
だったら、自分の欲しいものをしっかりアピールした方が、
お互い気持ちよくクリスマスを迎えられるってもんです。
贈る人も贈られる人も、今年はシステムソフトのゲームで
幸せなクリスマスを過ごしてください。

システムソフト 3大プレゼントキャンペーン

ただ今、システムソフトでは、ユーザーの皆様へ日頃のご愛顧をこめて素敵なプレゼントを用意したキャンペーンを実施中です。

- キャンペーン1　復刻版ゲームディスクプレゼント
- キャンペーン2　天下統一IIシナリオディスクプレゼント
- キャンペーン3　コラムス宝くじ

詳しくは、店頭での告知ポスター、リーフレット、または、SSUネットをご覧いただくか、総合カタログ請求券をお送りください。

天下統一II

2年間の沈黙を破り、前作を格段にスケールアップした「天下統一II」が出陣の時を迎えた。史実にもとづいた舞台設定や快適な操作性など前作のシステムを受け継ぎながら、外交のバリエーションが増えるなど、よりリアルな戦国大名の人物像が浮かび上がる。戦国の乱世に、いま再び風雲急を告げる。

〈発売中〉

■PC-9801VF/VM/VX/RA/RS/RX/DA/DS/DX
PC-9801UV/UX/LV/CV/ES/EX/UR/UF
PC-9801N/NV/NS
PC-98DO/DO＋
■5"-2HD, 3.5"-2HD（各2枚組）
●アナログRGB対応専用高解像度カラーディスプレイ（640×400ドット）をお使いください。（デジタルRGBには対応しておりません）
●NEC製MS-DOSシステム（Ver2.11, Ver3.10, またはVer3.30/A/B/C）が必要です。
●バスマウスが必要です。●640KB以上のRAMが必要です。
●2ドライブ必要です。●PC-9801/E/F/M/Uでは使用できません。
●PC-9801VFでは外付けの1MBタイプのディスクユニットが必要です。
●PC-9801VF/VM2では16色グラフィックボード（PC-9801-24）が必要です。
●本製品はハードディスクでの使用を保証しておりません。
※MS-DOSは、米国Microsoft社の登録商標です。

価格9,800円

©1991 SystemSoft　©黒田幸弘

パンツァーカイル（ブリッツクリークII）

第二次世界大戦シリーズ第2弾。プレイヤーはドイツ機甲師団長として部下達を率い、全ヨーロッパ戦線を転戦する。途中、イベントや天候状態など、戦況の変化に応じていかに戦うかにより、シナリオの展開は大きく変わってくる。史実と同じくドイツの敗北か、それとも勝利か。運命は自ら切り開くのみだ。

〈12月26日発売予定〉

■PC-9801VF/VM/VX/RA/RS/RX/DA/DS/DX
PC-9801UV/UX/LV/CV/ES/EX/UR/UF
PC-9801N/NS/NV
PC-98DO/DO＋
■5"-2HD, 3.5"-2HD（各2枚組）
●アナログRGB対応専用高解像度カラーディスプレイ（640×400ドット）をお使いください。（デジタルRGBには対応しておりません。）
●NEC製MS-DOSシステム（Ver.2.11, Ver.3.10またはVer3.30/A/B/C）が必要です。
●バスマウスが必要です。●640KB以上のRAMが必要です。
●2ドライブ必要です。●PC-9801/E/F/M/Uでは使用できません。
●PC-9801VFでは外付けの1MBタイプのディスクユニットが必要です。
●PC-9801VF/VM2では16色グラフィックボード（PC-9801-24）が必要です。
●本製品はハードディスクでの使用を保証しておりません。
※MS-DOSは、米国Microsoft社の登録商標です。

価格9,800円

●システムソフトアミューズメント事業部では、パソコンネットをテスト開局しております。現在、会員募集はしておりませんので、アクセスはゲストIDにてお願いします。テレフォンサービスともどもご利用ください。

電話番号……03-3326-9644	パリティ…………NO
通信速度……1200〜2400MNP5	ストップビット……1
ビット長………8	漢字……………SHIFT-JIS漢字

新製品の発売日および内容のご案内は…
テレフォンサービス専用電話　東京：03-3326-8710
福岡：092-752-2602
アミューズメント事業部営業部専用電話
092-752-5262（祝祭日を除く月〜金）

◉総合カタログをご希望の方は請求券をはがきに貼り、住所・氏名・年齢・電話番号・使用機種名を明記の上、弊社宛にご送付ください。

プレイメイカーフットボール

アメリカで大評判の"アメフト"シミュレーションゲームが、ついに日本に上陸。豊富なサンプルデータを参考にして自分だけのオリジナルチームを作り、各種フォーメーションを選択してプレイを行う。パソコン相手だけでなくフロッピーのデータ交換により対戦プレイも簡単。勝負はヘッドコーチの腕次第だ。

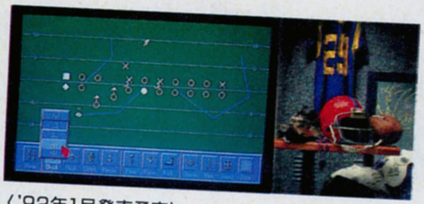

〈'92年1月発売予定〉

■PC-9801VF/VM/VX/RA/RS/RX/DA/DS/DX
PC-9801UV/UX/LV/CV/ES/EX/UR/UF
PC-9801N/NS/NV
PC-98DO/DO＋
■5"-2HD、3.5"-2HD(2枚組)
●アナログRGB対応専用高解像度ディスプレイ(640×400ドット)をお使いください。(デジタルRGBには対応しておりません。)
●NEC製MS-DOSシステム(Ver2.11、Ver3.10、またはVer3.30/A/B/C)が必要です。
●バスマウスが必要です。
●640KB以上のRAMが必要です。
●2ドライブ必要です。
●PC-9801/E/F/M/Uでは使用できません。
●PC-9801VFでは外付の1MBタイプのディスクユニットが必要です。
●PC-9801VF/VM2では16色グラフィックボード(PC-9801-24)が必要です。
●本製品はハードディスクでの使用を保証しておりません。
※MS-DOSは、米国Microsoft社の登録商標です。

価格9,800円

©Copyright 1989,1990 Broderbund Software, Inc.
All rights reserved.

ロボクラッシュ98

「ロボクラッシュ」、それは宇宙を転戦する未来のロボット格闘技サーキット。ボディ、コンピュータ、武器などのパーツを組み合わせてオリジナルのロボットを作成し、宇宙最強の座を目指す。多人数が参加できるトーナメントも可能になり、ロボット同士の激しいバトルは、ますます白熱する。

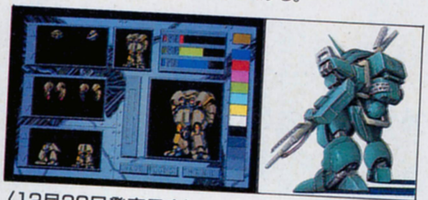

〈12月26日発売予定〉

■PC-9801VF/VM/VX/RA/RS/RX/DA/DS/DX
PC-9801UV/UX/LV/CV/ES/EX/UR/UF
PC-9801N/NS/NV
PC-98DO/DO＋
■5"-2HD, 3.5"-2HD(各2枚組)
●アナログRGB対応専用高解像度カラーディスプレイ(640×400ドット)をお使いください。(デジタルRGBには対応しておりません。)
●NEC製MS-DOSシステム(Ver.2.11, Ver.3.10またはVer3.30/A/B/C)が必要です。
●バスマウスが必要です。
●640KB以上のRAMが必要です。
●2ドライブ必要です。
●PC-9801/E/F/M/Uでは使用できません。
●PC-9801VFでは外付けの1MBタイプのディスクユニットが必要です。
●PC-9801VF/VM2では16色グラフィックボード(PC-9801-24)が必要です。
●本製品はハードディスクでの使用を保証しておりません。
※MS-DOSは、米国Microsoft社の登録商標です。

価格8,800円

原案：コンプティーク(角川書店)
制作：システムソフト
イラスト：©RED/中沢数宣
©黒田幸弘/角川書店
©1991 SystemSoft

大戦略Ⅲ '90　X68000

シリーズ最高峰の「大戦略Ⅲ '90」が、ビジュアル、サウンド、操作性のすべてにわたってグレードアップ。X68000の性能をフルに活かした美しいグラフィックスとBGMにより、臨場感あふれるプレイが可能になった。さらに、PC-98版とのデータ互換により、プレイの幅はいっそう広がる。

〈新発売〉

■X68000シリーズ　■5"-2HD(3枚組)
●アナログRGB(31KHz対応)ディスプレイをお使いください。
●入力装置として、X68000添付のマウスを使用します。
※「大戦略'90」X68000版に限りまして、技術的な内容などユーザーサポートに関するお問い合わせはアルシスソフトウェア、販売に関するお問い合わせはシステムソフト営業部までお願いいたします。
開発元/サポート：有限会社アルシスソフトウェア
〒657 佐世保市松浦町5-13グリーンビル3F
TEL0956-22-3881
販売：株式会社システムソフト アミューズメント事業部

価格9,800円

ブルトン・レイ　シナリオ集vol.3

雑誌コンプティーク誌上の「ブルトン・レイ シナリオコンテストⅡ」に寄せられた応募作から、キラリと光る優秀作だけをピックアップ。回を重ねるごとにレベルアップする作品から、シナリオメイキングの楽しさが伝わってくる。ブルトン・レイの世界とその物語は、すでに一人歩きを始めた。

〈新発売〉

■PC-9801E/F/M/VF/VM/VX/RA/RS/RX/DA/DS/DX
PC-9801UV/UX/LV/CV/ES/EX/UR/UF
PC-9801N/NS/NV
PC-98DO/DO＋
X68000シリーズ
■5"-2HD、3.5"-2HD(2枚組)
●別売の「ブルトン・レイ」が必要です。
●2ドライブ必要です。
●本製品はハードディスクでの使用を保証しておりません。

価格　4,800円

※画面写真は開発中のものです。

■広告の商品は、全国のパソコンショップでお求めになれます。
■通信販売をご希望の場合は、現金書留、郵便為替、または郵便振替(福岡3-37311)で、商品名、機種、メディア名、および連絡先の電話番号を明記の上、送料を添えて弊社までお申し込みください。表示価格に消費税は含まれておりませんので、価格の3%の消費税も併せてお願いいたします。送料は消費税込みで一律400円です。(送料のみ切手でも可)
■お申し込みから商品がお手許に届くまで、通常、2～3週間ほどかかります。
■商品に欠陥がある場合を除いて、お届けした商品の返品はご容赦願います。

※製品の仕様は、機能・性能の改善のため将来予告なしに変更することがあります。
消費税は含まれておりません。

SystemSoft
株式会社 システムソフト
アミューズメント事業部
〒810 福岡市中央区天神3丁目10-30

総合カタログVol.13
LOGIN No.1.2
有効期限：1992年1月

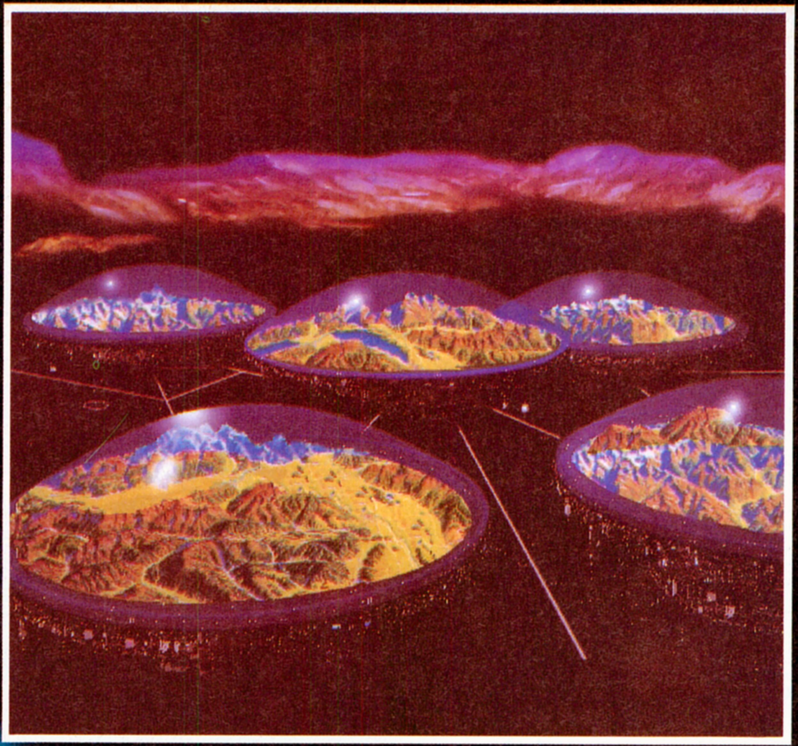

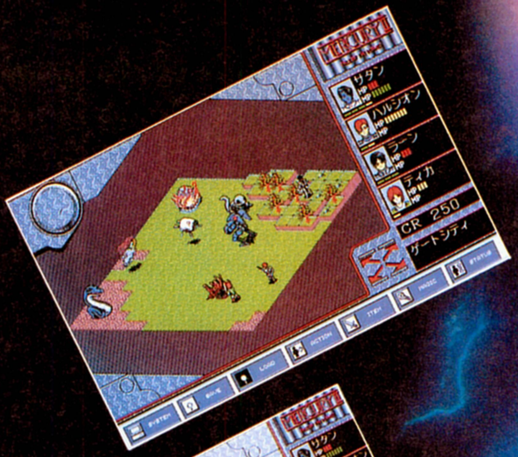

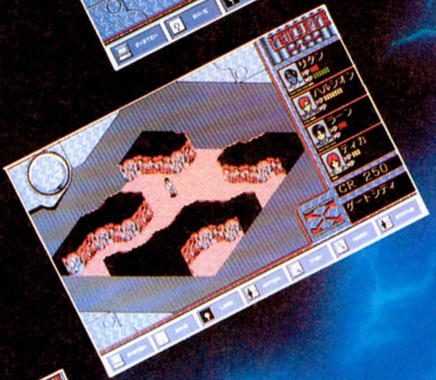

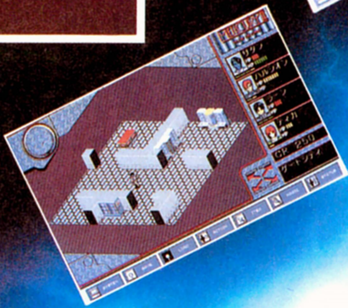

マーキュリー2 水星の物語

第一のメモリーユニットによって明らかになった人類の歴史によると2億年の太古、
地球上にはファンテュラとアポークリフとエンデ族の3種族が共存していた。
彼らは魔術や科学を使いながら平和に暮らしていたが、
互いに使う技術が自然を破壊していたためにその平和の均衡も崩れ次第に反目し合うようになる。
しばらくの間は8人委員会が開かれ和平も試みられたが全ての試みは徒労に終った。
エンデ族がバーナム島で開発したラガートと呼ばれる起動兵器を起因に
先史文明世界は戦いの渦に巻き込まれて行ったのだった。
血で血を洗う長い戦いの末、地上世界はビラスの手中に収まる。
やがて多くの月日が流れ圧政の中で立ち上がったエンデ族の若者クロムは仲間を集め
帝王の魔術によって閉じ込められた心、4つのボルボックスを解き放ちついには帝王ビラスを倒す。
今、第二のメモリーユニットが発見解析されたことによって新たなる歴史が陽光のもとにさらされた。
それはクロム達の戦いをさかのぼり三種族の戦いの発端を謎とくものだった。
舞台は水星、エンデ族の植民地クロティアル。

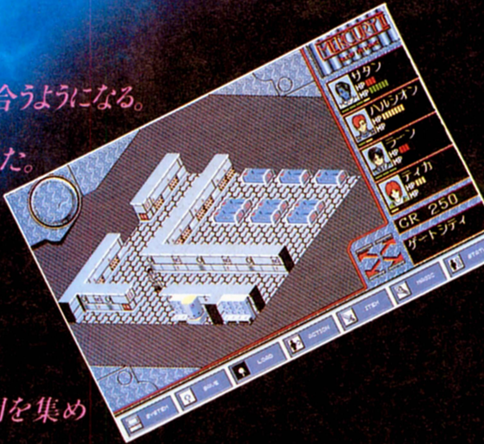

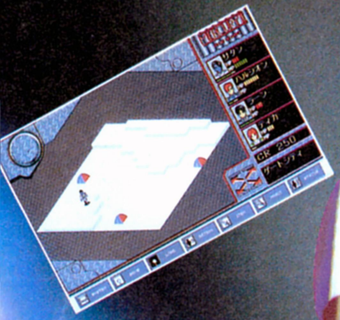

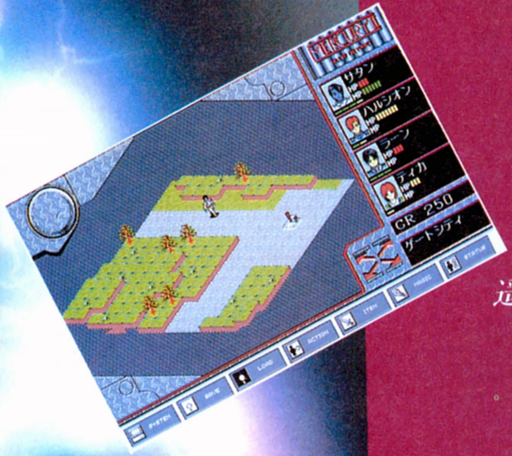

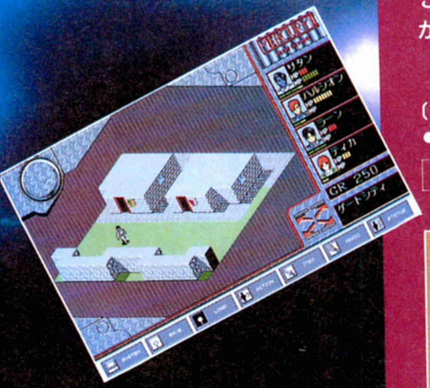

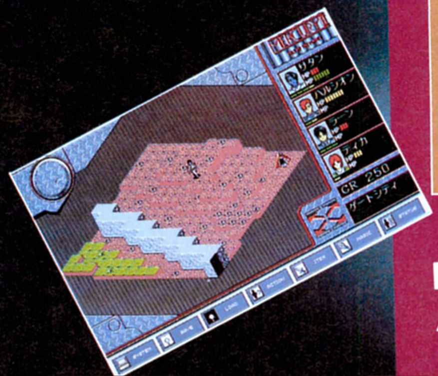

第二のメモリーユニット発見。

Tale of The Planet Mercury

MERCURY 2

好評発売中
PC9801VM以降
9,800円（消費税別）

マーキュリー2 水星の物語

遥かな時間を越えて明かされるマーキュリー誕生の秘密

次第に明らかにされる人類誕生の歴史。マーキュリー ストーリー、
待望の第2章。アイソメトリックビューに加えMIDI対応、
斬新な戦闘画面はさらにパワーアップ。

科学と魔術の混在する世界で繰り広げられる斬新な戦闘。全ての操作がマウスに対応しているために操作性が最高。戦闘場面ではモンスターを直接クリックすることによって戦いが行われます。ゲーム世界に身をおく君を現実の世界に引き戻しはしません。前作に比べさらにパワーアップしたゲームフィールド。今回のマーキュリーではマップ上に高さの概念が加えられています。　多くの謎に満ちた世界を君の手で切り開いて下さい。

〔対応機種〕 PC9801VM以降 ●5"2HD/3.5"2HD（各3枚組） ●要640KB ●アナログRGB対応 ●FM音源ボード対応 ●MDI対応 ●マウス対応 ●16色ボード必要（PC9801VM）

3,000本限定、ソフト（マーキュリー2）とCD（マーキュリー ザ プライム マスター）を合わせ11,800円（消費税別）で販売

絶賛発売中!!

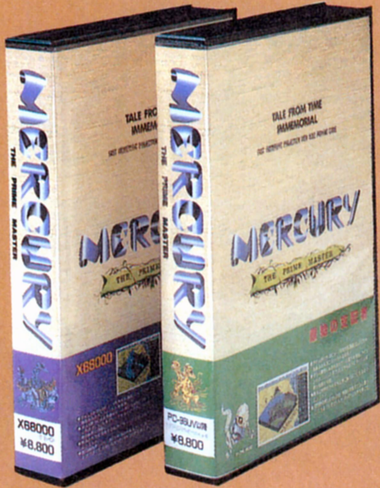

MERCURY THE PRIME MASTER

マーキュリー

ザ・プライム・マスター

¥8,800（消費税別）

PC9801シリーズ　X68000シリーズ

MAXIMA

■制作・発売元
マキシマ
大阪市浪速区塩草3-3-26 TEL(06)561-2215
広島 TEL(082)924-5061・札幌

●お求めはお近くのパソコンショップで、通信販売をご希望の場合は使用機種名、住所、氏名、電話番号を明記の上、当社まで現金書留でお申し込みください。（送料無料）

当社は当社が著作権を有する本ソフトウェアの複製行為、及び賃貸（レンタル）行為について、これを一切許可しておりません。もし違反した場合は懲役又は罰金が課せられます。

それは、ほって
Lemmings™
レミングス

おけない大冒険。

イギリスからやって来たゆかいなアクションパズルゲーム「レミングス」

ぞろぞろ歩くことしか知らないレミングたち、一歩先には危険がいっぱい。プレイヤーはそんな集団に穴掘りや橋作りなどをさせて出口に連れ出すのだ。なんとクリアしていくステージは100以上。かわいいレミングの命は君にかかっているのだ。

好評発売中！

クリスマスプレゼント価格 7,800円（税別）

【対応機種】 PC-9800・J3100シリーズ（好評発売中）
X68000・FM TOWNSシリーズ（来春発売予定）

Published under license from PSYGNOSIS LIMITED, in conjunction with JP International.
©1991 PSYGNOSIS LIMITED. All right reserved.
"PSYGNOSIS" and "LEMMINGS" are trademarks of PSYGNOSIS LIMITED and are used with permission.

IMAGINEER CO., LTD. 〒163 東京都新宿区西新宿2-7-1 新宿第一生命ビル
発売元 イマジニア株式会社 お問い合せ —— 03(3343)8911

C² World Ltd.

ドクターK、野茂が引っ張るミラクル近鉄の再逆転に
期待をつなぎながらも、160mホームランのブライアントの
いないチーム事情と旧エース阿波野の復活に賭けた仰木采配の
温情がアダ。終ってみれば、清原の不調をものともせず筋書き通りの西武優勝。
片やセントラルリーグでは、下馬評ダントツの巨人が沈没。
対巨人戦、8点のビハインドを奇跡の大逆転で勝利した中日も息切れ。
捕手首位打者の師弟コンビが話題のヤクルトもあと一歩。
結局最も話題の乏しかったノーマーク広島が、
「いつのまに首位に立ってたの?」って感じで覇権を握ってしまった。
西武ならびに広島ファンの皆様、おめでとうございます。
さぞかし楽しいシーズンをお過ごしになったことでしょう。
残る10球団のファンの皆様、
ぐっと押え込んだフラストレーションを抱いたままお正月をお迎えになるのでしょうか?
江戸のかたきを長崎で、ってな訳でもないですが、
実際のペナントレースのデータを使って遊べるリアルシミュレーションゲーム『野球道プラス』で、
かたき討ちというのはいかがでしょう?
全選手のデータが実際と同じなら結果は見えてるって?
ところが采配をふるうのはあなた自身。
監督や選手のふがいなさに罵声を送ることしかできなかったあなたが、
憎っくき西武や広島を自ら撃退するシーンは爽快そのもの。
でも、ひとつ断っておきますが返り討ちということも
十分に考えられますのであしからず。

野球道 PLUS

■対応機種:PC-9801シリーズVM以降・EPSON-286、386シリーズ・各NOTE対応・バスマウス・純正音源ボード対応■対応OS:本システムにはMS-DOSを組み込んでいません。本システムを使用するためには、NEC日本語MS-DOS Ver3.1/3.3/3.3A/3.3B/3.3C EPSON日本語MS-DOS Ver3.1/4.01のいずれかが必要。■ディスク装置:メーカー純正2ドライブ(1MB)が必要です。※通信でゲームを楽しめる地域は、NTTダイヤルQ²サービスが利用出来る地域に限定されます。

C² Net Open 記念価格

9,800円 + 12,800円
野球道本体　C² X'Press 通信ソフト

セット価格 **9,800円**

通信システム開発:
ジャパンシステム株式会社
〒163 東京都新宿区西新宿1-25-1新宿センタービル29F
TEL.03-3343-1311

ゲーム開発:
日本クリエイト株式会社
〒581 大阪府八尾市東本町5-10-1
ユーザーサポート:0729-90-2525

C² Net はおもしろい!

日本シリーズが終わった今も「野球道PLUS」の熱いペナントレースが繰り広げられているシーツゥネット。ホストコンピュータ(スパーク470GX)のふんだんなデータが、フロッピーじゃ味わえないパソコン通信ならではの楽しさを実現。また、毎月末にプレイヤーのシーズン(ペナントレース)終了データをソートし、ランキング全9部門を発表。入賞者には魅力あふれる賞品(11月度入賞者には年末ジャンボ宝くじ)をプレゼント。今だからおもしろい、シーツゥネットはシーズン真っ最中!

【入会金・会費不要のC²Net】
「野球道PLUS」を購入するだけ、あなたもシーツゥーネットの会員に。入会金や手続きは一切いりません。

【通信ソフトC²X' Press】
今、「野球道PLUS」をお買い上げの方全員に、シーツゥーネットのアクセスに必要な通信ソフト「シーツゥーエキスプレス」をプレゼント。

《パソコン通信/C²Netに必要なもの》
●パソコン●モデム●RS-232Cケーブル●マウス

11月20日 大阪のアクセスポイント開設!
関西方面の皆さん、お待たせしました。ますます身近になった「おもしろい」ネット。あなたも思う存分お楽しみください。アクセスポイントの変更は、最初にゲームのメニュー画面より「アクセスポイントの変更」を選びます。(操作の方法はマニュアルP37を参照してください。)次に、C² X'Pressのユーティリティーより各種設定を選び、初期設定で変更済みのユーザー情報ファイルを組み込んでから使用してください。

■他の通信ソフトでC²Netへアクセスするには、下記の電話番号とIDで行なって下さい。
電話番号…0990-318-081 ID>c2guest(小文字で入力) ※IDの後にCTRL+Jを入力します。リターンキーは使用しないで下さい。

藤田ができないなら俺がやる。

4番駒田、7番原。
秘策のオーダーで正月決戦、
広島を3タテだ！

もう鯉を見るのもイヤ！
巨人優勝の日まで『恋』さえ捨てる
と誓ったK氏、32歳独身。
『野球道プラス』における、人生を捨
ててまでの執念の采配は、夜毎広島
を苦しめている。

野球道PLUS
バージョンアップ
3リーグ戦新登場!!
冬休みよりサービス開始
やりはじめたら止まらない
※詳細はC^2Netにて告知いたします。

ボイス・オブ・ユーザー

まっは豪豪さん　西武が優勝してしまい、今日のバイトではむかつく客がいて腹がたち更には、その帰り際黒猫が前を横切る（本当）ということがおこってしまい、今の俺の気分は最悪です。だれか気分がスカッとするような話があったらここにかいて下さい。さて大江千里聴いて心を落ち着けよーっと。

UWAさん　中西さんが指導をはじめたそうです。何とかして巨人の打撃をアップさせてほしいものです。原、復活なるか？

シルフィードさん　優勝おめでとう!!
でも、来年は、巨人が日本一になるんだよ〜だ。

RPG超大作

開発進行中！乞うご期待。

マルチシナリオ＆マルチエンディング
「アーリーキングダム」

マルチシナリオ、マルチエンディング。キャラクターが意志、個性をもった“ゴチャキャラシステム”も見逃せない。R.P.G超大作「アーリーキングダム」登場！ ホストコンピューター（スパーク470GX）にアクセスし、多彩なシナリオとマップを、プレイヤーであるあなたが体感する壮大なドラマをお楽しみください。92年夏、あなたの前に出現する　……価格未定

ゲーム開発：株式会社　呉ソフトウェア工房　〒330 大宮市大門町3-197 星野第2ビル302号 TEL.048(646)0660 FAX048(646)0661

スタッフ募集

世界初のパソコン通信ソフトで、おさわがせしているシーツゥワールドでは、ゲームを一緒につくる“あなた”を求めています。
（職　種）企画営業・システムエンジニア・広報
（連絡先）㈱シーツゥワールド ☎(03)5473-8986
担当：谷口

株式会社 シーツゥワールド
〒105 東京都港区浜松町2-1-18トップスビル3F
TEL.03-5473-8986

トンキンハウスのエンタ

絶賛発売中

テイメントソフト続々登場!!

tonkin house
トンキンハウス

絶賛発売中

不思議世界への招待状

98がしゃべりだす！
夢の世界が動きだす!!
画面の中の動物が話かけてきたり、
突然動き出したり、
今までいた画面と、まったくちがう
場所に飛びこんだり……
気になるものは何でもクリック！

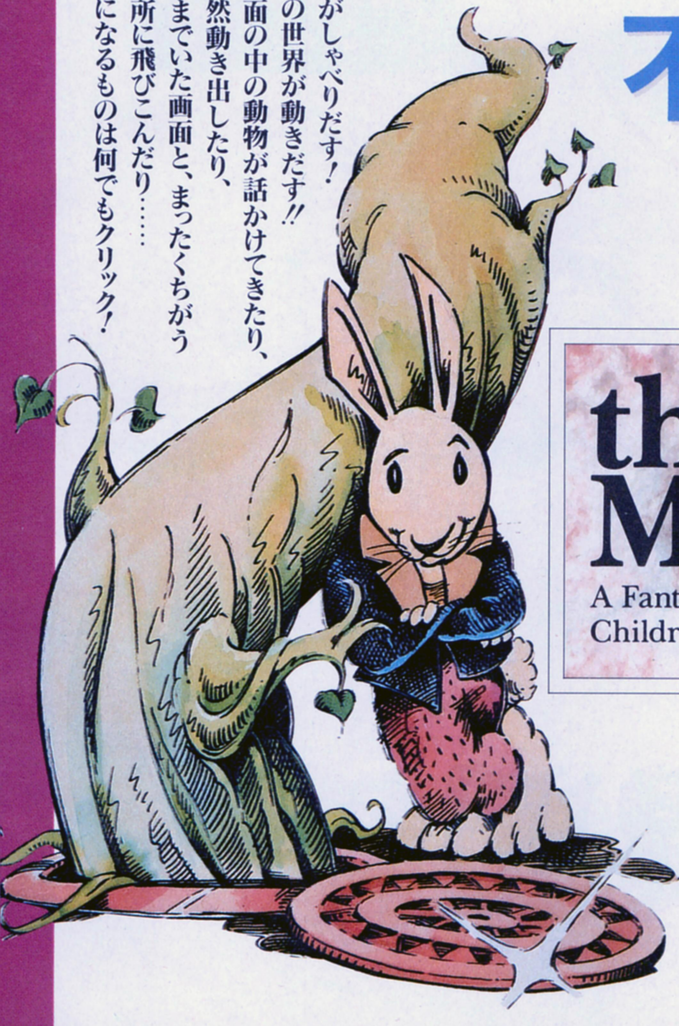

マンホール

the Manhole

A Fantasy Exploration for
Children of All Ages

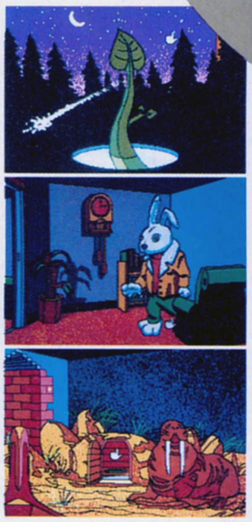

対応機種　NEC PC-9801 VM以降
メモリー640KB以上必要
キーボード，マウス対応
2ドライブ必要
FM音源ボード（PC-9801-26K）対応
アナログディスプレイ（640ドット×400ライン）専用
NEC製MS-DOSシステムディスク（Ver.3.1以降）
が必要です。
※MS-DOSは米国マイクロソフト社の商標です。

定価 **9700円**（税別）

the Manhole is a trademark of Cyan. ©1990 ACTIVISION　Used under license from Activision. All rights reserved. ©1990 TONKIN HOUSE

超世代
AIシミュレーションゲーム
©1991 TONKIN HOUSE

Neural Cyber tank Design and Simulation

OMEGA
オメガ

対応機種
PC-9801
シリーズ
VM以降

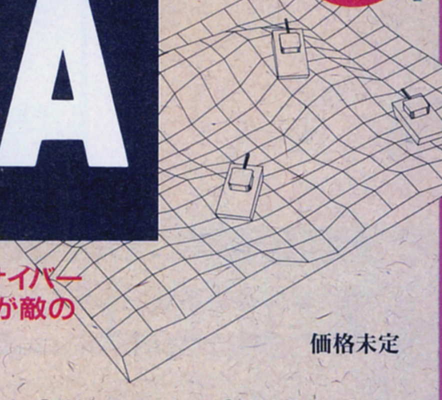

プレイヤー自らが設計・プログラムした「サイバータンク（人工知能を搭載した近未来戦車）が敵の戦車とシミュレーションバトル。

価格未定

92年新春
発売予定

©1989 Origin Systems, Inc., a Texas Corporation, U.S.A. ©1989 Micro Magic ©1989 Stuart B. Marks

TONKIN HOUSE：東京都文京区本駒込6-14-9 〒113

◇オワビの言葉◇ゲームの新たな可能性を求め、私達は日夜戦い続けております。そんな私達に、も一少し時間を下さい。（呉　英二）川中島異聞録は来春に発売が延びました。（グシュン）

2つの
〝ゴチャキャラ川中島〟
シミュレーションファンには これ！

DUEL 98
川中島

PC−98/286シリーズ 好評発売中！

illustration：天野喜孝

X68ユーザーのみなさん
おまたせしております。

X68000 完全移植版

スーパーマルチキャラクターA.R.P.G.
ファースト・クィーン

First Queen II
——砂漠の女王——

好評発売中 8,800円

K.S.K.ゴチャキャラシリーズ		
R.P.G. シルバーゴースト（元祖ゴチャキャラ）	PC-88X1シリーズ	8,800円
R.P.G. ファーストクイーン	PC-98X68000シリーズ	8,800円
R.P.G. ファーストクイーンII	PC-98/286シリーズ	8,800円
S.L.G. DUEL	PC-88シリーズ	8,700円
S.L.G. DUEL MC対応版	PC-88シリーズ	9,000円
S.L.G. DUEL川中島シナリオ（セミオート付）	タケル専用	3,800円
S.L.G. DUEL 98（2部隊コントロール可能）	PC-98シリーズ	8,700円

KSK クレソフト
〒330 埼玉県大宮市大門町3-197
星野第二ビル302号 ☎048(646)0660

お求めはお近くのパソコンショップで。通信販売をご希望の方は住所・氏名・電話番号・商品名・機種名を明記の上、現金書留でお申し込み下さい。

鉄道創設シミュレーションゲーム

Sid Meier's RAILROAD TYCOON™

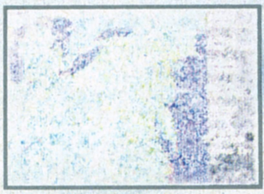

※この画面写真は、IBM-PC版です。

お近くのパソコンショップになかった場合は、商品名、機種名、住所、氏名、電話番号を明記の上、当社宛現金書留にてお申込下さい(送料無料)。尚、クレジットカードでの御購入もできます。御使用になれるカードは、VISA、UCです。詳しくは当社へ直接お問いあわせ下さい。 ※表示価格には全て、消費税は含まれておりません。

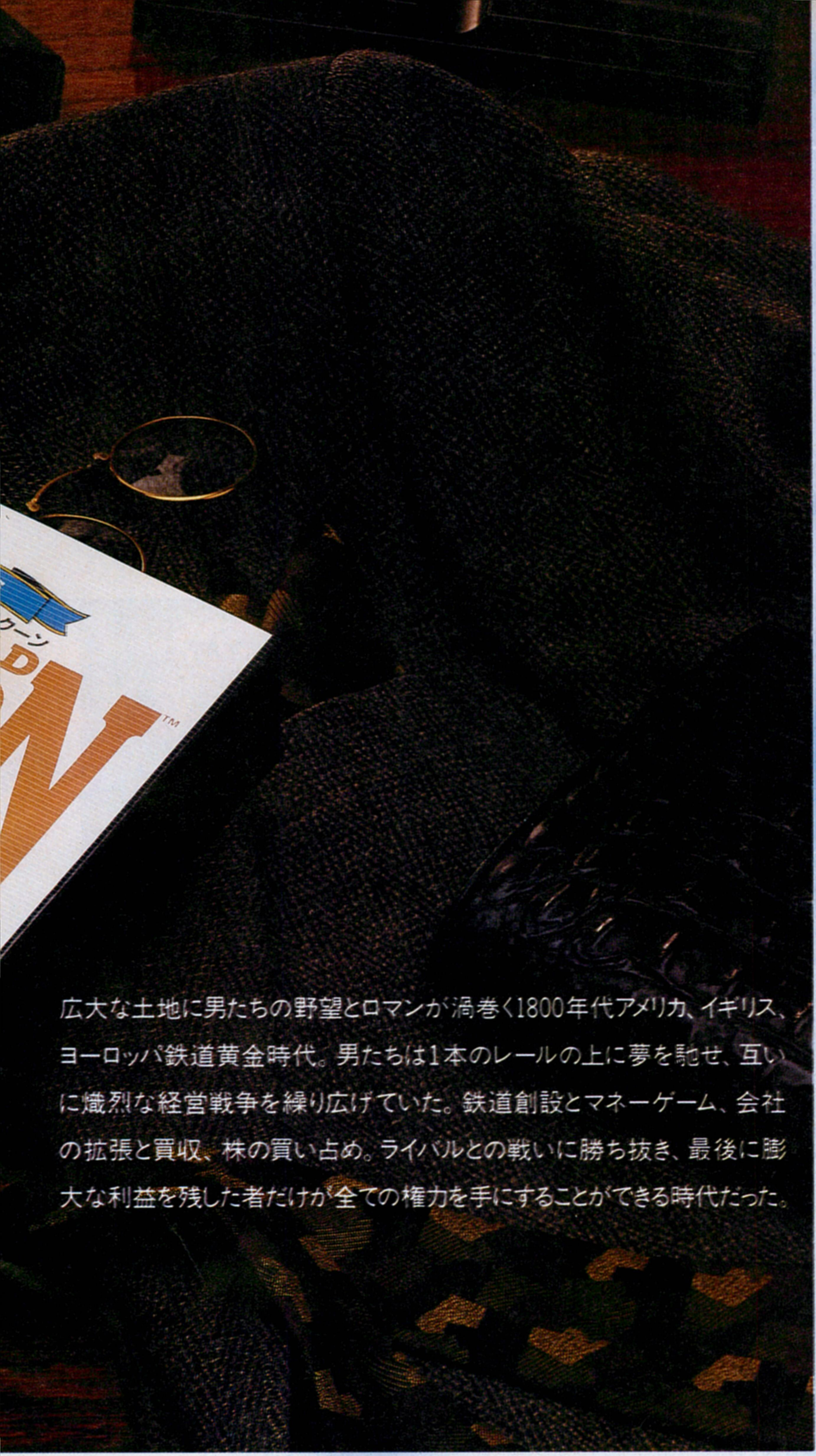

広大な土地に男たちの野望とロマンが渦巻く1800年代アメリカ、イギリス、ヨーロッパ鉄道黄金時代。男たちは1本のレールの上に夢を馳せ、互いに熾烈な経営戦争を繰り広げていた。鉄道創設とマネーゲーム、会社の拡張と買収、株の買い占め。ライバルとの戦いに勝ち抜き、最後に膨大な利益を残した者だけが全ての権力を手にすることができる時代だった。

近日発売!!
■PC-9801VM2/UV2以降
5"2HD/3.5"2HD……………定価11,800円
絶賛発売中!!
■IBM-PC(AX/J3100)…………定価10,900円
■Macintosh…………………………定価12,900円

マイクロプローズのシミュレーションゲーム

COMMAND H.Q.（コマンド） 近日発売!!

連合軍最高司令官として数多くの戦略兵器を駆使、あなたは自軍を勝利へ導いてゆく。豊富なシナリオとリアルなグラフィックで、初級者から上級者まで楽しめる軍事戦略シミュレーションゲーム。

PC-9801VM21以降
5"2HD/3.5"2HD…定価11,800円
IBM-PC(AX/J3100)
……………………………定価10,900円

Red Storm Rising（レッド ストーム ライジング）

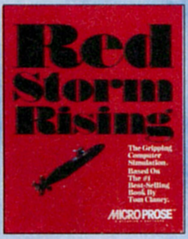

トム・クランシーの同名小説を基に開発された原子力潜水艦シミュレーション

〈絶賛発売中〉
IBM-PC(AX/J3100)……定価9,900円
Amiga…………………………定価8,900円
PC-9801VM2/UV2以降
5"2HD/3.5"2HD…………定価10,800円

Starglider 2（スターグライダー）

宇宙空間を舞台にした、シューティングも楽しめる3Dフライトシミュレーション

〈絶賛発売中〉
IBM-PC(AX/J3100)……定価8,900円
Macintosh………………定価9,900円
PC-9801VM2/UV2以降
5"2HD/3.5"2HD…………定価9,800円

F-15 Strike Eagle II（ストライク イーグル）

米空軍の主力戦闘機F-15をリアルに再現した3Dフライトシミュレーション

〈絶賛発売中〉
IBM-PC(AX/J3100)……定価9,900円
Amiga…………………………定価10,900円
PC-9801VM2/UV2以降
5"2HD/3.5"2HD…………定価10,800円
X68000…………………………定価10,800円
※X68000版は、パッケージには要2MBと表示されておりますが、メインメモリ1MBでも動作可能です。

〒183 東京都府中市宮西町1-16-3 第一みよしビル5F ☎0423-33-7781
ユーザーサポート係 ☎0423-33-7785
マイクロプローズジャパン株式会社

おいでよ！いくつになっても心は少年のパソコン狂。

当社には、若いスタッフはもちろん、30代、40代になっても、パソコンを前にすると好奇心いっぱいの少年の顔になるパソコン狂が勢ぞろい。おかげで、ハードディスクのユーティリティソフト「WSBACK」をはじめとするビジネスソフトから、近年爆発的人気を得たレーシングゲーム「グランプリサーカス」まで、その活躍範囲が大きく拡がっています。まだまだ、面白いプランがめじろおし。応援してくれる仲間がほしいのです。いくつになってもパソコン少年の好奇心と情熱を失わない方、ぜひ、当社へ一度ご来社ください。

情熱と才能ある スタッフ募集

●職　種　①開発
- ●プログラマー

②編集・制作（出版、広告）
- ●テクニカルライター
- ●グラフィックデザイナー

③製品企画・マーケティング
- ●プロダクツプランナー
- ●マーケティングプランナー

④営業
- ●ユーザーサポート

●年　齢　20〜35才位まで。

●資　格　①②③は経験2年以上ある方。

●給　与　経験・実力により優遇します。

●待　遇　昇給年1回、賞与年2回、交通費支給、諸手当、福利厚生、厚生施設、社会保険、社員旅行

●休　日　日曜・祝祭日、土曜（月2回）、年末年始、有給、慶弔

●応募方法　履歴書（写真貼付）を弊社までご送付ください。1週間以内に面接日をご連絡いたします。
※なお応募書類は一切返却いたしません。応募の秘密は厳守します。

●宛　先　株式会社ウエストサイド人事部

WEST SIDE 株式会社 ウエストサイド
〒661 兵庫県尼崎市武庫之荘1丁目11-5 湯川ビル　TEL (06) 436-2799　FAX (06) 436-9550

I raise a pet in computer.

コンピュータの中で生きる動物を飼う
愛情をもって育てて行く
近未来感覚アミューズメント!!

1991年 冬。あなたにプレゼント。
それは一つの卵…。どんな動物なのか何処からきたのかはわからない
この卵をふ化させて、餌や飲物を与え成育してください。病気したりすねたりもします。でも
あなたの愛情があれば大丈夫。名前はもちろん芸だって覚えさせればあなたの言うことをききます。
この動物はとても頭が良いので言葉を覚え飼い主のあなたと会話もします。ただ、デリケートなの
でまわりの環境にも気をつけて下さい。もし病気になったら早めにお薬を与えてやって下さい。
あなたのコンピュータに住むあなただけのペットを育て上げて下さい。
きっと、あなたを楽しくさせてくれることでしょう……
あなたとA.Iペットの新しい次元です

RAISE

12月19日発売。PC9800シリーズ

AI PET SIMULATER

レイズ

価格9,800円(税別) 5"・3.5" 2HD 3枚組

ABA
㈱総合ビジネスアシスト アミューズメント開発部 〒460 名古屋市中区栄1丁目23-29 Tel (052) 204-0505㈹

DATA WEST

最新最

美しい裸身が蠟燭の炎に妖しく揺らめき、ナイフの冷たい光が少女を襲い、胸を切り裂く。真っ赤な鮮血と悲鳴。そこで夢は破られる。果してこの悪夢は何を意味しているのか？無惨にも殺された少女は、現実に存在するのか？悪夢に魅入られていく降矢木の運命は……。

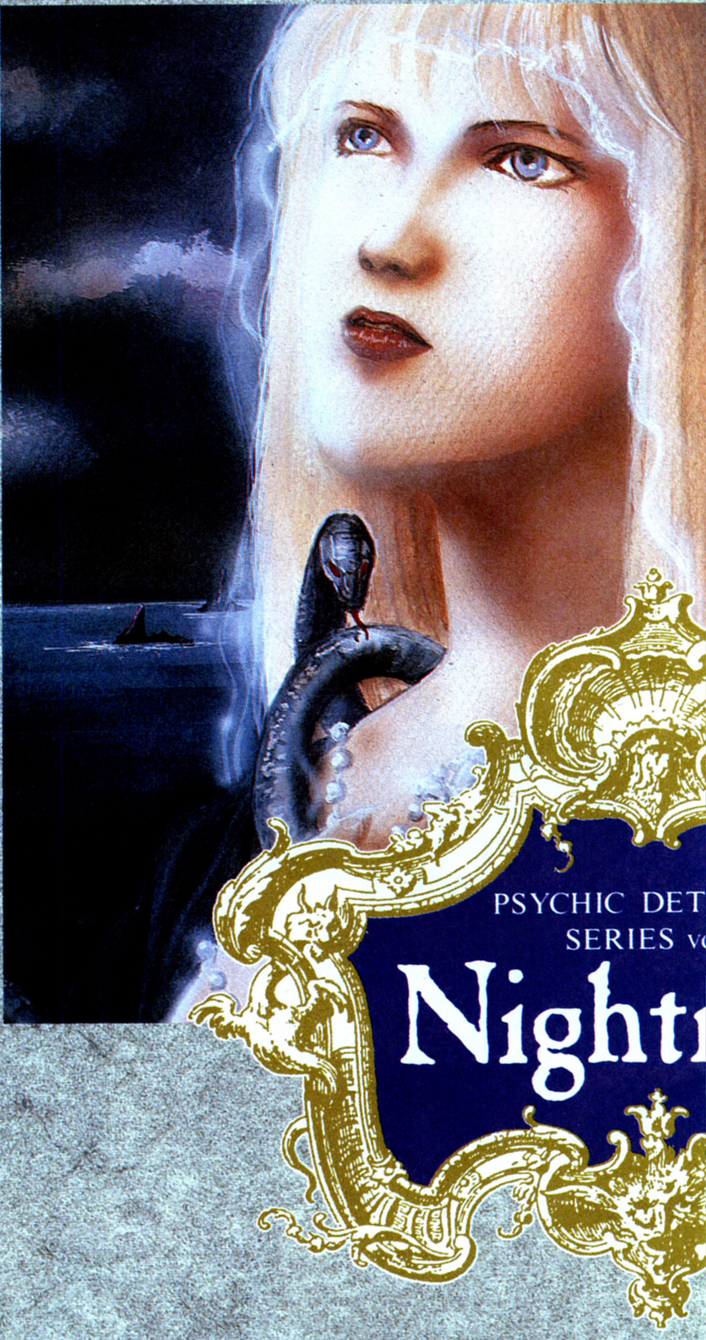

1991

1991年はサイキック・ディテクティヴ・シリーズVOL.4「Orgel」で始まり、同シリーズVOL.5「Nightmare」で締め括ります。皆さんのおかげで、今年も楽しい制作が出来たと、スタッフ一同喜んでいます。今年も本当にありがとう。

絶賛発売中

DAPS　CD-ROM COMPACT disc　FM TOWNS

※このソフトは内蔵メモリが2MB必要です。

サイキック・ディテクティヴ・シリーズ第5弾

定価12,800円(税別)

人材募集

●職種：プログラマ・音楽／●募集人数：若干名／●資格：DAPS、マルチメディアの分野で世界中を「あっ」と言わせたい人で、ゲームソフト開発経験者／●勤務地：大阪市鶴見区放出／●勤務時間：10:00〜19:00／●休日：日曜、祭日、第2・4土曜日、年末年始、夏期、特休、有給休暇他／●待遇：当社規定により優遇／●応募方法：当社まで履歴書（写真貼付）を郵送下さい。尚、音楽希望者は自作の曲と、当社の曲（どれでも可）をご自分で演奏された曲を収録したテープも同封して下さい。書類選考の上、試験日・面接日を連絡します。

高傑作

それは夢で始まった。嵐の夜、助けを求め叫ぶ、ひとりの少女。降矢木が近づくと、少女は姿を消す。決して彼女に近づくことが出来ない。その夢が毎夜のように降矢木を襲った。ある夜、その夢は惨劇へと変わる。低く呟くような祈りの声に包まれ、少女が一糸まとわぬ姿で佇む。

1992年は第4のユニットシリーズで開幕します。
一体、どんな作品になるのか、今から楽しみにしていて下さいね。
データウエストは皆さんと一緒に、まだまだ進化します。
また来年もよろしくお願いします。

新作「Nightmare」を含む
サイキック・ディテクティヴ・シリーズ
vol.1〜5の音楽集!!
●CD「PSYCHIC DETECTIVE SERIES THE BEST」
演奏:DATAWEST SOUND UNIT SPECIAL
絶賛発売中
©1991 DATAWEST inc./発売元:東芝EMI株式会社
税込定価 ¥2,500
CD:TOCT-6381

「ナイトメア」
FM-TOWNS/CD-ROM

通信販売のお申し込みは当社まで。
(送料当社負担)

〒538 大阪市鶴見区放出東3丁目8番28号
(データウエストビル) TEL.(06)968-1236

データウエスト株式会社

LIFE & DEATH
ライフ　デス

THE SOFTWARE TOOLWORKS

私達は、
生命の神秘に出会った。

日本初登場!! 欧米で大ヒットの外科手術シミュレーションゲーム。

外科医だけに与えられた"手術"という領域を、アカデミックな表現と映像でシミュレートする
究極のメディカルゲーム「Life & Death」。このゲームであなたは、
人体の精緻と生命の神秘、そして生への真摯な眼差しに出会うことだろう。

「このゲームソフトの収益の一部は国際医療機関に寄付される予定です。」

FM TOWNS 1月24日発売

絶賛発売中

価格(税別) ¥8,800

■対応機種
FM TOWNS(要メモリ2MB)
PC-9801VM以降(ノート対応)、PC-286・386シリーズ
(要バスマウス 要メモリ640KB 要MS-DOSV2.11/3.10/3.30A/B/C 400ライン アナログディスプレイ対応 初期VMは16色ボードが必要です。)
IBM-PC、J3100・AX・TERADRIVE等互換機
マッキントッシュ
(英語のメッセージ出力になります。メッセージ和訳付き。)

VING
総販売元 有限会社ビング(川崎オフィス)
〒211 神奈川県川崎市中原区小杉御殿町2-53
ユーザーサポート電話:☎044-722-4682(月)～(金)13:00～16:00(土日・祝祭日を除く)
発売元(取扱い機種) FM TOWNS ©1991 Japanese version by VING CO., LTD.

AMT ARROW MICRO-TECHS
株式会社 アローマイクロテックス
発売元(取扱い機種) IBM-PC、J3100・AX・TERADRIVE等互換機/マッキントッシュ/
PC-9801VM以降(ノート対応)/PC-286・386シリーズ
©1991 Japanese version by ARROW MICRO-TECHS CORP.

Copyright ©1990 The Software Toolworks, Inc. All right reserved. The Software Toolworks and Life & Death are registered trademark of The Software Toolworks, inc.

ビングアーケードゲームシリーズ

ドライビングゲームの決定版!

TM

タイトーチェイスH.Q. 絶賛発売中!!
FM TOWNS(要2MB)アナログジョイスティック対応
価格(税別) ¥9,800

シューティング・パズルゲーム

パラメデス PALAMEDES

好評発売中!!
FM TOWNS対応 価格(税別) ¥7,800

パラメデス&パズニック 好評発売中!!
ICカード版のノートブックパソコン用ソフト。
FM NOTEBOOK・Panacom PROノート シリーズ対応
価格(税別) ¥9,800

QIX(クイックス)系アクション・パズルゲーム

ヴォルフィード VOLFIED TM

絶賛発売中!!
FM TOWNSメモリ2MB対応 価格(税別) ¥8,800
© VING 1991 Licensed from TAITO CORP. TAITO

VING 有限会社ビング

通信販売ご希望の方は、商品名・対応機種名・個数・メディア・住所・氏名・年齢・電話番号を明記し、消費税3%を加算のうえ、下記の有限会社ビングまで現金書留にてお申し込みください。(送料サービス)
〒019-21 刈和野郵便局 私書箱7号
有限会社 ビング行

スタッフ・アルバイター募集

プログラマー/グラフィックデザイナー/
シナリオライター/ゲームデザイナー
■お電話にてご連絡ください。
■お問合せ:☎03-3492-1079
(月)～(金)13:00～16:00(祝祭日を除く)
■勤務地:神奈川県川崎市、在宅勤務可。

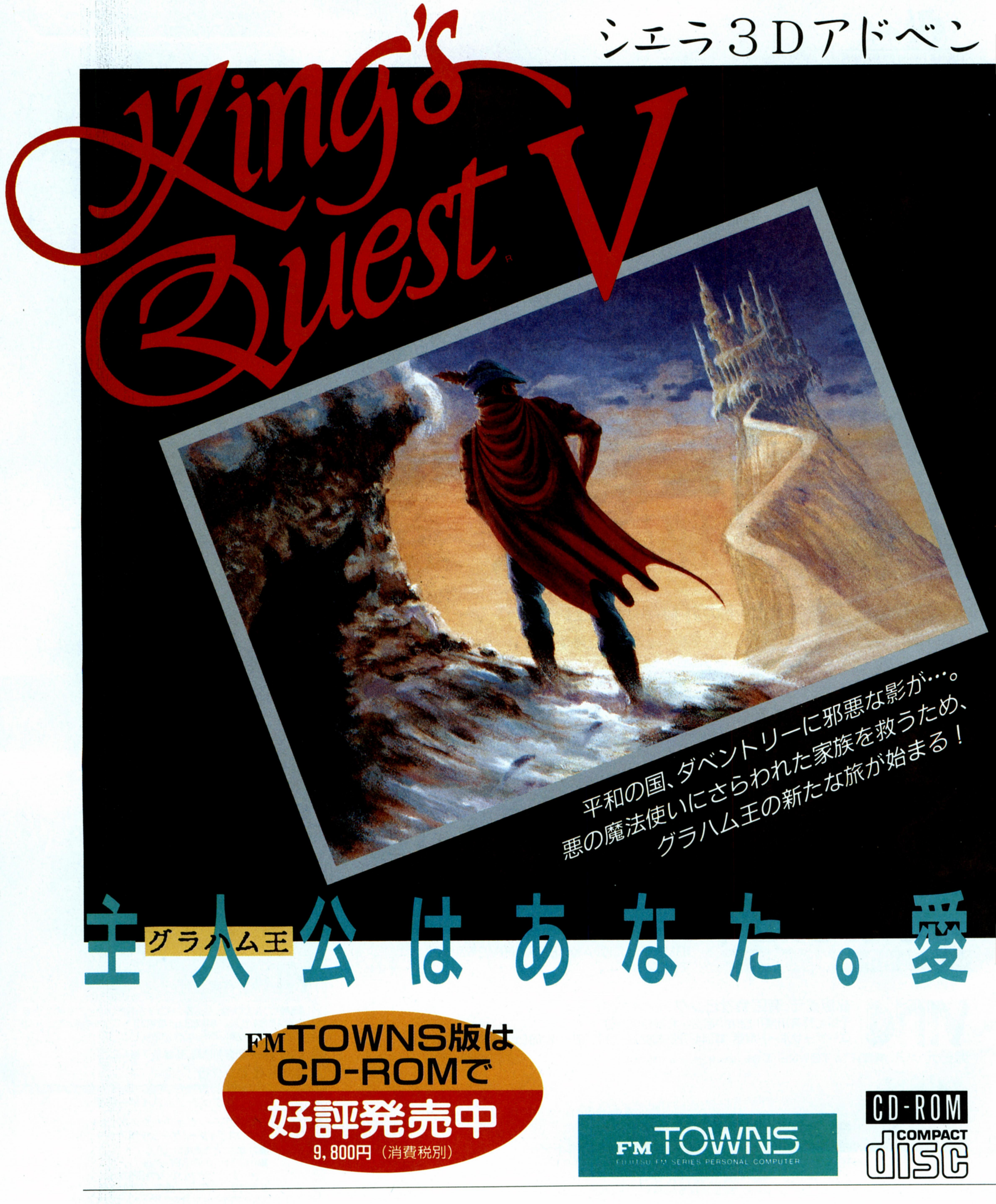
シエラ3Dアドベン
King's Quest V
平和の国、ダベントリーに邪悪な影が…。
悪の魔法使いにさらわれた家族を救うため、
グラハム王の新たな旅が始まる！
主人公はあなた。愛
グラハム王
FM TOWNS版は
CD-ROMで
好評発売中
9,800円（消費税別）
FM TOWNS
FUJITSU FM SERIES PERSONAL COMPUTER
CD-ROM
COMPACT
disc

チャーの最新作をご家庭でお楽しみください。

SIERRA

＊PC-9801版 16色　＊＊FM-TOWNS版 256色

いま、話題の
ニューウェーブ・アドベンチャーゲーム
キングズ・クエストVの、
色・音・映像に加え、キャラクタのリアルな動きに、
あなたはシビレル。

美しいグラフィックにメロディアスなサウンドを完全移植。登場人物の吹き替えは日本語／英語どちらでもプレイ中に切り替え可能です。また、完全キーボードレスな仕様で、マウスをクリックするだけで最後までプレイできます。

世界で150万本を突破したスーパーシリーズがPC-9801に対応。

アイコンによってマウスだけでプレイが可能。

スペース・クエストIVもPC-9801へ移植中。

対応機種	PC-9801VM以降および互換機
環境	MS-DOS(Ver.3.1以上)が必要 メモリー640KB以上 、2ドライブ対応 バスマウス、ハードディスクの使用を推奨します
音源	ローランドMT-32, CM-32L／98標準FM音源ボード
メディア	2HD3.5インチ/5.25インチ

希望小売り価格 ￥11,000（消費税別）
好評発売中
お近くのパソコンショップでお買い求め下さい。

パソコン通信でゲームのヒントを差し上げます。
(NIFTY-Serve/FSEGA)

PS/55、TERADRIVE、J-3100(DynaBook不可)、AX等のIBM-PCおよび互換機に対応した英語版もあります。VGA256色版とEGA16色版。MIDIとFM音源対応。他にも多数のゲームを発売しています。

と試練と冒険の旅へ。

好評発売中

- ■おかしなマザーグース（FMTOWNS）￥9,800（税別）
- ■クエストフォーグローリィ（PC-9801VM）￥9,800（税別）
- ■ポリス・クエストII（PC-9801VM）￥8,800（税別）

シエラ オンライン ジャパン株式会社
〒162 東京都新宿区山吹町352 TYビル ☎03(5261)0970

●お詫び　PC-9801版のゲーム・マニュアルに不備があり、お買い上げのお客様と販売店の皆様にご迷惑をおかけしましたことをお詫び申しあげます。現在ユーザー登録された皆様に正誤表を発送しております。お急ぎのお客様は当社にお電話ください。

イラスト・小林源文
Groß
Deutschland

ロンドン上空を舞台に、ゲーリング率いるドイツ空軍が英国空軍と激烈な空中戦を繰り広げる。

ソ連の心臓部・モスクワを目指して、ロシアの大平原をグーデリアン率いるドイツ装甲軍団が疾駆する。

暗雲たちこめる北大西洋に、敵輸送船団を求めてデーニッツ率いるUボート部隊が出撃する。

陸海空の総力をあげて進撃せよ!!

○『グロス・ドイッチュラント』は、1939年のドイツ軍のポーランド侵攻にはじまり、以後6年間にわたる第二次世界大戦・ヨーロッパの戦いを1ターン・1週間単位でシミュレートする超大型戦略SLGです。

○ドイツをはじめアメリカ、イギリス、フランス、ソ連など、19ヵ国が登場。マップもノルウェーから北アフリカ、スペインからカスピ海まで、全ヨーロッパを網羅。西部戦線、東部戦線、アフリカ戦線の3枚のマップ上で陸・海・空軍を指揮して戦いを繰り広げます。

○登場兵器は、第二次世界大戦で活躍した陸戦兵器107車種、航空機69機種、艦船69クラス（大型艦301隻、小型艦無数）が登場。各兵器の性能も膨大なデータと綿密なリサーチにより、史実通りに再現しました。実際には活躍できなかった試作兵器の超重戦車やジェット戦闘機、ワルター潜水艦など、幻の兵器も多数登場します。

○キャラクター総数は110名。陸軍はロンメル、パットン、モンゴメリー、ジューコフ他の将軍たち。海軍は提督やUボート指揮官、そして空軍は航空団司令と、多数の個性豊かなキャラクターがグラフィック入りで登場し、装甲軍や艦隊、航空団を指揮します。その他にも内政、外交、諜報、兵器開発などをプレイヤーの下で受け持つ閣僚たちが登場します。

○夜間爆撃、上陸作戦、パルチザン、装甲部隊の電撃突破などのルールを満載し、ヨーロッパの戦いを精密にシミュレート。ホーミング魚雷やロケット兵器などの新兵器開発や科学技術開発、治安の強化、ラジオ放送による宣伝、スパイの養成など、軍事以外にも多くの戦略的要素を楽しめます。

グロス・ドイッチュラント

○対応機種　PC-9801シリーズ
　　　　　　ディスク４枚組
○価　　格　14,800円（税別）
○発 売 日　1992年春

㈱ジェネラル・サポート
〒144 東京都大田区北糀谷2-15-25
東栄ビル202
TEL.03(5705)8932

KAMEJIMA

『彼』は、何年生き続けるのか？
『彼』は、英雄として認められるか？

FEED（フィード）

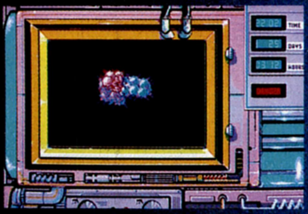

『FEED』は哲学である。

バイオ・ゲーム・ツール『FEED』新発売!!

『FEED』は、ゲームの歴史で初めての、生物を培養するツールです。これまで多くのメーカーが開発して来たゲーム(RPG/アクション/シミュレーション)を島川言成氏が集大成し、弊社開発部と検討し、まったく新しいジャンルのゲームが誕生しました。ゲームに哲学を与えた問題作です。

2029年、無重力状態に於ける金属精練技術は、NASAでさえ実験プラントを軌道上に打ち上げ、細々と特定用途に限られた精練を行なっていた。当然、原料は地球上であらかじめ限界まで精練されたものであったし、最終的に得られる製品(殆どが結晶体であったが)は、飛行士達がポケットに入れて持ち帰るぐらいの量であった。
今、『FEED』の微かな叫びが聞えはじめた。

PC-9801シリーズ対応

¥12,800（税別）

NEC PC-9801シリーズ対応（VM21以降）・EPSON PC-286/386シリーズ対応・5インチまたは3.5インチ2HD・640KB必要・高解像度（640×400）ディスプレイが必要・マウスが必要・FM音源ボード（PC-9826K同等品）対応・MS-DOS 3.1以降が別途必要。
●お買い求めは、全国パソコンショップで。
●本製品には別途MS-DOS Ver3.1以上が必要です。

亀島産業株式会社
コミュニケーション事業部
〒106 東京都港区東麻布3-7-3 久永ビル3F
TEL 03(3585)4463 FAX 03(3585)4462

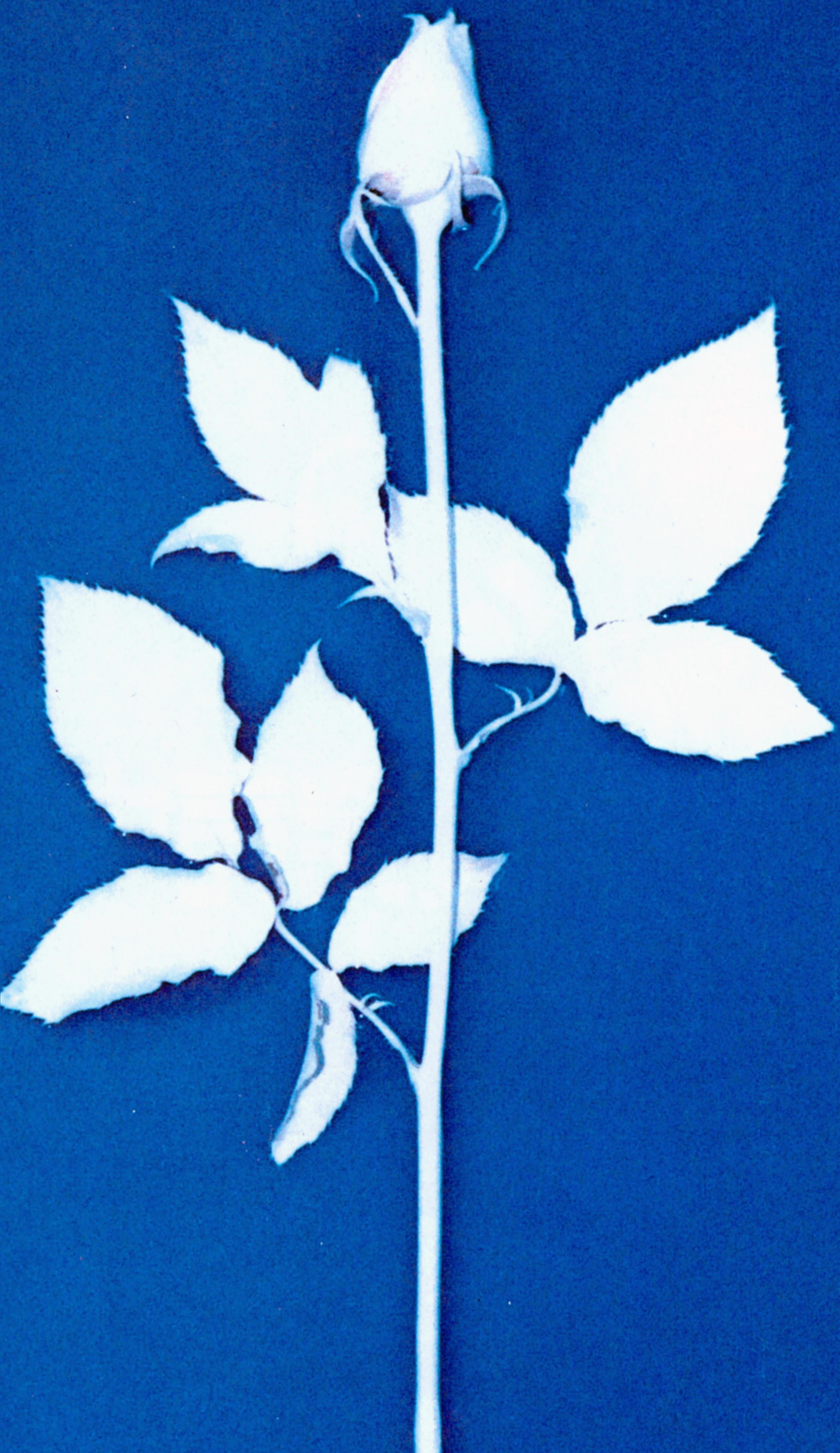

METHOD OF MENTAL AESTHETICS

一心の美学体系一目覚める

Blue ブルー

Will to power

戦闘ではＡＩ処理にＯＲＶ※の概念を導入し、戦略自体に多様性を持たせました。変化する戦略は戦闘を、よりスリリングに、そしてよりドラマチックにします。
また、戦略システムは結果を予想します。これは実行の直前の段階で都合の良いコマンドを決定する従来タイプの戦略システムとは大きく異なる部分です。
プレーヤーと同様、戦略システムは実行前にあらかじめ結果を予想しながらコマンドを決定するので、まさに両者の読みの深さが勝負を決します。
なおコマンドの設定は、あらかじめフルオートで行われますので、必要に応じて簡単なマニュアル操作で確認、再設定するだけでＯ．Ｋ．です。

※ORV＝OPINIONS RELATIVE TO THE VALUE
（価値観に応じた判断）

無限の可能性をもつ自分だけの自由なストーリー。ひとつのシナリオには人の数だけ演じ方があります。ブルーは、この演じる事の楽しさを大切にし、シナリオが必要以上に手順や手段を問うことはありません。状況に応じて自由に行動し、目的を達成して下さい。
また、宿屋の主人や子供など町の人を仲間に加え、みな次々と強くしてしまうなど、行動次第で冒険ロマンの多彩な展開も楽しむことができます。
その他、シナリオ上の展開があった場合にはプレーヤーの歩んだ道程が簡単に紹介されます。これは、これまでのプレイを振り返る場合など必要な時に、あらすじとしてまとめて見ることも可能です。

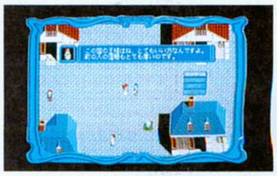

※写真は開発中のものです。

近日発売予定・9,700円(税別)

PC-9801シリーズ(VM・UV以降)

- 5"・3.5" 2HD(各３枚組) ● 要640KB ● サウンドボード対応
- 要NEC・MS-DOS Ver3.1以上 ● ジョイスティック・マウス対応
- 要400ライン CRT(アナログRGB端子付) ● 16色専用

■開発中・FM-TOWNS■

［プロヴィデンツァ］
PC-9801・FM-TOWNS
絶賛発売中！

KINPU KURIN
きんぷくりん

- 広告の商品は、全国の有名パソコンショップでお求めになれます。
- お近くに取扱店がない場合は、住所・氏名・電話番号・商品名・機種名を明記し、消費税を加算の上、当社宛に現金書留にてお申込みください。(送料無料)

スタッフ募集中(プログラム・サウンド・デザイン 他)

- 当社は、当社が著作権を有する本ソフトウェアの複製行為、及び賃貸（レンタル）についてはこれを一切許可しておりません。
- MS-DOSは米国Microsoft社の商標です。

〒982 株式会社ソフコム
仙台市太白区鈎取本町1-10-40 TEL.022(243)3918

ウルティマ
Ultima® VI
〜偽りの予言者〜
©1990 Origin Systems Inc. and Richard Garriott.
©Copyright 1991 PONY CANYON Inc.
魔法と冒険の国「ブリタニア」への新たなる旅立ち
ブリタニアは、突然ガーゴイルの侵略を受けた。ガーゴイル軍団は、これまでのいかなる敵よりも賢く、また手ごわかった。かつて、ロード・ブリティッシュを地下大陸から救いだした伝説のアバタールは、昔の旅の仲間と、ガーゴイル討伐の冒険にでたのだが、ガーゴイルの「予言の書」に記述された真実にがく然とする。ガーゴイル侵略の目的とは、また「予言の書」に記された真実とはなにか？「ウルティマ」全作品に隠された謎が、この「ウルティマVI」で、いよいよ明らかになる。
絶賛発売中
●PC-9801 UX以降 3.5"<2HD>L98F5557
●PC-9801 VX以降 5"<2HD>L98F5557
各¥9,800（税抜）
●バスマウス対応
●ハードディスク対応
●MIDI対応
●あのウルティマがゲームボーイで登場●
ウルティマ〜失われたルーン〜
絶賛発売中!! ¥4,800 R48G5939（税込）
覚悟はいいか？新しいブリタニアは広い！
ガーゴイル討伐の旅の準備はこれ1冊。
日本語版制作担当、㈱ローカスが贈る真実の書。
ウルティマVIクルーブック
好評発売中 ¥1,800（税込）
●発行：㈱ローカス ●発売：㈱星雲社
ゲームボーイは任天堂の商標です。
PONY CANYON
PONY CANYON INC.
〒102 東京都千代田区九段北4-3-31 ㈱ポニーキャニオン
マルチメディア制作部／03-3221-3161
販売元／株式会社ポニーキャニオン販売
〒102 東京都千代田区九段北3-3-5 ニューポニービル
営業推進部 03-3221-3131
■お電話でのお申込みはフリーダイヤルで…
フリーダイヤル 通話料は全国どこからでも無料です。
※ダイヤル後5〜6秒お待ちください。
0120-111-326
又は東京 03-3258-5566
（電話受付は、毎週午前9:00〜午後9:00までです。）
■おハガキでのお申込みは…………
41円
郵便はがき
102-00
東京都千代田区九段北3-3-5
ポニーキャニオンショッピングクラブ
ログイン係
①お名前（フリガナ）
②郵便番号
③ご住所
④お電話（ご自宅と勤務先）
⑤年令・ご職業
⑥商品名（商品番号）
⑦お支払方法
★18才未満の方は保護者の署名、捺印をおねがいいたします。
印
★ご捺印をお忘れなく
■全国のパソコンショップでお買い求めになれます。お店に商品がない場合、またお近くにお店がない場合は通信販売をご利用下さい。
■ご注文の際に商品名・機種・商品番号をご確認の上お申し込み下さい。
■お支払い方法は、代金引換宅配便：商品お届けの際に代金をお支払い下さい。
■お届けは約10日間程お待ち下さい。完全梱包の上クロネコヤマト便でお届けします。送料は当社が負担します。10,000円以内の商品をお買上の場合は、送料を500円ご負担下さい。
■お願い：商品の性格上、配送時の破損及び誤発送以外は、開封後の返品、交換はご容赦下さい。
——信頼のフジサンケイグループ——
ポニーキャニオン ショッピングクラブ
〒102 東京都千代田区九段北3-3-5

DataLife® SUPER PRO

選ぶ楽しさ、増えました。

10 + 1

最新ゲーム体験版が、ついて。

最新ゲーム体験版は限定品。

傑作ゲーム早くも登場!!

アドインゲームシリーズNo.6

新撰組 ～幕末幻視行～

新選組一番隊長♥沖田操が伝授します!!!

数学じゃ教えない恋のカケヒキ!
日本史じゃ味わえない幕末ロマン!!
奇想天外な発想で綴る、ファンタジックアドベンチャーゲーム「新選組～幕末幻視行～」。
誰にでも簡単、ラクラク操作!

PC-98VM以降	5"2HD
PC-98UV以降	3.5"2HD

ソフト自動販売機TAKERUより好評発売中。

TAKERU

DataLife SUPER PRO 10枚に最新ゲーム体験版を1枚プラス。
お得なフロッピー、アドインゲームシリーズ。(ラッキーウキウキ!)

絶・賛・発・売・中

アドインゲームシリーズNo.4

DUEL 川中島

©呉ソフトウェア工房

PC-98VM以降/286	5"2HD
PC-98UV以降/286	3.5"2HD

アドインゲームシリーズNo.5

スーパー上海ドラゴンズアイ

© 1991 HOT・B CO., LTD.
© 1990 ACTIVISION. All right reserved. Shanghai II:Dragon's Eye is a trademark of Activision.

PC-9801VM21以降	5"2HD
PC-9801UV21以降	3.5"2HD

＊体験版ディスクの起動にはNEC製MS-DOS(Ver2.11以降)のシステムが必要です。

※体験版ゲームは、初期化すれば通常フロッピーとしてご使用いただけます。

●商品の仕様および外観は、改善のため予告なく変更することがあります。
●MS-DOSは、米国マイクロソフト社の登録商標です。

化成バーベイタム株式会社
〒105 東京都港区芝2-1-28 (成旺ビル)
TEL.(03)5484-3900

STING

X68000用ソフト

LAST BATTALION

ラストバタリオン

21世紀、人類は異星人クロンの到来と共に、急激な進歩をとげた。そして、木星を第2の太陽とするフロンティア計画の成功により、新しい生活圏“ウラノス”を手に入れた。

しかし、ある日突然地球とウラノスのコンタクトが途断え、地球政府はこれを、バイオコンピューターの暴走と判断した。

真相究明に向けて、ホバータンク“ギガイアス”が今、発進する。

パワーアップタイプの縦スクロールシューティングゲーム。
敵の多彩な攻撃に超ド派手メガ・スマッシャーがさく裂！

好評発売中

標準価格8,800円（消費税別）

No Copy このマークは不法コピー禁止マークです

©1991STING

（ゲーム制作スタッフ募集） プログラム、グラフィック・イラスト、音楽、ゲームデザイン・シナリオ （詳しくは、お電話でお問い合わせ下さい）

全国のパソコンショップ、デパートでお求め下さい。通信販売をご希望の方は、①使用機種名 ②商品名 ③住所 ④氏名 ⑤電話番号を明記の上、現金書留で当社までお申し込み下さい。

＊表示価格には消費税は含まれておりませんので、価格の3%の消費税を添えてお申し込み下さい。（送料サービス）

株式会社スティング
〒125 東京都葛飾区亀有3-15-10
ツインビル 3 階
ユーザーテレホン 03-3838-0433

風雅セレクション1

2つのゲームを1つのパッケージにいれた新しい形で登場。
カルカッタ……世界征服の野望を打ち砕け、ニューメリックバスター!!
メイズクエスト……アイテムを駆使して姫を救え、ラビリンスウォーカー!!
どちらもとっても簡単明瞭。友達、親子、恋人同士で気軽に楽しんでください。

■PC-9801・PC286/386シリーズ(note対応)■FM音源およびMIDI対応(ローランド社製:MT32/CM32L/CM64/CM500)■マウス対応

NOW ON SALE

風雅システム
〒939 富山市悪王寺67
TEL:0764-29-6791
(受付/月〜金15:00〜19:00)

通信販売
通販ご希望の方は、機種名、住所、氏名、電話番号、個数を明記の上現金書留もしくは郵便振替(口座No.金沢6-21893)にて「風雅システム」までお申込み下さい。即日発送します。(送料無料)

GENOCIDE 2
MASTER OF THE DARK COMMUNION

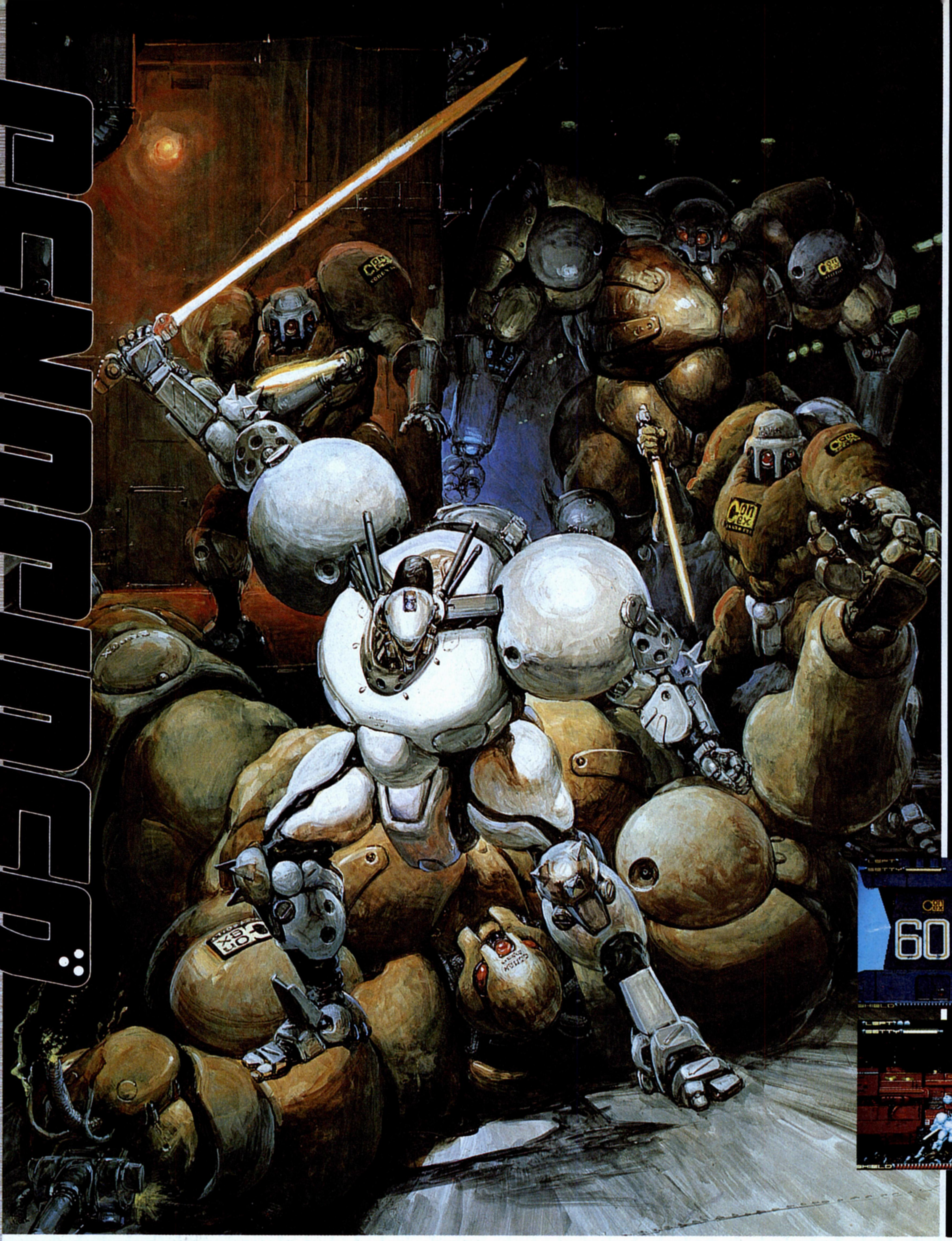

あれから50年‥‥。 関節工学及び伝達技術の発達により急速な発展を遂げた大企業“CONEX”は、その高水準の開発技術でトレーサー兵器の世界シェアの大半を手中に納めていた。そのCONEXの某大国との不穏な動きを察知したI・P・Cは、世界を危機に陥れると思われるCONEX製大型兵器を使用した某大国との共同作戦を阻止すべく、バイオニクス戦士竜ヶ崎健を筆頭に今夜行動を開始する。

好評発売中

ジェノサイド2
for X68000
¥8,800 MIDI対応
(消費税は含まれておりません。)

ZOOM
COMPUTER SOFT CREATE

●通信販売ご希望の方は商品名・住所・氏名・電話番号を明記の上、現金書留で当社宛お送り下さい。(送料無料)

株式会社ズーム 札幌市中央区北1条西20丁目46-133〈DEVEX120 6F〉〒064 TEL:011・613・0191

アドベンチャーゲーム
COMPILE
笑ゥせぇるすまん
3
ココロのスキマ お埋めします
アドベンチャーゲーム「笑ゥせぇるすまん」ついに第3弾登場！
第1弾、第2弾に続き大好評のシリーズ最新作。
第1弾、第2弾も好評発売中！
収録内容
1話 ブルペンエース 4種類のエンディング
2話 重役と窓際 12種類のエンディング
喪黒をさがせ！
●対応機種：NEC PC-9801VM以降 EPSON PC-286・386シリーズ
3.10(火) Disc2枚組 発売予定¥3,980 定価(税別)
©藤子Ⓐ・シンエイ・中央公論社・TBS
©1992 COMPILE
©1992 COMPILE DS98♯9
DS98 ディスクステーション98♯9
●対応機種：NEC PC9801VM以降/EPSON PC286・386シリーズ
新連載 5か月連載！ 3か月分ベスト！
ぽよえ～ん！
争奪 賞金 クイズ
新連載R.P.G 抱腹絶倒 吉田學園戦記（仮題）
総額50万円
参入 マイクロプローズジャパン レイルロードタイクーン
その他を予定
1.21(火) Disc3枚組 発売予定 ¥2,980 定価(税別)
DS98これからの予定！
■DS98♯10……2月21日(金)
■DS98♯11……3月17日(火)
■DS98♯12……4月21日(火)
バックナンバー 表示価格は税別
■NEC PC-9801VM以降・EPSON PC-286 386シリーズ
DS98♯0……2,900円
DS98創刊号 ♯2～5 EX♯1～3 MAP & CONSTRUCTION……3,980円
DS98♯6(新創刊)～♯8……2,980円
笑ゥせぇるすまん1・2……3,980円
魔導物語1-2-3……9,800円
■MSX2・MSX2＋・MSX turbo R用
2月号・4月号～12月号 ♯21 ♯23～♯31(DS)……1,940円
♯20 ♯22(DS)……2,980円
♯32 FINAL……8,800円
●創刊準備号～7号までと3月号(DS♯10)は完売
●♯9と♯22は在庫品薄
春号……3,980円
初夏号(DSSP)……4,800円
夏休み号 秋号 クリスマス号(DSSP)にゃんぴ(DSDX♯3)
ルーンマスターII(DX♯1)魔導師ラルバ総集編(DX♯2)……3,880円
真・魔王ゴルベリアス ランダーの冒険III……7,800円
ゴルビーのパイプライン大作戦 三国英傑伝 ドラゴンクイズ ぷよぷよ 6,800円
通信販売は現金書留か定額為替でお願いします
商品の定価＋消費税＋送料210円(速達は420円)を欲しい商品名と、あなたの住所、氏名、電話番号、使用機種名を書いた紙と一緒に下記の住所までお送り下さい
封筒の表には「通販希望の願い」と明記して下さい
〒732 広島市南区大須賀町17-5 シャンボール広交210号 PHONE(082)263-6165(ユーザーテレホン)
株式会社コンパイル

©1991 Nihon Bussan Co.,Ltd.
応援します／若さと伝統
Nichibutsuは1992年F-1世界選手権・
全戦においてチームロータスをスポンサードします。
Fight! チームロータス
［平成4年度・スタッフ募集］
●職　種／①営業・販促、②商品企画、③デザイン、④ソフト開発、
⑤技術、⑥広報、⑦サウンド（作曲等・女性可）
＊②④⑤は経験者優遇、⑥は東京のみ
●勤務地／大阪本社、東京事業所
●給　与／経験・年齢を考慮し、当社規定により決定します。
モデルケース 22歳：170,000円（平成3年入社・大卒）
30歳：300,000円（昭和62年入社）
●勤務時間／大阪本社 9:00〜17:30、東京事業所 9:30〜18:00
●休　日／日曜・祭日・土曜（月3回）、年末年始、お盆
ご応募の方は履歴書を下記の住所までお送り下さい。
なお、職種②を希望の方は「自己アピール」できるモノを同封して下さい。
〒530 大阪市北区天神橋1－12－9
日本物産株式会社・総務部スタッフ募集係
書類選考の上、追って面接の日時をこちらから連絡させて頂きます。
給与、待遇等詳細については面接時にお尋ね下さい。
●応募締め切り／平成4年1月31日
Nichibutsu
本社 大阪市北区天神橋1丁目12番9号 〒530 TEL.(06) 353-5211(代)
FAX.(06) 356-9631
東京事業所 東京都港区六本木3丁目4-7 KY六本木ビル2F 〒106 TEL.(03)5563-2851(代)
ユーザーサポート (06)353-5353
平日：AM9:00〜12:00

(テレフォンロールプレイングゲーム)

待望のテレフォンゲーム新登場!!

全く新しいゲーム、テレフォンロールプレイングゲーム新登場。自宅の電話でゲームが出来る。操作は簡単。ただしプッシュフォン回線でなくてはダメ。
君はイメージの世界にまっさかさま。3分120円。新番組がゾクゾク登場するぞ。どんどんクリアしていってくれ。

テレフォンカードプレゼントもあるぞ。

KINGLY FANTASY

ファンタジーロールプレイングゲーム

狂城譚(きょうじょうたん) 巻之一

原作者＝遠藤俊輔

俺の名はディシール。その筋では多少は名の通っている傭兵(ようへい)だ。ある時こんな奇妙な手紙が届いた。
「貴殿のその腕をみこんで是非やっていただきたい仕事がある。仕事の内容はまだ明かす訳にはいかないがもし引き受けていただけるならば、来月の今日、イワーヤ山中にある山荘までおいでいただけないだろうか」 さぁデイシールを待ちうけるものは何か？ **トライ！**

東京(文京区) ☎0990-307-634
大阪(西区) ☎0990-300-634

≪プッシュ回線専用≫ (情報料3分120円)

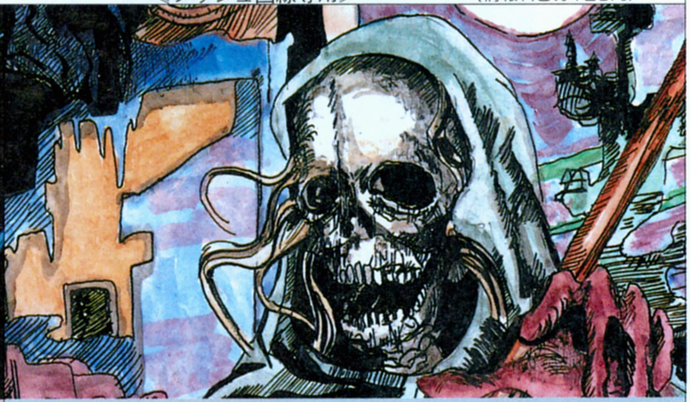

恐怖ゲーム

悪魔のホスピタル

ただちに脱出せよ！

車の故障で、やっと灯りにたどりついた。助かった…だが、
そこは悪魔の病院(ホスピタル)だった。君はこの恐怖にどこまでたえられるか？

東京(文京区) ☎0990-341-634
大阪(西区) ☎0990-335-634

≪プッシュ回線専用≫ (情報料 3分 120円)

あなたの知らない不思議な世界

あなたの身近に奇妙な体験をした人が、
何人かいると思います。
なぜ……、どうして……あなたの
知らない不思議な世界。
これから始まる話もそのひとつです。
(毎月11日に内容が新しくなります。)

東京(文京区) ☎0990-320-634
大阪(西区) ☎0990-310-634

(情報料3分180円)

いずれの番組も長時間のご利用は思わぬ高額の料金になることがあります。未成年者は親の同意のもとに、このサービスをご利用下さい。

(テレフォンカードプレゼント ●ロールプレイングゲームをクリアしたら、日付、パスワード、氏名、住所、電話番号、年齢をハガキに書いて送付して下さい。毎月抽選の上500名様にオリジナルテレフォンカードをプレゼントします。
〈送り先〉東京都文京区本郷局止め。ムサシプランニング 宛)

TOKYO & OSAKA
MUSASHI PLANNING
東京都文京区向丘2-36 ☎03-3368-9582

本★屋★さ★ん★で★買★え★る★パ★ソ★コ★ン★ソ★フ★ト★!!

SOFBOX最新情報

発売中ラインナップ!

PC-8800シリーズ

- ウイバーン
- 超戦士ザイダー
- ガイアの紋章
- 魔界復活
- キング・ブリーダー
- 家計簿

X68000シリーズ

- カサブランカに愛を

PC-9800シリーズ

- 獣神ローガス
- DIRES
- 怨霊戦記
- ダーク・レイス
- 昇龍Ⅱ
- 電子・家計簿
- ハイパー住所録

PC-8800シリーズ/9800シリーズ

- メルヘンヴェール
- レリクス
- ホテルウォーズ
- ザ・キングサーモン
- 天使たちの午後
- 天使たちの午後Ⅱ
- 抜忍伝説
- 闘氣王
- ディガンの魔石
- トップルジップ
- ムーンチャイルド
- TDF怪獣大戦争
- カサブランカに愛を

DYNABOOK/J-3100/J-3300シリーズ/IBM-PC/TANDY/SEGA TERADRIVE

- ウイバーンU.S.A

MSX2シリーズ

- メルヘンヴェール
- 中華大仙
- 魔宮殿
- ファンタジー
- 抜忍伝説
- 忍者
- 魔界復活
- TDF怪獣大戦争
- カサブランカに愛を
- 天使たちの午後Ⅱ

DYNABOOK/J-3100/J-3300シリーズ

- 昇龍Ⅱ
- ハイパー住所録

PC-9800series[Note対応]
DYNABOOK/J-3100/J-3300
〈税込価格〉 5,000円
ジャスト

PRODUCED BY APROS

■発行・発売/株式会社 双葉社 〒162 東京都新宿区東五軒町3-28

Acclaim®
JAPAN LTD.

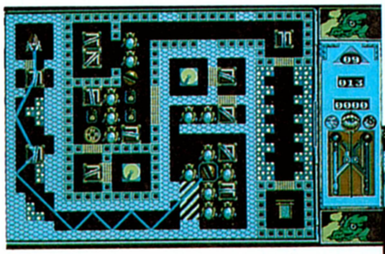

MIGRAIN-ミグレイン-

好評発売中　¥7,800
PC-9800シリーズ(VM21,UV以降)
MS-DOS(Ver 2.1以上)が必要です。

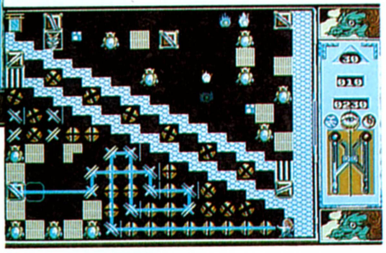

発売予定
J-3100・DOS/V対応版
- J-3100は日本語・英語MS-DOSに対応しています。
- 対応機種はパッケージに表記されている動作確認機種をご確認ください。

こんなことも知らないなんて、あなたはけっこう不幸だ。

誰もが気軽にプレイできて、しかもそのおもしろさにどっぷりと浸かることができるゲーム、それが「ミグレイン」だ。しかも、気軽にバックアップができるので、2台、3台とハードを持っている人はもちろん嬉しいし、ハードディスクにもインストールできるので、凄く便利である。液晶画面用のキャラクターを含め、全部で4種類のキャラクターセットがあるのも、いろんな雰囲気が楽しめるのでグッドである。おまけに、各面ごとに表示されるハイスコア、そしてオリジナル画面が作成できるコンストラクション機能など、至れり尽くせりのゲームだ。ほら、不幸のままではいられなくなったとしても不思議じゃないよね。

販売元：㈱ツァイト　発売元：㈱アクレイムジャパン
㈱アクレイムジャパン
〒144 東京都大田区蒲田5-28-4 明治生命蒲田東ビル2F

＊MS-DOSは米国マイクロソフト社の登録商標です。(C) 1989 GLEMLIN GRAPHICS SOFTWARE LIMITED. All right reserved.

MOBILE SUIT

GUNDAM

©創通エージェンシー・サンライズ

DESERT OPERATION

好評発売中！

追加シナリオ集

VOL. 1 UC 0087 BEAT OF Z

VOL. 2 UC 0079 THE ONE YEAR WAR

VOL. 3 UC 0093 ZION STRIKES BACK

■PC9801VM21／UV21以降対応　各 ¥3,600

注：この商品は、デザートオペレーション本体がないと作動しません。

□ for X68000　クラシック オペレーション　価格 ¥7,100

TAKERU

企画／開発：ファミリーソフト

ブラザー工業株式会社

〒467 名古屋市瑞穂区苗代町2-1

TAKERU事務局

TEL(052)824-2493

■ 通信販売のお知らせ

通信販売をご希望の方は、ソフト名・機種名・住所・氏名・電話番号を明記の上TAKERU事務局まで現金書留でお申込ください。

代金引換は一度、現金書留で申し込み頂いた方に案内させていただきます。

ASCII Wizardry

真ウィザードリィRPG 基本システム

国産テーブルトークRPGの代表作の1本として名高いウィザードリィRPGが進化した。
魔法が変わった。戦闘システムが変わった。
さらにキャラクターのパラメーターに副特性値が加わった。
より複雑でよりエキサイティングなゲームが楽しめる。
それが真のウィザードリィRPGなのだ。

安田均／監修
佐脇洋平とグループSNE／作
定価　2,000円（税込み）
ビジネスアスキー刊

真ウィザードリィRPGシナリオ集①
終末の魔剣

最新刊

安田均／監修
佐脇洋平とグループSNE／作
定価　1,600円（税込み）

真ウィザードリィ・ユーザー待望のシナリオ集がついに登場。しかも大作キャンペーンシナリオとなっているのだ。題材は、ウィズRPGのユーザーならおなじみのエセルナートに伝わる伝説の魔剣の復活。かつてひと振りで大地に断層をつくった魔剣と邪悪な宗教集団をめぐって大冒険が展開する。グループSNEの俊英が結集しての大作シナリオをぜひ一度プレーしてみて欲しい！

〒107-24 東京都港区南青山6-11-1スリーエフ南青山ビル　株式会社アスキー 書籍／雑誌営業部　電話　東京(03)3486-1977　**株式会社アスキー**

No Copy
このマークは
不法コピー
禁止マークです
ソフトウエア法的保護監視機構

ACCS
コンピュータソフトウェア著作権協会
Association of Copyright for Computer Software
〒101　東京都千代田区外神田6-3-8外神田田島ビル4F
著作権ホットライン TEL 03-3839-8783 FAX 03-3839-8764

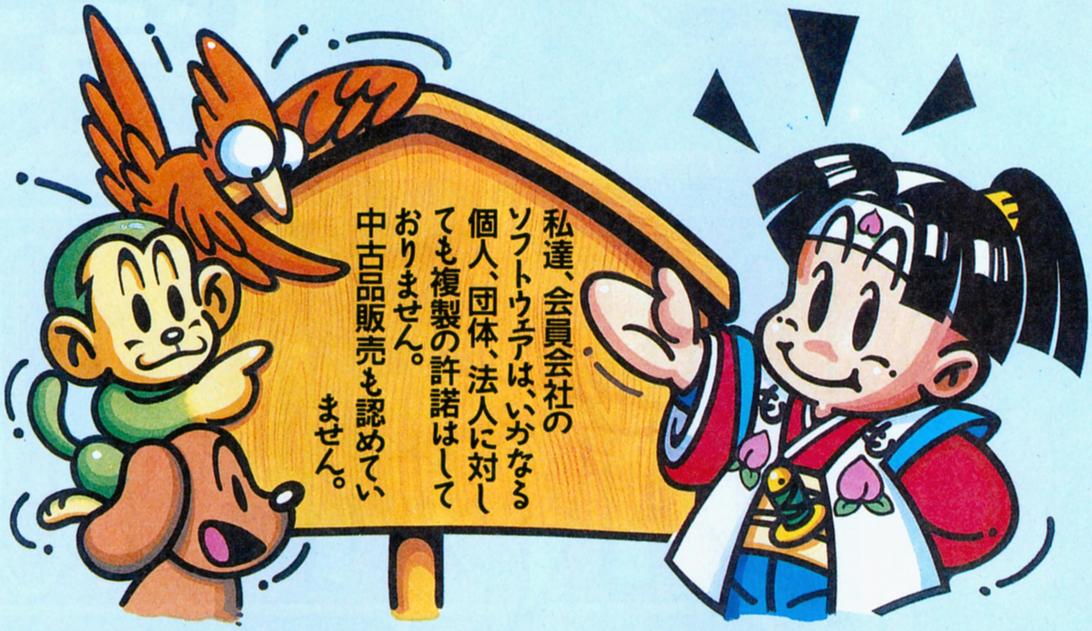

《会員会社一覧》

アークシステム㈱
㈱アートディンク
㈲アーマット
㈱アカウンティングソフト
㈱アシスト
アシュトン・テイト㈱
㈱アスキー
㈱アドミラルシステム
㈲アルシスソフトウェア
イーディーコントライブ㈱
イマジニア㈱
㈱イメージテクノロジー研究所
㈱インターコム
インテリジェントシステムズジャパン㈱
㈱ヴァル研究所
㈱ウィンキーソフト
㈱エー・アイ・システムプロダクト
エー・アイ・ソフト㈱
㈱エー・エス・ピー
㈲エーシーオー
エーピー・サーブ㈱
エグザクト
㈱エス・ピー・エス
エデュカ㈱
㈱エニックス
FA・システムエンジニアリング㈱
㈱エム・エー・シー
㈱エルゴソフト
㈱オービックビジネスコンサルタント
㈱大塚商会
㈱金子製作所
㈱カプコン
亀島産業㈱
㈱管理工学研究所
㈱キャリーラボ
㈱ギャラクシー
㈱クエスト
㈱クリエイトトーワ
㈱クレオ
㈲呉ソフトウェア工房
グレイト㈱
㈱グローディア
㈱ケーエスビー
㈱ゲームアーツ
㈱光栄
㈱工画堂スタジオ
㈱構造システム
㈱コスモス・コンピューター
コナミ㈱
㈲コマキシステム研究所
㈱コンパイル
㈱コンピュータ・ニュース社
サイバネットシステム㈱
㈱サムシンググッド
山陰ソフトウェア㈱
㈱ザイン・ソフト
㈱シーアンドシー
㈱シー・エス・ケイ
シエラオンラインジャパン㈱
システムサイト
㈱システムセンター
㈱システムソフト
㈱システムハウスミルキーウェイ
㈱シャノアール
㈱新学社
㈱新企画社
㈲シンキング・ラビット
㈱ジー・エー・エム
㈱ジェイディック
㈱ジェプロ
㈱ジャスト
㈱ジャストシステム
㈱数研塾ネットワークシステム
㈱スキャップトラスト
㈲スタジオパンサー
㈱スティング
㈱ステラシステム
ストラットフォードコンピューターセンター㈱
㈱ズーム
㈱セガ・エンタープライゼス
㈱ソフトウイング
㈱ソフトウェアジャパン
創歩人コミュニケーションズ㈱
ソフトバンク㈱
㈱ソフトヴィジョン
㈱ソフトプロ
ソフト屋しゃんばら
㈱タケル
大学生協東北事業連合
㈱ダイナウェア
ダイナミック企画㈱
ダットジャパン㈱
㈱ツァイト
㈱ティーアンドイーソフト
㈱テクノソフト
テックソフトアンドサービス㈱
デービーソフト㈱
㈱デイアイエス
デザインオートメーション㈱
㈱デジタル・リサーチ・ジャパン
㈱電波新聞社
㈱東京コンピューター・システム
徳間書店インターメディア㈱
日本エス・イー㈱
㈱日本科学技術研修所
日本化薬㈱
日本クリエイト㈱
日本コンピュータシステム㈱
㈱日本テレネット
日本デクスタ㈱
日本ナレッジ・ボックス㈱
日本ファルコム㈱
日本マイコン販売㈱
日本ワードパーフェクト
㈲ハウテック
㈱ハドソン
㈱ハル研究所
㈱バックス
㈱パーシモン
パーソナルメディア㈱
パル教育システム㈲
ヒーズ・ジャパン㈱
㈱日立ハイソフト
㈲ビーピーエス
ビクター音楽産業㈱
㈱ビッツー
㈲ビング
ピー・シー・エー㈱
㈱ファミリーソフト
ファルコン㈱
㈲風雅システム
㈱フェイザーインターナショナル
富士ソフトウエア㈱
㈱富士通ビー・エス・シー
ブラザー工業㈱タケル事務局
㈱ブレイングレイ
㈱ブロダーバンドジャパン
プログラム企画サービス㈱
㈱プロメディア
ヘアドクター発毛科学研究所
㈱ボーランドジャパン
㈱ポニーキャニオン
マイクロウェア・システムズ㈱
㈱マイクロキャビン
マイクロソフト㈱
㈱マイクロソフトウェア・アソシエイツ
マイクロプローズジャパン㈱
㈱まつもと
緑電子㈱
ミリオンエンタープライズ㈱
メガソフト㈱
㈱メタテクノ
㈱モーリン
㈱ライトスタッフ
㈱ラウンドシステム研究所
㈱ランドコンピュータ
㈱リード・レックス
㈱リギーコーポレーション
㈱リバーヒルソフト
㈱リョーサン
ロータス㈱

顧問弁護士　森本紘章
<91.10.1現在>

10月1日現在、161社にも及ぶソフトハウスに加盟していただいております。

ドラゴン
DRAGON
タケルも、バーンも、ルナも、あなたが
●PC98シリーズ(VM21以降対応)/PC286/386シリーズ……好評発売中!!
●X68000シリーズ……1月下旬発売
●FM TOWNS CD-ROM……2月発売予定
●各定価7,800円
注意:98版でこのゲームをお楽しみいただくには、RAM640K以上、アナログディスプレイが必要です。

ナイトIII
KNIGHT
elf
株式会社 エ・ル・フ
戦いの扉を開けるのを待っている。
通信販売をご希望の方は…
●現金書留の場合…商品名、機種、メディアを明記の上エルフまでお送り下さい。●郵便振替の場合…郵便局の振替用紙に商品名、機種、メディアを明記の上、口座番号 東京3-191196 エルフまでお申し込み下さい。
テレカプレゼント
「オリジナルテレホンカード」を、ゲームを終了させたお客様の中から抽選で300名にプレゼント致します。詳しくは製品のマニュアルをご覧ください。
株式会社 エ・ル・フ 〒169 東京都新宿区百人町2-21-27 ベアーズビル1F

コミック・ペンギンクラブで超人気のファンタジー美少女コミックがゲームの世界に殴り込み!
ドラゴンピンク
ビジュアルシーンは全てITOYOKO氏の描き下ろし! 原作そのまま過激に
●PC98シリーズVM以降 5'2HD/3.5'2HD
(要アナログ16色ボード、アナログ専用ディスプレイ、要RAM640KB)
●X68000シリーズ
予定価格 8,800円(税別)
©ストライカー ©辰巳出版/ITOYOKO/コミックハウス
Striker ストライカー
東京都豊島区池袋本町1-17-4
〒170 TEL.03-5951-1071

あの「妖獣クラブ」「妖獣クラブ2」が遂にPC98に登場!!
X68000の華麗なグラフィックがPC98に今、再現。
あの一大センセーションを巻き起こしたX68000 ONLY「妖獣クラブ」「妖獣クラブ2」を全収録。

妖獣倶楽部 カスタム

ああ神よ!! この罪深き妖獣たちを許し給え……………。
あなたはもうこの不可思議な空間から逃れることはできない…………。

●PC9801 VM以降　5" 2HD　3枚組
＊VM 0/2/4は16色ボードが必要です。
●PC9801 UV以降　3.5" 2HD　3枚組
要RAM640KB
FM音源対応、ハードディスク対応、マウス専用

好評発売中

標準価格¥7,800

	PC-98VM	PC-98UV	X68000	PC-88SR	MSX2
星の砂物語	発売中	発売中	発売中	発売中	発売中
ブランマーカー	発売中	発売中	発売中		
妖獣クラブ	X68000 発売中				
妖獣クラブ2					

D.O.
株式会社ディー・オー
〒251 神奈川県藤沢市南藤沢8-6角万ビル6F
TEL.0466(28)7477 FAX.03(3453)9707

Dream Program System
SG
set3
PC9801V/EPSON286/FM-TOWNS/X68000/88VA
1991年12月15日同時発売♥
DPS
Dream Program System ～set 3～ 6,800円(税別)
(システムディスク＋シナリオディスク3枚)計4枚
Dream Program System ～data 3～ 4,500円(税込)
(シナリオディスク3枚・SG又はSet 2のシステムディスクで使用可能)
※このセットは、通信販売のみです。
set3のシナリオは、SG又はset2のシステムディスクでも使用可能です。シナリオディスクのみをご希望の方にDPS-SG-data3を通信販売のみで、発売します。通信販売をご希望の方は、ご住所、氏名、電話番号、機種、メディアを明記したものを同封し、代金分の現金書留、又は無記名為替にてお申し込み下さい。送料は当社負担です。なお、通信販売特典(set3、data3共)として、set3オリジナルテレフォンカードをお付け致します。
DPS-SG-set3
システムディスク
しんこんさん ものがたり
卒業
Rabbit —P4P—
DPS-SG-data3
しんこんさん ものがたり
卒業
Rabbit —P4P—
パッケージ内容の簡単な説明です。
なお、data3にはシステムディスクが入っていませんので、SG又はset2のシステムディスクをお持ちの方でないと、ゲームは出来ません。
ALICE SOFT
アリスソフト
〒530 大阪市北区天満2丁目7番11号
サンバレー天満
TEL 06-882-0811

はっちゃけあやよさんⅢ

私、逝っちゃったんです

好評売り切れ中／お店へ急げ!!

［税別］

2枚組4800円

●スキャンダラス美少女アニメ「あやよさん」、今回はあの世へ。地獄におちたあやよさんとトモコさんのなりゆきまかせのいけないアフターライフ、明朗ばちあたり官能ソフト、過激に降臨……。

●PC-9801 3.5"2HD/UV以降
要［640KB以上］RAM
FM音源ボード対応

●PC-9801 5"2HD/VM以降
要［640KB以上］RAM
FM音源ボード対応

●これまでの「アウトライン・セル画アニメ技法」には不可能なディテールを実現したファイナル2D、肌のテクスチュアに注目！

●ユーザーフレンドリーに基づくフルマウスオペレーションを実現。
●（いわゆる）ボカシパターンのセレクトモード。
●オートアニメに加えてマニュアルオペレーションも搭載したアニメセレクト。
●ワンアクションで「ワープロ風画面」に切りかわるスクランブルモード……（人が来たときにやたらと便利）

通信販売ではさらにオマケを！

●オマケディスクにはADVゲームをバンドリング

●グラフィックが今までで一番良かった。
●なかなか面白かったですよ。
●1、2、3と段々綺麗になってゆくあやよちゃんが大好きです。
●ログインで広告を見て、絵柄が気に入ってしまい翌日、往復6時間もかけて名古屋まで買いにいってしまいました。
●グラフィックは群を抜いているとは思います。
●あやよさんシリーズは、まだまだ続けてください。
●さらに磨きのかかった、あやよさんの脳爆ぶりには大いに楽しませてもらいました。
●このソフトはとてもグラフィックがきれいでGOOD！しかも安い、いうことなしです。
●あやよさんは本当に「アホ」になってしまったように思う。
●ゲーム性なんていらない。
●さすがに絵の質は1や2よりもすんげぇええええ高いと思います。
●私はこのソフトが今までやってきたアダルトソフトの中で一番気に入りました。
●グラフィックがとても良い。さわってみたくなるようなハダの感じ。
●やはりこのぐらい動かなくては「アニメ処理」とは言わせない。
●あやよさんの性格、好きだなぁ。
●アニメーションなどは驚愕もの。なんでこんなに滑らかに沢山のところが動くんだろう。
●マウス対応で左手だけで操作できて（右手で別のものを操れる）良かったです。
●マニュアルアニメモードで自分で動かせるのは実際に犯ってる気分になれて最高でした。
●この内容でこの安さはとっても嬉しいです。
●グラフィックやアニメーションを見て「こらすごいわ」と思ってしまいました。
●「なんか人の肌のあったかさを感じるっス」
●電脳紙芝居ですか？とっても気に入っちゃいました。
●トモコさんが、かわいそう…ですね。
●Ⅱと顔が違う。特にトモコさんが別人の様。
●パッケージにCGを持ってきたのは新鮮ですね！気に入ってます
●なかなかみごとなグラフィックでした。
●「親が来た」モードは笑えた。
●グラフィック集の文章つきって感じ。
●ゲームだと思って買ったので少々がっかりした。

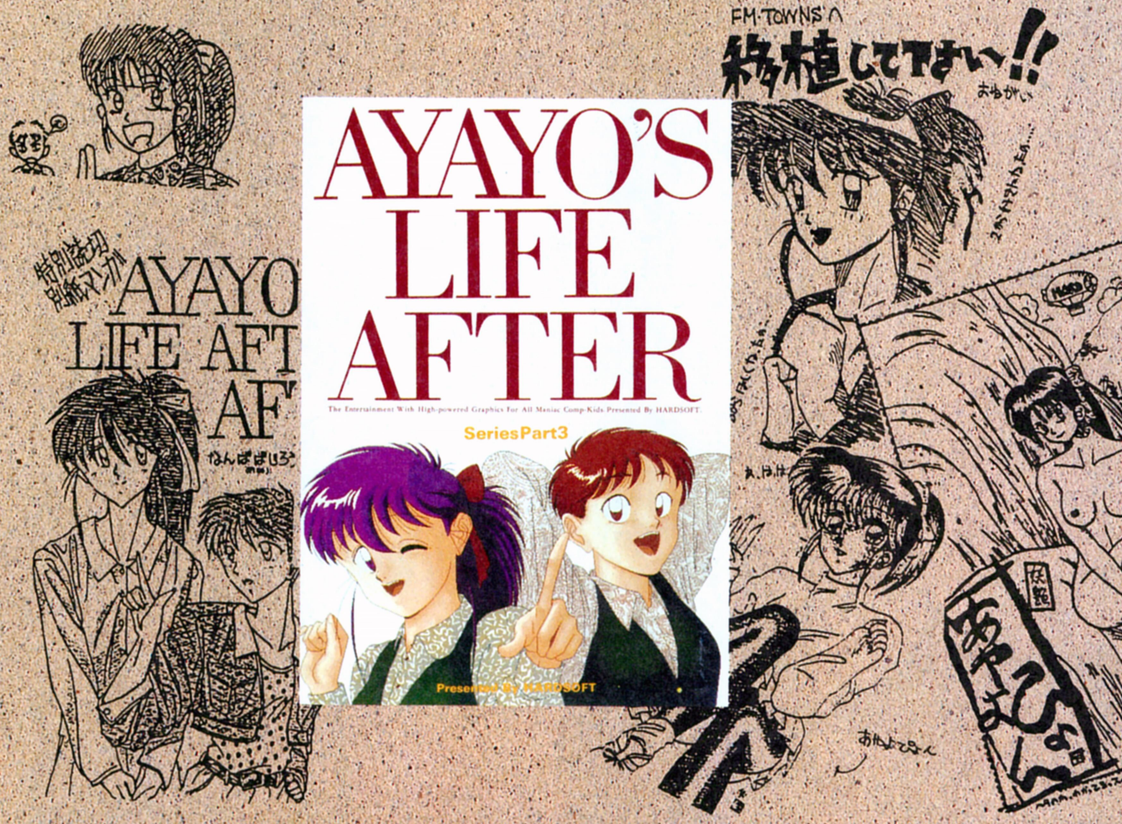

●おまけディスクもけっこう良かったので、今度は是非「智子さん」主役のゲームを出してください。
●も、ちょっと難しくてもいいと思う。
●あの連続するHな絵は妙な迫力がある。
●システムが進歩した。
●エッチだ。
●ゲーム性がないのが、あまりにも惜しい。
●すごい、笑えた。このシリーズを、もっともっと続けて欲しい。
●この価格なら絶対お買い得。
●強引すぎるストーリーがよい。
●絵が上手。
●あやよシリーズは全部買っているが、だんだん良くなっている。
●もっとやれーよかったよーん。
●これからも面白いソフトをつくって。
●もっと！
●「あやよシリーズ」次はADVでつくって欲しい。
●これはヌけた。
●他のHソフト会社に負けないようにがんばれ！応援している!!
●このレベルはめったにない。
●サクサク進んで良いと思う。
●これでは同人ソフトだ。
●宮沢りえの写真集が欲しい。
●4をだして。
●グラフィックが綺麗で良い。ゲーム部分がないのが良い。
●もっと過激にして！
●良心的なソフトだと思う。
●あやよとトモコの喋り方が「2」の時と反対じゃない？
●このように、お手軽に楽しめるソフトが少しくらいあってもいいのでは？
●ボカシはとれるんですか？とれるんだったらこっそりボクに教えて下さい。

◎みなさまからお寄せいただいたお便りから構成しました。訳あってひとつだけヤラセです。なお、お名前（ペンネーム）を広告掲載してかまわない場合は、その旨お書き添え下さい。

ハードソフト　スタッフ募集中

〒124 葛飾区新小岩2-2-19
福原トータス204
Phone 03-3837-1893

ハードではただいまグラフィックのスタッフを捜しています。これといった制限はありませんが、まあ、一般に言われてるヤツ…絵が好きで、体力があって、まじめで誠実、謙虚ですなおで力もち、容姿端麗にして質実剛健……まあゼイタクは申しません。まずは作品（CGだとベストだけどそうでなくてもOK）を左記、ハードソフト「スタッフ募集」係までお送り下さい。（その際、ごくかんたんな履歴書とあなたのポートレートをそえて下さい。）きっと、面白い仕事だと、思います。

HARD

ソロモン復活暦199X年。復活祭前夜のアスティカーヤに陰謀が渦巻く！
学園フィールドRPG
復活祭
―アスティカーヤの魔女―
学園内に潜む魔女をさがしだせ!!
PC-9801VM以降
5インチ・3.5インチ
要MS-DOS(Ver.2.11以上)
要メモリー(640KB)要16色ボード
要アナログディスプレイ
FM音源対応
●MS-DOSはマイクロソフト社の商標です。
Grocer
制作 Grocer
〒537 大阪市東成区中道4丁目6-9(平成ビル4階)
TEL. 06(981)8455
12月発売
定価
6,800円(税別)

PC9801シリーズ（VM以降）
X68000シリーズ
1991年12月20日発売 定価 7,700円

HOME DATA

株式会社 ホームデータ
〒651 神戸市中央区葺合町馬止1-10
ホームデータビル
TEL (078)261-2790 FAX(078)261-2792

ASCII

新作 アスキーゲーム

パソコンワールド

●RPGで遊ぶ

ウィザードリィ
PROVING GROUNDS OF THE MAD OVERLORD
全国のマニアを虜にした不朽の名作RPG。
価格 9,800円
＊注1

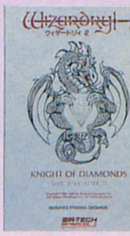

ウィザードリィ2
KNIGHT OF DIAMONDS
伝説のダイアモンドの騎士となる為の冒険が始まる。
価格 9,800円
＊注1

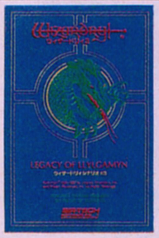

ウィザードリィ3
LEGACY OF LLYLGAMYN
善と悪の協力による真理の宝珠探索の冒険が始まる。
価格 9,800円
＊注1

ウィザードリィ4
THE RETURN OF WERDNA
逆転の発想によるシナリオ。最高難度の異色作。
価格 12,800円
＊注1

ウィザードリィV(ファイブ)
HEART OF THE MAELSTROM
最大の謎とスケールで贈る、シリーズの集大成作。
価格 12,800円
＊注1

※注1)ウィザードリィシリーズ シナリオ1〜5をプレイするには以下が必要です。
●全機種漢字ROMが必要です。
●PC-9801シリーズでは400ラインモニターが必要です。
●旧PC-9801/Eでは作動しません。
●「ウィザードリィ2、3」をプレイするには「ウィザードリィ」のディスクが必要です。
●「ウィザードリィ4」のプレイには「ウィザードリィ」のディスクは必要ありません。
●「ウィザードリィV」のプレイには「ウィザードリィ」のディスクは必要ありません。キャラクターは新たに作ることも、シナリオ1〜3から転送させることもできます。

ウィザードリィ
ベイン・オブ・ザ・コズミック・フォージ
BANE OF THE COSMIC FORGE
フルカラー、アニメーションするモンスター、呪文体系の総変更等、ウィザードリィシリーズの新しい時代が始まった。
価格 12,800円

〈PC-9801シリーズ〉
＊640×400ドットアナログディスプレイと640Kバイトのメインメモリーが必要です。
＊VM0/VM2/VM4では16色グラフィックボードが必要です。
＊MS-DOS2.11以上が必要です。
〈FM-TOWNSシリーズ〉
＊メモリ2MBが必要です。
＊純正キーボード・モニターが必要です。

●シミュレーションで遊ぶ

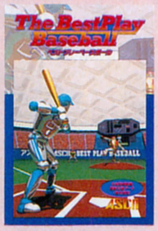

ベストプレーベースボール
すべて実名を使用。プロ野球シミュレーションの傑作。
価格 9,800円
社日本野球機構公認
＊IBM BISのデータに準拠しています。

プロフェッショナル麻雀悟空
強さで勝負。本格的4人打ち麻雀ソフト。
価格 8,800円
(FM-TOWNS版)

Now Printing

麻雀悟空 天竺へのみち
〈制作快調〉
強い麻雀ソフトをお探しの方へ贈る、最強の麻雀ソフト
近日発売予定
価格 9,800円

囲碁III
布石作戦を身に付けたアスキー囲碁シリーズの最新作。
価格 14,800円
＊協力:工業技術院電子技術総合研究所

●パズルで遊ぶ

上海
麻雀牌を素材とした誰にでも楽しめるパズルゲーム。
価格 5,800円

石道
上海のプロデューサーが贈る新発想のパズルゲーム。
価格 7,800円

ワープロワールド

●Rupoシリーズで遊ぶ

プロフェッショナル麻雀悟空
(4人打ち麻雀ゲーム)
価格 7,000円

サンリオカーニバル
(アクションパズルゲーム)
価格 7,000円

上海II
(パズルゲーム)
価格 7,000円

倉庫番
(パズルゲーム)
価格 7,000円

テトリス
(アクションパズルゲーム)
価格 7,000円

石道
(パズルゲーム)
価格 7,000円

カードコネクション
(8種類のトランプゲーム)
価格 7,000円

■キャンフィールド
■クロンダイク
■ピラミッド
■四つ葉のクローバー
■モンテカルロ
■ストリート&アレイ
■カルキュレーション
■ルーシー
の8種類のトランプゲームが入ったトランプゲームソフトの決定版。

テッセラ
(パズルゲーム)
価格 7,000円

●Panasonic

サンリオのわくわくイラストセット
(印刷ユーティリティーソフト)
①けろけろけろっぴ
価格 3,800円

サンリオのわくわくイラストセット
(印刷ユーティリティーソフト)
②ハローキティ
価格 3,800円

サンリオのわくわくイラストセット
(印刷ユーティリティーソフト)
③みんなのたあ坊
価格 3,800円

タイトル別対応機種リスト ★パソコンワールド(含むノートパソコン)

タイトル \ 機種(メディア)	PC-9801F/VF (5-2DD)	PC-9801M以降 注A)(5-2HD)	PC-9801VM以降 注B)(5-2HD)	PC-9801U以降 注C)(3.5-2DD)	PC-9801UV以降 注D)(3.5-2HD)	PC-9801N以降 (NOTE) (3.5-2HD)	FM-TOWNS (CD-ROM)
ウィザードリィ	●	●		●			
ウィザードリィ2	●	●		●			
ウィザードリィ3	●	●		●			
ウィザードリィ4	●	●		●			
ウィザードリィV		●			●	●	
ウィザードリィ ベイン・オブ・ザ・コズミック・フォージ			●		●	●	●
ベストプレーベースボール			●		●	●	
プロフェッショナル麻雀悟空							●
麻雀悟空 天竺へのみち			●		●(2DD)	●	●
囲碁III			●		●	●	
ウイング・コマンダー							
タンク							
スタント・ドライバー							
上海							●
上海II							
倉庫番							
テトリス							
石道			●		●	●	
カードコネクション							
テッセラ							
サンリオカーニバル							
ナイトムーブズ							
〈サンリオのグリーティングメーカー〉							
① けろけろけろっぴ							
② みんなのたあ坊							
③ ハローキティ							
〈サンリオのわくわくイラストセット〉							
① けろけろけろっぴ							
② ハローキティ							
③ みんなのたあ坊							

注A):PC-9801M/VM/RX/RA/DA/DX/DS
注B):PC-9801VM/VX/RX/RA/DA/DX/DS
注C):PC-9801U/UV/UX/CV/LV/LS/EX/ES/VF/LX
注D):PC-9801UV/UX/CV/LV/LS/EX/ES/VF/LX
注E):これらのゲームソフトはすべてIBM DOSバージョンJ4.0/Vが必要です。

●上記各商品をご購入の際は、必ず事前に対応機種・メディアを販売店でご確認ください。

●上記商品の表示価格には全て消費税が別途付加されます。

■IBM、PS/55Z、PS/55はIBM Corp.の商標です。

ソフトウェアワールド 全機種好評発売中!!

U1シリーズで遊ぶ

プロフェッショナル麻雀悟空
(4人打ち麻雀ゲーム)
価格 5,800円

ナイトムーブズ
(アクションパズルゲーム)
価格 5,800円

上海
(パズルゲーム)
価格 5,800円

倉庫番
(パズルゲーム)
価格 5,800円

●OASYS30シリーズで遊ぶ

プロフェッショナル麻雀悟空
(4人打ち麻雀ゲーム)
価格 7,000円

上海
(パズルゲーム)
価格 6,500円

倉庫番
(パズルゲーム)
価格 6,800円

サンリオの
グリーティングメーカー
(印刷ユーティリティーソフト)
①けろけろけろっぴ
価格 4,700円

サンリオの
グリーティングメーカー
(印刷ユーティリティーソフト)
②みんなのたあ坊
価格 4,700円

サンリオの
グリーティングメーカー
(印刷ユーティリティーソフト)
③ハローキティ
価格 4,700円

●NAVIシリーズで遊ぶ

テトリス
(アクションパズルゲーム)
価格 6,800円

プロフェッショナル麻雀悟空
(4人打ち麻雀ゲーム)
価格 8,800円

●キャノワードαシリーズで遊ぶ

プロフェッショナル麻雀悟空
(4人打ち麻雀ゲーム)
価格 6,800円

上海
(パズルゲーム)
価格 7,800円

テトリス
(アクションパズルゲーム)
価格 7,800円

ノートパソコンワールド

●ダイナブックシリーズで遊ぶ

＊他のノートパソコン対応のゲームについては下記タイトル別対応機種リストをご覧ください。

ウィザードリィ
ベイン・オブ・ザ・コズミック・フォージ(RPG)
BANE OF THE COSMIC FORGE
価格 12,800円

DOS/Vワールド

●IBM PS/55Zシリーズ・テラドライブシリーズで遊ぶ

スタント・ドライバー
(ドライブアクションゲーム)
価格 7,800円
＊注2

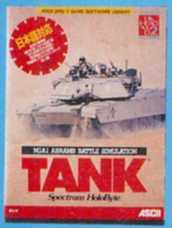

タンク
(タンクシミュレーションゲーム)
価格 7,800円
＊注2

ウイング・コマンダー
(3Dスペース アクションアドベンチャー)
価格 9,800円
＊注2

＊注2)
● 640KBのメインメモリーが必要です。
● 3.5インチフロッピードライブ1台が必要です。
● IBM DOSバージョンJ4.0/Vが必要です。
● EGA以前のグラフィックボードには対応していません。
● ウイング・コマンダーをプレイするには上記の他にハードディスク(要約6MBのあき容量)1台が必要です。
● ウィングコマンダーはテラドライブシリーズでは動作しません。

ウィザードリィ
ベイン・オブ・ザ・コズミック・フォージ(RPG)
BANE OF THE COSMIC FORGE
価格 12,800円
＊注2

1991年12月現在

			★DOS/Vワールド		★ノートパソコンワールド(ダイナブックシリーズ)			★ワープロワールド				
FM-7/NEW7 (5-2D)	X68000 (5-2HD)	MSX2 (3.5-2DD)	IBM PS/55Zシリーズ PS/55note 注E)	テラドライブシリーズ 注E)	J-3100GS シリーズ (3.5-2HC)	J-3100SS シリーズ (3.5-2HC)	J-3100SX シリーズ (3.5-2HC)	NAVIシリーズ (3.5-2DD)	Rupoシリーズ ㈱東芝	Panasonic U1シリーズ 松下電器産業㈱	キャノワード αシリーズ キヤノン㈱	OASYS30 シリーズ 富士通㈱
●		●										
●		●										
●		●										
●												
			●	●	●	●	●					
								●	●	●	●	●
			●(要ハードディスク)									
			●	●								
			●	●								
										●	●	●
									●			
									●	●		●
								●	●		●	
	●	●							●			
									●			
									●			
									●			
										●		
												富士通サプライ(株)
												●
												●
												●
										●		
										●		
										●		

〒107-24 東京都港区南青山6-11-1 スリーエフ南青山ビル 株式会社アスキー 営業本部 電話 東京 (03)3486-8080 大阪 (06)348-0018 株式会社アスキー

ASCII

すべてのRPGク
これがWIZ

1991年、WIZは第6シナリオ「Bane of the Cosmic Forge」で、初めて大幅なモデルチェンジを行い、生まれ変わった姿を世にあらわす。
ゲームクリエイター、ゲームプレイヤーたちよ、BCFは、RPGの新たな指標（スタンダード）となる。

BANE OF THE COSMIC FORGE

シナリオ・ゲームデザイン
D. W. Bradley

✚アニメーションするグラフィックス、デジタイズサウンド。

✚キャラクター創りのバリエーション。種族、性別、スキル（技能）、呪文書等の選択が可能。

✚6つの魔法領域、4種類の呪文書、6つの呪文レベル。組み合わせ総計は462。

✚バラエティに富んだ戦闘システム。主武器と副武器による、1ターン内での複数攻撃も可能。

✚400以上のアイテム。

ベイン・オブ・ザ・コズミック・フォージは独立したシナリオです。今までのウィザードリィをお持ちでない方もプレイすることができます。

DOS/V版
■対応機種　IBM PS/55Z（モデル5530Z SX、モデル5510T、モデル5510Z）
PS/55note（モデル5523-S）
SEGA TERADRIVEシリーズ
★ハードディスク、マウスに対応しています。
※IBM-DOS バージョンJ4.0/Vが必要です。※3.5インチFDDが必要です。

東芝Dynabookシリーズ版
■対応機種　J-3100SS 001/002/02E/W01
J-3100GS 001/021
J-3100SX 001/002/021/041/001P/021P/041P/061P
★ハードディスクに対応しています。

好評発売中

リエイターたちへ、の最新形だ。

今から10年前、1981年に発表されたパソコンRPGの元祖、WIZことウィザードリィ。完成されたゲームシステムは、パソコンRPGの標準（スタンダード）となった。WIZ以降のすべてのRPGは、WIZのゲームシステムを研究し、乗り越えようとする努力の中から生まれてきたといっても過言ではない。

あらゆる面でスケールアップされたウィザードリィ、BCFの全貌

✚キャラクターの作成は、11の種族、14の職業、顔のグラフィックなどを選択できる。

✚ビジュアル化された迷宮は城、炭鉱、森、川などのエリアに分かれている。

✚NPC（ノンプレイヤーキャラクター）との会話が、謎を解く鍵になる。

✚戦闘時には、殴る、突く、受ける、避けるなどの行動が選択できる。

NEC PC9801シリーズ版
■対応機種　PC-9801VM/VX/RX/RA/RS/DX/DS/DA(5-2HD)
PC-9801UV/CV/UX/EX/ES/DX/DS/DA(3.5-2HD、DESKTOP版)
PC-9801N/NS/NV/LV/LX/LS/T/NSE(3.5-2HD、NOTEBOOK版)
★ハードディスク、マウスに対応しています。
※高解像度(640×400ドット)アナログディスプレイと640Kバイトのメインメモリが必要です。
※VM0/VM2/VM4では16色グラフィックボードが必要です。
※カラー液晶には対応していません。
※MS-DOSのシステムディスク(Ver.2.11以上)が必要です。

富士通FM-TOWNS版
■対応機種　FM-TOWNS
★ハードディスク、マウスに対応しています。※メモリ2MBが必要です。

■価格 12,800円(税別)

Wizardry

BANE OF THE COSMIC FORGE

ウィザードリィ ベイン・オブ・ザ・コズミック・フォージ

〒107-24 東京都港区南青山6-11-1 スリーエフ南青山ビル 株式会社アスキー 営業本部 電話 東京03(3486)8080 大阪06(348)0018 **株式会社アスキー**

最新ゲーム徹底解剖!!

KIGEN 輝きの覇者

みなさ〜ん、お待ちどーさま！　この冬イチオシの正統派RPG『KIGEN』が、めでたく発売されましたよ。今までニューソフトで小出しに紹介してきたけど、今号は、なんと12ページにわたって徹底解剖しちゃいます。ウ〜ン、ボリューミーじゃんっ！

はーい、それじゃ『KIGEN』の徹底解剖、さっそくいってみよー。オット、その前に、初めてKIGENの記事を読む人のために、ザッとこのゲームの特徴をお話しておこう。もう何度もニューソフトで読んだって人は、かる〜くスッ飛ばしてしまってもよいけどね。

ゲームの舞台となるのは、シズニという名の水の惑星。この惑星には大陸がいくつかあるんだけど(どこに、どんな大陸があるかはまだヒミツ)、物語の前半では、ソウラリア大陸を中心に冒険を進めることになる。

主人公は、ソウラリア大陸の、アイトリア城の王子。闇の侵略からこの惑星を救うため、不思議な力を秘めた伝説の3つの珠を探しに、長い冒険の旅に出る。と、ストーリーを書くとマジメなRPGだが、ゲーム中にヘンな冗談言う人がいたりして、これがけっこう楽しい旅になるんだな、ホント。

今号は主人公が、リンテナの町に住む魔士のメネアと、エンリスの町に住む超人のショウホウを仲間にするまでのご紹介。メインディッシュは楽しいイベント。付け合わせには町のショップとダンジョンのマップを添えました。テクニックとアイテムリストのサービスセットでお召しあがりください。

登場人物紹介

この6人が、ゲームでパーティーを組むことになる、主要登場人物だ。パーティーの人数は、最大4人まで。全員が同時に現われるというわけじゃなくって、ひとり、またひとりと、主人公が仲間を見つけていく。ゲームの途中でいなくなる人もいるし、この6人以外に、一時的に仲間に加わる人もいる。物語の前半で仲間になるのは、メネアとショウホウなど。ソウラリア大陸以外にも大陸が存在するので、そっちに行かないと出会えない人物もいるんだ。オトナの魅力のラーニアさんに会えるのは、ゲームのかなり後半になってから。

カナン・ラル・アイトリアン5世

このゲームの主人公で、アイトリア城の王子。誕生のときに、その昔、この世界を救った勇士の生まれ変わりであることを予言された。父親である王から命じられ、古い言い伝えにある3種の珠を探すため旅に出る。

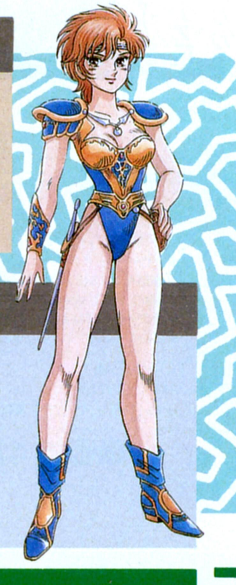

メネア・ラングレン

リンテナの町に住む、キャピキャピの魔士。性格は、やたら明かるく、軽いノリ。健康的なお色気が魅力で、若いピチピチの肉体を誇示するかのような衣裳を身につけている。

■ジャンル/ロールプレイング　■対応機種/PC-9801
■メーカー/リバーヒルソフト　■価　格/9800円[税別]　■発売日/発売中

STORY

水の惑星シズニ。この美しい星は、輝く光により作り出されたという。かつて超文明を誇る４つの世界が繁栄していたこの惑星は、あるとき闇の力の侵略を受けた。世界が壊滅寸前まで追い込まれたそのとき、光より発した３つの珠は、自らの意志で勇士を選び、その道を示し導いた。1000年の月日が流れた今、再び闇がその勢力を伸ばしつつあった。

ソウラリア大陸

水の惑星シズニの豊かな海に囲まれた、ソウラリア大陸。この大陸のアイトリア城が、冒険の旅の出発点だ。ほかにも大陸があるんだぞ。

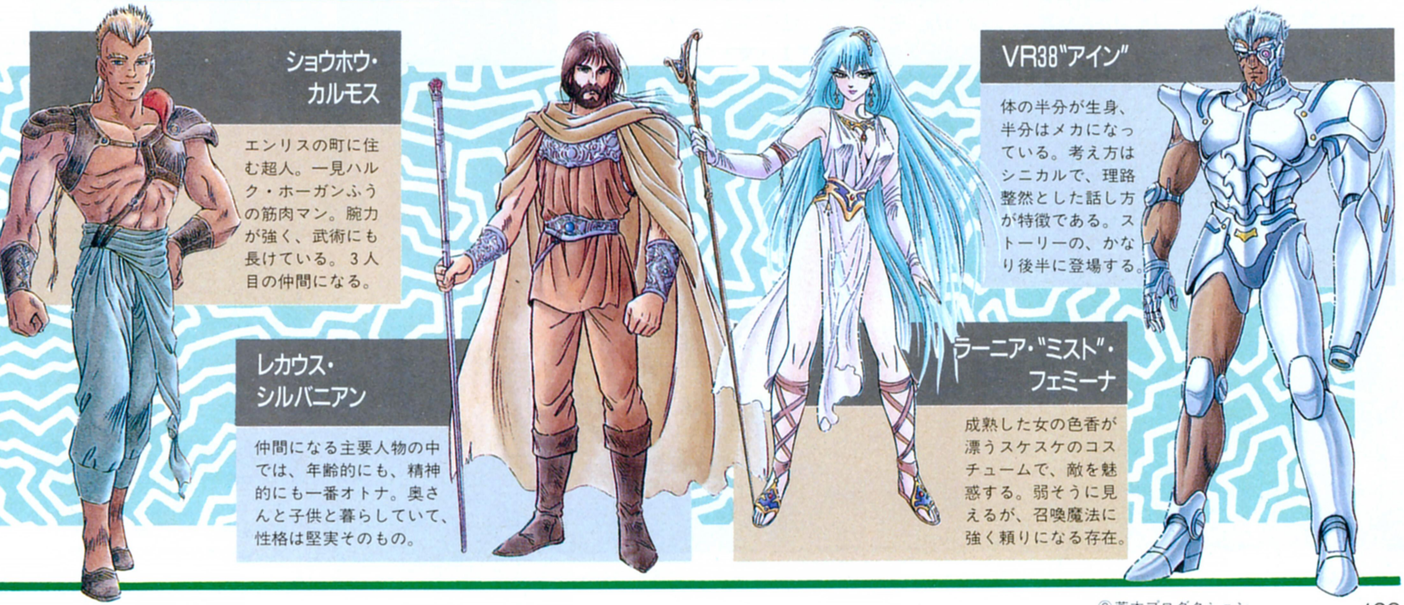

ショウホウ・カルモス

エンリスの町に住む超人。一見ハルク・ホーガンふうの筋肉マン。腕力が強く、武術にも長けている。３人目の仲間になる。

レカウス・シルバニアン

仲間になる主要人物の中では、年齢的にも、精神的にも一番オトナ。奥さんと子供と暮らしていて、性格は堅実そのもの。

ラーニア・"ミスト"・フェミーナ

成熟した女の色香が漂うスケスケのコスチュームで、敵を魅惑する。弱そうに見えるが、召喚魔法に強く頼りになる存在。

VR38"アイン"

体の半分が生身、半分はメカになっている。考え方はシニカルで、理路整然とした話し方が特徴である。ストーリーの、かなり後半に登場する。

Ⓒ荒木プロダクション

闇の力を封じる3つの珠を探しに旅立とう

ここはソウラリア大陸のアイトリア城。アイトリア国の王子、このゲームの主人公のカナンは、幼いころから武術を習い、今ではかなりの腕前になっていた。そんなカナンの格好の練習相手は、親友のフレデリック。ふたりは城の仲間たちとともに、今日も城内の稽古場で武術の稽古に励んでいた。

てなわけで、ゲームはアイトリア城の稽古場からスタートする。で、始まるとほぼ同時に、フレデリックと剣の練習をすることになり、いきなり戦闘シーンに突入だ。ちょっと面食らうが、これは戦闘のシステムに慣れるためのもの。カナンが勝てば経験値が稼げるが、勝てなくても別に気にすることはない。だって練習試合だもんね。これはカナンが勇士として旅立つ前の、最後の練習試合なのだ。

一夜明けると、カナンは父である王に呼び出され、謁見の間に行く。どうやらこの世界に異変が起きたらしい。その昔、この世界を襲った闇の力が、再び侵略の手を伸ばしつつあるのだ。勇士の生まれ変わりとされるカナンの使命は、伝説の3つの珠を探し出し、闇の邪悪な力を封印すること。そう王から告げられ、王妃からは旅の支度金を渡される。でも冒険の旅に

➡王様から呼ばれ、勇士としての使命を言い渡されるんだ。

⬆闇の親衛隊リュカーン登場。仲間を殺され、カナンは怒りに震える。

♥侍女の恋心と某氏の願望

カナンの身のまわりの世話をする侍女は、彼にほのかな恋心を抱いている。王家の紋章を手に入れたカナンが城門から出ようとすると、どこからか彼女がスス……と寄ってきて、愛の告白。「迷惑ではないですよね。王子さま……」なんて、いじらしいセリフは、実は某プログラマー氏の願望の表われであるとか、ないとか。

⬅⬆セッセと王子の世話をする侍女は、彼のことが好きなのだ。なーんだ、下心ミエミエじゃん。なんてね。

アイトリア城地下迷宮

主人公カナンが、初めて足を踏み入れるダンジョンがこれだ。アイトリア城の中にあるとはいえ、しっかり敵キャラが登場するので甘く見てはいけない。死んでしまっては元も子もないぞ。ダンジョンでのコツは、体力が減ったらひたすら逃げて、紋章のある場所にたどり着くこと。紋章を守るモンスターに負けると、ある地点まで戻されてしまうが、そのとき体力が回復する。薬やテクニックを使わなくても大丈夫なのだ。

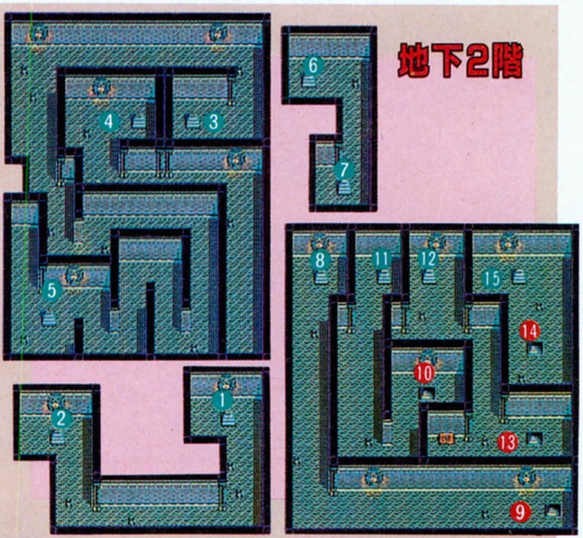

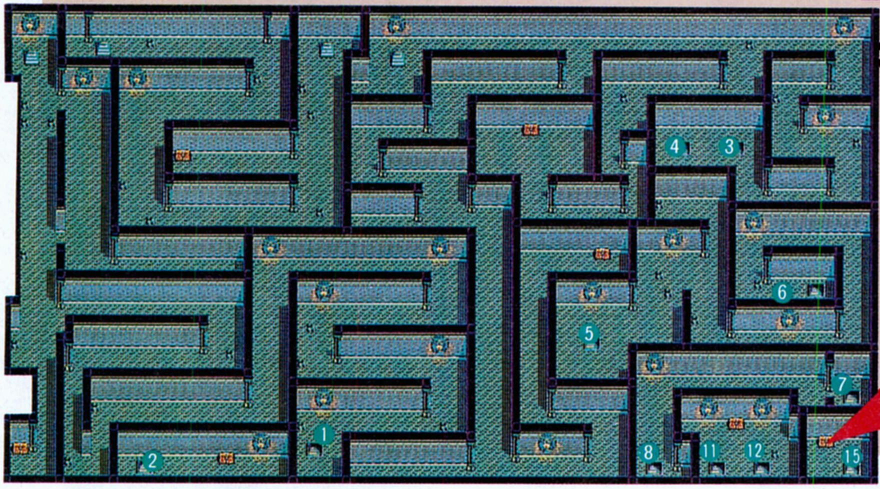

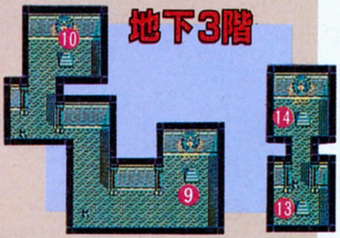

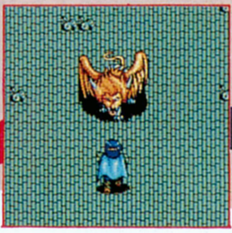
王家の紋章

⬅地下迷宮の奥に潜んで、王家の紋章を守っているモンスターだ。勝てば紋章が手に入るはずだよ。

出る前に、アイトリア城の地下迷宮にある〝王家の紋章〟を手に入れなきゃいけないんだ。

アイトリア城の地下迷宮で王家の紋章を手に入れ、王の元へ戻ると、怪しい男が登場。彼は城を視察に来た、闇の親衛隊のひとり、リュカーンだ。カナンの武術仲間がリュカーンに立ち向かうが、無残にも殺され、敵は逃げてしまう。

そしてカナンは、闇への怒りをあらたに、冒険の旅に出るのだ。情報によれば、リンテナの町に住む魔士が協力者になってくれるらしい。次はメネアを探しに、リンテナへ行ってみよう。

気楽に会話を楽しもう

町で情報を集めるのは、RPGの基本だよね。アイトリア城や城下町では、リンテナの町の位置など、役に立つ情報が聞けるはず。でも、情報収集するためっていうより、町の人たちとの会話を楽しんでほしいんだ。へんな仲丸みたいな冗談言う人がいっぱいいるし。ほら、あそこにもここにも、へんな仲丸が……。

⬆予言者が言うには、冒険の旅に、ふたりの協力者がいるらしい。早く見つけたいね。

⬅女のコはやっぱ明かるくなくっちゃね。メイドさんもギャグのセンスで採用される?

⬅城門を守る衛兵は、執事のじーさんと若者に受けるギャグを競い合っているのだ。

アイトリア城下町 ショップガイド

アイトリア城を出ると、そこにはアイトリア城下町の町並が広がっている。ここはゲームの始まりの町なので、スグレものの武器や防具などというものは売られていないけれど、当面の冒険に必要なものは手に入れることができる。ここでは特に買い物をする必要はないだろうが、どうせなら次の町へ出発する前に、道具屋で体力回復のための薬草ガヤンを買うのもいいだろう。

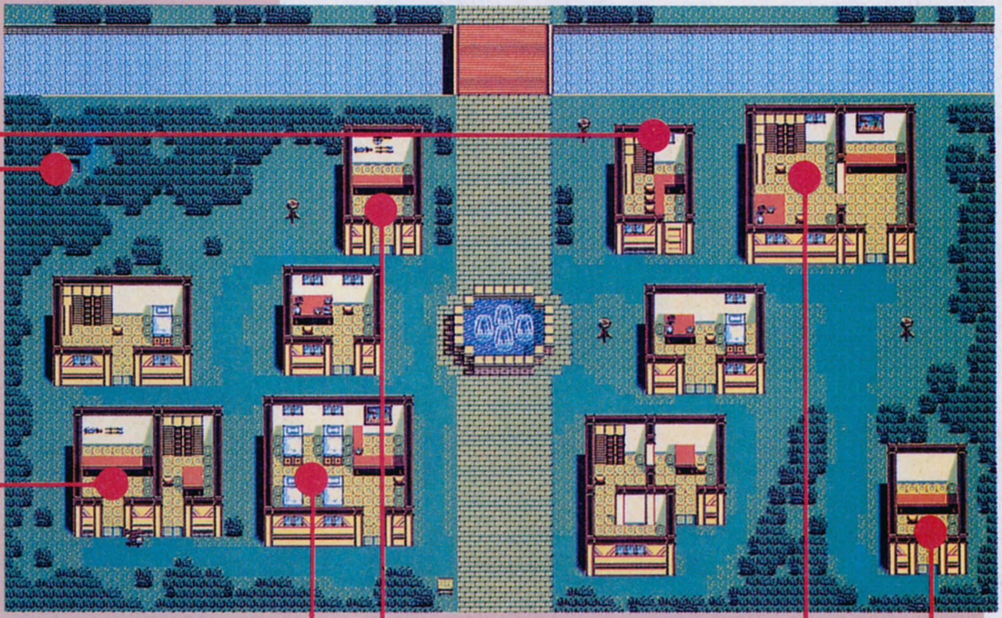

油屋

看板には〝油屋〟と書かれているが、この店の入り口は閉まっていて、中に入ることはできない。

転職所

転職したいときは、ここに来よう。ただし、転職には条件があるぞ。

防具屋

木の鎧と楯、鉄のカブト、皮のブーツといったものが売られている。

宿屋

1泊10リブラで泊まると、HPやTPを回復することができる。

武器屋

銅と鉄の剣が売られている。どちらも、たいした値段ではない。

医者

10リブラ払うと、戦闘で傷ついた体を治療してくれる。

道具屋

薬草ガヤンとポイゼ、ベルゼ、パラゼの各薬が売られている。

ひとり目の仲間、魔士メネアを助けるんだ

魔士メネアの住むリンテナの町は、アイトリア城下町から北東の方角にある。そんなに遠くはないから、ちょっと歩き回れば、すぐに見つかるはずだ。

メネアの家を訪ねると、彼女は留守。お付きのファルツェという男が、彼女はモンスター退治のため、単身でガメリアの塔へ行ったことを話してくれる。メネアの安否を心配するファルツェがここで仲間に加わるので、一緒にガメリアの塔へ彼女を探しにいこう。

ガメリアの塔の中で倒れているメネアを見つけるが、彼女はモンスターと戦ってケガをしている。そこで治療に必要なルセペの薬を、ロドエ山へ採りにいかなきゃいけないんだ。ロドエ山で薬草を採り、メネアの手当てをすると、彼女が元気を取り戻し、仲間に加わることになる。そのかわりファルツェは、留守を守るため町に残ることになり、パーティーを離れる。

ステップ1 メネアを探しにガメリアの塔へ

メネアの家ではお付きの男ファルツェが、彼女の留守を守っている。彼の話によると、メネアはカナンが来るのを待ち切れず、ひとりでガメリアの塔へモンスター退治に出かけてしまったらしい。ガメリアの塔には、恐ろしいモンスターたちがウヨウヨいるのだ。この塔は、リンテナの町から北のほうにある。塔にいるモンスターの中には、かなり強いヤツもいるので、行く前に町で武器や防具を買い揃えておこう。メネアが倒れているのは、塔の3階だ。

⬅メネアの家では、お付きの男が留守を守っている。一緒にメネアを探しにいこう。

⬅ガメリアの塔の3階で、倒れているメネアを発見。モンスターとの戦いで、傷を負っているらしい。

ステップ2 ロドエ山で薬草を採ろう

ガメリアの塔で倒れているメネアを発見したあとは、リンテナの町のメネアの家に場面が変わる。モンスターのボスと相打ちして負傷した彼女はベッドの中。町医者の診断では、ロドエ山に自生する、ルセペという薬草が治療に必要だ。ロドエ山は、ガメリアの塔からさらに北へ行ったところにある。登山道(？)の入り口は、見逃しやすいので注意しよう。

⬆負傷したメネアをリンテナの町に連れ戻し、町の医者に診てもらう。治療には、ロドエ山に生えている薬草が必要なのだ。

⬇これがロドエ山の入り口だ。気をつけないと、うっかり通り過ぎちゃうぞ。山に入ると1本道なので、迷うことはない。

⬇ルセペの薬草が自生している場所。ロドエ山のどこかには、足跡の靴と羽を探している男がいるよ。

リンテナの町

リンテナの町にあるショップは、アイトリア城下町にあるものと、ほとんど同じだ。ひとつだけ違うのは、馬がいる町だってこと。ガレージカプセルを手に入れたら、必ず馬車を買っておこう。また、道具屋で売っているポイゼの薬は、きっと役に立つはずだ。それから町の看板を調べると、「リンテナの町の位置を覚えた」というメッセージが出る。これはあとでライの石というアイテムを手に入れたとき、位置を覚えた町へワープできるというものなんだ。

A　メネアの家
B　宿屋
C　馬車屋
D　医者
E　転職所
F　防具屋
G　武器屋

ステップ3 傷を治してメネアを仲間に

ルセペの薬草を持ち帰って治療すると、メネアの傷は回復する。彼女はカナンの仲間になり、ファルツェはここでパーティーを離れる。別れ際に彼は、3人目の仲間、エンリスの町に住む超人ショウホウについての情報を教えてくれる。また餞別として、ガレージカプセルをもらえるぞ。さっそく町で馬車を買っておこう。そうそう、このあと再びロドエ山に行くと、足跡の靴と羽が見つかるよ。

⬆薬で傷が癒えると、ケロッとしてしまうメネア。自分が倒れたことも忘れているらしいね。

⬇ファルツェは、エンリスの町に住む、超人ショウホウの情報を知っているのだ。

⬆ファルツェからはガレージカプセルをもらえる。これは乗り物を持ち歩くための必須アイテムだ。

便利なガレージカプセル

ファルツェからもらえるガレージカプセルは、どんな乗り物でも、その中に収納して持ち歩くことができる、魔法のカプセルなのだ。KIGENに登場する乗り物は、全部で8種類。下に紹介する6種のほかに、ラクダと巨大飛空艇があるらしい。町の外には敵が多いし、徒歩では行くことのできない場所もある。乗り物によって、それぞれ特性があるので、その場に応じたものを選んで乗るようにしよう。ただしダンジョンの中では、乗り物に乗って移動することはできないぞ。それにしても、ラクダってのは、ちょっと気になるなあ。

バギー
これで移動中は、敵の出現率が下がる。

馬車
これに乗って移動すると、少しずつHPが回復。

エアカー
地割れなどの障害物を越えて移動できる。

ボート
川や沼などの、浅瀬を移動するときに使う。

船
海を渡って島などへ行くときに必要なのだ。

海中艇
海中に潜って移動する、潜水艦みたいなもの。

ガメリアの塔

ガメリアの塔の内部には、毒素系の攻撃をかけてくるモンスターが多い。毒にやられると戦闘不能に陥って、攻撃どころじゃなくなってしまう。こういうときは、戦闘中にポイゼの薬を使って、毒を消してしまえばいいのだ。ポイゼの薬はリンテナの町に売っているので、大量に買ってから、塔に入るようにしたほうがいいだろう。塔やダンジョンの中は、このようにモンスターの攻撃の種類が偏っている場合が多いので、作戦を練る必要がある。

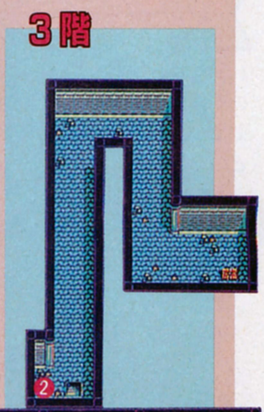

2階

1階

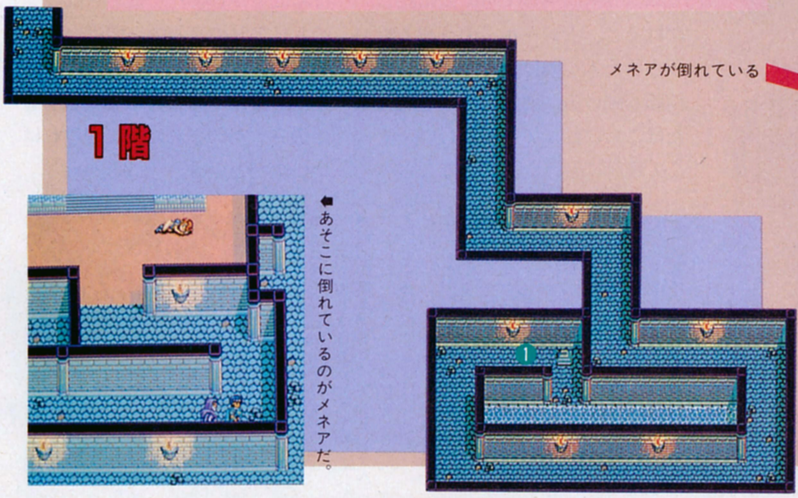

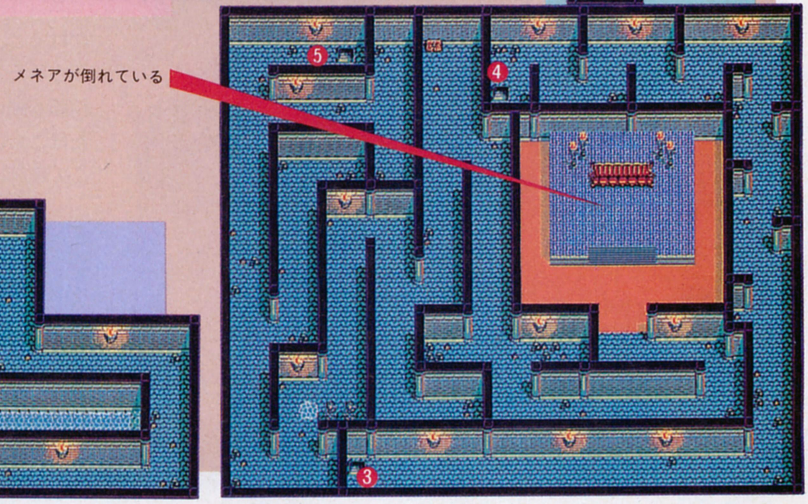

⬅あそこに倒れているのがメネアだ。

3人目の仲間、超人ショウホウを救い出せ

メネアを仲間にしたら、今度はエンリスの村に住むという、超人ショウホウを探しに行こう。

村のショウホウの家を訪ねると、またまた本人がいない。母親に話を聞くと、彼はトレキルイという洞窟へ修行に行ったまま、帰ってこないのだという。

というわけで、トレキルイの洞窟へ彼を探しにいくことにしよう。でも洞窟の中で見つけた彼は、石の壁の中に魔法で封印されている。どうにかして封印を解かなきゃいけないが、その方法は、ほこらに住む導師が教えてくれるんだ。

導師に言われた方法で封印を解くと、ショウホウが元の肉体に戻り、仲間に加わる。これで3人のパーティーになったね。冒険の旅はこれからが本番だぞ。

ステップ1 ショウホウの部屋で手がかりを探そう

←エンリスの村のショウホウの家を訪ねると、彼の母親が出迎えてくれる。息子は今、行方不明なのだ。

←母親はショウホウの部屋の鍵を開けてくれる。中に入れば、彼を探すための手がかりがあるかもしれない。

←メネアが、何やら呪文のようなものを書き記したものを発見した。これがないとトレキルイの洞窟に入れない。

ショウホウの母親は、彼がトレキルイの洞窟で行方不明になっていると話し、手がかりがあればと、彼の部屋の鍵を開け、中を見せてくれる。部屋の中には、何かの呪文を記したものが残されている。これは、トレキルイの洞窟に入るための呪文なのだ。

エンリスの村

トレキルイの洞窟へ行く前には、石化を治すセキゼの薬を買っておくこと。この町のオークション会場では、壺の競売をやっている。初めて来たときは、どの壺も高値がつき、とても買えない。でも洞窟でショウホウを見つけ、ほこらの導師に会ってから再び会場へ来ると、以前よりも極端に安い、フィラポットという壺が競りに出されているんだ。セルキヤの泉の水を汲むためには、コイツが絶対必要だぞ。

A 宿屋
B 道具屋
C 病院
D **オークション会場**
E 防具屋
F 転職所
G 武器屋
H **ショウホウの家**

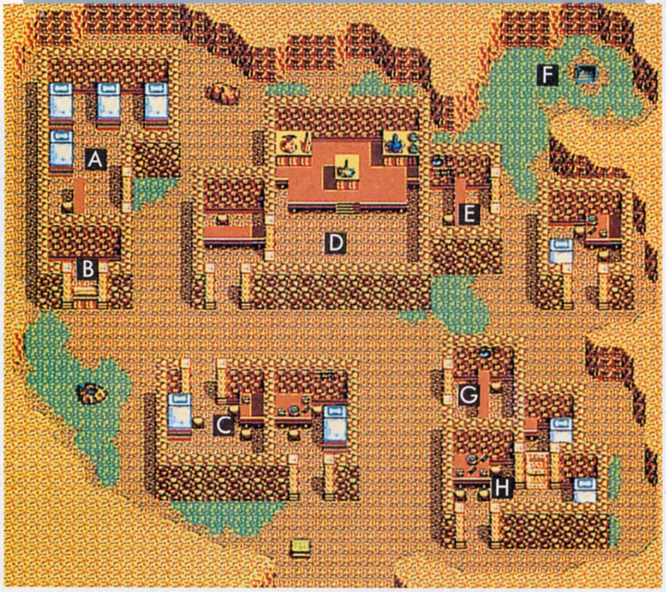

ステップ2 彼を追って、トレキルイの洞窟へ

トレキルイの洞窟は、東側の海岸近くにある。洞窟の地下3階で、石の壁に封じ込められたショウホウが見つかるが、対策を練るため、とりあえずエンリスに戻ろう。

←洞窟の地下3階に、石壁に封印されたショウホウを見つけた。

ステップ3 封印を解く方法とは？

エンリスに戻って町の人に話しかけると、トレキルイの洞窟で封印された人を助けたという導師の情報が聞ける。導師は、人里離れたほこらに住んでいるらしい。そこで導師に会うために、ほこらへ行くことにしよう。ほこらは、アイトリア城の東側の海岸沿いにある。封印を解く方法を導師に聞くと、セルキヤの泉の水を大きな壺に汲み、封印された人にかければいいのだという。

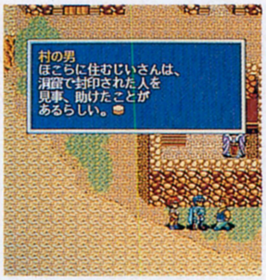

←封印の解き方を知ってるじいさんってのは、ほこらの導師のことだ。さっそく会いにいこう。

→この人がほこらの導師。セルキヤの泉の水で、封印が解けるらしい。でも壺がないと水を汲めない。

ステップ4 オークションで壺を買え

導師から話を聞いたら、またエンリスに戻ろう。まず水を汲むための壺が必要だよね。この町には壺のオークション会場があるが、いつもは高額で取引されているため、買うことができない。でもなぜかこの日は買い手がつかなくて、安価で手に入るんだ。

⬅オークション会場へ初めて来たところ。2000や3000リブラなんて、高すぎて買えない。

⬅ほこらの導師に会ってからここへ来ると、オークション係員が壺を買わないかと声をかけてくれる。

➡買うと答えると、ほかに買い手がつかないため、いつもよりずっと安い値で買うことができる。

ステップ5 セルキヤの泉の水をかけろ

セルキヤの泉は、アイトリア城の西側の海のそばにある。泉を見つけたら、用意した壺に水を汲み、トレキルイの洞窟へ行こう。洞窟の中でショウホウにこの水をかけると、封印が解かれ、彼の体が壁から抜け出してくるんだ。

仲間に加わるとショウホウは、カナンたちが探している、3つの珠に関する情報を知るという人物について話してくれる。その人はエルフルナという国の王。てなわけで、次の目的地はエルフルナ国に決まりだね。

さて、これからあとは次号のお楽しみ。カナン、メネア、それにショウホウを加えた3人で、しばらくは旅を続けることになるんだ。

次のページからは、戦闘テクニックと武器やアイテムなどの紹介だ。シッカリ読んで、これからの冒険に役立ててほしい。

⬅セルキヤの泉の水をかけると封印が解け、ショウホウが壁から出てくる。これでひと安心。

⬅これがセルキヤの泉。オークションで手に入れた壺の中に、なみなみと水を汲んでおくのだ。

➡ショウホウが仲間に加わり、3人のパーティーになった。彼は腕力が強いので、頼りになるぞ。

トレキルイの洞窟

この洞窟では、石化の呪文をかけてくるモンスターが多い。もしも仲間が石化されてしまったら、メネアの特殊能力のキッスを使うこと。これで石化の状態を治すことができるんだ。でもメネア本人が石化されてしまえば、この能力は使えないので、道具屋でセキゼの薬を仕入れておくのを忘れずにね。

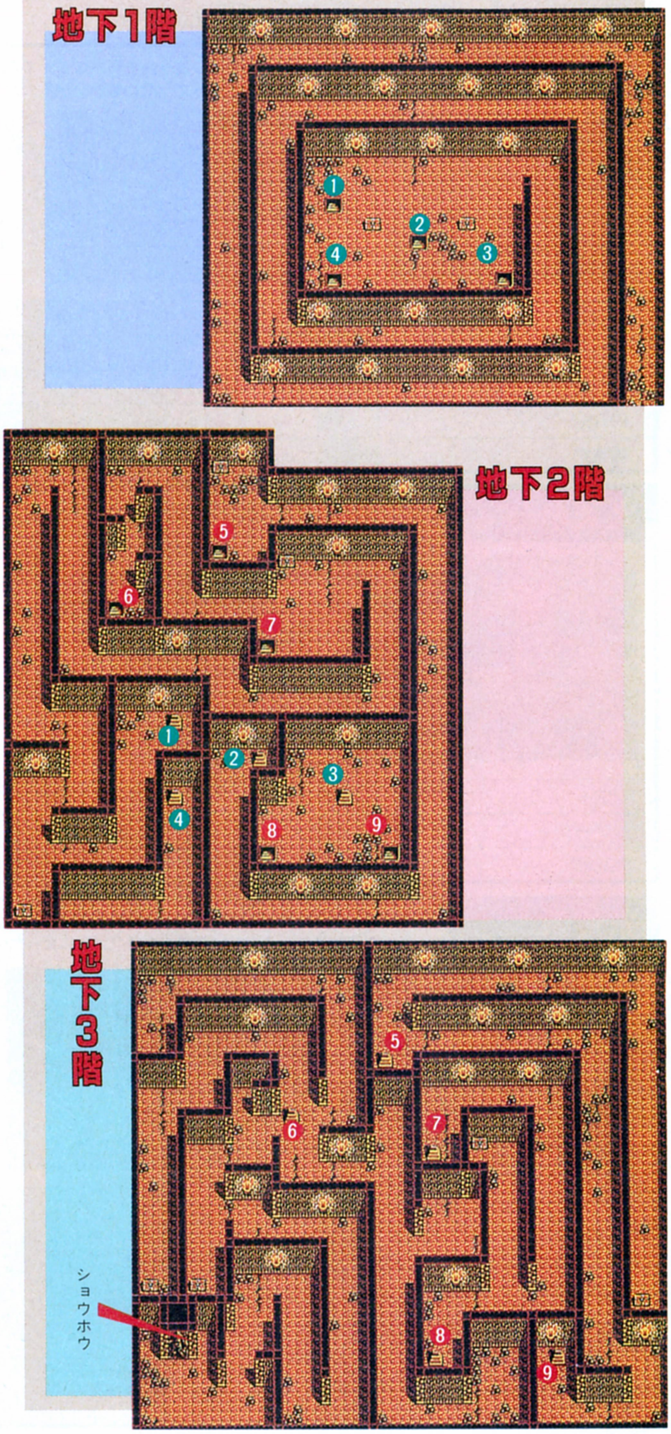

驚天動地！KIGEN華麗なるテクニックの数々

敵めがけて飛んでゆく炎、閃光とともに敵を貫く稲妻、瀕死の仲間を回復させる魔法など、多彩なテクニックの数々を使いこなせば、キミたちパーティーの行く手を阻める者は誰ひとりとしていない。

華麗な技が飛び交う戦闘シーンは、このゲームのウリのひとつ。それぞれの効用を覚えたら、さっそく実戦で試してみよう！

風圧系

風を操る者は、大気を動かし風を生み出すことができる。そして、竜巻や竜となって、敵に襲いかかるのだ。

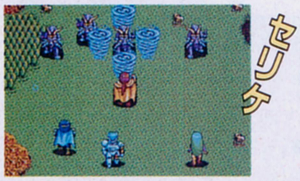

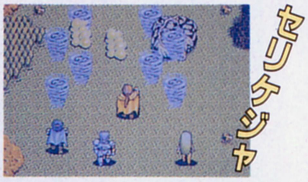

セリケ	単	★★	KM RL
セリケジャ	全	★★★★	KM RL
心流剣	単	★★	K
円月剣	全	★★★★	K
破魔剣	全	★★★★★	K

火炎系

聖なる炎は、すべての邪悪なものを焼き、浄化する。使い方を誤らなければ、火は人々の味方なのである。

ソアー	単	★★	KM RL
ソアージャ	全	★★★★	KM RL
気孔烈	単	★★★	S

光波系

光の粒子や波を使った攻撃技。光の攻撃法は、科学によって洗練され、恐ろしい破壊力を持つまでに至った。

ラフサイト	単	★★	V
ダブルサイト	全	★★★★	V
レビル	単	★★	KM RL
レビルジャ	全	★★★★	KM RL
ラフカット	単	★	K
ハードカット	全	★★	K
気孔波	単	★★	S

直接系

肉体は、鍛えるほどに強靭になる。つらく厳しい修行を積んだ術者の体から放たれる必殺の拳は、一撃で相手の肉を裂き、骨を砕く力を備えているのだ。

空手チョップ	単	★★	S
真空キック	全	★★★	S

冷凍系

害のない少量の水も、氷にすれば有効な武器となる。それを矢のように飛ばせば、相手の皮膚をも貫く。

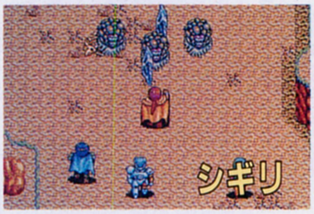

シギリ	単	★★	KM RL
シギリジャ	全	★★★★	KM RL
クールサイト	全	★★★★	KM RL

爆発系

爆発は、相手の体に与える被害が大きいばかりか、心理的にも恐怖感を増大させ、敵をひるますのに効果的。

サーニ	単	★★	KM RL
サーニジャ	全	★★★★	KM RL
ドロメダ	全	★★★★★	R
ブローサイト	単	★★	V
ビッグサイト	全	★★★	V
気孔弾	単	★	S

稲妻系

自然を操る術を習得した者は、雷雲を呼びよせ、自由自在に相手の頭上に落雷させることができる。

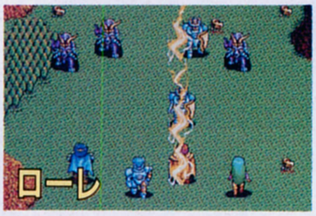

ローレ	単	★★	KM RL
ローレジャ	全	★★★★	KM RL
気孔雷	全	★★★	S

水流系

1杯の水は喉の渇きをいやすが、大量の水は相手を窒息させる。水を操るのは、術者にはたやすいことだ。

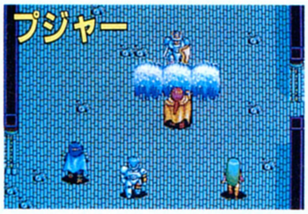

プジャー	単	★★	K M R L
ゼプジャー	全	★★★★	K M R L

能力操作系

体の奥に秘められた潜在能力を引き出せば、ふだんでは考えられないほどの、すばらしい力を発揮できる。

スラー	単	★★	K M R L
スラージャ	単	★★★★	K M R L

移動系

超能力を身に宿す者は誰も、空間を歪めてふたつの地点を結び、一瞬にして場所を移動することが可能だ。

メート(ダンジョン)	全		K M R L
メートジャ(町)	全		K M R L

回復系

傷を負ったり、毒を受けたりしたときは薬が有効だが、携帯していない場合は、ハンドパワーで治療できる。

セラー(HP)	単	★★	K M R L
セラージャ(HP)	単	★★★★	K M R L
ポイゼ(毒)	単		K M R L
スナダ(混乱)	単		K M R L
ブレック(石化)	単		K M R L
ノン(全状態)	単		K M R L

召喚系

この世にあらざる神々を呼び出し、力を借りれば、敵が何百と襲いかかろうと、まったく恐れることはない。

メドース(ゴーレム)	全	★★★★★	L
シラノ(火炎竜)	全	★★★★★	L
アレイ(氷の女神)	全	★★★★★	L

パラライズ系

手傷を負いたくないときは、相手を麻痺させたり、眠らせたりすることで、猛攻を封じることができる。

ヴィ(麻痺)	単		K M R L
ネーム(昏睡)	単		K M R L

表の見方

単、全　単体、もしくは全体に効果がある。

★★★　技の威力を5段階で表わす。

各表の一番右のアルファベットは、メインキャラクターの頭文字を表わしている。K＝カナン、M＝メネア
S＝ショウホウ、R＝レカウス
L＝ラーニア、V＝VR38となっている。

えっ? 味方を攻撃!?

味方を攻撃するとは、何も裏切って敵側に寝返ったとか、気に入らないヤツだからとかいうわけではない。これはどうしてかというと、敵の攻撃で氷づけになった味方を炎で解凍したり、不覚にも眠ってしまった者を、攻撃でたたき起こしたりする必要があるからなのでした。

職業と特殊能力の関係

『KIGEN』の登場キャラクターは、それぞれ職業(クラス)を持っている。同じキャラクターでも、使えるテクニック、戦闘特殊能力などは、そのときの職業によってまったく変わってくるんだ。職業っていうくらいだから、転職は自由にできる。町の転職所へ行って、必要な手続きをふめばいいのだ。ゲームスタート時の職業は選べないが、レベルが上がると転職所での職業メニューが増え、最終的にはひとり8種の職業を自由に選べるようになる。

転職のメリットはというと、たとえば炎の攻撃をする敵が多いダンジョンへ行く前に炎の騎士に転職しておくと、ダメージを受けにくくなるという具合。氷の攻撃が多ければ、当然氷の騎士がいいわけ。また、石化の攻撃に強い職業もあり、これでかなり助かることがある。石にされちゃかなわないもんね。

⬆➡これも特殊能力のひとつ。ラーニアの〝ゆうわく〟。

キャラクター特殊能力の例

	対応職業	特殊能力名	特殊能力の効果
カナン	剣士	精神集中	精神力がアップする。
	戦士	手投げ弾	手投げ弾で相手にダメージを与える。
	騎士	光速アタック	敵に体当たり攻撃を仕掛ける。
	炎の騎士	炎のオーラ	炎のオーラで、敵全員にダメージを与える。
	氷の騎士	吹雪	吹雪で敵全員にダメージを与える。
メネア	魔法使い	キッス	石化した体を元に戻す。
	魔女	毒リンゴ	相手に、毒でダメージを与える。
	魔導士	子守歌	歌声で相手を眠らせる。
	大魔導	石化光線	相手を石化させる。
	魔士	ウインク	味方の攻撃力を高める。
ショウホウ	空手家	気をためる	気を集中し、攻撃力を高める。
	クロオビ	まわしげり	蹴りで、敵にダメージを与える。
	武闘家	えんずいげり	蹴りで、敵に大きなダメージを与える。
	気孔術士	秘孔	ツボを突き、相手の体を麻痺させる。
	熊殺し	必殺・熊殺し	一撃で敵を倒す。しかし失敗しやすい。

知って得する武器、防具、アイテムリスト

表のアルファベットは、各キャラクターの頭文字を表わす。K＝カナン、M＝メネア、S＝ショウホウ、R＝レカウス、L＝ラーニア、V＝VR38

武器

この世界を旅するには、強力な武器を携帯する必要がある。野に山に、行く先々で遭遇するモンスターや敵の刺客から身を守るには、己れの力と技を活かせる武器だけが頼りなのだ。

名称	特徴・効果など	強さ(5段階表示)	装備できるキャラクター					
			K	M	S	R	L	V
銅、鉄、はがねの剣	それぞれ、名称と同じ材質で作られた剣。銅、鉄、はがねの順に威力が高い。	★	●	●	●	●	●	
水晶の剣	水晶で作られた剣。見た目の美しさもさることながら、その威力にも定評がある。	★★	●		●	●		
ダイヤの剣	剣先にダイヤをあしらっており、切れ味に磨きがかかっている。	★★	●		●	●		
炎、風の剣	片方は炎のように激しく、もう片方は風の流れのようにしなやかにダメージを与える。	★★★	●			●		
シャドーソード	剣のスピードが速いため、相手が防御する間もなくダメージを与えることができる。	★★★	●			●		
ムラマサ	殺された人々の怨念が宿り、魂を持つ剣と化した。別名を〝妖刀ムラマサ〟という。	★★★★	●			●		
覇者の剣	覇者だけが持つことを許された、最強の剣として名高いもののひとつ。	★★★★★	●					
金の杖	金を加工して作られた杖で、この世界では最もポピュラーなもの。	★		●		●	●	
ルビーの杖	ルビーを加工して作られた杖。ルビーの赤い輝きが見る者を魅了する。	★★★		●		●	●	
ダイヤの杖	ダイヤを加工して作られた杖。ものがダイヤだけに、ものすごく頑丈。	★★★		●		●	●	
暗黒、閃光のナイフ	暗黒のナイフには負の力が、閃光のナイフには正の力が封じ込められている。	★★★	●	●	●	●	●	
吹雪のナイフ	刃先からほとばしる冷気で、相手にダメージを与える。	★★★		●		●	●	
シングルキャノン	相手に命中すると炸裂する砲弾を、単発で発射できる。	★						●
ダブルキャノン	シングルキャノンと同じ砲弾を双発で発射でき、相手に2回ダメージを与える。	★★						●
パワーキャノン	砲弾に特殊処理がされているため、ダブルキャノンより威力がある。	★★★						●
銅、鉄のツメ	それぞれ、名称と同じ材質で作られたツメ。鉄のツメのほうが、やや攻撃力が上。	★		●	●			
銀のツメ	銀を加工して作ったツメ。ツメの中で、最高の攻撃力を持っている。	★★		●	●			
イドアーム	人を動かすエネルギーの源の力を、フルに引き出すことができる。	★★			●			●
サイコアーム	人の精神に秘められたサイコパワーを、フルに引き出すことができる。	★★★			●			●

防具

運命を切り開くには、アグレッシブに敵を倒さなければならない。しかし、敵もただでは死なない。モンスターの繰り出す必殺の一撃から身を守るために、優秀な防具を身に着けよう。

名称	特徴・効果など	強さ(5段階表示)	装備できるキャラクター					
			K	M	S	R	L	V
木、鉄の鎧	それぞれ、名称の材質で作られた鎧。どちらもポピュラーなものだが、防御力は低い。	★	●	●	●	●	●	
はがね、金の鎧	こちらも、それぞれの名称の材質で作られた鎧。上のふたつより防御力が高い。	★★	●		●	●		
プラチナ、パールの鎧	敵が攻撃をミスしやすいプラチナの鎧。そして、勇気を与えるパールの鎧。強さは同じだ。	★★★	●			●		
覇者の鎧	この世界の覇者のみが装備できる、究極の鎧。強さも最高だ。	★★★★★	●					
ルーンアーマー	月の光が封じ込められている鎧。軽くて動きやすい。	★★★	●	●	●	●	●	
フォースアーマー	気の力に守られていて、装備する者の気をも防御する力がある。	★★★	●			●		
ムサシ	ものすごい剣豪が使用したという、幻の鎧。	★★★★	●					
ヤマト	見かけはパッとしないが、装備すると、その防御力の高さに驚く。	★★★★	●					
サテンのローブ	最もポピュラーなローブとして、広く世間の人々に愛用されている。	★		●		●	●	
ハイレグのローブ	ちょっぴりHなハイレグ仕様のローブ。	★★		●			●	
大地のローブ	大地の持つ力を利用して作られた屈強なローブ。	★★★		●			●	
命のローブ	宇宙の生命の力が秘められた神秘のローブ。そのパワーは、はかりしれない。	★★★★		●			●	
シングルスーツ	薄くて動きやすいが、その分防御力のほうは低い。	★						●
ダブルスーツ	シングルスーツを2枚重ねにして作ったスーツ。	★★						●
パワースーツ	自分の防御エネルギーを最大限引き出してくれるスーツ。	★★★						●
鉄、銀のカブト	それぞれ、名称の材質で作られたカブト。微妙だが、鉄より銀のほうが防御力が高い。	★	●	●	●	●	●	
水晶のカブト	水晶をところどころに施し、鉄のカブトを強化している。防御力はかなり高い。	★★	●		●	●		
ルーンヘルム	月の光を封じ込めたカブトで、その軽さに定評がある。	★★	●	●	●	●	●	
破邪のカブト	邪悪な空気の中でも、安定した防御力を発揮することができる。	★★★★	●			●		
覇者のカブト	頭を守るアイテムの中では、最も防御力が高い。	★★★★★	●					
シルクのリボン	絹で織られたリボン。女の子の身だしなみにかかせないもの。	★		●			●	

名称	特徴・効果など	強さ(5段階表示)	装備できるキャラクター K	M	S	R	L	V
古代のリボン	太古から伝わる未知のパワーの加護があるリボン。	★★		●			●	
守りのリボン	装備した者を守るということに重点を置いて開発されたもの。防御力が高い。	★★★		●			●	
赤のハチマキ	武闘家が気を引き締めるための道具のひとつ。これは、その中でもポピュラーなもの。	★		●	●		●	
黒のハチマキ	赤いハチマキよりも、ちょっとだけ防御力が高い。	★★		●	●		●	
紅蓮のハチマキ	紅蓮の炎の力が封じ込められている。	★★★		●	●		●	
木、銅の楯	それぞれ、名称の材質で作られた楯。防御力が低いので、お金のない人用。	★	●	●	●	●	●	
はがねの楯	はがねで作られた楯。防御力は、木や銅の楯とそれほど変わらない。	★	●			●		
銀の楯	銀を加工して作られた楯。上の３つの楯より、防御力が高い。	★★	●			●		
黄金の楯	黄金の持つ柔軟さが、相手の攻撃を和らげる働きをする。	★★★	●			●		
ルーンの楯	古代から伝わる楯で、防御力はかなり高い。	★★★	●	●	●	●	●	
光の楯	楯から放たれる光が、持つ者の体を包み、防御力を高めてくれる。	★★★★	●	●	●	●	●	●
パワーシールド	相手の攻撃によるダメージをやや減少させる。	★★						●
ライトシールド	"メカエネルギー"を内蔵しているため、相手の攻撃を弾く作用がある。	★★★						●
銀、金の腕あて	銀の腕あては精神力を高める。金の腕あては、銀より少し防御力が高い。	★★	●		●	●		●
光の胸あて	特殊な光が無防備な場所までカバーし、防御してくれる。	★★★★	●	●	●	●	●	●
パワーリスト	攻撃型の防具で、装備しても違和感なく戦うことができる。	★						●
水の指輪	装備すると、精神力を少し上げることができる。	★★	●	●	●	●	●	●
光の指輪	装備すると、攻撃力を少し上げることができる。	★★	●	●	●	●	●	●
土の指輪	装備すると、精神力を"水の指輪"より上げることができる。	★★★	●	●	●	●	●	●
命、聖なる指輪	命の指輪は防御力を上げ、聖なる指輪は精神力とす速さを上げる。	★★★★	●	●	●	●	●	●
皮のブーツ	皮をつなぎあわせて作ったポピュラーな靴。	★	●	●	●	●	●	
シルク、スピードブーツ	ともに強さの評価は同じだが、スピードブーツはす速さを上げることができる。	★★	●	●	●	●	●	
皮のゾウリ	皮をつなぎあわせて作ったゾウリ。	★	●	●	●	●	●	
風のゾウリ	相手をす速く攻撃することができる。	★★	●	●	●	●	●	
大地のゾウリ	履く者の防御力を上げる効果がある、不思議なゾウリ。	★★★	●	●	●	●	●	

アイテム

コンディションを保つために、窮地を脱するために、戦闘の補助にと、役に立つ様々なアイテムが用意されている。これらをうまく活用すれば、旅がずいぶんラクになるだろう。

名称	特徴・効果
薬草ガヤン	ＨＰを少しだけ回復することができる。
ハイガヤン	ガヤンより強力に、ＨＰを回復することができる。
パワーガヤン	ガヤン系の薬草では、最高の回復力を持つ。
セルリアの葉	ＴＰを少しだけ回復することができる。
セルリアの種	セルリアの葉より強力に、ＴＰを回復できる。
真珠の涙	ＴＰ・ＨＰを完全に回復することができる。
よろずの薬	戦闘不能以外の、あらゆる体の状態を元に戻す。
セキゼの薬	石化した体を、元の状態に戻してくれる。
ポイゼの薬	毒を受けた体を、元の状態に戻してくれる。
ベルゼの薬	眠ってしまった味方を、目覚めさせる。
ランゼの薬	混乱してしまった味方を、正気に戻してくれる。
パラゼの薬	マヒした体を、元の状態に戻してくれる。
コスモの薬	戦闘不能の体を、元の状態に戻してくれる。
ライの石	一度行った町なら、ワープして戻ることができる。
リイの石	ダンジョンや塔の中から入り口までワープできる。
ソアーの石	炎の攻撃で、敵単体にダメージ(小)を与える。
ソアージャの玉	炎の攻撃で、敵単体にダメージ(大)を与える。
プジャーの石	水流の攻撃で、敵単体にダメージを与える。
ゼプジャーの石	水流の攻撃で、敵全体にダメージを与える。
ローレの石	稲妻の攻撃で、敵単体にダメージを与える。
ローレジャの玉	稲妻の攻撃で、敵全体にダメージを与える。
スラージャの玉	攻撃力が少し高まる。
サーニの石	爆発を起こして、敵単体にダメージを与える。
サーニジャの玉	大爆発を起こして、敵全体にダメージを与える。

名称	特徴・効果
バン	爆発を起こして、敵単体にダメージを与える。
ビッグバン	大爆発を起こして、敵全体にダメージを与える。
大地の風	この風が吹くと、味方全員の攻撃力が高まる。
大地の炎	その効果は秘密とされている。
大地の剣	ひと振りすると、敵はどこかに吹き飛んでしまう。
エスケの石	戦闘中に使用すると、必ず戦場を離脱できる。
黒の指輪	クレモを召喚することができる。
黒のランプ	ダオスを召喚することができる。
黒のタロット	クレモ、ダオス、メドースの召喚ができる。
正のタロット	敵味方を問わず、全員がダメージを受けてしまう。
負のタロット	味方全員にダメージを与える。
レイゼの薬	凍りついた体を、元の状態に戻してくれる。
リメーゼの薬	記憶喪失になった者を、元に戻してくれる。
勇気の玉	戦闘から逃げ出してしまう。
ゲンキ玉	使用した者の攻撃力を、大幅に高めてくれる。
王家の紋章	アイトリア王家に代々伝わる紋章。
ウカリオン	合体するモンスターに効果がある。
パミルの木の粉	経験値を吸収するモンスターに効果がある。
セイチェト	記憶を吸収するモンスターに効果がある。
生け捕り壺	モンスターを生け捕りにすることができる。
ランプストーン	ランプストーン山にある、黒のランプを作る材料。
足跡の靴	好きな場所に足跡をつけることができる。
足跡の羽	足跡の靴で印をつけた場所にワープできる。
テント	パーティー全員のＨＰ、ＴＰを回復させる。

ILLUSION CITY 幻影都市

超伝奇RPG『幻影都市』の徹底解剖2回目は、この物語を彩る多彩な登場人物の関わり合いにスポットを当ててみた。また、前号に引き続いての完全保存版リスト第2弾は、アイテムの魔法のリストだ。前回掲載した武器・防具リストと共に、参考にしてほしい。

物語の核は、絡み合った人間模様だ

通常、ストーリータイプのRPGに登場する人たちといえば、主人公の味方になる者は、心清く行ない正しい、世に言う〝いい人〟ばかり。反対に敵対する連中は、どこから見ても救われない極悪人どもと相場が決まっていた。まあ、ストーリー主導型のRPGというのは、人間の考える一番単純で、だからこそ人々の心に訴えかけるものも大きい、〝人々のために仲間と共に巨大な悪を倒し、栄誉を得る〟といった物語を踏襲しがちである。そういったRPGだと、登場人物たちも単純な善と悪ふたつのタイプで十分なのだ。

しかし、『幻影都市』の登場人物たちは、ただの〝善悪〟の分類にとどまらない、非常に魅力的な人格の持ち主揃いだ。特に、香港の陰の支配者で、主人公の天人をつけ狙う魔天王の直属の部下である魔天八部衆に、非常に人を引きつける個性的なキャラクターが揃っているのだ。

まず、第1章に登場する西天フェイだが、彼は〝大崩壊〟のときに重傷を負った魔天王になり代わって、〝大崩壊〟以後20年に及ぶSIVAの香港支配を実質的に仕切ってきた、実務能力のある有能な人物である。しかしその一方で、アウター地区に出回っている幻覚剤と同種のものであろうと思われる、各種の薬剤を乱用するいわゆる薬物中毒者なのだ。

さらにフェイは恋愛対象に特殊な趣味を持っている、俗にいうホモであり、側近の美少年で、優秀な科学者であるリュウケイを恋人にしている。とはいうものの、リュウケイは、どう見ても胸のない女の子にしか見えないということもあり、特異な印象は受けない。また、このふたりは、心情的にも能力的にも互いに深く信頼しあっていて、その絆は普通の恋人たちよりも強いと思えるところもある。どう見ても、正しい〝恋人どうし〟にしか見えないのだ。

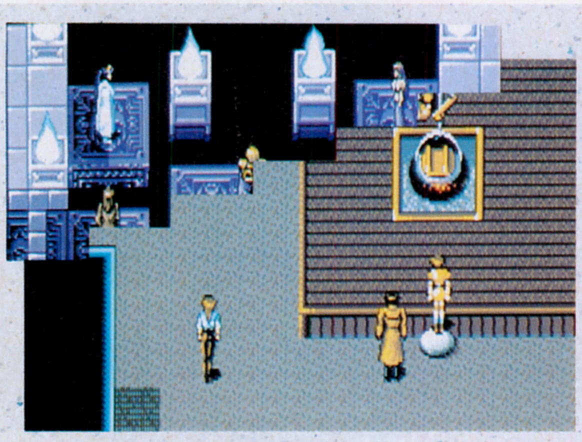

⬅複雑な人間関係が特徴の『幻影都市』。この設定が、数々のドラマを生み出すのだ。

このように一見異常だが、その実、ある意味では非常にノーマルな人物がいるかと思えば、反対にパッと見はまともだが、裏では何を考えているのかわからないキャラクターもいる。それは月琴明王ヤマ。彼女もフェイと同じように、昔から魔天王に仕えてきた八部衆の中でも古参格だが、〝大崩壊〟のときに重傷を負い、以後20年間回復のために眠っていた。そのために、香港市民の知名度は低い。

また、いつもフワリとした白い衣装をまとっており、〝月琴〟という名にふさわしい優雅な貴婦人に見える。しかし、彼女の正体は強力な呪術者兼新世代人工生体の開発を担当する科学者というもので、魔天王にも一目置かれているのだ。

さらに彼女は、自分と同格の八部衆のメンバーである東天ダイや北天メシュメルを誘惑し、トリコにしている。加えて、自分たちの主である魔天王とも関係がありそうなのだ。単なる男好きとも思われないし、何を企んでいるのかわからない人物である。

ヤマの恋人(?)のひとりである北天メシュメルも、外見と内面が大きく違う人物である。一見気弱げな美青年に見える彼は、事実上の八部衆筆頭である南天リーを陥れようとするだけでなく、魔天王すらもあざむこうとしている。おそらく、八部衆きっての野心家というのが、メシュメルの正体だ。

ここまで、敵である魔天八部衆について述べたが、もちろん主人公の仲間たちにも、面白いキャラクターが多い。その中でも目立つのは、やはり桃源酒家の主人兼情報屋のボスである謎の麗人、アイレンだろう。

この人は、キャラクター紹介ではとりあえず性別不明としたが、あの過度に女っぽい立ち居振舞や言葉遣いは、どう考えても怪しい。おそらく女装趣味の、いわゆるオカマさんだろう。といっても、非常にキレイなオカマさんなので、気色悪いという感じはない。天人と美紅になにかとちょっかいを出してくるところなどは、なかなか気のいいおネエさん、といった感じである。

また、主人公の天人も無口で無愛想、自信過剰とRPGの主人公らしからぬ性格の持ち主である。こういった〝普通から少しはずれた〟人々が、いろいな思いを持って行動し、この『幻影都市』の世界を織りなしているのだ。

■ジャンル/ロールプレイング
■メーカー/マイクロキャビン
■対応機種/PC-9801、PC-88VA、MSX turbo R
■価　格/9800円[税別]
■発 売 日/12月上旬発売予定

幻影都市・人物相関図

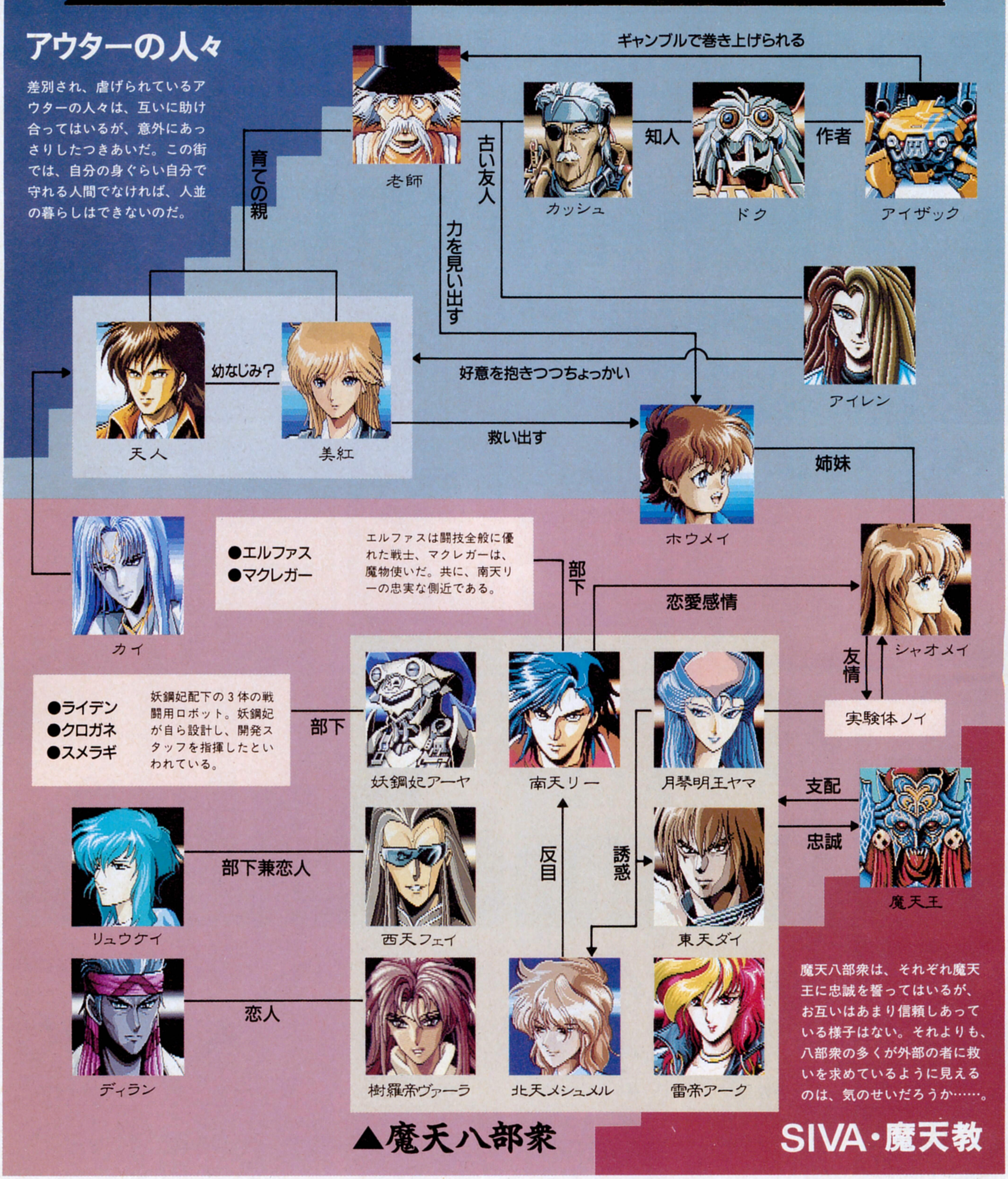
アウターの人々
差別され、虐げられているアウターの人々は、互いに助け合ってはいるが、意外にあっさりしたつきあいだ。この街では、自分の身ぐらい自分で守れる人間でなければ、人並の暮らしはできないのだ。
ギャンブルで巻き上げられる
老師
カッシュ
知人
ドク
作者
アイザック
育ての親
古い友人
力を見い出す
アイレン
天人
幼なじみ？
美紅
好意を抱きつつちょっかい
救い出す
ホウメイ
姉妹
カイ
●エルファス
●マクレガー
エルファスは闘技全般に優れた戦士、マクレガーは、魔物使いだ。共に、南天リーの忠実な側近である。
部下
恋愛感情
シャオメイ
友情
実験体ノイ
●ライデン
●クロガネ
●スメラギ
妖鋼妃配下の3体の戦闘用ロボット。妖鋼妃が自ら設計し、開発スタッフを指揮したといわれている。
部下
妖鋼妃アーヤ
南天リー
月琴明王ヤマ
支配
忠誠
魔天王
リュウケイ
部下兼恋人
西天フェイ
反目
誘惑
東天ダイ
ディラン
恋人
樹羅帝ヴァーラ
北天メシュメル
雷帝アーク
魔天八部衆は、それぞれ魔天王に忠誠を誓ってはいるが、お互いはあまり信頼しあっている様子はない。それよりも、八部衆の多くが外部の者に救いを求めているように見えるのは、気のせいだろうか……。
▲魔天八部衆
SIVA・魔天教

完全保存版第2弾! ——アイテム・魔法リスト

PART1 アイテム編

この『幻影都市』に登場するアイテムは、ヒットポイントやマジックポイントを回復する回復薬に代表される薬物、手投弾などの武器や各種のナイフ、飛び道具用の弾、そして、敵の攻撃を防いだり、特殊攻撃ができるようになる護符、めったに手に入らず、その効果も不明な謎のアイテムの計5種類。これらはすべて、魔天八部衆、それに彼らの上に君臨する魔天王との長い戦いを支えてくれる重要な品品だ。このリストを参照してアイテム個々の特徴をつかみ、より有効に活用するようにね。

薬物

HPやMPを回復するものや、目覚まし薬、マヒ回復薬など、おそらく一番お世話になるアイテム。常に多目に持つよう心がけよう。

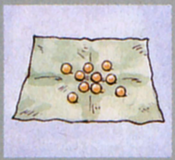

救丹

服用すると、50ポイントのヒットポイントを回復する。

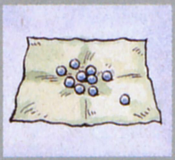

銀丹

服用すると、100ポイントのヒットポイントを回復する。

金丹

服用すると、300ポイントのヒットポイントを回復する。

神丹

服用するとヒットポイントを最大値まで回復する。

導気丸

服用すると、100ポイントのマジックポイントを回復する。

仙気丸

服用すると、200ポイントのマジックポイントを回復する。

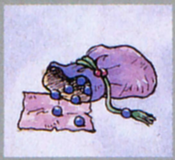

神気丸

服用すると、マジックポイントを最大値まで回復する。

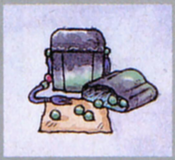

覚丹

敵の攻撃で眠ってしまった仲間の目を覚まさせる効果を持つ。

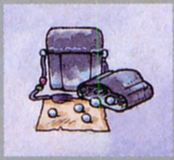

活神丹

敵の攻撃でマヒの状態になってしまった仲間を元に戻す効果がある。

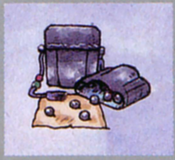

毒消丹

毒を受けたキャラクターを治し、元に戻す効果がある。

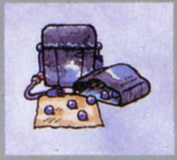

冷神丹

敵の攻撃で混乱させられたキャラクターを元に戻す効果がある。

延寿丸

ヒットポイント、マジックポイント両方を最大値まで回復させる。

霊神石

?

甘露酒

?

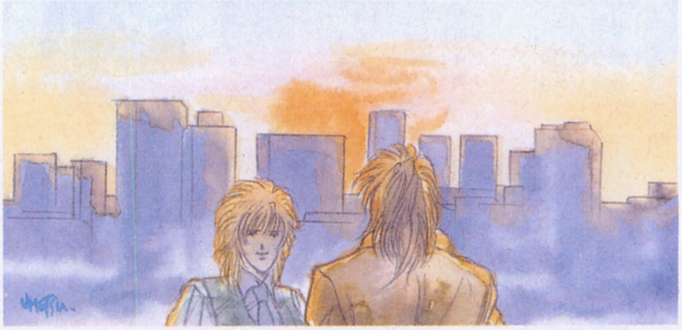

武器・ナイフ

拳銃やライフル、刀といった主要武器を補助する兵器。なおナイフ類は、美紅とホウメイ専用の補助用武器。彼女たちしか使えないのだ。

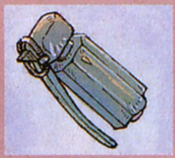

手投弾

手投爆弾。落ちた地点を中心に、爆炎が吹き荒れる。

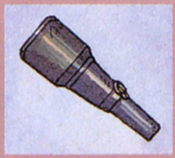

ダート・マイン

手投弾が強力になったもの。周囲にいる者すべてに影響が出る。

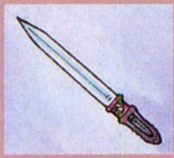

コマンドナイフ

戦闘用のナイフ。投げつけて敵にダメージを与える。

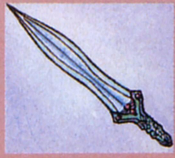

ヒートナイフ

高発熱体の小刀。刃が加熱されていることが特徴。

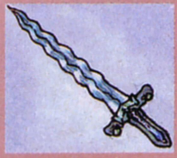

高周波ナイフ

刃が高周波で振動しているナイフ。通常のナイフよりはるかに強力。

弾

どんなに強力な飛び道具も、弾がなければ使えないのだ。これも、常に残数をチェックし、多目に買っていざというときに備えておこう。

拳銃弾

ハンドガン、サブマシンガン、ケイブローなどに使用する弾。

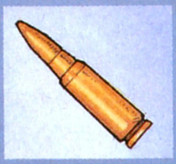

ライフル弾

ライフル、マシンガン、アサルトライフルに使用する弾。

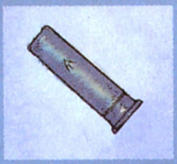

散弾

ショットガン、ショットキャノン、バックショットに使用する弾。

大口径弾

リコレイスガン、ヘビーマシンガンなどに使用する弾。

AT弾

対戦車ライフル専用の弾。

ナパーム・カート

ナパーム砲、ミニパック、フレームガンに使われる弾。

エネパック

ハンドレーザー、レーザー砲、リニアキャノンなどに使用する弾。

封呪弾(雷)

?

封呪弾(火)

?

封呪弾(石)

?

護符

敵の打撃から守ってくれたり、特殊攻撃を仕掛けてくれたりとなかなか便利なアイテムが揃っている。いろいろ買って試してみよう。

被甲護身符(人)

敵の打撃による攻撃から、2回分自分の身を守る効果がある。

被甲護身符(仙)

敵の打撃による攻撃から、4回分自分の身を守る効果がある。

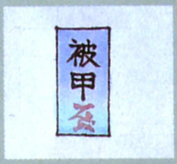

被甲護身符(神)

敵の打撃による攻撃から、8回分自分の身を守る効果がある。

防呪結界符(人)

敵の呪文による攻撃から、2回分自分の身を守る効果がある。

防呪結界符(仙)

敵の呪文による攻撃から、4回分自分の身を守る効果がある。

防呪結界符(神)

敵の呪文による攻撃から、8回分自分の身を守る効果がある。

轟斬符

味方のキャラクターの攻撃力を2倍に上げる護符。

心眼符

味方のキャラクターの攻撃命中率を2倍に上げる護符。

呪縛符

敵の使ってくる呪文を数ターン封じる効果を持つ護符。

争乱符

戦闘中、敵を数ターンの間混乱させる効果のある護符。

幻影香

戦闘中、敵に数ターン幻影を見せることができる香。

眠夢香

戦闘中、数ターンの間敵を眠らせる効果のある香。

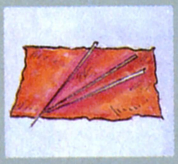

石結針

戦闘中、数ターン、敵を石に変えることができる針。

謎

めったに手に入らず、効果も不明なアイテムたち。呪われている品々だという説もあるが、ひょっとしたら、役に立つものもあるかも。

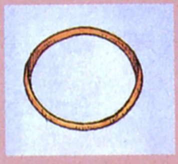

金剛輪

?

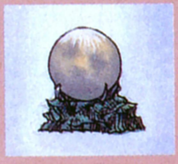

愚者の石

?

餓鬼玉

?

PART2 魔法編

この『幻影都市』では、いわゆる〝魔法〟はすべて〝術〟と呼ばれている。この術は、超能力の一種で、使える者は非常に少ない。アウター の人々の中では、天人自身と、育ての親である老師だけが術を使って戦うことができる。

一方、天人たちの敵である魔天教＝SIVAの幹部である八部衆や、彼らの帝王である魔天王も強力な超能力者であり、術を操る能力を持つといわれている。彼らに立ち向かうためにも、術の効果的な使い方をマスターしなくてはならないのだ。

〈気術系〉

天人と老師が使う術の中で、最も基本的なものが、この気術だ。ここに類する術の多くは、敵の呪文を封じたり、敵の攻撃に対抗する防御用の結界を張るといった戦闘補助系の魔法が多い。これらは一見地味だが、うまく使えばかなり強力な敵にも対抗できる、結構役に立つ呪文なのだ。

この気術系の中で、完全な戦闘呪文といえるものは、〝練気〟と〝気功弾〟だ。ここで気をつけておきたいのは、この〝練気〟という呪文は、単体では役に立たないということ。この〝練気〟は〝気功弾〟をパワーアップさせるための呪文なのだ。〝気功弾〟とは、自分の精神エネルギーを弾丸にして敵にぶつけるもので、それ自体は単体でも効果があるものだが、どうせなら〝練気〟と併用して敵に大きなダメージを与えてやりたいものだ。

術名	効果	術者	消費MP
瞬気	迷宮から脱出する。	天人・老師	1
練気	気功弾の効果を上げるための呪文。	天人・老師	5
気功弾	マジックポイントを弾丸として敵にぶつける。	天人・老師	10
被甲護身	2ターンの間持続する、打撃に対する防御用結界を張る。	天人・老師	5
防呪結界	2ターンの間持続する、呪文に対する防御用結界を張る。	天人・老師	7
封呪	数ターンの間、敵の呪文を封印する。	天人・老師	4
守気	味方の防御力を2倍に上げる。	天人・老師	3
功気	味方の攻撃力を2倍に上げる。	天人・老師	5

〈体力回復・解毒系〉

敵と戦って傷を負ったとき、絶対に必要になってくるのがこれら回復系の呪文だ。初歩の回復呪文である〝栄気〟から、〝仙栄気〟、〝神栄気〟、〝完栄気〟とレベルが上がるにつれ、回復できるヒットポイントも増えていく。救丹や銀丹、金丹など、同じ効果を持つ薬物と併用していこう。

また、これら体力回復系と並んで重要なのが、戦闘で受けた毒を治療する〝解毒〟や、マヒの状態になっている仲間を治療する〝解痺〟の呪文だ。このふたつの呪文を使えるのは天人だけ。天人が呪文を覚える前や、マジックポイントが切れたときは、薬物の活神丹や毒消丹を活用しよう。

術名	効果	術者	消費MP
栄気	ヒットポイントを50ポイント回復させる。	天人・老師	2
仙栄気	ヒットポイントを100ポイント回復させる。	天人・老師	4
神栄気	ヒットポイントを300ポイント回復させる。	天人・老師	6
完栄気	ヒットポイントを最大値まで回復させる。	天人・老師	10
解毒	体に受けた毒を取り去る。	天人	1
解痺	マヒしてしまったキャラクターを治す。	天人	1

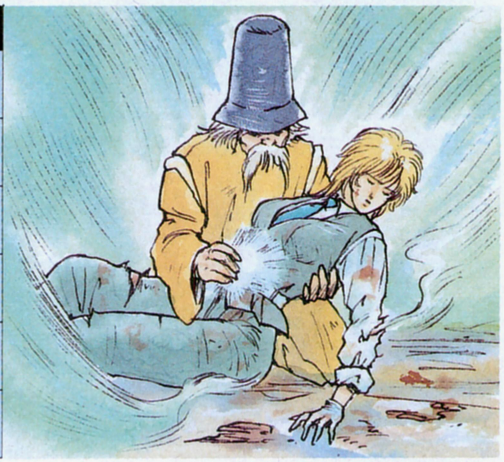

〈攻撃補助系〉

攻撃補助系の術には、一見地味だがなかなか使えるものが揃っている。ここで注意しておかなくてはならないのが、術の成功する率だ。術にはそれぞれかかりやすさ、かかりにくさがあって自分や仲間にかける術は、すべて100パーセント確実にかかる。

しかし、敵にかける呪文は、相手が抵抗するせいか、成功率が下がるのだ。特に相手を混乱させ、同士討ちをさせる〝争乱〟の呪文は、ほかの呪文が成功率60〜70パーセントをキープしているのに対し、成功率20〜30パーセントと、相当かかりにくくなっている。この呪文を使うときには慎重にいったほうがよいだろう。

術名	効果	術者	消費MP
遍現自在	自分の分身を3体作る（数ターンの間、攻撃力が3倍になる）。	天人	7
遅動	敵のす速さを下げる。	天人	4
夢心	数ターンの間、敵を眠らせる。	天人・老師	3
幻影	数ターンの間敵に幻を見せ、敵の攻撃の命中率を下げる。	天人・老師	3
争乱	数ターンの間敵を混乱させ、同士討ちを誘う。	天人	4

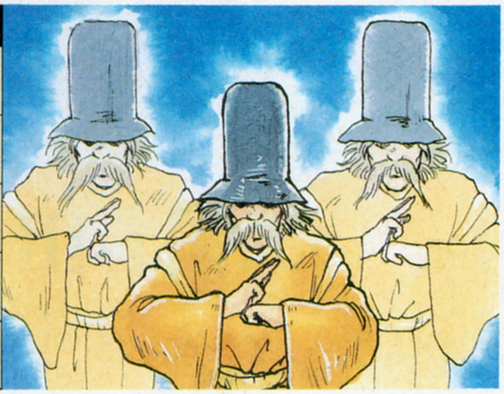

〈攻撃系〉

ハンドガンや刀といった、物理的な武器と並んで自分を守る道具となるのが、この攻撃系の呪文だ。この呪文群はうれしいことに、そのほとんどが90パーセント以上の確率で敵にかかる。非常に信頼のおける呪文たちなのだ。

ただし、どこにでも例外はあるもので、ひとつだけ、敵を石に変える〝石化〟の呪文だけは別。この呪文にかかって石になった敵は、わずかなダメージで倒すことができる。とても使える呪文なのだが、成功率が〝争乱〟と同じく20〜30パーセントと低い。これも慎重に使うべき呪文だろう。

また、攻撃用の魔法は、このリスト以外にもある。しかし、その呪文を使える者は、天人でも老師でもない。後から仲間に加わる第3の人物が存在するのだ。その人物は、はたして誰だろうか……。

術名	効果	術者	消費MP
雹	氷のつぶてを上から落とし、敵にダメージを与える。	天人・老師	2
氷結陣	敵を氷結し、ヒットポイントを奪う。	天人	6
烈風	いわゆる〝カマイタチ現象〟を起こし、敵を切り裂く。	天人・老師	2
風殺陣	風を集めてたつまきを起こし、敵を巻き込む。	天人	5
轟雷	雷を呼び起こして、敵にぶつけ、ダメージを与える。	天人	3
雷球陣	球体を作り上げてその中に雷のパワーを封じ込め、敵を爆殺する。	天人	7
内雷爆殺	体内に雷のパワーを集中し、敵を爆殺する。	天人・老師	12
爆炎	燃えさかる炎による攻撃。	天人・老師	2
却火陣	複数の爆炎を起こして敵を包み込む。	天人	4
石化	敵を石に変える。石になった敵はわずかなダメージで倒せる。	天人	5
地裂斬	大地が割れ、敵に衝撃が襲いかかる。	天人・老師	4
竜走波	竜脈と呼ばれる地脈の力が疾走して、敵に大ダメージをを与える。	天人	7

三國志III

日本一のシミュレーション、と評価される『三國志』の第3弾が、いよいよ2月中に発売される。今からワクワクしている人も多いと思うので、今回の徹底解剖はその概要を紹介していくぞ。

三國志IIIとはかくなるゲームなり

前号のスーパーニューソフトでもお伝えしたとおりに、超ロングセラーソフト『三國志Ⅱ』の続編、『三國志Ⅲ』が2年数ヵ月ぶりに発売されるのだ。もちろん、毎年年末に『信長の野望』シリーズと交互に発売されているので、みんなもだいたい察しがついていたと思う。残念ながら肝心の発売日が来年になってしまったけど、そのデキはキミたちの想像をはるかに超えるものとなっているぞ。

まず、最も注目すべき点は、最初にPC-9801版が開発されたってことだ。ご存じのように、これまで『三國志Ⅱ』はPC-8801が最初に発売され、その半年後にPC-9801に移植されている。もちろんその際に若干の改良が加えられたものの、基本的な仕様はPC-8801で作られたものなのだ。しかし、今回は最初から16ビットマシンで開発されているだけあり、その基本スペックは前作、前々作の比ではない。おそらく、シミュレーションゲームを知らない人にとって、この『三國志Ⅲ』をプレーすることは相当に難しいと思う。まぁ、そのへんの詳しいことは、次のページから紹介していこう。

さて、気になる今回のシナリオだが、前作と同様に6本用意されている。が、なんと今回は吉川英治の『三国志』にも書かれていない、諸葛亮の死後の年代シナリオが用意されているのだっ!! その名も〝姜維、亡き孔明の志を継ぐ〞で、当然、君主は劉禅、軍師は姜維、その領土はたったの7ヵ国である。あえて、諸葛亮をはずしてみるとは、光栄おそるべし、だ。多分、諸葛亮亡きあとの話は知らない人もいるだろうから、そういう人は今のうちに勉強しよう。知識を持っていないと、ただの難しいだけのシナリオになっちゃうからね。

今度のシナリオも6本

今回もシナリオは6本用意されている。だいたい時代は前作と同じなんだけど、シナリオ6本は注目だ。なんと蜀の君主は劉禅、軍師は姜維となっているぞ。

シナリオ1に登場する18人の武将たち!!

⬇シナリオ1に登場する武将数は、全シナリオ中で一番多い18人。この中で最初から軍師が設定されているのは、曹操、劉備、孫堅、袁紹、劉表、董卓の6人だけだ。あとは、軍師を見つけ出さねばならないのだ。

■ジャンル/シミュレーション ■対応機種/PC-9801
■メーカー/光栄 ■価　格/1万4800円[税別](CD付き1万7200円[税別])■発 売 日/2月発売予定

PC-9801での開発でこう変わる

機種がPC-9801になったためか、『三國志』からのシステムとはまったく変わり、領土は国単位で分けられるのではなく、町単位となった。もちろん、勢力マップなどを開くと、見慣れている国単位で色分けされた地図が表示されるのだが、通常は画面写真を見てもらえばわかるとおり、町が点々と描かれているだけだ。今までは国取りゲームのような雰囲気だったのが、いきなり戦術を要求する本格派になった感じがするね。ちなみに、戦場は各地に22ヵ所ほど用意されている。この戦場にも今回は趣向がこらされているのだが、それはあとで紹介しよう。

この画面レイアウトの変更で、ゲームがより難しくなったような雰囲気がするが、実際はそれどころのさわぎではない。『三國志Ⅱ』が発売されたとき、武将の数だけ命令できる、水軍がない、など、簡単になりすぎたという意見が多かったようだが、今回は、それならば、と作られたくらいの超大作だ。

ひとつ例をあげると、シリーズを通して基本になっている開墾は、まず開発をしなければならない。当然、と思うかもしれないが、今回の開発にはさらに耕作率と灌漑という概念が加わってくる。開発には土地開発と耕作というものがあり、土地開発はその土地の耕作領域を広げるためのもので、兵糧を生産するには耕作をしなければならない。そして、田畑に水を引いて土地を潤す充実度、つまり灌漑充実度が設定され、その数値は収穫に左右される。これは治水度とは違い、それはまたそれで別にコマンドが用意されているのだ。開発に関してだけでもこれだから、いかにすごいゲームになっているかがわかるだろう。

さて、画面の変更点は領域の表示だけではなく、下の写真のように、四季によってグラフィックも変わってくれるのだ。前作までのように、何月かだけが表示されているよりも、視覚的にその季節がわかるので便利になっている。そして、必要な情報はすべてウインドー制となり、マップも非常に見やすくなった。むろん、マウスに対応しているので、操作は逆に簡単になっているのだ。

No.	戦場	保有	No.	戦場	保有
47.	白狼山	―――	58.	長坂	劉表
48.	祁山	―――	59.	夷陵	―――
49.	西塞山	―――	60.	合肥	劉繇
50.	易京	―――	61.	涪城	劉焉
51.	界橋	―――	62.	濡須口	―――
52.	官渡	―――	63.	赤壁	―――
53.	定陶	―――	64.	虎牢関	董卓
54.	五丈原	―――	65.	函谷関	董卓
55.	街亭	―――	66.	武関	―――
56.	狄道	―――	67.	壺関	―――
57.	淮陰	―――	68.	陽平関	―――

➡勢力マップや中国大陸を眺めてみても、どこが何という地名だかさっぱりわからない、という人は、このようなウインドーを見よう。

⬅通常表示されているマップでは今ひとつ勢力がわからない。そういうときは慌てず騒がず、勢力マップを開けばよい。一目瞭然だ。

⬅1月は武将の年齢が増え、国の人口も増える。税金の徴収も行なわれる。

⬇全領土が真っ白になる冬。1月の税金のためにも、内政に力を入れたい。

⬆運が悪いと、いなご、洪水、台風、疫病といったイベントが起こる夏。

➡収穫の行なわれる秋だが、今回は豊作、凶作というものも関係してくる。

内政コマンドはこんなに増えたのである

内政シーンは大まかに分けて、９つのコマンドから成り立っている。まず、コマンドの１番は軍事だが、これはあとで説明するとして、２番の人事から紹介しよう。これは前作同様、部将の管理などがメインで、武将の捜索、武将の登用、褒美、住民への施し、委任、任命、命名、解雇、そして没収の命令から成り立っている。新しく増えたものは任命以降で、これは以前からあった軍師のほかに、将軍、文官、武官という、官職制度が設定されたためだ。

この文官とは、開発や外交などの内政面を担当するもので、逆に武官は軍事面の担当となる。それぞれは自分の担当以外のコマンドを実行することはできず、完全に役割が決められるのだ。これはユーザー側からの意見を採り入れたということだから、この制度を喜んでいる人もいるだろう。

コマンドの３番は外交なのだが、これは次のページのコラムを参照してもらうとして、４番の情報にいこう。これは密偵、自国、他国、属領、並び替え、勢力範囲、戦場一覧から構成されている。だいたいの意味はわかるとは思うが、最初の密偵はチトやっかいだ。今までは他国の情報を当たり前のように見ることができたのだが、今回は密偵を最初に敵国に送り込んでおいて、それから情報を入手するのだ。ただし、その国との距離が離れていればいるほど、情報量が少なくなるというんだからますます困ったものである。まじめにプレーしないと、知らないうちに敵国が異様に力をつけていた、なんてことがあるかもしれないぞ。なお、勢力範囲と戦場一覧の画面写真は、ウインドー部分だけが前のページに出ているので見てみてね。

⬆史上最強の戦闘マシーン、呂布。今回も武力値は最大の100が与えられている。その半面、内政値が非常に弱いのだが、そんなものは文官たちにやらせておけばよい。

⬆戦争に勝てば戦利品が手に入ることもある。それを部将たちに与えて能力をさらに上げ、戦況をより有利に運ぶのだ。

さて、５番目は開発で、これは土地開発、耕作、治水、商業投資の４つだけだ。先ほども書いたように、まず荒れ地を土地開発で耕作が可能な土地にする。ただし、国によって耕作ができる領域の最大値が決められているから、痩せた土地はそれなりの収穫しかない。そして、開発した土地を耕作をして、初めて兵糧が手に入るようになるというわけだ。

商業投資とはその名のとおり、町を繁栄させて住民からの税金の量を多くするためのコマンドだ。人口が少ない国はなかなかお金が入ってこなかったけど、投資さえしておけば人口の多い国と対等になれるから、マイナーな武将が好きな人たちはうれしいだろう。

そして６番目は計略だ。数は前回よりひとつ増えて６つとなったのだが、計略名だけ書いてもわからない人もいるので、簡単に説明しておこう。まず埋伏の毒は、部将を敵国に送り込み、その国で登用されれば、戦争時に寝返らせることができるほか、ほかの武将の忠誠度を下げることができる。また、この計略のように部将を送り込まず、敵国の武将と内通して、戦争時に寝返らせるようにするのが敵中作敵だ。これらはものの見事に成功すると気持ちいいぞ。

イベントは忘れたころにやってくるのだ!!

⬅洪水はそれまでの苦労がいっぺんに無駄になってしまう天災だ。ゲーム開始直後ならリセットしてやり直したほうがいいだろう。

➡今回は豊作といった、プレーヤー側にメリットのあるイベントも用意されている。収穫量が増えてくれるのだ。

身分

なにも人材は血眼になって探さなくても、向こうから来てくれる場合もある。むろん、採る採らないはプレーヤーが判断するのだが、なかなか登用できなかった武将より、自分の部隊に志願してくれた武将のほうが愛着があるだろう。それに、こんな時代ではどんな人材でもいないよりマシなのだ。

偽書疑心は、敵国の武将に偽の手紙を送り、その武将と君主の仲を裂くための計略だ。もし成功すると、武将の忠誠度が下がり、離反したり、登用しやすくなったりする。強い武将を引き抜くほど効果的なのは言うまでもないだろう。

そして、一番痛快なのが二虎競食と駆虎呑狼で、他国どうしを戦わせることができる。それぞれの違いは、二虎競食がそれぞれの君主の敵対心を上げ、戦わせるように仕向けるのに対し、駆虎呑狼は献帝の勅令を利用して、ほぼ強制的に戦わせてしまうというものだ。ただし、これは洛陽を自分の領土に持っていないと実行できないのでそう簡単にできるものではない。

最後に、今回増えたのが借刀殺人で、これは敵国の武将と通じることによって、謀反を起こさせてしまうのである。成功すればその土地で独立して君主になってしまうから、やられるほうはたまったものではないだろう。

コマンドの7番目はおなじみの商人だ。兵糧の売り買い、武器の購入、そして軍馬を買うことができるようになった。前作でも馬を買えたのだが、今回は部将に与えるのではなく、騎馬隊を編成するためのものなのだ。また、新兵器の弩（いしゆみ）と強弩も商人から買うのだが、この説明は次の戦争関係のページですることにする。

8番目の特別コマンドだが、これは放浪、治療、臨時徴収、税率変更の4つ。最後の税率変更は、1月の税金と7月の兵糧を取り立てる際の徴収率を変更するためのもので、『信長の野望・全国版』をプレーしたことのある人は知っているだろう。税率が低ければ国の財政は厳しくなり、高ければ民の忠誠度が低くなるわけで、なかなか難しいコマンドなのだ。

以上、とりあえず、内政コマンドのすべてを紹介したのだが、前作よりコマンドが細かくなっているのがわかっただろうか？　もし、『三國志Ⅱ』がクリアーできないようなら話にならないぞ。

外交

内政の達人といっても、自分の国だけをがんばって育てているだけではダメだ。今の日本と同じように、自国の経済だけをどんどん伸ばしても、外国から叩かれたらそれまで。そうならないためにも、外交手腕を発揮して隣国との関係をよい状態に保っておかねばならない。

今回の『三國志Ⅲ』でできる外交とは、同盟、共同作戦、停戦、交換、援助、同盟破棄、降伏勧告の7つで、前作とはちょっと違うものになっている。しかも、画面写真のように、相手との駆け引きができるようになっているので、損も得もプレーヤー次第で変わってくるのだ。特に、武器や兵糧を交換したり、援助したりする新たに増えたコマンドは、そういった傾向が表われてくるだろう。

ひたすら自国の兵だけで攻めて、という人には関係ない外交だが、外交を駆使してこそ本物の軍師というものだ。今回は特別なシーンが用意されているから、ぜひ使ってみよう。

『三國志III』最大の特徴は戦闘シーンだ!!

内政のすごさはわかってもらえたと思うけど、この『三國志Ⅲ』の本当のすごさは戦闘シーンにあるのだ。『三國志』から『三國志Ⅱ』になったときも、一騎討ち、共同作戦による援軍など、大幅な改良がされたのだが、今回はさらに変更点がある。懐かしいところでは、『三國志』にあった水軍が復活しているのだが、これもただの追加ではない。とにかく、あまりにも変更がありすぎて、どこから話していいか迷ってしまうくらいだ。

まず、最初に見てすぐにわかるのは、画面のレイアウトが変わったことだろう。今までは真上からの見降ろし型で、ユニットもボードゲームの駒のようだったのだが、今回は斜めからの視点に変えられ、ユニットも立体的なものになった。しかもフィールドがグーンと広がり、大規模な戦いが楽しめるようになっている。この戦場は全マップ中に22ヵ所あり、どれも趣向を凝らしたものが用意される。これが画面レイアウトとともに戦争シーンの特徴になっていて、渓谷あり、海戦あり、攻城戦ありと、その地方独特の地形になっているのだ。おかげで、地域、地域によって、軍隊のカラーがまったく違ってくるのがおもしろい。

ここでいう軍隊のカラーというのは、兵の種類を指し、たとえば馬を買い込んで騎馬隊を編成したり、軍艦に乗せて水軍を作ったり、弩を持たせて間接攻撃をさせたりもできるのだ。ちなみに弩とは機械式のアーチェリーのようなもので、普通の弓にくらべて射程が長く、威力が強力な点で優れている。このゲームでは腕力で弦を装着するものは弩、脚力を使わねばならないほど強力なものを強弩と呼んでいる。この新兵器によって間接攻撃が可能になったわけだが、海戦では弩がなければ戦いにならないので、絶対に必要だぞ。

さて、海戦についてだが、当然『三國志Ⅲ』には3種類の船が用意されている。まずは闘船。これは甲板に防壁をつけ、戦闘に使える場所を倍に広げたもので、もちろん3隻の中では一番強い。そして、次に強力なのが蒙衝で、これは前後、左右に覆いをつけ、敵を襲撃するための船なのだ。最後は走舸という小型の船で、少数の兵士しか乗れないものの、機動力が優れているのが特徴。ちなみに赤壁の戦いでは闘船が主力だったそうだ。

ここまで船の特徴だけを書くと、なんて海戦はおもしろそうなんだ、と思うだろう。だがしかし、世の中そんなに甘くはない。だいたいこんな船がそう簡単に作れるわけがなく、闘船の建造には6ヵ月かかり、経費は6000もかかってしまうのだ。ちなみに、蒙衝で4ヵ月の期間と4000の経費が必要で、一番小さい走舸でさえも、建造に2ヵ月の時間と2000ほどの経費がかかる。しかも、新たに設定された火矢で攻撃されると、火災が発生するおそれがあるというんだから参ってしまう。それこそ、大戦中の大和くらい大事に大事に使わないと、時間と金が無駄になるぞ。逆に、水軍が持てるようなら超大国の仲間入り、というわけだ。

天候

↑↓戦いにおいて天候は重要な要素であり、その判断を間違っただけで戦局が大きく変わる場合もある。実際にその天候が表示されると、雰囲気がガラッと変わるな。また、攻撃方法が限定されるのだ。

時間

↑↓ほかの光栄ゲームではすでに採用されている時間制度。今度の戦場は広いので、ここまで視界が狭められるとドキドキする。これもグラフィックの勝利だろう。それに、敵の姿も見えなくなるぞ。

野戦

⬇これが一番ポピュラーなフィールドだろう。見てわかるとおり、今までよりもかなり大きな戦場になった。

海戦

⬆これぞ三国志の醍醐味、海戦。呉を担当したらぜひとも最強の水軍を作ってもらいたい。赤壁の再現だ。

ここで戦闘時の攻撃コマンドを紹介しておこう。これは前よりも一気に数が増え、通常、一斉、奇襲、弓矢、火矢、突撃、一騎討ちと、攻撃方法がかなり広がった。だが、こんなもので驚いてはいけない。計略についても、火計、伏兵、説得、偽伝令1、偽伝令2、陥穽滅殺、などがあるのだ。

この計略に補足をしておくと、偽伝令1は隣接している敵の部隊どうしを戦わせるもので、偽伝令2は敵の援軍に偽の情報を流し、相手を惑わせて戦意を喪失させるものだ。そして、陥穽滅殺は事前に落とし穴を掘っておき、敵を誘導移動させて行動不能にする計略である。この3つは軍師しか使えないので、ぜひ戦争には優れた軍師を参加させて、戦いをより有利にしよう。なんと、戦闘中にも軍師の助言を聞くことができるぞ。

だけど、こんなにコマンドがあったら面倒臭くて、という人のために、総大将と君主以外の部隊をコンピューターに任せることもできる。ここまでくると、まさにいたれりつくせりで、『三國志Ⅲ』の史上最強説に異義をとなえるものはいないんじゃないかな。

思うに、今までの『三國志』の人気というのは、登場する武将たちに支えられた部分があったのではないだろうか。『三國志Ⅱ』が発売されたのは、『信長の野望・戦国群雄伝』が発売された1年後であったにも関わらず、信長シリーズほどの大きな変更点はなかった。それでも大ヒットとなったのは、三国志自体の人気にほかならない。

しかし、今回はシステムも大幅に変わり、ゲーム本体だけでも十分楽しめるものになっている。戦闘画面が○○に似ている、とか、武将の顔がイメージと違う、とかいう人がいると思うが、これは戦術を楽しむものであって、そういうことを気にするゲームじゃないんだ。つまり、『三國志Ⅲ』は中身を見てほしいってことだ。三国志という名前に負けていないくらい、よくできたゲームになっているぞ。

攻城戦

⬆『信長の野望・戦国群雄伝』、『信長の野望・武将風雲録』などで好評の攻城戦が、ついに『三國志Ⅲ』にも採用された。しかも、リアルな城の大きさは攻めがいがあるぞ。

⬆直接城を攻められるようになっては、かなりまずい状態なわけだが、それでも諦めずに見事盛り返してこそ軍師だ。退却するのは簡単だが、城を取り返すのは難しいぞ。

アートディンクの期待の大作『関ヶ原』。徹底解剖第1弾は、おおまかなシステムを紹介しておこう。システムを知ることこそ、天下人への第一歩なのだ。

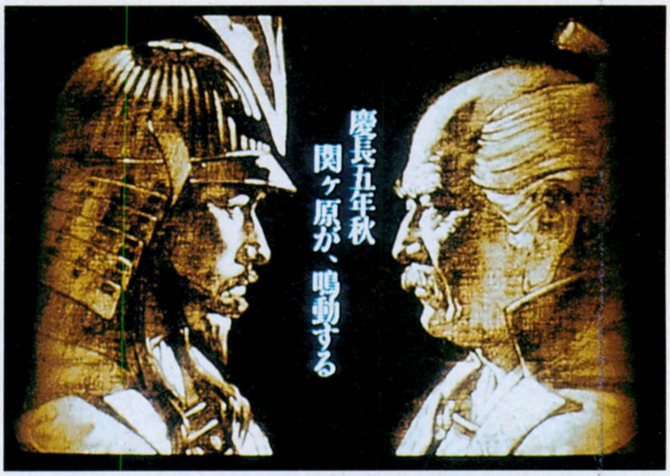

ゲームは2つの部分からなっている

第一部 権謀術数編

前号のニューソフトでも紹介したように、このゲームは2部構成になっている。第1部では、実際に関ヶ原で合戦が行なわれるまでの過程をシミュレートするぞ。

みんなも知ってのとおり(知らない人は次のページのコラムを読むとわかる)、関ヶ原の合戦は、どれだけの大名を味方につけるかが大きなポイントになった戦いだったのだ。それをシミュレートするために、この権謀術数編では、武将への根回し工作(調略という)をしたり、配下の武将の忠誠心を見極めることを中心にゲームを進めるってわけ。

極端な話、ここで準備をおこたると、関ヶ原に出陣しても(つまり第2部で)勝ち目がない。実戦でも、西軍についていた小早川秀秋が東軍に寝返ったのを契機に、戦局はイッキに東軍有利に傾いたのだ。根回しというものは、いつの世でも大切だってことだね。

⬆こんなにきれいな日本のグラフィックが表示される。この上で、権謀術数の限りをつくし、関ヶ原での決戦に向けて、少しでも有利な状況を作り出すのだ。

第二部 関ヶ原の合戦

第2部では、いよいよ合戦に突入だ。実は、いきなり第2部からプレーすることもできるんだけど、やはり第1部からプレーするのが正道だ。家康や三成の苦労を知るためにも、第1部で外交に精を出してから、合戦に入ろう。

第2部で目立つのは、なんといっても戦場のグラフィックの素晴らしさ。しかも、兵ひとりひとりの動きが妙にリアル。見ているだけでも楽しいぞ。

もちろん、見ているだけじゃ、味方の勝利はおぼつかないから、夜間の軍議で部隊の配置替えをしたり、ここぞというときには直接指令を下すことも必要だ。でも、基本的には、プレーヤーは合戦全体を見守る形になる。戦線が崩れそうになったら、すかさず予備隊を投入したり、敵の手薄な地点に部隊を集中投入したり、という大局的な判断を下すのが、プレーヤーの主な役割だ。

⬆第2部は、合戦シーンに切り替わる。こっちもグラフィックはとってもキレイ。何万人もの部隊をたくみに指揮して天下を握れっ!!

■ジャンル/シミュレーション
■メーカー/アートディンク
■対応機種/PC-9801
■価　　格/1万2800円[税別]
■発 売 日/12月20日発売予定

第一部 権謀術数編

前のページで書いたように、第1部権謀術数編では、武将の調略を中心に、関ヶ原での一大決戦へ向けての準備を進めていくことになる。ここでは、その中で使われるコマンドをひとつひとつ紹介していくことにしよう。

第1部でメインとなるコマンドは、武将情報、外交工作、情報工作、武将移動、商人取り引きと、全部で5つ。このうちもっとも重要なのが、外交工作だ。どちらの味方かわからない大名たちを、脅したり、おだてたり、恩賞を約束したりしながら、なんとか自分の味方になってもらうよう説得するのがこのコマンドなのだ。

もちろんそのほかのコマンドも、それぞれ大切だ。これらのコマンドを駆使しながら、関ヶ原での決戦に備えての態勢を整えていくのが、総大将としてのプレーヤーの役目となるわけ。それでは各コマンドについて説明していこう。

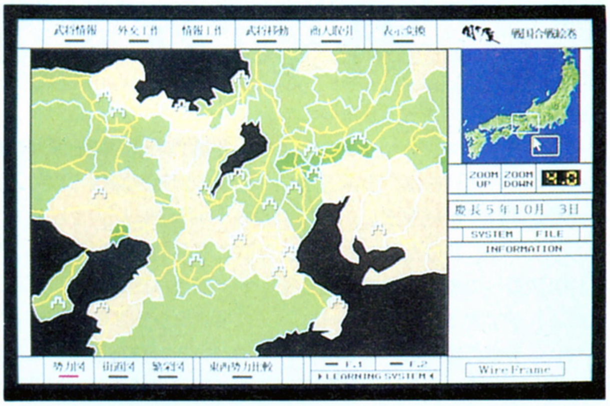

➡ワイヤーフレームの画面に、城が映し出される。ズームアップすれば、さらにいろんな情報が……。

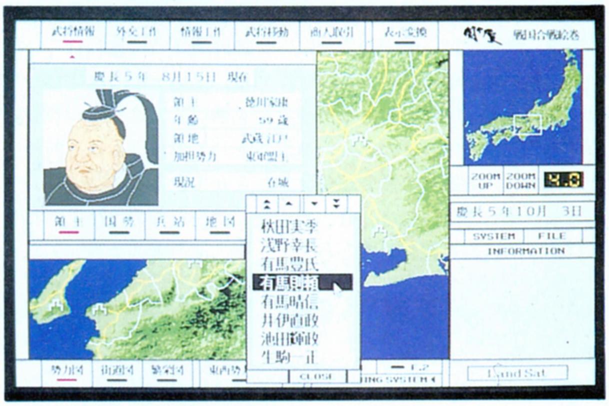

➡武将情報は、いつでも見ることができる。でも新しい情報を手に入れないと、データは古いまま。

武将情報

これは、各武将の様子を見るためのコマンドだ。このゲームに登場する、全126武将のデータを見ることができる。ここで見ることのできるデータの種類は、領主、国勢、兵站（たん）、地図の4つだ。領主については、年齢、領地、どちらの軍に加担しているか、現在の状況を見ることができる。戦国オタクにとってはたまらないのが、このとき表示される武将の肖像だ。おおいに雰囲気を盛り上げてくれるぞ。しかしこの肖像さえも、ただの飾りではない。肖像が画面の左を向いていれば東軍、右を向いていれば西軍に味方していることを表わしているのだ。

国勢では、禄高、資金、兵数がわかる。もちろん禄高の多いほど、強力な国ということになる。兵站では、兵器や具足といった装備の状況を見ることができる。地図では、その領主の治めている領地を見ることができるぞ。

これら4つのコマンドを駆使して、各武将がどの程度の国力をもって、どちらに味方しているのかを見極めるわけ。こうして集めた情報で、戦略を立て、有利な状況を作るのだ。

関ヶ原の合戦とは?

このゲームの題材となっている関ヶ原の合戦って、いったいどんな戦いだったんだろう？

ことのおこりは豊臣秀吉が死んじゃったこと。秀吉といえば、あの織田信長の後継者として天下統一を成しとげた人物だよね。秀吉は、信長に対し謀反を起こした明智光秀を倒すことで、信長の後継者という地位を確実にした。でも秀吉は、それまでは織田家の一武将にすぎなかったし、農民の出ということもあって、諸大名をまとめるのには苦労したんだ。

なかでも徳川家康は、屈服を迫る秀吉に対して、なかなか臣従の礼を取らず、ついに両者は、小牧・長久手の戦いと呼ばれる戦いを起こすにいたった。戦いは決着がつかず、家康有利のうちに秀吉が兵を引くことになった。結局秀吉は、家康を同盟者として扱った。

こんな家康だから、秀吉の死後は当然実力者として有力視されるようになる。そして加藤清正や福島正則といった前線で活躍する武将たちと、石田三成を中心とする文官との争いを利用する形で、関ヶ原の合戦が起こることになる。この戦いは、三成らが、豊臣家を軽視し、権力の座を狙っている家康を倒すという名目でしかけたものなんだけど、結果的には家康の権力を強めることになってしまった。

これ以後、豊臣家の勢力は弱まり、ついには家康に滅ぼされてしまうことになった。

この戦いの勝敗を決したのは、事前の調略工作だった。西軍のほうが兵数は多かったけど、戦うつもりのない軍もあったし、小早川秀秋のように東軍に寝返る約束を交わしていた大名もあった。布陣や兵数では西軍が有利だったのに、じつは戦う前に東軍の勝ちは決まっていたともいえるのだ。

⬅関ヶ原歴史民族資料館に所蔵されている屏風を模型化したもの。合戦の様子が克明に描かれているぞ。

外交工作

権謀術数編で、もっとも重要になるであろうコマンドが、この外交工作だ。具体的には、全国各地の武将に向けて手紙を出し、自軍への参加を呼びかけたり、敵方の武将の領国への攻撃を依頼したりすることができる。

出せる手紙の種類は、懐柔文、脅迫文、密約文、要請文の４種類。懐柔文は、武将の信頼を得るための手紙。脅迫文は、弱小の武将に対し、高飛車な態度で圧力をかけ、自分の味方にしてしまうための手紙。密約文は、敵方についている武将に対し、寝返りの誘いをかける手紙。そして要請文は、武将たちに何かの行動を起こしてもらうよう、要請する手紙だ。

要請文では、関ヶ原への出陣、街道の封鎖、隣国に攻め入ってもらう、隣国に圧力をかけてもらうなどを武将に依頼できる。そのほか、西軍は淀君に、東軍は北政所に要請文を出すこともできる。淀君は秀吉の跡継ぎである秀頼の母で、石田三成と仲がよかったそうだ。また北政所は秀吉の正室で、加藤清正らに慕われていた人なのだ。プレーヤーは彼女たちに手紙を書いて、武将に対する説得工作をしてもらうよう、お願いすることができる。

武将たちの性格にあわせて、説得方法を考えよう。

情報工作

情報工作には、情報収集、撹乱、押領の３つのコマンドがある。情報収集は、その名のとおり、各武将の領地に関する情報を集める。ここで新たに集められた情報に基づいて、武将情報で得られる情報が更新されることになる。情報収集をしないでいると、常に古い情報を見ていることになるわけだ。とくに広い領地を持つ武将の情報は、しばしば調べておいたほうがよさそうだ。

撹乱では、相手の領地にいろんなウワサを広める。実際にも、敵の領地にウワサをばらまく戦法が、よく用いられたみたいだ。

また押領は、敵の間者の工作を妨害するためのコマンドだ。どれも地味なコマンドではあるけど、うまく使えば状況を有利にできるぞ。

武将移動

武将の移動とはいっても、直接各地の武将に指令を出して、移動させることではないぞ。このゲームでは、武将たちはあくまで自分の意思で行動するから、プレーヤーは手紙を出すなど、間接的にコントロールするしかないのだ。

で、このコマンドは、自分の領地の軍の構成を決定するコマンドなのだ。関ヶ原へと率いていく部隊の種類は、騎馬隊、鉄砲隊、弓隊、足軽隊、輜重隊の５つ。この割合を決定していくわけね。輜重隊は兵糧を運ぶ、いわば補給部隊のようなもの。食料だけは余分に運んでおいたほうが無難だ。行軍中にも消費する上、関ヶ原に滞陣中にも兵糧があれば、第２部で武将に酒を贈って説得工作にも使えるしね。備えあれば憂いなしだ。

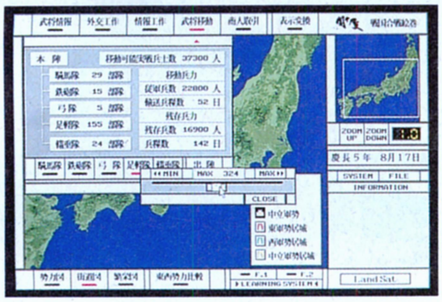

⬅自軍の本隊の編成を決めているところ。輜重隊は、地味だが重要だぞ。

商人取引

ゲーム中、商人から兵の装備を買うことができる。商品は、鉄砲、武器、具足、兵糧。こうしてそろえた装備は、味方の武将に分け与えることはできない。あくまで自分の本隊用の装備なのだ。ただし兵糧だけは、酒を贈るという形で分配できる。

そのほかの装備は、本隊が攻撃されたときの防御用ってところ。でも本隊が戦闘に巻き込まれるようじゃ、勝利はおぼつかないって気もするけど……。実は、装備にはこのほかにも大きな効果があるのだ。それは、本隊の軍備がしっかりしているかどうかで、敵味方の武将に与える威圧感や信頼感が変わってくるということ。たしに、大将の本隊が、ロクに武器も持っていないようでは、配下の武将も不安だよね。細かいことも、大切なのだ。

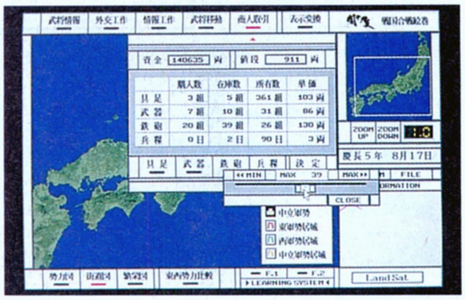

第二部 関ヶ原の合戦

第１部で着々と準備を進めたら、いよいよ関ヶ原での対決だ。第１部で、まだまだ準備不足だと思っても、時間は限られていて、強制的に第２部に進められてしまうのだ。第１部でやり残したことがあっても、もう運を天に任せるしかない。また、前に書いたように、いきなり第２部から始めることもできる。この場合は、史実に近い状況で合戦が始まることになるぞ。

合戦は、まず味方の各武将の配置を決める軍議から始まる。そして夜が明けて、合戦の始まりとなる。いちど合戦が始まってしまうと、あとは全体の戦況を見て、各武将に命令を出すことが、主な役割になる。もちろん武将の性格や忠誠度によっては、命令どおりに動いてくれるとは限らない。命令を聞かないような武将には、脅しをかけるなり、ごきげんを取るなりして、なんとか味方として戦うようにしむけることが必要になるのだ。

実際に、本隊を指揮して敵と戦うことはほとんどないけど、下のカコミのように、各隊に８種類の陣形を組ませることもできる。戦場の雰囲気は十分に味わえるのだ。

➡さあ、いよいよ合戦だ。今までの周到な準備が、ものをいうときがきた。

ああ、戦国心をくすぐる8つの陣形

魚鱗（ぎょりん）の陣

魚のウロコの形の陣形。兵力を集中して、中央部を突出させた、攻撃型の陣形だ。比較的少ない兵力で、多くの敵の陣を破るには絶好の陣形とされる。

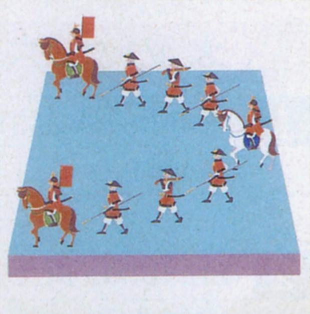

鶴翼（かくよく）の陣

鶴が翼を広げた形の陣形。中央部は後退てし、両翼が大きく左右に開き、前方にある。敵より多い兵力で、敵部隊を包囲殲滅する場合などに使われる。

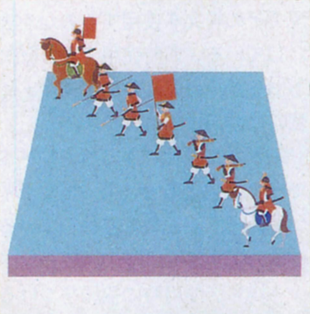

雁行（がんこう）の陣

鳥の雁が編隊を組んで空を飛んでいる形の陣形。いろいろな陣形に、比較的早く変形できるのが特徴だ。ほかにはこれといった利点などはない。

長蛇（ちょうだ）の陣

縦１列に伸びた陣形。一見モロそうだが、どこを攻められてもほかの部分が敵部隊に対応するので、意外に強い。孫子の陣法のひとつとしても知られている。

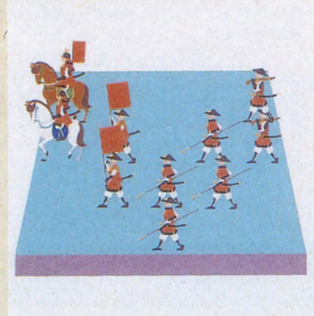

堰月（えんげつ）の陣

三日月の形をした陣形。どういうわけか、後には引けないときに取る陣形らしい。そのため、背水の陣という別名もある。死守するなら、この陣形？

鋒矢（ほうし）の陣

戦闘の左右に開いた部分には弓隊を配し、とりあえず敵に射掛ける。後方の縦１列の部分には、騎馬隊がいて、弓隊の攻撃にひるんだ敵陣に、一気に突入する。

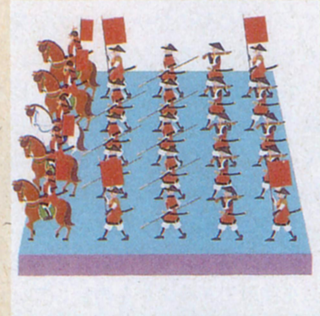

衡軛（こうやく）の陣

この陣形には、いろいろな説があって、ひとつにしぼりきれていない。雁行に似た陣という説もある。このゲームでは兵を四角く集中した陣形になっている。

方円（ほうえん）の陣

どの方向からの攻撃にも対応できるよう、部隊を配置した陣形。四方八方からの敵の攻撃も、これなら持ちこたえることができる。別名、八方面ともいう。

次号特集『関ヶ原』を待て!!

ウィザードリィ

ベイン・オブ・ザ・コズミック・フォージ

『ウィザードリィ ベイン・オブ・ザ・コズミック・フォージ(以下BCF)』の、徹底解剖第2回だよん。今回は、主に呪文について紹介してみた。BCFは、伝えるべきことが多くて困っちゃう。みんなもしっかり覚えてくれよ!

新呪文について

BCFでは、ティルトウェイトなどの、以前のウィズの呪文はすべて姿を消している。まったく新しい呪文が77種類も登場し、それらは火、水、気、地、心、魔の6種類に分類されている。ここで、比較的ゲーム序盤に使用する呪文をザーッと紹介しよう。今号はBCFのおまけディスクもついていることだし、この呪文表を参考にしてゲームを楽しんでくれ。残りの呪文は次号に載せる予定だ。

呪文表は、呪文レベル、呪文名、使用タイミング、基本コスト、効果範囲、呪文の解説、呪文分類、に分けて説明してある。

〝呪文レベル〟は、その呪文を修得するために、どの程度の熟練が必要かを表わしている。たとえば、基本的にレベル2の呪文よりレベル1の呪文のほうが早いうちに習得できるというわけだ。

〝使用タイミング〟は、どういう状況でその呪文を使用するのかを表わしている。常時使用できる呪文もあるが、ほとんどの呪文が、戦闘時に使用するものである。

〝基本コスト〟は、1パワーレベルで呪文を唱えるときの、呪文ポイントの最低消費量を表わしている。BCFの呪文は6段階のパワーレベルを持ち、使用時に強弱をつけることができるのだ。たとえば、1パワーレベルで呪文を唱えるときに必要な呪文ポイントが5ポイントだとすれば、2パワーレベルで唱える際には10ポイントの呪文ポイントが必要になり、呪文の効果もその分だけ高くなるのである。

〝効果範囲〟は、その呪文がどの程度で効果を発揮するのかを表わしている。モンスター1匹にしか効果がない呪文もあれば、敵グループ全員に効果のある呪文もある。

〝呪文分類〟は、どの職業がその呪文を使用できるのかを表わしている。BCFの呪文は、魔法使い系、僧侶系、錬金術師系、超能力者系、と大きく4系統に分類できる。魔法使い系の呪文なら、魔法使いとバードとビショップと侍が修得できるというわけだ。どの職業がどの系統の呪文を覚えられるかについては、マニュアル、もしくは前号の徹底解剖を参照するべし。

⬆呪文を唱えると、このように効果がアニメーションで表現されるのだ。

■表の見方

レベル	呪文名		解説
	使用タイミング	基本コスト	
	効果範囲		(呪文分類)

火の呪文 FIRE SPELLS

レベル	呪文名 / 使用タイミング / 効果範囲	基本コスト	解説
1	ENERGY BLAST 戦闘時 1モンスター	2	モンスターに電気ショックのようなエネルギーが襲いかかり、1パワーレベルにつき1〜7ポイントのダメージを与える。ダメージは少ないが、序盤のころにはなかなか使える呪文である。(魔法使い系)
2	BLINDING FLASH 戦闘時 1パワーレベルにつき1モンスター	3	巨大な光の玉を放ち、一時的にモンスターの目をくらます。この呪文にかかったモンスターは、こちらの攻撃を避けにくくなるのだ。また、こちらへの攻撃も当たりにくくなってしまう。(錬金術師系)
3	FIREBALL 戦闘時 3モンスター+パワーレベル	6	モンスターめがけて火の玉が飛んで行き、1パワーレベルにつき2〜10ポイントの、火によるダメージを与える。基本コストがちょっと高いが、それだけの効果を持っている呪文なのだ。(魔法使い系)
3	FIRE SHIELD 戦闘時 パーティー	8	盾を作り出し、こちらのパーティー全員を、火の領域の呪文から守ってくれるという呪文なのだ。ただし、火以外の領域の呪文からは守ることができないので、注意が必要である。(魔法使い系)

水の呪文 WATERSPELLS

レベル	呪文名 / 使用タイミング / 効果範囲	基本コスト	解説
1	CHILLING TOUCH 戦闘時 1モンスター	2	モンスターを凍りつかせる寒風を巻き起こし、1パワーレベルにつき1〜6ポイントの、寒さによるダメージを与えることができるのだ。ダメージ自体は、エナジー・ブラストより低い。(魔法使い系)
1	STAMINA 常時 1キャラクター	2	キャラクターのスタミナをある程度回復させる。回復するスタミナの量はパワーレベルに比例するが、呪文を唱えたキャラも、その分だけスタミナを消費してしまうことを忘れないように。(僧侶、超能力者、錬金術師系)

■ジャンル/ロールプレイング
■メーカー/アスキー
■対応機種/PC-9801VM、FM TOWNS、IBM-PC、Dynabook
■価　格/1万2800円[税別]
■発 売 日/発売中

1	TERROR	戦闘時	3	1グループ	モンスターの心に恐怖を植えつけ、脅えさせる呪文。この呪文にかかると、モンスターは、恐ろしさのあまり逃げ出してしまうか、それでなくとも全力では戦えなくなってしまう。（魔法使い、超能力者系）
2	SLOW	戦闘時	4	3モンスター＋パワーレベル	読んでその名のとおり、モンスターの反応をスローにする呪文。この呪文を使うと、敵の攻撃は避けやすくなるわ、こちらの攻撃は当たりやすくなるわ、もういいことずくめ（ほんとかよ）。（僧侶、超能力者系）
3	CURE PARALYSIS	常時	6	1キャラクター	モンスターの攻撃などを受け麻痺してしまったキャラクターを、正常な状態へと戻してくれる呪文。この呪文が成功するかどうかは、麻痺の強さと呪文のパワーレベルによって異なる。（僧侶、超能力者、錬金術師系）
2	WEAKEN	戦闘時	4	3モンスター＋パワーレベル	モンスターを肉体的に弱め、攻撃しやすくしたり、戦闘にうまく反応できないようにしたりできる呪文である。この呪文にかかると、モンスターの攻撃力が低下してしまうのだ。（魔法使い、超能力者系）
3	HASTE	戦闘時	5	パーティー	パーティーキャラクターの反応を速くする呪文である。この呪文を使用すると、攻撃回数などを増やすことができる。モンスターが唱えたスローの呪文を打ち消す手段としても有効。（僧侶、超能力者系）
3	ICE SHIELD	戦闘時	8	パーティー	パーティーを寒さから守ってくれる盾を作り出し、寒さに関連する呪文の効果を減らす。盾の強さと持続時間は、パワーレベルに比例する。水以外の領域の呪文から守ることはできない。（魔法使い系）

気の呪文 AIR SPELLS

1	POISON	戦闘時	2	1モンスター	モンスターの周囲の空気を毒に変え、1パワーレベルにつき1〜5ポイントのダメージを与え、さらにそのモンスターを毒に侵す。毒の強さは、呪文のパワーレベルによって異なるのだ。（錬金術師系）
3	STINK BOMB	戦闘時	4	3モンスター	モンスターの周囲に悪臭の漂う雲を作り出し、1パワーレベルにつき1〜6ポイントのダメージを与え、さらに吐き気を催させることができるという呪文が、このスティンク・ボムである。（魔法使い、錬金術師系）
3	SILENCE	戦闘時	4	3モンスター＋パワーレベル	敵の呪文詠唱を不可能にするという、以前のウィズでいうモンティノだ。強さと持続時間は、呪文のパワーレベルに比例する。ただし、錬金術師の呪文は発声が必要ないので防げないぞ。（僧侶、超能力者系）
2	MISSILE SHIELD	戦闘時	5	パーティー	パーティーの周囲の空気を硬化させ、ミサイル、矢、そのほか飛んでくる武器からパーティーを守ることができる。だが、武器によっては、この空気の壁を突き抜いてしまうかもしれない。（魔法使い系）
3	AIR POCKET	戦闘時	8	パーティー	パーティーを清潔な空気で包み、悪臭など、気の呪文の影響が及ばぬようにする。誰かこの呪文をログイン編集部にかけてください。呪文の強さや持続時間は、パワーレベルにより異なる。（魔法使い、錬金術師系）
4	POISON GAS	戦闘時	7	雲	敵の周囲に、数ラウンド持続する毒雲を作り出す。モンスターはダメージを受け、毒に侵される。影響を受ける敵の数、持続するラウンド数、ダメージは、すべてパワーレベルに比例する。（錬金術師系）

地の呪文 EARTH SPELLS

1	ACID SPLASH	戦闘時	2	1モンスター	モンスターに、泡立つ酸を浴びせかけ、1パワーレベルにつき1〜7ポイントのダメージを与える呪文。余談だが、リザードマンという種族の皮膚は、酸に対する抵抗力を持っているぞ。（錬金術師系）
1	ARMOR SHIELD	戦闘時	2	パーティー	このアーマー・シールドは、パーティーの正面に魔法の盾を作り出して、パーティー全員のアーマークラス（AC）を、1パワーレベルにつき1減らしてくれるという防御呪文である。（魔法使い系）
2	KNOCK-KNOCK	扉、宝箱の前	6	鍵のかかった扉、宝箱	扉の鍵や宝箱を、魔法で開けることができるのだ。この呪文を宝箱に対して用いた場合、少しだけだがワナが作動する可能性があるぞ。盗賊を使うかこの呪文を使うか、キミならどうする？（魔法使い、超能力者系）
3	ARMORPLATE	常時	6	パーティー	パーティーの周囲に魔法の防具を作り出し、防御を固め、全員のアーマークラスを下げることができるという呪文である。アーマー・シールドと違って、いつでも唱えることができるのだ。（僧侶系）
1	ITCHING SKIN	戦闘時	2	3モンスター	モンスターの皮膚にかゆみを起こさせるという呪文が、このイッチング・スキンである。この呪文にかかると、たちまちモンスターは不快感に襲われ、攻撃や防御が手薄になるだろう。（錬金術師系）
1	DIRECTION	常時	3	パーティー	パーティーが現在どの方向（東、西、南、北）を向いているかを示す。持続時間はパワーレベルに比例。この呪文を唱えると、画面右上の右から3番目のコンパスのウインドーが方向を示すぞ。（魔法使い系）
3	BLADES	戦闘時	6	3モンスター＋パワーレベル	空飛ぶカミソリの刃で、1パワーレベルにつき2〜8ポイントのダメージを与えることができるのが、このブレーズの呪文だ。なんとなく、以前のウィズにあったロルトの呪文を思い出す。（僧侶、超能力者系）
3	WEB	戦闘時	7	1モンスター	ベトつく網でモンスターを捕獲する。成功するかどうかは、モンスターの強さと呪文のパワーレベルによって異なる。モンスターの強さによっては、網は破られてしまうかもしれない。（魔法使い、錬金術師系）

心の呪文 MENTAL SPELLS

レベル	呪文	使用時	ポイント	対象	説明
1	MENTAL ATTACK	戦闘時	3	1モンスター	敵の思考をかき乱し、1パワーレベルにつき1～7ポイントのダメージを与える呪文。敵を発狂させる可能性もある。ダメージ自体は少ないが、名前がかっこいい。メンタル・アターック！（超能力者系）
1	BLESS	戦闘時	4	パーティー	ブレスといっても、ドラゴンなどが吐く火炎とは違う。魔法の力によりパーティーのアーマークラスを下げ、敵に攻撃が当たる確率を高める呪文なのだ。効果はパワーレベルに比例するぞ。（僧侶、超能力者系）
2	CURE LESSER CND	常時	4	1キャラクター	〝キュア・レッサー・コンディション〟と発音する。キャラの状態のうちの、恐慌、睡眠、盲目、吐き気、不快感を治す呪文だ。成功するかどうかは、呪文のパワーレベルなどによって異なる。（僧侶、超能力者、錬金術師系）
2	DETECT SECRET	常時	5	本人	キャラのいる地点に異常が感じられた場合、それを本人に感知させる。何かを察知したときは、画面上部のディテクト・シークレットの目が瞬く。持続時間と成功率は、パワーレベルに比例。（魔法使い、超能力者系）
3	HOLD MONSTERS	戦闘時	6	3モンスター＋パワーレベル	モンスターを混乱させ、麻痺したと思い込ませるという強引な呪文。成功すればモンスターは一時的に麻痺するが、成功するかどうかは、モンスターの力と呪文のパワーレベルにより異なる。（僧侶、超能力者系）
3	MINDREAD	NPC交渉時	8	本人	NPCが何を考えているかを読み取る呪文だ。もちろん術者は、超能力者系の呪文を操る者だけに限られている。成功するかどうかは、NPCの力と呪文のパワーレベルによって異なるぞ。（超能力者系）
3	SANE MIND	常時	10	1キャラクター	発狂してしまったキャラクターを、正気に戻すための呪文である。この呪文が成功するかどうかは、そのキャラクターの発狂の度合と、呪文のパワーレベルによって異なってくるのだ。（僧侶、超能力者系）
1	SLEEP	戦闘時	3	3モンスター＋パワーレベル	その名のとおり、モンスターを眠り込ませ、攻撃、防御とも不能の状態にする呪文だ。この呪文が成功するかどうかは、モンスターの強さと呪文のパワーレベルによって異なる。（魔法使い、超能力者、錬金術師系）
1	CHARM	戦闘、NPC交渉時	5	1モンスター、NPC	敵を魅惑して、こちらを攻撃するのをおしとどめる。魅惑された敵には、攻撃は当たりやすい。また、NPCの態度を友好的にすることもできるぞ。パワーレベルが高いほど効果も高くなる。（僧侶、超能力者、錬金術師系）
2	DIVINE TRAP	宝箱の前	4	本人	宝箱にかかっているワナを解き明かす呪文である。判明した文字がワナの名前に使われている可能性は極めて高い。成功するかどうかは、ワナの強さと呪文のパワーレベルによって異なる。（僧侶、超能力者系）
2	IDENTIFY	戦闘、常時	8	1モンスター、アイテム	敵やアイテムの正体の識別。今回この呪文の登場により、アイテム鑑定がビショップ特有の能力ではなくなった。成功するかどうかは、敵やアイテムの力と、パワーレベルによって異なる。（僧侶、超能力者系）

魔の呪文 MAGIC SPELLS

レベル	呪文	使用時	ポイント	対象	説明
1	HEAL WOUNDS	常時	4	1キャラクター	1パワーレベルにつき1～8ポイントのダメージを回復する。様々な悪状態から回復させたり死者を復活させたりはできないが、序盤戦はもちろん、後半でも欠かせない治癒呪文である。（僧侶、超能力者、錬金術師系）
2	MAGIC MISSILE	戦闘時	4	1モンスター＋パワーレベル	魔法によって飛ばす、小型の強力なミサイル。1パワーレベルにつき1～8ポイントのダメージを与えることが可能だ。術者は、魔法使い系の呪文を操る者のみに限られている。（魔法使い系）
2	ENCHANTED BLADE	常時	4	パーティー	キャラタクーのスォードを魔法の力で増強し、モンスターに命中する確率、貫通する確率を上げることができる呪文なのだ。持続時間は、呪文のパワーレベルによって異なってくるぞ。（僧侶系）
1	MAKE WOUNDS	戦闘時	3	1モンスター	ヒール・ウーンズの逆。モンスターの肉体を傷つける呪文だ。1パワーレベルにつき1～8ポイントのダメージを与えることができる。ディオスとバディオスの関係に通じるものがあるな。（僧侶系）
2	DISPELL UNDEAD	戦闘時	7	1パワーレベルにつき1モンスター	スケルトンなどのアンデッドモンスターを退散させる。以前の〝ディスペル〟を思い出してもらうとわかりやすいが、今回のこの呪文は退散させたモンスターの経験値を手に入れることができる。（僧侶系）
3	BLINK	戦闘時	7	本人	術者の姿を消す呪文。攻撃時や呪文使用時には姿を現わすが、それ以外のときは姿が消える。もちろん、消えている間はどんな呪文攻撃も受け付けない。持続時間はパワーレベルに比例する。（魔法使い、超能力者系）

いよいよ迷宮内に突入！

さあ、キャラクターメイクを終えたら、いよいよ迷宮内に突入だ。本格的な攻略は次号にまわし、今号はサワリだけを紹介しよう。

一度迷宮に足を踏み入れたら、以前のように町へ戻ることはできないので、バランスの取れたパーティーを組むことが大切である。ウィザードリィ初心者の人に助言しておくと、前衛の3人を戦士系の肉弾戦キャラで固め、後衛の3人はマジックユーザーや盗賊系のキャラで固める、というのがベストだろう。ヘタにウィズをかじっていると、どうもこのへん保守的になり、魔法使いや僧侶などの今までの職業でパーティーを編成しがちだが、バードや超能力者などのユニークな職業も加わったことだし、思いっきり変わったパーティー編成をしてみるのもいいと思うのだがダメかもしれない。

迷宮に足を踏み入れてすぐに、宝箱をふたつ見つけることができるだろう。ご丁寧にも、「これを最初に開けよ」「こっちは2番目に開けよ」なーんて書いてあるので、ついさからって逆に開けたくなるところだがやっぱり順番に開けよう。ここでもし宝箱を逆に開けてしまったら、それは確かめてないからわからない。宝箱の中からは、剣やポーションやアミュレットなどのアイテムを手に入れることができる。このアミュレットは、死んでしまったキャラクターを蘇生することができる便利なアイテムだ。だが、生き返らせたキャラクターは、バイタリティーが1ポイント減ってしまうので気をつけるべし。キャラクターが死んでしまった場合は、時にはリセットも必要だろう。

このフロアで最初にクリアーするイベントといえば、ゲートを開けるイベントだろうか。ゲートを開けるにはボタンを見つけなければならないのだが、こんなとき、戦士のスカウトのスキルを上げておくと便利かもしれない。

さて、前号で「次号は増ページの予定だ！」と言っておきながらできなかった。マップもろくに載せられなかったし、呪文の紹介も終わっていないという有様。この際、呪文はあとまわしにして、次号で全部まとめて紹介しようとも思ったが、今回、付録の体験版BCFとの兼ね合いもあり、せめて序盤の呪文だけでも紹介しないわけにはいかなかったのである。

というわけでして、次号こそは増ペ……、いや、めったなことは言わずにおこう（笑）。

⬅序盤に登場する植物系モンスター。とにかく、弱っちいことこのうえない。
⬇この爬虫類系モンスターはかなり強いが、すぐには登場しないので安心しよう。

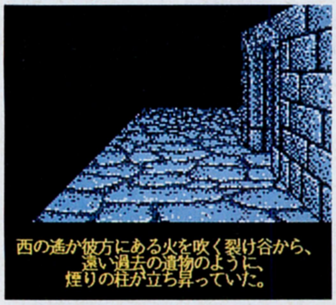

⬅ダンジョンの中には、こんな不気味なメッセージがいっぱいあるのだ。
⬇こいつがおそらく一番最初に会うことになるであろうNPC、クイークエグだ。

⬆「兄弟ぇ、合言葉を言ってくんなぁ」。こんなイベントもある。

付録のキャラも製品版で使えるぞ

今号のログインおまけディスク通信には、体験版BCFが入っている。実はこの体験版BCFで遊ぶといいことがあるのだ。もう上の大きな文字を見てわかっちゃったと思いますが、そう、体験版BCFでセーブしたデータは、製品版のBCFでも使えるんだな。体験版BCFでめいっぱいキャラを鍛えておいてから、製品版のBCFに挑むのもいいかもしれないね。

キャラの顔はエディット可能！

ウィザードリィプレイヤーズフォーラム会員ならもうご存じだと思うが、実はBCFのキャラの顔はエディットできるのだ（Dynabook版は不可）。ゲームディスクには、ゲームに必要なファイル以外に、EDITFACE.EXEとEDITFACE.DOCというファイルがある。ゲームを終了させEDITFACEと入力すれば、グラフィック編集画面になるぞ。使い方はTYPE EDITFACE.DOCで確認だ。描き替えた顔をセーブすると、元の顔は消えちゃうから注意しよう。なお、これはマニュアルには載ってない"裏技"なので、あまり詳しいことは書かない。この件に関してログインに質問電話をかけてきても、一切お答えできないからそのつもりで。DOSのことがわからなければ、自分で調べようね。がんばってみて！

⬆さっそく描いてみたが、結構楽しい。ゲーム攻略に手がつかなくなるかも？

レミングス

エキサイティングでエキセントリックなパズルゲーム『レミングス』の徹底解剖は、今回で早くも3回目。もうみんな、ソフトを手に入れてバリバリ遊んでいるころだと思う。120面クリアーに向けて、今日もレッツゴーだ！

応用テクニックの巻

発売から１週間。キミのところの『レミングス』はどんな具合だろうか。発売日当日に手に入れ、徹夜を重ねて、すでに全面クリアーしてしまったという人は、いるだろうか。さすがに、日本中に10人くらいはいるかもしれないな。むむう。まあ、しかし、大部分のユーザーは、まだ悪戦苦闘している最中だろう。最初の30面、つまり、レーティングが〝FUN〞のレベルでは、それほど行き詰まることもないだろうが、それが〝TRICKY〞とか〝TAXING〞になってくると、なかなか先の面に進めなくなるのだ。それも、ただ単に命令を与えるタイミングが難しいというだけならまだいいのだが、どのように解けばいいのかがわからない、という場合もある。そんなときは、もう本当につらい。何度やってもクリアーできずに、本当に泣きたくなっちゃうくらいだ。

その、わかんないところを必死で考えて、さらに考えて考えて、考え抜いて正解を見つけ出すというのが、確かにパズルゲームの醍醐味ではあるのだが、世の中ってのはそううまくはいかないものだということは、もうみなさんご存じのとおり。考えて考えて、考え抜いても正解がわからず、困ったり途方に暮れたりしている人も、かなりたくさんいるはずだ。

前々回の基本テクニック講座に引き続き、今回の徹底解剖では、そんな困っている人たちのために、レミングスの応用テクニックを伝授することにしよう。最近、全然先の面が見られなくなってしまったという人は、この高等技術を自分のものにして再チャレンジだ。今のところ何の滞りもなくスイスイ進んでいるので、特に困っていないという人も、覚えておけば、きっといつか役に立つぞ。

まあ、そういうわけなので、さっそく行ってみよう。ゴー！

掘りながら降りる！

縦穴を掘るときに、気をつけなくてはならないことがひとつある。あまりにも長い距離を縦にまっすぐ掘ってしまうと、掘っている当のレミングは大丈夫でも、後からついてくる連中は、落ちて潰れて死んじゃうのだ。そんな場合の解決法のひとつがこれである。

まず最初に、ブロッカーをふたり置き、その間に全部のレミングを入れてしまうのだ。それが終わったら、おもむろに掘り始める。すると、全部のレミングが穴にはまって、ディガーと一緒にゆっくり降りていくというわけだ。わりと基本的な技だよな。

いきなり掘ると……

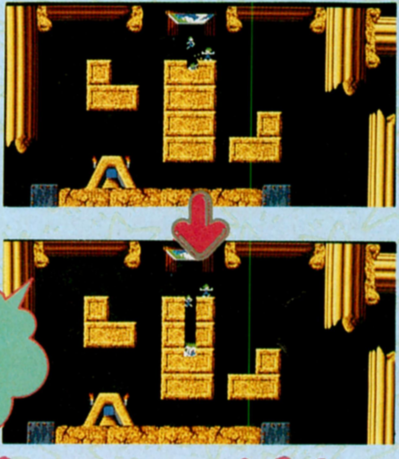

いったん全部出して

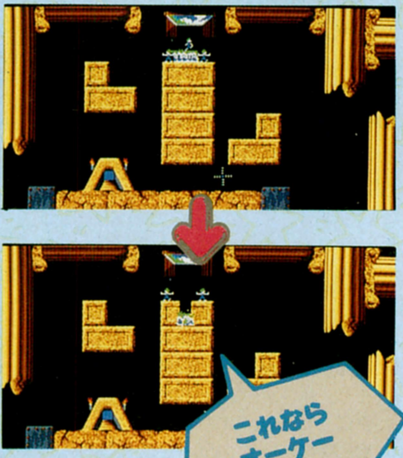

☗全員が一丸となって、ゆっくり降りていくぞ。

■ジャンル/パズル
■メーカー/イマジニア
■対応機種/PC-9801、J-3100
■価　格/7800円[税別]
■発売日/発売中

爆発して穴を掘れ！

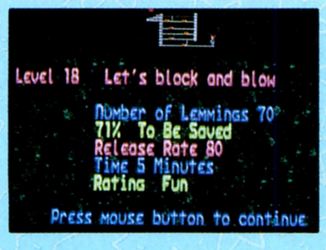

レミングスといえば、やっぱり爆発。爆発の基本的な目的は、画面内から、1匹ないし複数のレミングを取り除くというものである。しかし、レミングの爆発には副作用がある。爆発の威力により、そのまわりの地形がいくらか削り取られてしまうのだ。つまり、それを利用して壁や床に穴を開けることができるというわけだ。

レーティング〝FUN〟のレベル18を例にとってみよう。この面で、入り口から出口までたどり着くためには、何枚もの薄い床を破っていかなければならない。もちろん、十分な数だけ〝掘る〟コマンドがあれば問題はないのだが、この面にはそんなものは一切ない。それならどうすればいいのかというと、たっぷりある〝爆発〟コマンドを使うに決まっているのだ。これくらいの厚さの床なら、レミング爆弾で簡単に破壊できるぞ。

この面では、〝通行止め〟コマンドと〝爆発〟コマンドを組み合わせて使うのが、最も一般的なクリアー方法だろう。まず、穴を開けたい場所の上に、レミングを立ち止まらせる。そして次に、そのレミングに爆発命令を与えるのだ。こうすれば、狙った場所にバッチリ穴を開けることができる。これを繰り返せば、クリアーなんて簡単だ。

ここでのポイントは、〝爆発〟を穴掘りに、〝通行止め〟を固定装置にと、命令を本来の目的とは違う使い方をすることだな。

このような面は……

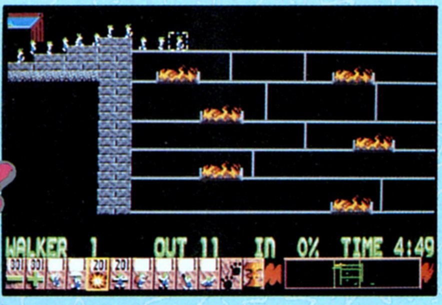

止めて

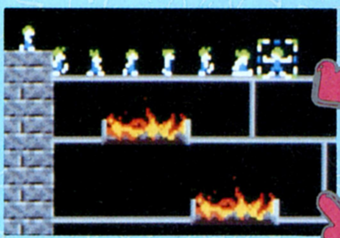

爆発させて

⬆⬇➡画面中に点在する炎のワナに引っ掛からないように、うまく出口までの道を作っていかなくてはいけない。そのためにも、まずレミングを固定して、その上であらためて爆発させるという、確実な2段階方式をとるようにしよう。それが勝利へのコツだ。

穴を掘る！

これでクリアー

タイミングも重要だ!

上の例では、薄い壁の一部を壊すだけでよかったんだけど、また別の面では、〝爆発〟コマンドを使って、あからさまに穴を掘らなくてはならない場合もある。例として、レーティング〝TRICKY〟のレベル15を見てみよう。この面は、〝FUN〟のレベル1とまったく同じ形をしている。違うのは、この面には穴を掘らせるコマンドがなく、かわりに爆発させるコマンドがある、ということだけである。

ここでは、入り口と出口は、厚い岩で隔てられている。これはさすがに、1回の爆発で貫通させることはできない。結論から言ってしまえば、ここでは、約4回ほど同じ場所で爆発させないと、穴を開けることができないのだ。

しかもこの面には、〝通行止め〟のコマンドがない。あらかじめ、爆発させる場所に固定しておくことができないわけだ。

命令を与えてから、爆発するまでの時間は5秒。この5秒のタイミングをつかんで、しっかり狙わないと、変なところでムダにレミングを爆発させることになってしまうぞ。

タイミングをはかって…

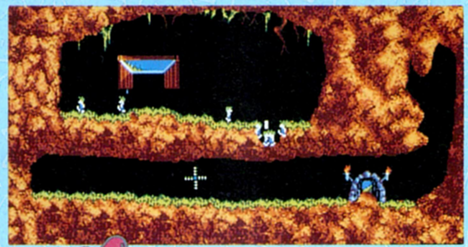

⬆最初に開けた穴と同じ場所で爆発するように、うまい具合にタイミングを見計らってやらなくてはならないのだ。

穴を開けろ!!

⬅うまくいけばいいが、失敗するとレミングをムダに爆死させてしまうことになってしまうぞ。慎重に、慎重に。

3種類の"掘り"を使いこなせ！

レミングスというゲームの中で、一番おもしろい使い方ができるのは、やはり"掘る"コマンドだろう。この掘り方には、縦掘り、横掘り、斜め掘りの3種類がある。掘っている最中に、縦掘りから横掘り、横掘りから斜め掘りなどというように、掘り方を変えることも自由にできる。この、いわゆる"複合掘り"は、レミングスを全面クリアーしようとする際には、決して避けては通れないテクニックである。

簡単な例をあげよう。モチーフは、レーティング"TRICKY"のレベル16。この面は、構造的にはレーティング"FUN"のレベル5とまったく同じであるが、"掘る"コマンドの使える数が違う。この面では、斜め掘りと横掘りがそれぞれ1回ずつしか使えないのだ。したがって、"FUN"のレベル5と同じ解き方で解こうとして、まず最初に横掘りを使ってしまうと、それだけでもう解けなくなってしまう。

ここでは、最初に斜め掘りを使って、床に潜っていかなければならないのだ。そして、十分掘ったら横掘りに変える。すると、右の写真のように、床の中を通り、そのまま岩も掘り進み、出口が見えるところにまでたどり着く、というわけである。

ここでのポイントは、ある程度以上の厚みのある床なら、通路として使うこともできるという、発想の転換だろう。

⬆最初に横掘りを使ってしまうと、その後がどうやっても続かないのだ。ああ、困ったなあ。

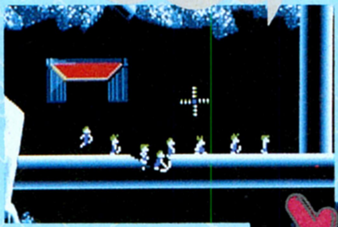

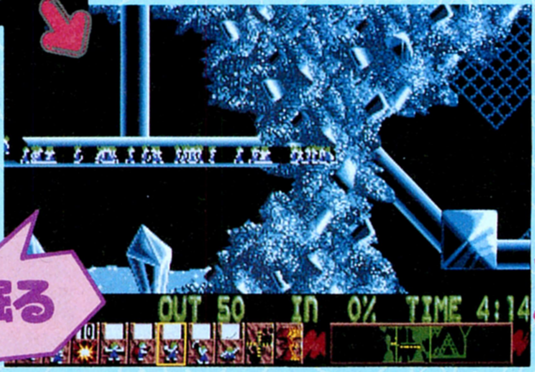

⬆➡横掘りが2回できれば問題ないのだが、そううまくはいかない。しょうがないので、床を通路としてつかい、横掘りを1回ですませるのだ。

くねくね掘るのだ

もうひとつ、複合掘りの例をあげよう。レーティング"TRICKY"のレベル7だ。最初のうちはどうということのない面なのだが、柱から柱へと橋を架けていき、最後の柱まで来たときに、ふと困ってしまう人もいるだろう。見てのとおり、この面の柱は、階段のように左に行くにつれて高くなっている。スタート地点ではかなり低い位置にあった柱のてっぺんが、ゴール近くまでくると、ぐんと高くなっている。もちろん、レミングが飛び降りたら、間違いなく死んでしまうことだろう。ここは、いったいどうやってクリアーすればいいのだろうか？ 柱と、出口に向かう道との間にわずかながら隙間があるので、前々ページの全員まとめてゆっくり掘りながら降りる作戦も使えない。柱から脱出するために誰かが橋を架けている間に、後ろから来た連中がそれを追い抜いていき、多くの犠牲者が出ることが予想されるからだ。

こんなときには、柱の太さを利用し、縦掘り、横掘りを繰り返し、写真のようにジグザクに掘っていくのだ。要するに、下だりの階段を作っちゃうというわけだな。ここで注意しなくちゃならないのは、縦穴の部分をあまり長くしすぎないこと。理由は言うまでもないだろうが、あまり縦穴が長いと、後続のレミングたちが落ちてつぶれて死んじゃうからにほかならない。

⬅⬆➡一番左の柱まで来たとき、誰もが一瞬とまどってしまうはずだ。ポーズをかけて、存分に考えよう。あわててしまい、さらに橋を架けてしまうのはちょっと間抜けだぞ。縦、横の掘りを繰り返し、階段を作ってしまうのが正解。

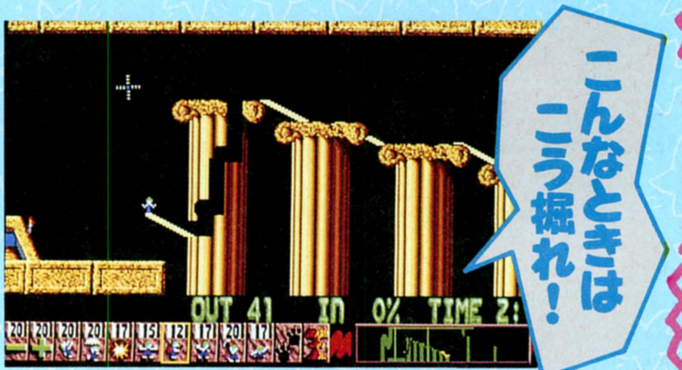

すばやく命令を与えろ!

レミングスの難しさには、2種類ある。ひとつは、純粋に解き方が難しい場合。もうひとつは、命令を与えるタイミングが難しいという場合。先に進むと、それらが一度に来るような面もある。

レーティング〝TRICKY〟の、レベル19を見てみよう。この面も、〝FUN〟のレベル7と構造がまったく同じだが、例によって使えるコマンドの数がかなり違う。〝FUN〟ではバンバン使えた〝橋を架ける〟コマンドが、この面では1回しか使えなくなっている。だから、最初のレミングの身長ほどの段差を登るときに橋を作ってしまうと、その後のくぼみに全員が捕まってしまうことになるわけだ。

では、この面の解き方を解説しよう。まず、レミングを1匹先に登らせておいて、例のくぼみの上に橋を作らせておく。続いて、レミングたちを全員画面内に出す。次に、先頭の1匹に〝登る〟コマンドを使い、段差を登らせる。登り終えたら、すかさず真下に縦掘りを始めさせる。そして、段差の高さの半分くらい掘ったら、すばやく横掘りに移行させるのだ。

レミングたちは、普通は自分の身長ほどの段差は登れないが、その半分ほどの高さなら、なんとか乗り越えていくことができる。写真を見てもわかるとおり、1匹が横に掘っている間に、残りのレミングたちは、ズンズン登って進んでいくぞ。なかなか気持ちいい光景だ。

ここでのポイントは、〝掘る〟コマンドを削るという目的に使ったことだろう。なかなか気がつきにくい上に、わりとタイミングも難しいぞ。がんばってくれ。

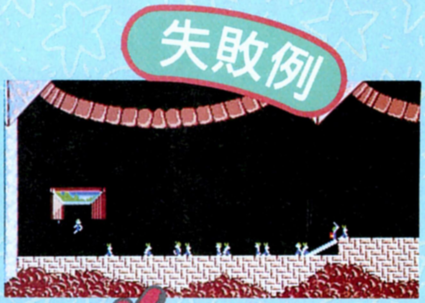

➡⬇入り口からすぐの段差のところで、何にも考えずに、ひとつしかない〝橋を架ける〟コマンドをいきなり使ってしまうと、その後がどうにも続かなくなってしまう。ゲームを始める前には、必ず一度ポーズをかけて、マップ全体とコマンドを細かく点検するクセをつけておくというのもいいかもしれないな。

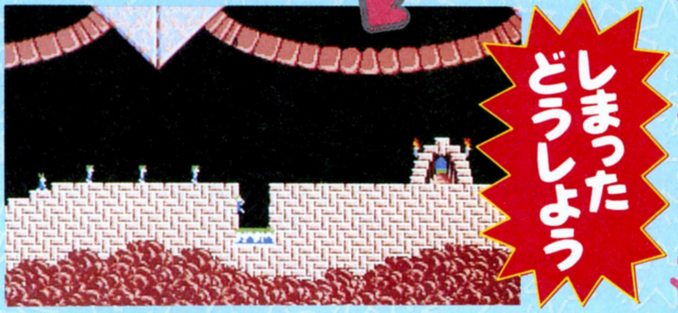

⬆入り口からレミングが出てくるペースを上げて、とりあえず全員を画面内に出してしまおう。おお、すごい行列だ。

⬆先頭の1匹に、〝登る〟コマンドを使い、段差を登らせるのだ。次の命令も用意しておくように。

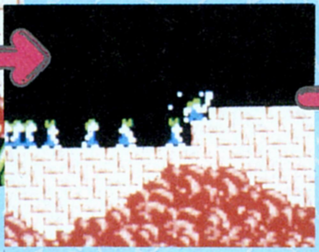

⬇登りつめたら、すぐに縦掘り。半分ほど掘ったら、今度は横掘りだ。

➡見事、難関をクリアーしたレミングたち。あとは出口を目指すだけだ。

レミングスは、いいぞ。高度なパズル性、ゲーム性はもちろんのこと、すっとぼけたキャラクター、やたらと凝ったグラフィック、面によってコロコロ変わる音楽、イカした効果音、派手な爆発などなど、レミングスを構成するすべての要素が、すごくいい感じなのだ。そして、それらがまとまって1本のゲームとなったとき、相乗効果によって、またまたさらにすごいものになってしまうのだ。

とりあえず一生懸命努力したけど、あと1パーセント足りずにクリアーできなかったときの悔しさや、逆にクオリファイぎりぎりでクリアーすることができたときの嬉しさや安堵感などは、とうていほかのゲームでは味わうことのできないものだろう。また、何時間考えてもクリアー方法がわからず、ついにあきらめて今日はもう寝ようと思い、電源を落として布団に入った後しばらくうとうとしていたら、突然頭の中に電光のように新しいアイデアがひらめいて、「そうだ、こうしたら解けるんじゃないか」と思い始めたが最後、いてもたってもいられなくなり、結局また寒いのに布団を抜け出して、「今度こそ」と思いつつ、コンピューターの電源をもう一度入れるときのワクワクした心持ちも、とても筆舌に尽くしがたいものがある。

まあ、そんなわけで、レミングスの徹底解剖は、今回でとりあえず終了だ。今後は、各自がそれぞれに精進して、真のレミングスプレーヤーを目指してほしい。レミングスは奥が深いぞ。

天下統一Ⅱ

第2回目を迎えた『天下統一Ⅱ』の徹底解剖だが、すでに前号までの間に基本的なシステムの説明と、それに関するゲームの流れなどについて説明してきたので、今回はいよいよ攻略編に入る。とりあえず、武田信玄で天下人となるまでの軌跡を紹介するぞ。

天下人への道 武田信玄之巻

今回は天下統一にもっとも近い男、甲斐の虎こと武田晴信入道信玄で、小大名から天下人となるまでの攻略法を紹介してみよう。

武田信玄といえば、前作でも天下統一をするのが簡単な大名のひとりで、初心者がプレーするにはうってつけの大名だったワケだが、これは『天下統一Ⅱ』においても、まったく同じといえる。なぜなら、相変わらず武田信玄自身の能力値は高く、その家臣団は優秀な人材であふれているからだ。

前作と違うのは、この『天下統一Ⅱ』が始まるのは1546年の春からであることと、またそのために前作には登場しなかった武将が配下にいるという2点である。その武将とは、若いときの武田信玄を支えた両家老、板垣信方と甘利虎泰の両人だ。どちらも武に秀でた武将だが、特に板垣信方などは智謀と内政にも長けた名将である。

さらに武田家には、このような人材的メリットに加えて、甲相駿の強力無比な三国同盟も結んでいるなど、その立地条件に関しても恵まれているのだ。まさに、武田軍団恐るべしである。

まあ実際の話、初めてこの『天下統一Ⅱ』をプレーするという人は、この武田信玄を選べば、ゲームのノリとか、ゲームの基本とか、そういうモノを身につけることができるのは間違いない。特に前作で腕を鍛えた猛者の方々も、まずは小手調べに武田家でプレーするのがいいのではなかろうか。

1546年時の武田家周辺状況

大名家	武田晴信	総兵数	9000
本拠地	甲斐	兵質	80
総石高	24万石	将来性	★★★★★
身分	甲斐国守護	武将質	★★★★★

大名家	上杉憲政	総兵数	23500
本拠地	上野	兵質	30
総石高	52万石	将来性	★★★
身分	関東管領	武将質	★★★★

大名家	村上義清	総兵数	4000
本拠地	北信濃	兵質	90
総石高	9万石	将来性	★★
身分	豪族	武将質	★★★★

大名家	小笠原長時	総兵数	4000
本拠地	南信濃	兵質	80
総石高	5万石	将来性	★
身分	南信濃国守護	武将質	★★

大名家	今川義元	総兵数	10500
本拠地	駿河	兵質	30
総石高	33万石	将来性	★★★★
身分	駿遠三国守護	武将質	★

大名家	北条氏康	総兵数	8000
本拠地	相模	兵質	60
総石高	32万石	将来性	★★★★★
身分	小大名	武将質	★★★★★

大名家	上杉朝定	総兵数	9000
本拠地	武蔵	兵質	80
総石高	5万石	将来性	★★★★★
身分	国人	武将質	★★★★

…自勢力　…同盟勢力
…独立勢力　…中立勢力
…敵対勢力　…軍用路

■ジャンル/シミュレーション
■メーカー/システムソフト
■対応機種/PC-9801VF
■価　格/9800円[税別]
■発売日/発売中

小大名から戦国大名へ

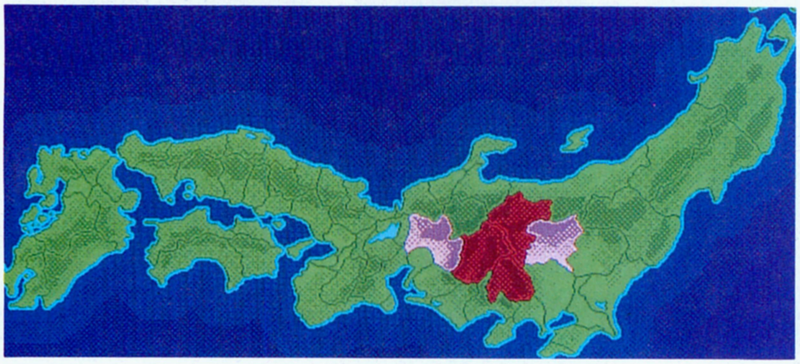

南北両信濃の統一後は、上野国に侵攻する。このとき美濃国にも兵を進めれば、武田家も戦国大名となる。

さて、幾多の智将、猛将を束ねる武田信玄がまず最初に目指すべき目標は、北信濃、南信濃を合わせた甲信地方の統一である。

この信濃統一に向かって進撃する際には、北と南の同時侵攻をするよりも、まずは比較的武田家の威の轟いている南信濃の平定に努力をしたほうがいい。小笠原長時の籠る林城に隣接する瀬場城は、城郭レベル１と落としやすいので、1546年の春の合戦フェイズのとき、智将真田幸隆を先鋒として攻めさせれば、計略の１、２発で落城させることも可能である。こうして小笠原軍の退路を断ったのち、全軍をもって林城を攻めれば、小笠原軍は一矢も報いることなく武田軍の軍門に下ることになるだろう。ズバリ、南信濃の平定まで１年と心得るように。

さて、南信濃の小笠原長時を降したのちは、北信濃に控える村上義清の攻略である。ただし、小笠原長時のときとは異なり、北信濃の城は堅く、しかも村上軍は武将、兵ともに精強ときているから注意が必要だ。この村上軍とは真っ向から戦って、正攻法でガシガシ攻めるというのも、もちろん間違いではない。しかし、このときヘタに失策でも犯そうモノなら、軍団の立て直しに膨大な時間がかかることを忘れてはいけない。ここではもっと賢く、村上軍の楽巌寺雅方や井上清政を引き抜いたのち、村上軍を駆逐するのがベストだろう。この戦法だと、北信濃の平定にやや時間がかかるかもしれないが、自軍にまったく損害がでないというメリットがあるからだ。

このようにして、南北両信濃を統一したら、同盟相手である北条家の北上を阻止する意味も含めて、上野国に兵を進めよう。関東管領の上杉軍は、ゲーム中最高の兵力を誇っているが、しょせんは烏合の衆に過ぎない。上野国の箕輪城を落とすころには、晴れて武田家も戦国大名の仲間入りである。

⬆⬅武田家には猛将、智将がキラ星のごとく存在する。この攻守のバランスのよさこそ、武田家の強さの秘訣なのである。

天下統一IIコラム

智謀の武将はかく使え!!

智謀の高い武将というのは、籠城戦の際に計略や包囲をできる回数が、そうではない武将に比べて圧倒的に多いのである。従って、軍団を編成するときには、極力智謀の武将を軍団長にするのが、賢いやり方といえるのだ。

ただし、智謀は高くとも戦闘力の低い武将というのは、軍団長に任命するにはやや心許ない気がしないでもない。そんなときは、知謀の武将を単独行動にして、１個の独立した遊軍として活用すればいいのである。特にこの遊軍というのは、敵の空城を攻略する際にもっとも威力を発揮するのだ。

たとえば、城郭レベル２の城を攻めるときなどは、ヘタに多くの武将を率いた軍団で攻めるよりも、この遊軍ひとつを向かわせておけば、戦費が安くあがるというだけではなく、計略を実行するだけで、ラクにその城を攻略できるといった具合である。

戦国大名から覇者へ

上野国侵攻後は、近畿、東海、関東地方の順に切り進む。ここまでくると、武田家も貫禄十分の覇者となる。

上野国の関東管領上杉家を攻め滅ぼし、いよいよ戦国大名の仲間入りを果たしたならば、ここから先の戦略は明解だ。

まずは上野国の軍団を戻して、美濃国に兵を進める。美濃には斎藤道三率いる軍団がいるだろうが、しょせんは百戦錬磨の武田軍の敵ではない。この美濃を平定したら、その軍をもってそのまま北近江国に侵攻、ここも平定だ。

なぜ北近江を取るのかといえば、この国はゲームの中期以降から、鉄砲を大量生産できるようになるからなのだ。特に東国のように鉄砲の伝播の遅い国にいる大名を相手にするときは、この鉄砲でもって戦うのが、もっとも効果的である。きたるべき北条家、長尾家などとの決戦に備えて、鉄砲は武田家のすべての武将に与えるようにしておきたい。

北近江攻略後は返す刀で尾張の織田家を討ち、さらに同盟相手である今川家ともたもとを分かち、一気に三河、遠江、駿河の東海地方を切り従える。この時点で武田家の総石高も軽く200万石を超えるが、あとは勢いにまかせて関東地方、北陸地方にも手を伸ばせば、その身上も500万石を超え、覇者となることができるだろう。

以上のような戦略でいけば、武田家が覇者となるのにそう時間はかからない。ただ、そのころになると武田軍の所帯が広くなってしまうために、家中に無用な武将が存在するといった問題が生じてくるようになるのだ。残念なことに、『Ⅱ』では兵を持たない武将に攻城戦の際に突撃をさせても、討ち死にしてくれないのである。

したがって、不要な武将を始末するには、〝武将解雇〟のコマンドを使うか、逃げ場のない城にその武将を配置して、ムリヤリ敵の軍勢に攻めさせるような手段を使うしかない。やや非道な感じはするかもしれないが、これも天下布武のためと割り切るように。

麒麟も老いては駑馬に劣る

ゲーム開始時

武将名	軍	知	政	兵士	鉄砲
山本 晴幸	10	18	2	1000	0
飯富 虎昌	15	5	7	1000	0
甘利 虎泰	14	8	2	1000	0
板垣 信方	12	10	8	1000	0

⬆ゲーム開始時にはモーレツな強さを誇る宿老軍団。序盤から精強武田軍団をガシガシと引っ張っていくぞ。

10年後

武将名	軍	知	政	兵士	鉄砲
山本 晴幸	8	16	0	1200	0
飯富 虎昌	17	7	7	1600	0
甘利 通直	11	3	6	1500	0
板垣 誠久	10	3	3	1460	0

⬆10年経つと、ホ〜ラこんなに、初期のころの面影をわずかに残しているものの、もはや第一線から撤退か。

天下統一Ⅱコラム

煮ても食えない？臣従軍団

臣従軍団というのは、敵の大名を合戦で破った際、腹を切らずに降伏して自分の配下となった軍団のことだが、この臣従軍団というのはこちらで軍団編成を行なったり、武将隠居ができないなど、なにかと扱いの厄介な存在だ。

しかし、この上杉謙信率いる臣従軍団などは、すべての武将の能力が高いため、使えて使えてしょうがないのだ。

どうせ敵の軍団を軍門に下すなら、このような能力の高い大名を臣従させるのが、望ましいかたちといえるだろう。

武将名	軍	知	政	兵士	鉄砲
上杉 謙信	20	11	8	2700	10
北条 高広	18	4	6	2000	10
色部 顕長	14	5	4	2000	10
上杉 景信	10	6	6	2000	10

良い軍団

悪い軍団

武将名	軍	知	政	兵士	鉄砲
上杉 憲政	9	1	2	190	0
長野 業正	13	11	6	10	0
――――	―	―	―	――	――
――――	―	―	―	――	――

左の良い臣従軍団の例に比べ、あまりにも見た目が悪いのが、この上杉憲政率いる軍団である。

長野業正の軍事力13は、確かに魅力的なのだが、この軍事力を活かすためには、それに付随するカスのような武将にも俸録を与えなければならないのだ。これでその軍団の武将数が４人もいればまだ使い道もありそうな気もするのだが、こういう軍団にかぎって武将がふたりとハンパな数になっていたりするし……。

とりあえず、敵の当主を軍門に下すときは、このような形にならないようにしたいものである。

覇者から天下人

覇者から天下人となるには、まず自家の総石高を1000万石以上にしなければならない。これは、小大名から戦国大名、覇者へと成り上がってゆく過程と同じようなモノである。ただし、天下人となるにはこれにもうひとつ、山城国を領土に加えていなければならないという条件もあるのだ。

とはいえ、比較的近畿地方に近い領土に位置し、なおかつゲーム開始時点からほかの大名に一歩も二歩も差をつけているような武田家ならば、このふたつの条件を満たすことなど、ワケないことであろう。とりあえず、甲信、東海、関東地方を完全に掌握して覇者となったのちは、東北地方、北陸地方をその支配下に治め、そのうえで近畿地方にも兵を進めていれば、支障なく天下人となることができるハズだ。

東北地方に勢力をはっているであろう伊達家、南部家と戦うときには、北近江産の鉄砲をもって当たれば問題はないし、北陸地方の長尾家(このころは、上杉家を名のっているかもしれないが)、朝倉家にしても、武田軍団の勢いを止めることはできないはずである。

こうなると、もはや戦略的な難関にぶち当たることもないのだから、あとは武田信玄の寿命と、九州勢、四国勢といった辺境の連中の動静に目を配るばかりだ。武田信玄の寿命というのは1576年ごろに尽きるが、まあそれまでに天下統一を成就させるのが理想といったところだろう。しかし、いざとなればその息子である武田勝頼に跡を継がせても、全然問題はない(武田義信は早死に)。確かに、信玄存命中に比べればCP値は激減するかもしれないが、ここまでくると、もはやそんなことは問題にすらならないからだ。

日本の東半分を完全に自分の勢力圏としてしまったら、あとはひたすら西に向かって軍を動かすのみ。途中に立ちふさがる大名は力で叩き潰すもよし、外交で懐柔するもよし。自分の好みのままに天下布武を成し遂げてしまえ!!

ああ、栄光よ我が手に!!

甲信越地方を中心に、東国を完全に切り従えた武田軍。残るは西国を平定して、天下に覇を唱えるのみだ!!

天下統一Ⅱコラム キミは武断派? それとも 政略派?

この『天下統一Ⅱ』では、新たに外交で"大名従属"、"大名臣従"のコマンドが使えるようになっている。"従属"は要するにこちらが相手に対して優位な立場をとることができる同盟のことで、その従属国からは援軍が送ってもらえるというモノだ。そして"臣従"のほうはというと、これは完全に相手国を自分の支配下に組み込むことができるコマンドのことなのだ。

こういうコマンドが増えたということは、従来のように武力のみで領土を切り広げていくだけでなく、もっと平和的に外交でも領土を増やすことができることを意味しているのである。

ただ、これらのコマンドが威力を発揮するのは、あくまでも自家の威信および官位が高いときのみである。特に"臣従"などは戦国大名になるまでは使えないコマンドなので、無血による天下統一というのは不可能なのだ。

Brandish
ブランディッシュ

いよいよ、『ブランディッシュ』の徹底解剖も、ラストを迎えた。もう解き終わってしまった人も多いだろうが、いまだにトラップにハマったままで、先に進めない人もいることだろう。じっくり読んで、役に立ててよね。

FORTRESS

ついに大詰め。最後の最後だ。FORTRESSは、いままでにクリアーしてきた分のトラップが、いっぺんに押し寄せてきたかのごとく難しい。マウスさばきも大事だが、それと同時に知力も試されるのだ。おおよそ、ひとつの階にひとつの大きなトラップがしかけられていると思ってよいぞ。

では、まず1F。ここは、前半はそれほど苦労しないはずだ。上に乗っただけでダメージをくらう、〝泡だつ床〟にさえ注意すればなんてことはない。だけど、後半はそう簡単にはいかないぞ。いよいよ第一関門だ。壁沿いにズラーッとスイッチが並んだ広間。実は、この部屋全体がひとつのシカケになっている。スイッチをすべて押すことによって広間に震動が起こり、立っている柱がズリズリッと動いて……。まぁ詳しくは下の写真を見ればわかるってことで。

2Fは、開かない扉がたくさんあって、なんだかスッキリしない。だけど、合鍵は使えないし、そのほかのカギも見つからないときたら、やっぱり無視して進むしかないな。そんなこんなでマップを埋めていくと、とある扉の横に、メ

NINJAはザコキャラ!?

基本的トラップの復習

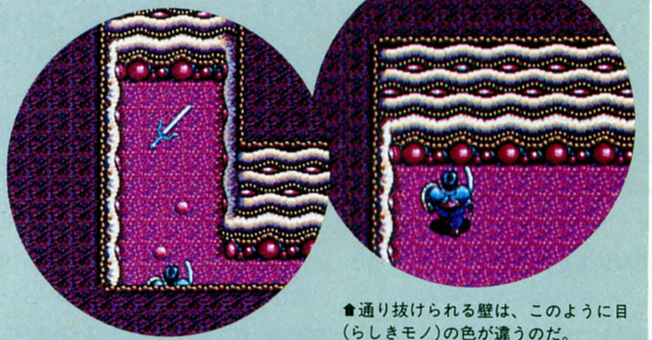

⬇この床のふたつのポツポツがポイント。落とし穴である証拠なのだ。

⬆通り抜けられる壁は、このように目(らしきモノ)の色が違うのだ。

いきなり大がかりなトラップが!

➡メッセージの意味を、素直によ〜く考えてみよう。難しくないぞ。

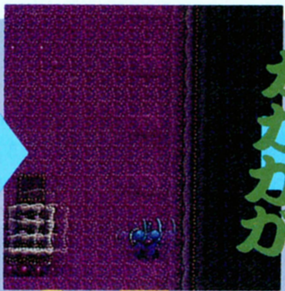

➡とりあえずスイッチを1回ずつ全部踏もう。すべてはそれからだ。

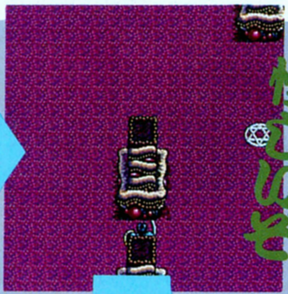

➡メッセージを元に考えた結果、この柱が怪しいとわかった。

➡ほーら、柱が消滅してワープゾーンが現れたぞ。先に進めるね。

震動後の異変の図

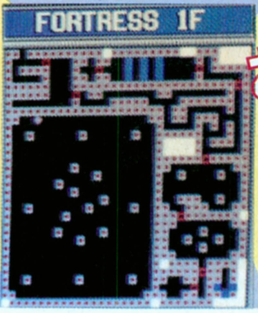

おや?

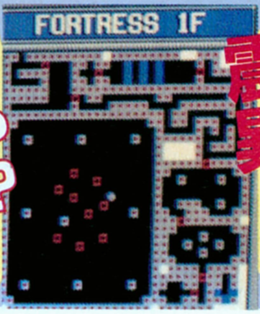

⬅マップを見比べると、どのように異変が起こったのかが一目瞭然だ。もう、どうすればいいかわかるね。

■ジャンル/ロールプレイング
■メーカー/日本ファルコム
■対応機種/PC-9801
■価　格/9800円[税別]
■発 売 日/発売中

扉を開けるとそこには……

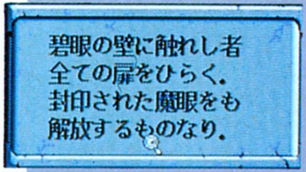

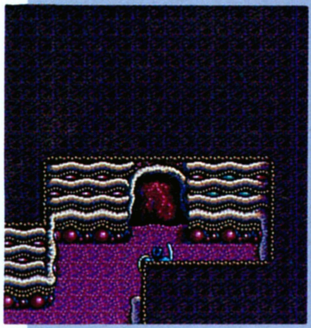

⬆この扉が、そのほかの扉を開けるためのカギとなっているのだが……。

⬇扉を開けると同時に、マップを蝕むモンスターが、どこからともなく現われる。せっかく作ったマップも、ごらんのとおりメチャクチャにされてしまうぞ。

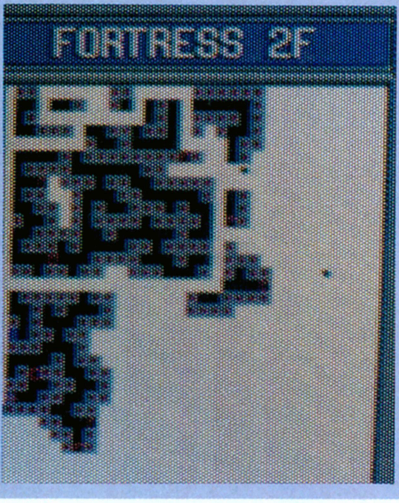

扉を開けると同時に現われ、マップを喰い荒らしてしまうこのモンスターは、早急に始末する必要がある。雲に目玉がついてるような不気味な外観で、その目玉からレーザーを放ってくるぞ。だけど、とりあえずはバリアの魔法があれば大丈夫。問題は剣だ。ここでは、もったいぶらずに、今持っている武器の中で最強のモノを使用しよう。思ったよりも強いからね。

イレーズアイ				
	LIFE	150	MAGIC	210
	攻撃力	0	防御力	48

ッセージがひとつ見つかるはずだ。それを見る限り、この扉を開けることによって、そのほかの開かなかった扉が開くようになるらしい。そして、それと同時にモンスターが現われるようだ。でも、だからといってあきらめるわけにはいかない。ここ以外に道はないしね。エイヤッと目をつむって開けてみると、なにやらマップ上にウヨウヨと動く黒い点が……。しかもせっかく作ったマップを喰い荒らしているぞ！　なんだこりゃ〜。どうやらこいつらが例のモンスターらしい。ダッシュで倒せ！

お次は３Ｆ。ここは、大がかりなトラップがふたつもあるので、気を引き締めてかからなければならない。とまぁこれ以降は次からのページを読んでもらうとして、細かい解説はこのくらいにしておこう。では最後にひとつ。５Ｆ〜７Ｆは、３つのフロアがそれぞれ複雑に入り組んでいる。上へ行ったり下へ行ったりしながら進むわけだ。でも、このあたりに関してはいちいち解説していないのであしからず。これといったトラップもないし、簡単に抜けられるはずだよ。では、幸運を祈る！

知力と体力をフルに使え!!

⬇なんとすべてのアイテムを取り扱う闇ショップだった！

⬆通路のスミにポツンと座っている妙なヤツ。恐る恐る近づくと……。

⬆扉の向こうに何があるのだろうか。入ってみるしかなさそうだね。

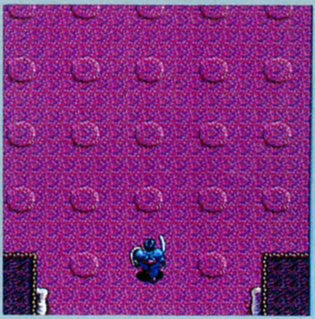

⬆スイッチがたくさん並んでいる部屋に出た。ある順番どおりに踏むのだ。

⬆スイッチのことを考える前に、モンスターどもを排除しておこう。

またまた意味ありげなメッセージ

容赦なく待ち受ける悪質なワナ！

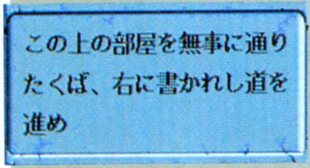

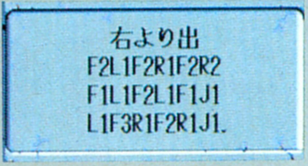

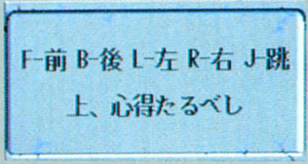

⬆これら３つのメッセージを読むと、前ページのスイッチの部屋の謎が解けるわけだ。どこにあるかは……。

メッセージを暗記せよ（メモでも可）

３Ｆのトラップのひとつ目は、スイッチだらけの部屋。床に敷き詰められたスイッチを、ある順番どおりに踏んでいかないと、扉の前に立ったときに床が抜けてしまうんだ。だけどねぇ、ここは１回は落ちておかなきゃならないんだな。左に載せたメッセージは、その落ちた場所で発見できるもんなんだ。ひとつ注意してほしいのは、メッセージ中のＬやＲというのは、右(左)に進む、ではなく、右(左)を向く、だということ。勘違いしないようにね。

ふたつ目のトラップは、なかなかの難題だ。３Ｆの、どこかの壁にセットされている５つのスイッチを、すべて押してこなければならない。だけど、その周辺はワープゾーンだらけで、思うように歩けたもんじゃないんだな。ここは焦らずに、どのワープゾーンがどのワープゾーンにつながっているのかというのを、しっかり把握しておくことが大事だぞ。操作ミスに気をつけてくれ。

⬆またしても謎が……。ここでめげては今までの苦労が水の泡だ。がんばれ。

⬇大小さまざまな落とし穴が口を開けている。当然のことだが、落ちてはいけないぞ。

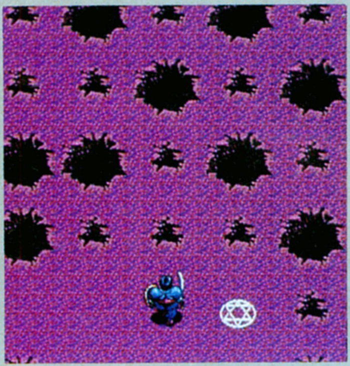

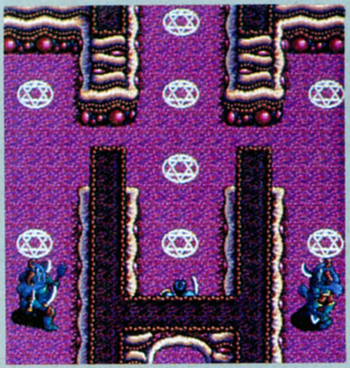

⬆無数に散らばるワープゾーン。どことどこがつながってるかをきちんと把握しよう。

⬇このように、ちょっと色の違う壁があったら触ってみよう。例のスイッチだ。

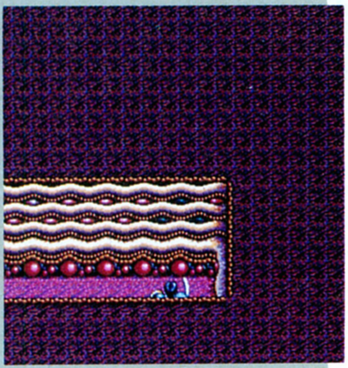

まだまだ続くトラップ

4Fは根気の勝負だ！

４Ｆは、同じような部屋がいくつもいくつも続いていて、はっきり言って投げ出したくなる。扉を開けて一歩進んだら、いきなり落とし穴、なんてことが何度もあるのだ。さらには回転床なんかもあったりして、マップがあるにも関わらず迷子になっちゃったりして。とにかく慎重に慎重をきして進んでくれたまえ。思わずモニターにパンチを浴びせたくなるかもしれないが、左下にちゃあんとマップを載せておいたからご安心あれ。

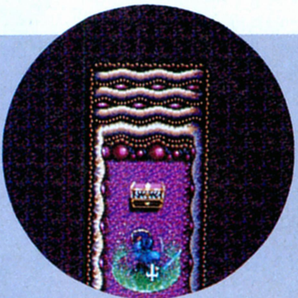

⬅わーい、宝箱だー！ と思って近づいたアナタはマヌケでしょう。実はミミックなのだぁ！

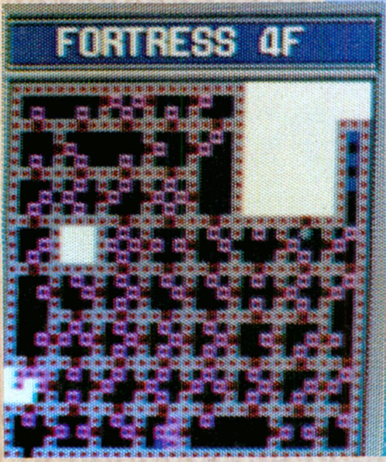

⬆見てくれ、このマップを。もう扉だらけの落とし穴だらけで、マウスを操作する手が痙攣してしまうほどに疲れてしまう。これで楽になるかな？

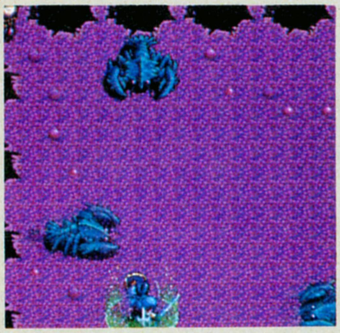

コイツのいる部屋に入ると、音楽がガラッと変わるのですぐにわかるはず。３匹出てくるんだけど、これが硬いのなんの！ もったいぶって無限に使える剣なんかを装備しても、ダメージは１しか与えられないぞ。思いきって炎の剣で勝負を挑むのだ。ここまできていちいち言うのもなんだが、バリアは絶対に忘れないこと。それと、攻撃力もかなりのモノなので、極力正面には立たないように。そこらへんに注意すればなんとか勝てるだろう。

ロブスター	LIFE	200	MAGIC	0
	攻撃力	0	防御力	48

ドーラ・ドロン危うし！ どうする!?

アレスの命をつけ狙うマヌケ女、ドーラ・ドロン。だけど、今回ばっかりは、いつものように笑っていられそうにない。なんとモンスターに襲われているではないか！ 昨日の敵は今日の友、ここはひとつ助けてあげようじゃありませんか。チョイチョイとモンスターを倒してやると、なんだか照れくさそうに礼を言って走り去るドーラ。なんなんだかねぇ。

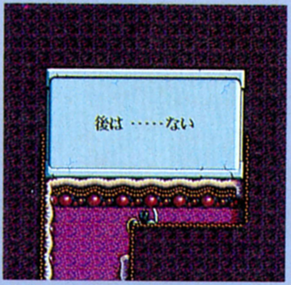

⬅こんなメッセージを見ちゃうと、勇気が音をたててしぼんじゃうよね。

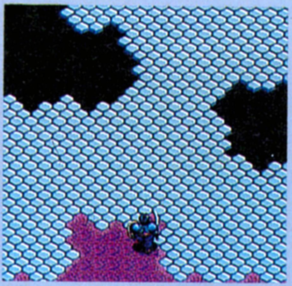

⬅この床に乗ると、ズルズルとすべってしまう。慎重に歩こう。

⬇全体マップなのだが、中央部分に注目。ここで詰まっている人って結構多いんじゃない？

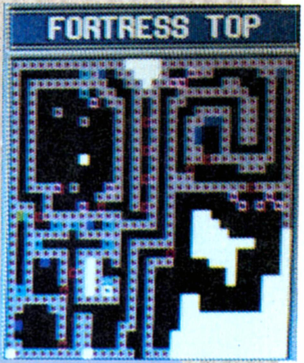

わはは、ざまー

⬅さんざん人の命をつけ狙っておきながら、いざとなったらごらんのとおり。まったく女ってのは……。
⬇まぁかわいそうなので助けてあげるとしますか。モンスターはこっちに気づいてないので楽勝だぞ。

⬇とりあえずお礼をするなんて、なかなかかわいいとこあるじゃない。ホントはいいヤツかもね。

なかなかかわいいやつ

いよいよ最後だ！ 全力でヤツを撃て！

火を吹くドラゴン!!

⬆最後のボスと戦う前に、こいつを倒さなければならない。だが、最後のボスかと思うほどに強い！ 倒すのに15分以上かかるかもしれないぞ。吐いてくる炎をいかにかわすか、というのがポイントだ。最後まで気を抜かずに戦え！

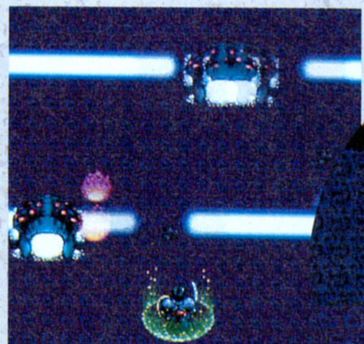

⬆ついに登場！ もう何も言わない。ここまでで修得したすべての技術を使い、この化物を叩きのめすのだぁ!!

ラストはキミの手で！

ぽっぷるメイル

日本ファルコムが、ひさびさにPC-8801SRユーザーに贈るアクションゲームが『ぽっぷるメイル』。発売日を楽しみにしていた人は、結構多いんじゃないかな？　徹底解剖１回目は、ウッドゴーレムまでの道のりを攻略していくぞ。

明かるくて、ポップな感じの横スクロールアクションゲーム『ぽっぷるメイル』。グラフィックはプリティーだし、軽快なBGMはとてもハチハチとは思えないほどゴージャス（サウンドボードⅡを装備していれば、なおグー）。最近、ゲームの発売が少ないPC-8801だけど、これを見る限りまだまだ、ハチハチ健在！　って感じだね。

では、そろそろゲームの攻略の話に移ろう。主人公の『メイル』は、賞金稼ぎの女の子。このメイルの最初のターゲットは、魔術師の〝マテリアル〟だ。なんでマテリアルをターゲットにしたかは、下のストーリーを読んでちょーだい。このマテリアルのいるウッドゴーレムの砦までいくには、〝エルフの森〟と、〝大樹木の塔〟のふたつの難関を通過しなければならないんだ。各ポイントともに、中ボスがいるので、常に十分な装備をしておくよーに。とくに、武器や防具などのグレードアップは、欠かさぬようにね。

それから、このふたつのポイントでは、ゲームの進行上重要な人物と出会うことになる。この人の動向については、冒険の途中でよる村で聞くことができる。必ず村人たちに話しかけよう。

大まかな解説が終わったところで、最初の難関であるウッドゴーレムまでの道のりを、ポイントごとに攻略するぞ〜。

ついに見つけた賞金首!

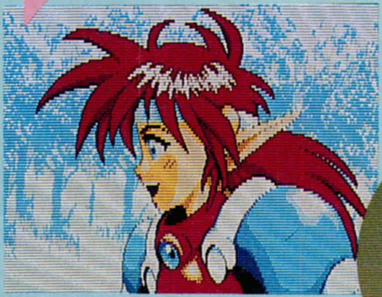

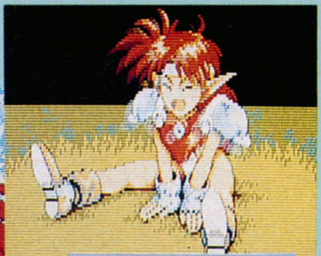

STORY

マリオネット強盗団の首領〝クラッカー〟をひたすら追っていた賞金稼ぎのメイル。しかし、あと一歩のところで逃げられてしまい、賞金稼ぎとしての才能に自信を失なってしまう。そんなとき、森の砦に、高額の賞金がかけられた魔術師、マテリアルがいた。メイルは最後にひと花咲かせようと、マテリアルを探しに冒険へ出たのだ。

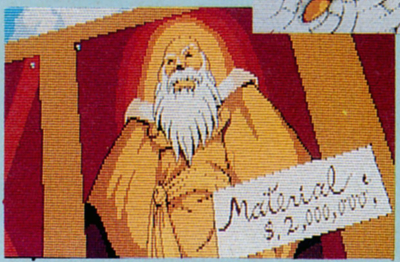

■ジャンル/アクション
■メーカー/日本ファルコム
■対応機種/PC-8801ＳＲ
■価　　格/8700円[税別]
■発 売 日/発売中

まずは武器の特性をつかむべし!!

剣系

☗剣系の武具は、一撃の威力は強いんだけど、敵と接触しなければダメージを与えることはできないのだ。激しいアクションが苦手な人には、ちょっと向かない武具だね。

飛び道具系

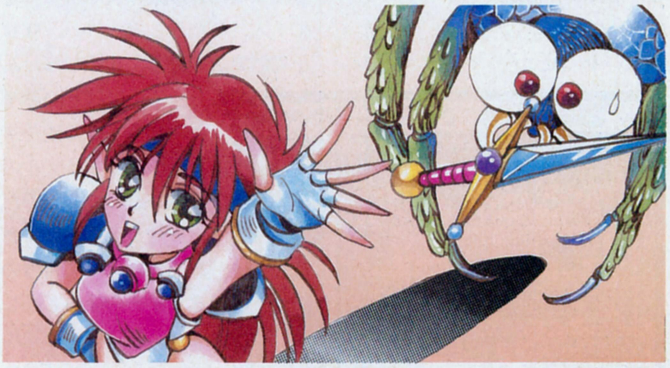

☗剣系の武具よりも威力は弱いけれど、遠くの敵にダメージをあたえることができるんだ。空中をさまよう敵や、遠くから魔法やモノを投げて攻撃してくる敵には有効だぞ。

目標はマテリアル、砦を目指して出発だ!

エルフの森（前半）

チェックポイント1

森へ入るとすぐに、上のほうから助けを求める声がしてくる。声の主は、ブラッキィという男。町で遊んで暮らそうと、村を飛び出してきたのはいいけど、モンスターに囲まれて、身動きがとれなくなってしまった情けないヤツなのだ。ここは、自分で助けに行っても金にはならないし、めんどくさいのでブラッキィのいた村に、このことを伝えに行こう。

で、村の場所はと言うとですな、森のずーっと奥に、地面に穴がポッカリあいているところが一ヵ所ある。そこに落ちるとブラッキィのいた村に行けるぞ。穴の前には兵士が立っているので、すぐにわかると思うよん。

☗ん？　上から人の声がするぞ。とりあえず話だけは聞いてみましょーかね。

➡あれ？　こんなところに兵隊さんが！後ろにはなにやら怪しげな穴もあるぞ。

チェックポイント2

穴へ落ちるとスグに村に到着する。落ちたところには、ちょうどいい具合に兵士がいるぞ。この兵士にブラッキィのコトを伝えよう。伝えれば、ブラッキィを救出に向かってくれるぞ。それから、この村にはふたつのショップがある。先の冒険に備え、アイテムを購入しておこう。

☗村の兵隊たちに、ブラッキィの居場所を伝えてあげれば、即、救出に行ってくれるよん。

チェックポイント3

再び森に戻ろうと村の出口にくると、ひとりの男がいる。彼の名前は『ナモ』。メイルがかつて捕り損なった、『マリオネット強盗団』を追いかけている大樹木の村一番の力持ちだ。ここで、友達になっておけば、この先、ナモはメイルの助けになってくれるので必ず会っておこう。

☗村のためにマリオネット強盗団を追っている勇敢なヤツなのだ。ブラッキィとは大違いだね。

エルフの森（後半）

チェックポイント4

出口の近くまでくると、村でウワサを聞いた赤いマントの男がいるぞ。彼の名前は『タット』。まだ見習い中の魔法使いだ。タットの話によると、マテリアルは彼のお師匠様で、昔は誰にでも慕われるイイ人だったらしい。けど、なぜか突然無法を働くようになったんだって。彼はその暴挙をやめるように説得するため、マテリアルの行方を探しているのだ。

だけど、この先にある出口には、彼自慢のファイアの魔法も通じない。ここは、メイルの剣の力だけが頼りなのだ。気合を入れてモンスターに挑め！

⬆モンスターに自慢のファイアの魔法がきかず、困りはてていたタット。ここはメイルの剣の腕の見せどころだぞ。

チェックポイント5

出口を守っているモンスターは、ジャンプしながら爆弾を連続で投げてくる。この爆弾に、ヒットするとかなり大きなダメージを受けてしまうぞ。直撃だけは必ず避けよう。で、コイツの倒し方だが、着地した瞬間に、剣でサイドアタックを数回繰り返すと、なんなく倒すことができるぞ。攻撃力のわりに、防御力がほとんどないのだ。

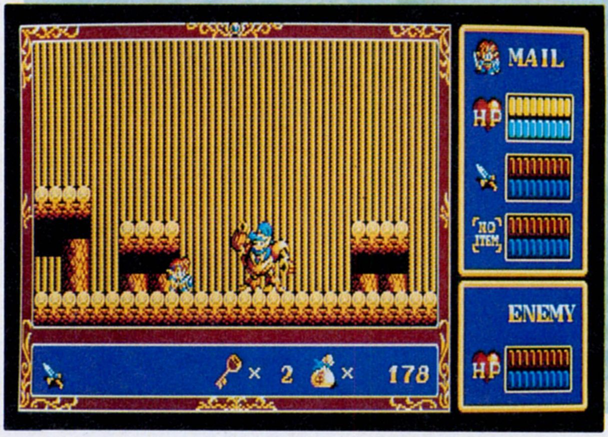

⬅ダメージを受けると、けっこうライフが減るので、つねにライフメーターには、気を配りながら戦おう。

大樹木の塔

チェックポイント1

大樹木の塔に入ると、エレベーターがところどころに設置されている。上下に移動するときは、このエレベーターを使うのだ。ただ誤って、歯車のところにはさまったりすると、ダメージを受けるぞ。

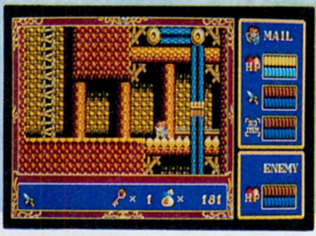

⬅エレベーターに乗るときは移動方向を確認してからね。

チェックポイント2

ここにくると、またしても助けを求める男の声がする。どうやら、モンスターに捕まって、牢屋に閉じ込められてしまったようだ。先に進もうとしても、出口のスイッチが堅くて動かないので、とりあえずカギを持ってるモンスター2匹を倒して、牢屋の男を助けてあげよう。

⬆➡この上にいるモンスターを倒すと、牢屋のカギを手に入れられるぞ。牢屋をあけて先に進んで行くと、なんと捕らえられていた男は、エルフの村で出会ったナモだったのだ。

チェックポイント3

ナモの村へ行くと、助けたお礼として、500ドルのお金をくれる。まずは、このお金で装備の充実をはかろう。ナモに再び話しかけると、この塔の仕組みについて教えてくれるので、よく聞いておこう。

⬅塔の最上階に扉のスイッチがある。だがそこには……。

チェックポイント4

大樹木の塔の最上階では、エルフの森の出口を守っていたモンスターが、再び登場する。今度は2匹同時に出てくるけど、性格はまったく同じなので、同じ戦い方をすれば、楽勝で倒せるよん。

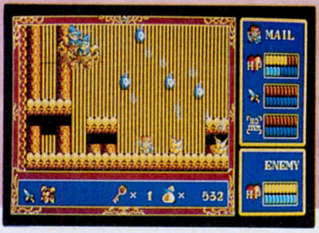

⬅2匹のあいだに挟まれないように注意して戦おう。

チェックポイント5

このシーンでは、バケモノたちが丸太をバンバン転がしてくる。ジャンプでよけるのは至難の業なので、丸太を出してくるヤツラを、残らずやっつけよう。敵の頭の上から攻撃すると効果的だぞ。

⬅次から次へと襲いかかる丸太。臭いものは元から絶て！

ついにウッドゴーレムの砦へ突入だっ!

強敵! ウッドゴーレム

ついにたどり着いたウッドゴーレムの砦! ここにいる敵は、ウッドゴーレムただ1匹。こいつを倒すには、まずボディーから頭部を切り放さなければならない。先にボディーのみを攻撃して、バラバラになったところで頭を攻撃するのだ。バラバラになっても油断してると、ボディーが復活するので速攻で倒せ!

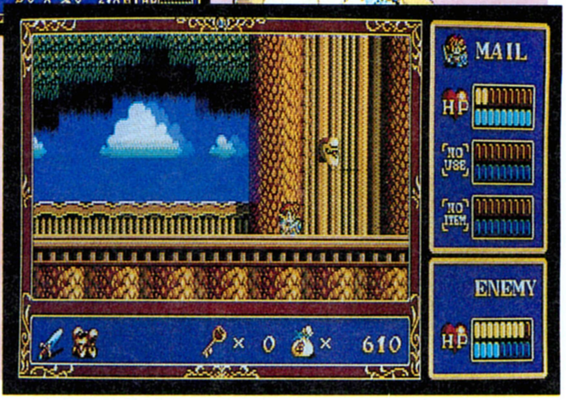

⬆➡ボディーのダメージがフルになると、バラバラになって頭だけが逃げていく。この頭だけになったときに、また攻撃せよ。ボヤボヤしてるとニューボディーで復活してくるぞ。

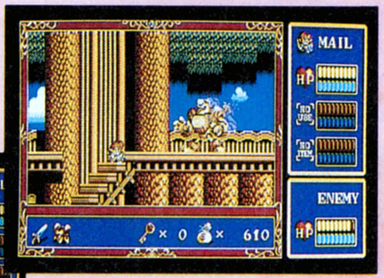

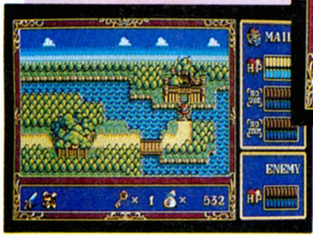

⬆この場所にいれば、ウッドゴーレムのパンチ攻撃は避けることはできる。パンチが伸び切ったところで、ウッドゴーレムのふところに飛び込んで、剣でひたすらアタックだ!

マテリアル現わる!!

ウッドゴーレムを倒すと、ついにマテリアルがその姿を現わす。だが、捕まえる間もなく逃げられてしまうのだ。逃げた後を追って行く途中に、エルフの森で会った魔法使いのタットが牢屋に閉じ込められているのを発見する。とにかく彼を助けよう。すると、ここでタットがメイルの仲間に加わり、メイルとともに冒険することになる。

そして最初にふたりで冒険するのは、マテリアルの隠れ家"風の穴"。モンスターの巣くう恐怖の洞窟だっ!

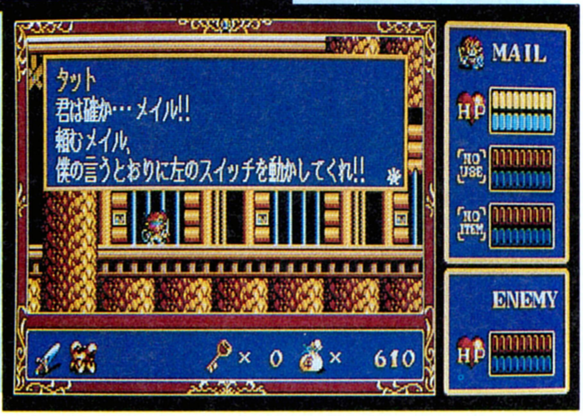

⬆➡アッという間に姿をくらましてしまうマテリアル。追いかけていく途中、タットが牢屋に閉じ込められているのを発見。彼を救ってあげよう。

タットとともに風の穴へ急げ!

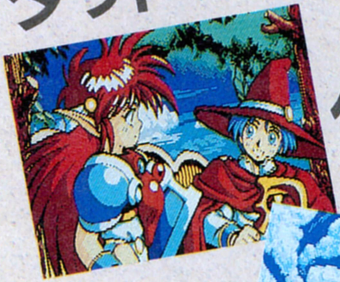

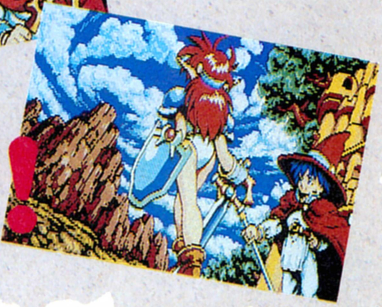

次回は風の穴入り口から攻略していくぞ!

指輪物語

第一巻 旅の仲間

THE LORD OF THE RINGS VOL.I

The Fellowship of the Ring

全国の悩める『指輪物語』のゲームファンのみなさん、こんにちは。今号は、"古森のメインイベント30を全部楽しんじゃおう"の後編として、前号で紹介した①〜⑮のイベントの続きだ。指輪の仲間に裏切者がいたり、オークの親分が登場したりと、エキサイティングな展開だぞ。

古森のメインイベント TOTAL 30を全部楽しんじゃおう 後編

THE OLD FOREST

袋小路屋敷、そしてホビット庄を出発して、もうずいぶん時が経ったよう気がするかもしれないけれど、フロドたち指輪の仲間は、いまだに古森をさまよっている。

さて、今号は、古森のメインイベント30の後編を紹介するわけだが、このマップでの後半の冒険はスリルの連続。気を抜くと、あっという間にゲームオーバーになってしまう。実をいうと、古森で絶対に手に入れなければならないアイテムというのは、前号で紹介した"氷の杖"くらいなものなのだ。だから、先を急ぐキミは素通りしてもかまわないぞ。もちろんゲームのおもしろさは、半減どころか激減してしまうけどね。

それでは、古森の後編にいってみよう！　何気ない場所に隠されてた、とんでもない秘密を暴いてみよう。そうそう、まめにセーブすることを忘れずに。フロドたちは、いつも危険と隣合わせだ。

16 塚人と戦う

⬇ホビット庄にも、これと同じような廃墟があった。怪しい雰囲気だが!?

古森には、古墳に住みついているモンスター、"塚人"が出没する。ことに、夜に森を歩き回ると、コイツに遭遇する確率が高くなるのだ。塚人は、あまり群れをなさず、単体で現われることのほうが多い。万が一、塚人に出会っても、旅の仲間にドルーインやアセルウィンがいるならば、そう恐れることはない。全員で袋叩きにして、二度と悪さをしないよう、徹底的にこらしめるのも一興だろう。原作でも、ホビットたちは塚人にえらい目にあわされているぞ。

⬆不気味なメッセージが、やっと古森を抜け出た彼らを怖がらせる。

18 遺跡の地下へ

遺跡の地盤がゆるいところに数秒立っていると、地面が崩れて地下へ落ちてしまう。そこには、白骨化したドワーフの死体が埋まっている。そこで、"調べる"のスキルを使って死体を探ってみよう。懐から手紙を見つけ出すことができるぞ。

➡遺跡の中に入って行くと、地面がへこんでいた。この下には何かあるぞ!?

➡死体はドワーフのもので、調べてみると、手紙を持っていた。その内容とは!?

17 闇夜の襲撃

深夜にストーンサークルに足を踏み入れると、邪悪な気を放つ人間3人の襲撃を受ける。連中は、そうたいしたことはないので、みんなで対抗すれば負けることはないけれども、ダメージを回復する手立てがないキミは、近寄らないほうがいいかもしれない。ところで地面を掘ると、役に立つアイテムが見つかる。

⬅3人の人間が突如現われ、フロドたちに殴りかかってきた。ひ、ひどい。

⬇人間を片づけたあとシャベルで地面を掘ったら、アイテムがいくつか出てきた。

■ジャンル/ロールプレイング
■メーカー/スタークラフト
■対応機種/PC-9801
■価　　格/1万2800円[税別]
■発 売 日/発売中

19 塚人ふたたび

➡塚人がまた現われ、一行に襲いかかってきたのだ。

本当にしつこく登場する塚人。コイツには、このほかにも数ヵ所で遭遇するだろうが、戦闘がめんどうと思ったなら、さっさとこの場を逃げ出そう。塚人との戦いは、一度でいいだろう。

20 塚の穴その①

➡入り口は石で塞がれているが、どこかに通じている。

この塚の穴、イベント㉑の出口になっている。というわけで、穴から出ることはあっても、中に入ることはできないのだ。このように、ほとんどの塚は石で塞がれて、入ることはできない。

古森

マップ①〜⑮番は、すでに前号で紹介済みなので、ここでは省略するのだ。どうしても左側が見た〜いというキミは、ログイン24号をお買い求めくださいな。ところでキミは、パーティーにアセルウィンを加えているかな？そうでないと、このあとがつまらなくなるぞ。

21 死の霧

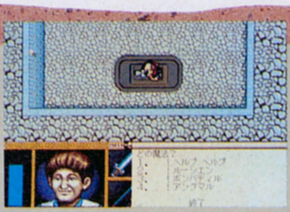

➡灰色の霧に包まれると、仲間がひとり、またひとりと消えた。

➡目ざめたフロドは、自分が危機に陥っていることを知った。

➡力ある言葉でトムを呼び、危険を脱したフロドたち。ほっ。

古森で、避けて通ることのできない大きなイベントがこれ。霧に包まれたフロドたちは、塚人の住み家にさらわれてしまう。ここで、何の手も施さなければ、一行は次々と死んでしまうのだ。そこでフロドは、力ある言葉〝！ボンバディル〟を唱えなければいけない。すると、ボンバディル(前号で紹介した古森の主)が塚人の住み家に忽然と現われ、捕らわれのフロドたちを解放してくれる。さて、自由を取り戻したなら、この住み家を探検してみよう。〝塚人の剣〟などのアイテムが隠されている。

22 塚の穴その②

➡この塚の中には、恐ろしい塚人に守られた墓があるのだ。

こちらの塚は、珍らしく中に入ることができる。ここでは、墓荒らしが無残な屍をさらしているのだが、その手に握られた宝石を不用心に取ろうとすると、2体の塚人が現われる。察するに、墓荒らしは塚人にぶち殺されてしまったのだ。かわいそ〜、などといってる間に、塚人が目の前に迫ってきた。ああっ。

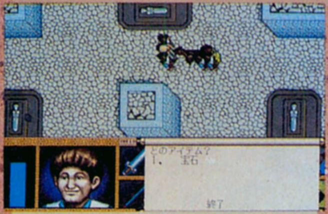

死体の手にある宝石を取ろうとすると、塚人が襲いかかってくるぞ！

23 人間の家に忍びこむ

➡人間の家がこんなところに。このへんの人間は、ホビットを目の仇にしている。

ここ、品物の取引所では人間がうたた寝している。〝こっそり動く〟のスキルを使って家の中に忍び込み、テーブルの上を調べてみよう。すると、〝ナン・グルニア〟と書かれてある元帳を発見できる。この言葉を、ちゃんとメモしておくといいぞ。

24 シャーキー運送の珍事

➡地下牢に閉じ込められたノブ。助けるには鍵が必要。

シャーキー運送が、こんなところにもあった。ホビット庄の例の店も、地上げにあったのか、この店になり代わっていた。ところで、この店の地下には、いろいろな秘密が隠されているのだ。まず、地下1階に行くと、非友好的な男たちが待ち受けている。彼らは、正しい合言葉を言わないと襲いかかってくる物騒なヤツらだ。その合言葉とは、そう、マップ㉓で仕込んだものだよね。この難関を突破すると、次に牢屋に閉じ込められているホビットを発見する。彼を助け出すと、旅の仲間になってくれるぞ。さて、もう一段地下に降りていくと、変な本を見つけることができる。これは、〝黒表紙本〟と呼ばれる悪魔の書で、読んだ者の魂を支配し、味方に襲いかからせるという代物。タイマツの火で焼くにこしたことはないが、好奇心があるなら、一度直前でセーブしてから試してみよう。お次は、ちょっとビックリするイベントだ。なんと、アセルウィンが敵のスパイだということが発覚するのだ。このイベントは、地下にある彼女の部屋にたどり着き、日記を読むと自動的に発生する。したがって、アセルウィンを失いたくなければ、この部屋に行くのは避けるべき。同様に、地下3階にいるオークのボスに会っても、彼女は裏切ってしまう。どうしてもこれらのイベントを楽しみたいなら、セーブしてからにしよう。最後に、洞窟を掘っているオークのそばには〝黄金の舵輪〟というアイテムが隠されているので、手に入れること。

➡オークが眠っている隙に、鍵を取ろう。

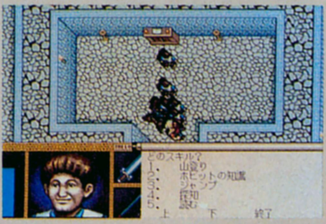

⬆黒表紙本を読んだ者は、敵となって味方に襲いかかる。すぐに火で焼くのが賢明。

➡アセルウィンの部屋。日記を読むと、敵になる。

⬆何のためか、オークが横穴を掘っている。ガレキの向こうに秘密がありそうだ。

➡ホビット庄にもあったシャーキー運送という店。

➡カウンターのオルデナドは、気さくに話してくれる。

➡店の地下には、宝箱がある。鍵を開けてみよう。

➡合言葉を言わないと、たちまち戦闘が始まってしまう。用心しなくては。

25 崖の途中の穴

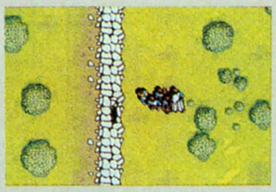

➡この穴は、シャーキー運送の地下から続いているようだ。

シャーキー運送の地下には抜け道がある。その抜け道の出口が、なんとここまで繋がっているのだ。この穴も、例によって入り口が塞がれているので、こちら側から入ることはできない。どうしても穴の中を見たいなら、シャーキー運送の地下に行って抜け道を探してみよう。

26 ホビット庄の入り口

➡左に進むと、ナズグルに出くわしてしまうので、絶対に行ってはダメ。指輪を奪われるとゲームオーバーだ。

これは、ホビット庄と古森を結ぶ出入り口のひとつ。なにも、南の"高垣の門"を通らなくても、簡単に古森を抜けることができる……と思ったら大間違い。こちらはナズグルが控えていて、とっても危険なのだ。上の写真では、そのまま左に進むとホビット庄のマップに戻されてしまい、しかもナズグルと戦うハメになるので要注意！　これは、わざわざ試してみる必要のないイベントなのでした。

27 廃墟の秘密

⬇野伏のスキルがないと、絶対に発見不可能な地下がある。

この廃墟には秘密がある。しかし、その秘密とは、今のメンバーでは絶対に見ることのできないものなのだ。では、どうすればここで起きるイベントを楽しめるかというと、旅の仲間に〝野伏の知識〟を持つ者を加えることだ。とはいっても、このスキルを持っているキャラクターは、次のマップでしか登場しない。そこで、どうしても見たい人は、この場所に戻ってくる必要があるというわけ。

28 街道の追いはぎ

➡お金を払えば無事に通り抜けられるけど、戦っても、この場を切り抜けることが可能だ。

街道とはいえ、古森を通過する者にとって安全な場所とは言えない。しかしいくつかの危険は、お金によって回避することができる。ここでは、街道の追いはぎが登場し、フロドたちに通行料を払えと要求してくる。この場は、世間の常識のようにお金を払って見逃してもらうのが一番だ。ただし、正義感にあふれる若者は、武力を行使してみるのもよい。この場合、ダメージを受け、ライフが減ることを覚悟しなければならないけれど。

➡結局、お金を払って通ることにしたフロドたち。彼らは、粥村に勢力を張っているブロガンの手下だそう。

29 ドワーフのおやじの話

こんなところに、ドワーフのおやじが立っている。彼は別にひなたぼっこをしているわけではなく、この場を通る小さな人たちに警告を与えようとしているのだ。手始めに、〝ニュース〟と聞いてみよう。役に立つ話が聞けるだろう。

⬆街道に立っているドワーフの男。

30 古森を抜けて

ついに、このマップの出口にたどり着いたフロドたち。このまま右に進むと、粥村に行くことができる。途中、ナズグルのアニメーションが表示されてプレーヤーをビックリさせるけど、危険はないので安心しよう。

⬅ナズグルの乗る馬の、蹄の音がこだまする……。

このあとのフロドたちの冒険は？

次の舞台は粥村だけど、ゲームの紹介はとりあえず今号でおしまい。アメリカでは、INTERPLAY社から『指輪物語』のCLUE BOOK(ヒント集)が発売されているので、海外旅行の折にでも、あちらのパソコンショップに立ち寄ってみよう。ただし、英語の苦手な人は買い損かもしれない。さてこのあとは、粥村を抜け、風見ヵ丘を越え、裂け谷を目指して歩を進めよう。エルロンドの館では、懐かしいビルボがキミたちの到着を待っている。

© 1990 INTERPLAY PRODUCTIONS ™ .INC. PUBLISHED UNDERLICENSE FROM INTERPLAY PRODUCTIONS ™ .INC.
INTERPLAY PRODUCTIONS IS A REGISTERED TRADEMARK OF INTERPLAY PRODUCTIONS .INC.
THE PROGRAM IS PUBLISHED WITH THE COOPERATION OF THE TOLKEIN ESTATE AND THEIR PUBLISHERS , GEORGE ALLEN & UNWIN (PUBLISHERS) LTD.
THE PLOT OF FELLOWSHIP OF THE RINGS ™ , THE CHARACTERS OF THE HOBBITS . AND THE OTHER CHARACTERS FROM THE LORD OF THE RINGS
ARE A COPYRIGHT © GEORGE ALLEN & UNWIN (PUBLISHERS) LTD.
1966,1974,1979,1981. ALL RIGHTS RESERVED. LICENSED IN CONJUNCTION WITH JPI.

アドバンスド ロードモナーク

そんなわけで、『アドバンスド ロードモナーク』の徹底解剖も最終回。アルゴリズムだけでなく、前作でのテクニックが使えずに苦しんでいるアナタに新年のお年玉。前回の徹底解剖の説明補足に加えて、カンタンなテクニックをお教えしましょう。基本的な部分だけに、これを覚えておくのとそーでないのとでは大違い。見ておいて絶対にソンはないぞ。絶対。ホントだすよ。

前号で足りなかった部分を補足だ

前号では、『ロードモナーク』と『アドバンスド ロードモナーク』の違いについて説明したけど、とりわけ戦闘効率の説明に足りない部分が多かった。そういう事情で、すぐさま前号の補足をしてみよう。

戦闘効率は、しばらくプレーするとわかるとおり、フツーに戦っているとぜっんぜん増えない。ヘタをすればペナルティーで繰り越し日数にマイナスがついてしまうくらい。でも、これを回避する方法もちゃんとある。それは、味方1部隊で敵を複数倒すように、戦いの効率をあげればいいんだ。とはいっても、敵と正面からぶつかりあっていては、戦闘効率アップは夢のまた夢。それを夢にしないためには、なにより敵の王様を倒せばいいんだ。王様が倒れると同時に部隊も全滅するっていうルールあっての手段なんだけど、それを実行したいい例が、マップ〝ロスト・ワールド〟のクリアーステータス。自国の損害が34854に対して、敵国の損害135628。戦闘効率にして実に389.1パーセントだ。これを徹底してプレーしていけば、格段に繰り越し日数を増やせる。こだわるあまりに、逆に経過日数を増やしてしまっては本末転倒。注意して試してくれ。

ナイスな戦闘効率の数値(見本)だ。これで200日近くボーナスで繰り越し日数にプラスされちゃうんだから、笑いが止まらないというもの。マップによって向き不向きはあるけど、狙ってみるべき。

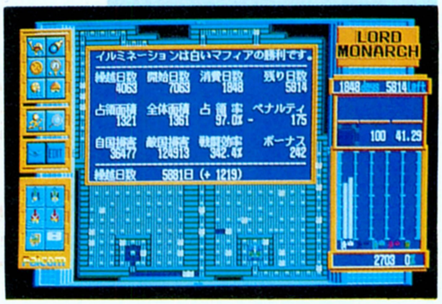

愛のコラム
モナークとわたし
最終回

東京都 増田 厚

どうも、忍者増田です。よくFUN TO大戦略の松岡ひできちに、「バカ忍、チェリオのちゃんこドリンクどすこいをピシピシっと買ってきて。冷たいやつ」とか言われて困っていますが、別にいじめられているわけじゃありませんので、心配してくださいでござる。

今回は拙者とモナークの愛の物語を語ってみようと思うのでござるが、拙者はちっとも『ロードモナーク』をプレーしたことがないのでござるよ。実際、マップコンテストに応募されてきた作品を担当者が、冷や汗をかきながらプレーしていたところを見かけたことがあるだけなのでござる。ニンともカンとも。

「あ、拙者になりすまして勝手なこと書くなよバカ土屋。こう見えてもなあ、拙者はロードモナークのプロなのでござるぞ。150面すべてを制するのは、ちいとばかり骨だったけどな。最近『保存版ロードモナーク』ってのが出たけど、あれはわりとお買い得でおすすめでござる。『チャンピオンシップ・ロードモナーク』のほうは、ちょっと難かしすぎるけどねい。あのゲームを制するカギは、いかにうまく番兵をかわしながら黄金を掘り出せるか……、というところにあるでござるな」

えー、たくさん語っていただいたところ、非常に申しわけないのですが、それは『ロードランナー』じゃないでしょうか……。

⬅⬇完璧にタイトルを間違えたせいで、木屋さんに殴られてしまったでござる。申しわけないでござるよ。でも、拙者は『ロードモナーク』を愛しているので、殴られた直後もこの調子。思わず頬ずりしたくなるのは拙者だけでしょうか。

■ジャンル/シミュレーション
■メーカー/日本ファルコム
■対応機種/PC-9801
■価　格/9800円[税別]
■発 売 日/発売中

今回は3面からなのですが
これみよがしなマップ研究

灼熱のタルタロス

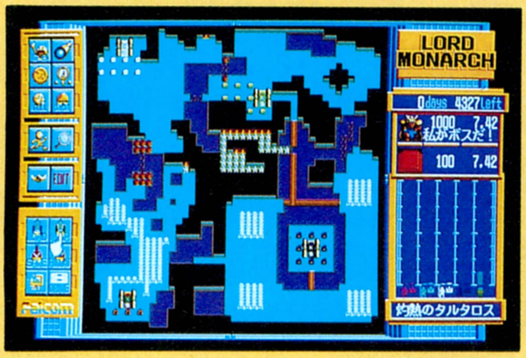

アタシもう
まいっちゃう
みたいな

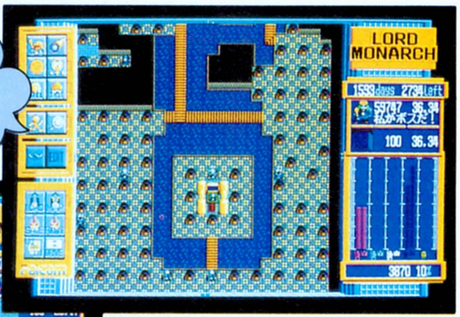

⬆がが一ん。こんなにブラック国が強大になっては手出しできんって感じざんす。ああ。

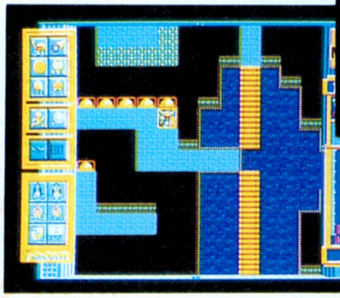

⬆うまくモンスターが育っている。これを活用しないことには勝利はつかめない。

ホ

なんとかセーフ

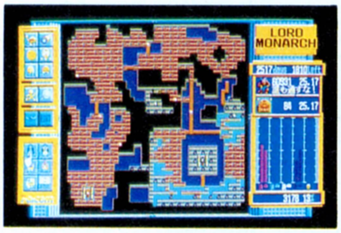

⬅⬆結局総力戦になって、あやうくブラック国に負けそうに。税率の変化か、ブラック国の勢いがなくなったスキをついてなんとか攻略できたぞ。あせったらダメだな、やっぱり。

パッと見てわかるとおり、自国のレッド国に比べ、マップ右下のブラック国がやたら広い領土を持っている。そのうえ橋がかかっていない島になっているんだ。この時点で指針は決定。ホワイト国とグリーン国を短期間で倒し、ブラック国と早期に決戦するべし。

まず、互いに戦闘することで弱体化するホワイトとグリーンの2国はカンタンに倒せる。問題のブラック国は、厄介者のモンスターをブラック国へ送り込み、その混乱にまぎれて攻め込んでしまおう。モンスターはプレーヤーの領土とブラック国をつなぐ橋を壊すことで送り込めるぞ。するとブラック国は弱まるばかり。勝ったも同然。

守られざるおきて

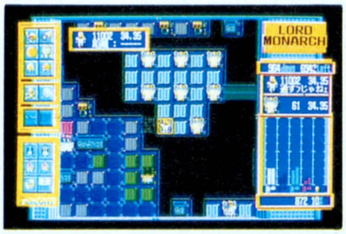

⬅⬇序盤での戦闘は極力さけて、兵力の温存に力を入れよう。とにかくL部隊を作ることを、心がけるべきだぞ。

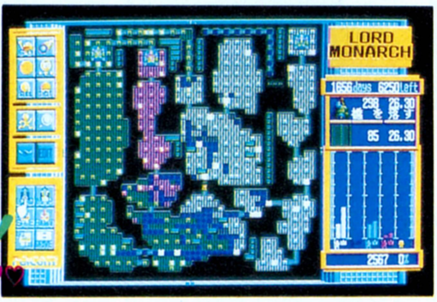

フフン

⬅レッド国にふさがれている橋。やはり画面左下に別の橋を作ったほうが後々ラクだ。

このマップは、自国のホワイト国からグリーン国の領土に向かう道がレッド国によって潰されている。つまりグリーン国はほかの国に干渉されないため、ドンドン強力になってしまうんだ。

それを防ぐために、なんとしても残り2国を早急に倒したいところ。ところが、ホワイト国、ブラック国、レッド国ともに兵力がほとんどかわらず、グリーン国を攻撃する以前に苦労しそう。そこで、この状況から抜け出すためにちょっとアドバイスしよう。

それは、前作でも使えた、王様と兵隊の合体ワザ。まず、全体命令で部隊を集める。目標国の王様を圧倒するほどに部隊が成長したら、その王城の手前に待機させるんだ。そして、王様と王様の対決の直前に合体させ、戦闘をプレーヤー有利にさせるってわけ。兵力の多いヤツが勝ちなんだから、これを使わないテはない。

ブラック国、レッド国をこの方法で早めに倒せたらしめたもの。この時点で自国の兵力に余裕ができるから、作戦なしでグリーン国を攻撃しても余裕で勝てるぞ。

まだまだ続くマップ研究なり

ロスト・ワールド

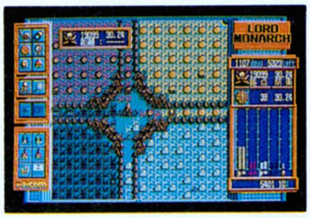

3国による小競り合いの図。穏便にやりすごせ。

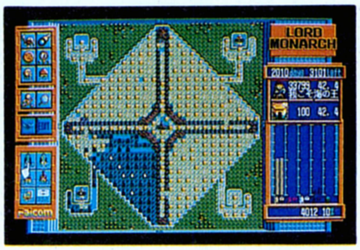

ヒヤヒヤもんでしょ

L部隊とはいえ、負けるギリギリの兵力で敵の王城前で待機。少しずつでも敵の資金をそがなくっちゃね。

フフフ、これでマップクリアーは時間の問題っすよ。

マップを見てみると、すべての国が領地、兵力とも同じ条件になっていることがわかる。このままいくと、地獄の消耗戦が始まることは目に見えている。そのため、それを避ける作戦が必要だ。

しばらく観察するとわかるけど、自国のイエロー国を除いて、ほかの3国は小競り合いをするばかり。そのため、敵にはまとまった部隊が存在しないんだ。そのスキに、プレーヤーは密かに強力な部隊を育てておこう。

次に、3国の中で一番弱体化している国を、ステータスで見極める。そしてそのもっとも弱い国の王城の入り口を成長させた部隊でふさぐんだ。すると、ゲームのルールに従って、敵に資金が入らなくなる。資金不足で弱っていくところを、自国の王様で一気に叩いてしまおう。1国倒してしまえば、プレーヤーに兵力、資金の余裕が出てくる。残り2国も、弱い順に上記の手続きを踏まえて攻撃すれば、スマートにマップを制圧できるぞ。このマップを2000日程度でクリアーできれば言うことなしだ。

ハーイみなさんひと休みですよ

ちょっとしたコツをですね

ここでは、コツとも言えるテクニックと、今回使用不可能のテクニックを説明だ。インチキくさいことは書いてないから、疑うなよ。

最初に使えなくなったワザから。基本の技術として重宝していた、部隊の戦闘中にできる行動が、部隊どうしの合体を除いて、まったくできなくなったんだ。これによって、戦いの最中に橋を破壊し、その真上に乗っていた敵を落下させるというテクニックが不可能になってしまった。

もっとも、それを帳消しにしてくれるだけのワザもある。

それは、モンスターを使った誘導ワザ。前回の徹底解剖でもチラっと紹介したけど、実に使える。

これはモンスターが障害物に当たったとき、左右どちらかに曲がる特性を利用したもの。モンスターの進行方向に、プレーヤーが柵などの障害物を置くことで、動きをコントロールし、敵地に送り込むことができるんだ。敵領地の破壊はおろか、モンスター自体の処分までできて、一挙両得なんすよ。

戦闘中に橋を壊そうとするの図。でも今回は使えないんだよね。キツイ～。

これまた戦闘中に部隊の合体を試みるの図。これも使えないってのはイタイ。

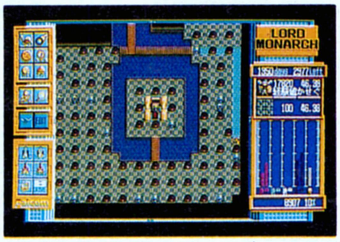

誘導ワザの全容。どう？ カンタンなもんでしょ。タイミングさえ間違えなければチョロイ。

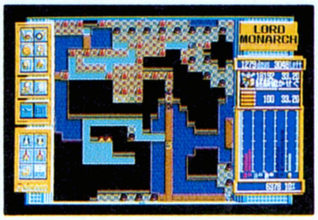

前回に紹介した誘導ワザだ。カンタンにタイミングもつかめるお手軽ワザ。

役に立つこと保証だ!

今週の王様

アフォンソナカマール小学世

さて、やってまいりましたこのコーナー。さっそく今週選ばれた、イチ押しの王様を紹介しましょう。

この方は、かの有名なアフォンソナカマール小学世。この王様なら、ビシビシ負けること疑いなし。たとえ敵の100倍の戦力を持っていても、イチコロで負けることができて、ウ～ン満足。

同盟運は、レッド国の王様と縁がよく、相手に告白されそうです。金運はまるでダメ。赤字が続いてアナタは自滅の一途をたどります。早い話が役に立たない。

びっくり☆おさる

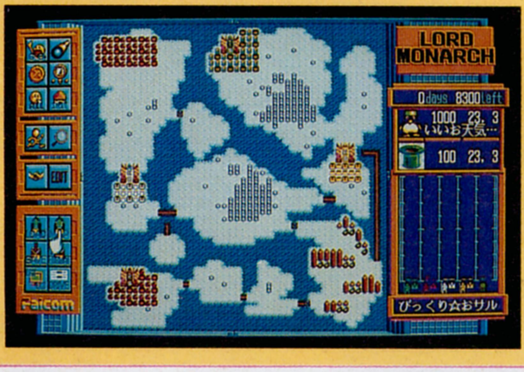

今号の明暗

⬆読んだ人のプレーだ。ああ、なんとなく気品あふれる感じがするよね。するんだったら。

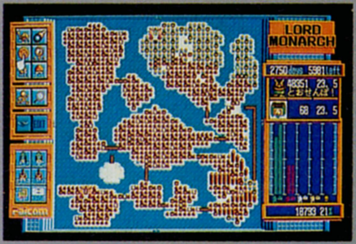

⬆これが今号の記事を読んでなかった人のプレー。ダメダメ、全然なってないよ。フン。

なんとなくホノボノとさせる雰囲気のマップだけど、内容はかなりハード。よく見るとわかるけど、ヘタにホワイト国を倒すとレッド国が津波のように押し寄せてくるようになっているんだ。そんな目に遭わないように作戦を立てるぞ。

まず最初は、自国であるグリーン国に近いイエロー国を倒そう。この国はホワイト国との戦闘で弱っているため、容易に倒せるけど、次のステップが大問題。上にも書いたが、ホワイト国を倒したら自殺行為。逆に手を出さないでおくと、味方の被害が増すばかり。

処方としては、ホワイト国王城のある小島の手前で拠点防衛し続けることが適切。そう、ホワイト国は最後に倒すようにするんだ。

ホワイト国の処置が済んだら、すぐさまレッド国を陥落させるべく部隊を集めよう。レッド国は主戦力と王城が分断されているため、資金不足で時間がたつごとに弱くなる。ホワイト国にせき止められているレッド国の部隊を解放しさえしなければ、労せず倒すことができるぞ。念入りに作戦を立てた勝利だな。

⬆うかつにホワイト国を倒せない原因がコレ。道がふさがれているおかげで資金は入らないけど、やっぱり驚異だよね。

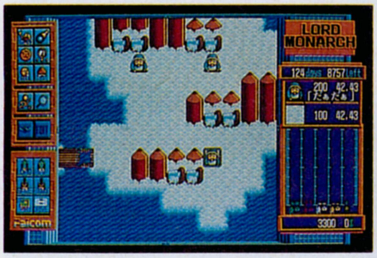

⬆モンスターはなんとベイビー。倒すのはちょっと気が引けるけど、ここはひとつ心を鬼にして。

⬇わざわざ命を削って部隊を出してくれるホワイト国の王様。死んでもらっちゃ困るんだってば。ホントに。

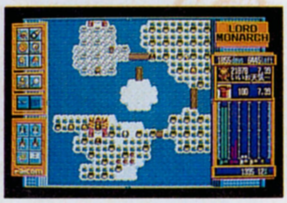

ああ
惜しい！
あはーん

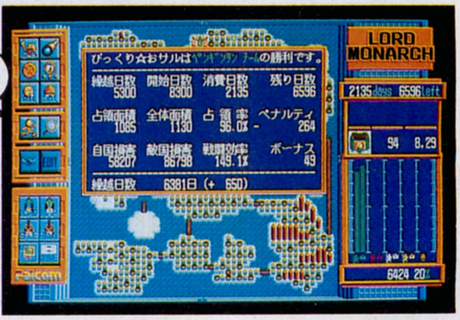

➡せっかくクリアーしたのに、ホワイト国の抵抗で思ったより繰り越しが少なそう。トホホな感じ。

今後の指針
ていうかまとめ

基本的な部分の説明に終始しちゃったけど、今後はこれらのテクニックを応用して、より高度で難解なマップにチャレンジしていってほしい。

なにはともあれ、今回で徹底解剖は終わってしまうんだけど、代わりに次号から定例記事が始まる。楽しみにして待っていてくれ。

それに加えて嬉しいお知らせ。段位、プロ4段以上を修得できた人には日本ファルコムからゴールドカードっていう段位認定証がプレゼントされるんだ。ビギナーの人も、難解なマップに詰まってあと一歩の人も、このゴールドカードを目指してがんばってくれ。担当者は、みんなのカード獲得を祈ってるぞ。

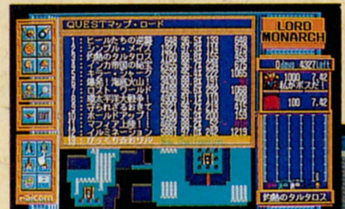

⬅以前繰り越しがマイナスだったマップをプレーし直すのは、当然の行ない。これによって段位が上がることもあるから、手を抜くことは許されないっす。

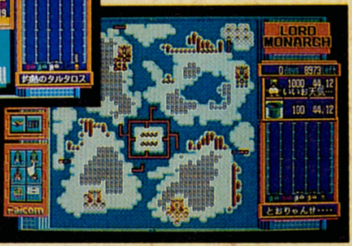

➡今回紹介したマップよりも先のマップ。見た目よりもインケンなのが多いみたいだ。培ったテクニックを最大限に利用してクリアーを目指すぞ。

健闘を祈るっすよイヤホント

ナイトメア

『ナイトメア』はアドベンチャーと新しものが好きな人なら関心を持たずにはいられない作品だ。ユング心理学を基盤に築きあげられているその独特な世界は、あまりにも美しく、そして恐ろしい……。サスペンスやホラー小説が苦手な、気の弱い人にはちょっと毒かもしれないな。今回も、〝解法なし〟のひと味違った徹底解剖を行なうぞ。

サイキック・ディテクティヴ・シリーズの歴史

まず、この『サイキック・ディテクティヴ・シリーズ』(以下P.D.S.)をまったく知らなかった人のために、1作目からの〝歴史〟を振り返ってみることにしよう。すでにこのシリーズを熟知しているP.D.S.フリーク諸君には、〝おさらい〟ということで、おつきあい願いたい。

P.D.S.は、今回のナイトメアで通算5作目を数える。シリーズの歴史と言っても、前までのストーリーについてはマニュアルに記されているので、ここでは別のアプローチを試みてみた。これはデータウエストの、常に新しいことにチャレンジしてきた証しともいえる、〝ゲームシステム〟の歴史だ。ざっと目を通せば、このシリーズがいかに劇的な進化を遂げてきたかが、おわかりいただけるだろう。

Vol.1『INVITATION～インビテーション～』

FM TOWNSと共に歴史を刻み始めたシリーズアドベンチャー

1989年春、先進のメディアCD-ROMを標準装備したFM TOWNSが登場。同時にP.D.S.の記念すべき第1作『インビテーション』がリリースされた。それまでのアドベンチャーには見られなかった繊細なグラフィックは、目にした者を魅了。オープニングには、降矢木のマツダRX-7が疾走するアニメーション(非DAPS)も挿入されて、P.D.S.の未来像を示唆していた。実は、このときすでにデータウエストでは、CD-ROMを使った連続動画再生の研究に着手していたのである。

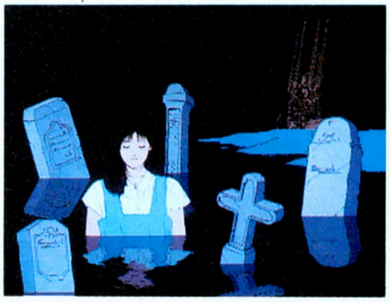

Vol.2『MEMORIES～メモリーズ～』

CD-DAによるBGMとLDPの採用で〝AV〟を前面に押し出した作品

同じ1989年の秋。データウエストは、早くもP.D.S.第2弾を送り出した。この『メモリーズ』は、TOWNSの強力な武器であるCD-DA(CDデジタルオーディオ)を駆使して、高音質なBGMを再生。モノクロ写真をスキャナーで取り込み、着色するLDP(リニア・デジタル・ペインティング)によるグラフィックと共に、50年もの時を遡った過去に息づく〝思い出〟の世界を見事に表現した。P.D.S.は、オーディオ&ビジュアル、つまり〝AV〟をさらに前面に出した作品へと進化したのだ。

■ジャンル/AVアドベンチャー
■メーカー/データウエスト
■対応機種/FM TOWNS
■価　格/1万2800円[税別]
■発 売 日/発売中

Vol.3 『AYA～アヤ～』

ついにDAPS搭載！ TOWNSの潜在能力を引き出した衝撃作

年は変わって1990年の初夏。着着と開発を進めていた、CD-ROMによるフルアニメーションシステムDAPS(ダップス)がついに完成。

フロッピーディスクよりも高速な、CD-ROMへのアクセスによって実現されたこのシステムは、アニメーションのみならず、内蔵音源によるセリフとBGMも長時間にわたって同時再生する、まさに夢の動画システム。このDAPSを本格的に搭載したのが、P.D.S.第3弾の『アヤ』である。特にクライマックスからラストへかけての、たたみかけるような動画展開は、多くのプレーヤーを虜にしてしまった。

Vol.4 『Orgel～オルゴール～』

総量4時間以上の完全音声対応メッセージにより迫真の臨場感を実現

データウエストでは『アヤ』を制作したころから、動画メーカーや声優プロダクションとのパイプが生まれ、そのつながりが強化されていく。シナリオ、アニメーショングラフィック、音声、BGMのうち、大量で質の高いセル画の〝作り手〟と、作品のドラマ性を大きく左右してしまう声の〝演じ手〟には、それぞれの分野のエキスパートが必要不可欠だったのである。

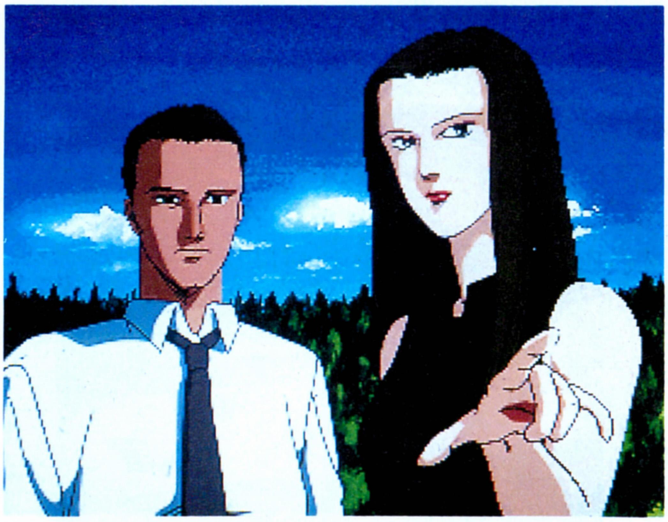

そして、1991年の春。「すべてのメッセージに、声で答えるようにしてほしい」というユーザーの要望に応え、完全音声対応メッセージを採用した第4弾『オルゴール』がリリースされた。テキストメッセージを読み、キャラクターの声や心情を想像しながらプレーするほかのアドベンチャーに比べ、音声は〝キャラクター自身〟を、プレーヤーに強烈にアピールした。送り手である作者と受け手であるプレーヤーが、同じ人物像を共有できるほどの〝個性〟を、P.D.S.のキャラクターは持ったのだ。感情表現豊かな彼らの声は、そこにいるかのような臨場感を与えてくれる。

そして…Vol.5『Nightmare～ナイトメア～』

シリーズ最高のクオリティーとプレーフィーリングを誇る新世代アドベンチャー

そして今。データウエストは、P.D.S.の最新作『ナイトメア』を世に送り出した。この作品のポイントは、まったく新しいゲームシステム〝バージョンV〟の搭載である。プレーヤーのコマンドひとつひとつに、DAPSのAVパワーを惜しみなく注ぎ込んで応えるこのシステムは、ゲームスタートからエンディングまで、一貫して効果的に機能し続ける。プレーを始めればすぐにおわかりいただけるだろうが、とにかくマウスクリックのひとつひとつが面白いのである。

また、ごらんのとおりゲーム画面のデザインも一新された。中央の〝ビジュアルウインド〟内で展開されるDAPSによる映像は、ビデオアニメーションを凌駕しかねないクオリティーを持っているのだ。

プレーヤーに〝フラグ立ての苦痛〟を意識させないゲーム進行

アドベンチャーである以上、避けて通れないのが〝フラグ〟。よく「フラグを立てる」などと言われる

が、たとえば「A地点で〇〇を取ればフラグが立って、B地点に行ったときに新たな展開が見られるようになる」というように、プログラムがゲームを進行させるために判断材料とするのがフラグなのだ。

ところが、プレーヤーに理由もないのにあちこち歩き回らせたりすると、それはプレーヤーにとって苦痛以外の何物でもなくなる。

『ナイトメア』にも、当然フラグは存在するが、上で書いたようにコマンドに対するレスポンスの密度が非常に高いので、プレーヤーがフラグ立ての苦痛を感じるようなことは、ほとんどないのだ。

DAPSさせる快感!! すべての入力にAVでレスポンス

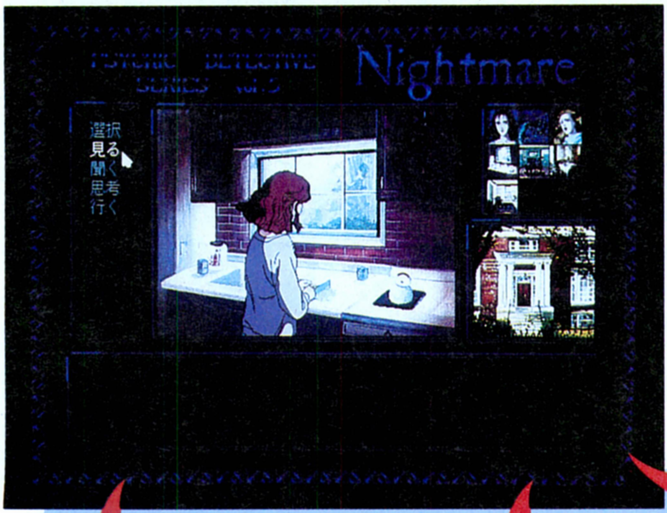

では、密度の高いレスポンスとはなんなのか、具体的に見ていくことにしよう。ここでお見せするのは、序盤のホンの一部だ。あれもこれもお見せするような不粋なマネはしないので安心してほしい。

これは降矢木家の朝のキッチンの様子だが、ちょうど恋人の梨絵香が朝食の支度をしているところだ。〝ビジュアルウインド〟内の彼女やチェリーのシロップ漬けや、ケトルなどをクリックすると、下のような展開がそれぞれ見られる。人物は仕草を交えながら声で話しかけてくるし、静的なオブジェクトはレイトレーシングCGによるアニメーションを披露してくれる。つまりマウスクリックすることで画面をDAPSさせる気持ちよさを、プレーヤーが十二分に実感できる〝つくり〟になっているのだ。

主人公の降矢木を操りながら、『ナイトメア』というビデオアニメーションを見ているかのようなファンタスティックなプレーを、存分に楽しんでいただきたい。

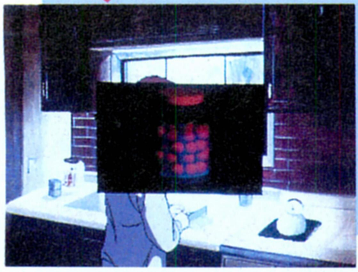

⬆キッチンの左側にあるビンをクリック。チェリーのシロップ漬けのビンがクルクル回る。

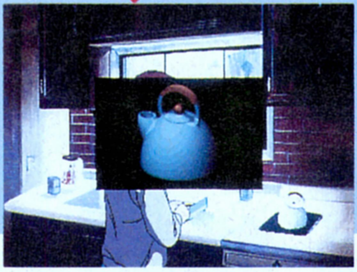

⬆今度はケトル。CGで描かれたオブジェクトは多数登場するので、ぜひ見つけてほしい。

⬅「おはよう、お目覚めはいかが?」忙しそうに朝食の支度をしていた梨絵香が、手を止めて話しかけてくる。

プレーヤーを楽しませるための趣向の数々

レイトレーシングCGの中を移動

P.D.S.では前作の『オルゴール』から、レイトレーシングによるCGをDAPSでアニメーションさせる新しい試みも行なってきた。そして今回の『ナイトメア』では、ついにレイトレーシングで描かれた建物の中を歩き回るという信じられないようなことを実現してしまったのだ。CGで描かれたオブジェクトを動かしただけでもかなりインパクトがあったのに、これはかなり〝くる〞ものがある。なんと言っても仮想現実空間の中を歩いてしまおうというのだから、これはれっきとしたバーチャルリアリティーなのである。

実際に中を歩いてみると、一歩一歩クリックで歩を進めるたびにプレーヤーの視点がススッススッと３Ｄスクロールしていく。方向転換するときも、一瞬にして向きが変わってしまうのではなく、グリグリっと視点が向きを変えていくのだ。これらの動画を表示すること自体、当然スゴイことなのだが、視点の方向転換までも忠実にシミュレートしているのには驚かされてしまう。

CDプレーヤー

降矢木家のある場所には、写真のようなCDプレーヤーがある。このCDプレーヤーもまた、レイトレーシングによるオブジェクトのひとつなわけだが、内蔵音源によるBGMをちゃんと聴けてしまうところがミソなのである。

収録されている曲も、１作目の『インビテーション』からこの最新作『ナイトメア』までと、P.D.S.全般にわたって用意されている。BGMにじっくりと耳を傾けてみたいという人のために、データウエストが用意したスペシャルサービスといったところだろう。

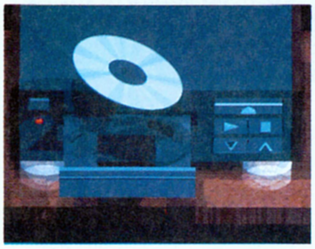

テレビ

こちらもCDプレーヤー同様、降矢木家にあるオブジェクトのひとつ。もちろん、P.D.S.の世界でもテレビ放送を行なっているわけだが、はたしてどんな番組がオンエアされているのだろうか？　降矢木が家にいられるのは、限られた時間だけなので、チャンスがあったら必ず確認するといいだろう。思わずうならされてしまうようなものが見られるかもしれないので、じっくりと目と耳を傾けていただきたい。こういう遊び心満点の趣向にも、気が配られているのはとってもうれしい。

こんなに表情豊なキャラクターたちは見たことはない!!

降矢木和哉

『ナイトメア』の〝ビジュアルウインド〞内では、DAPS１倍モードによる凝縮された繊細なグラフィックが映し出される。キャラクターの喜怒哀楽は、驚くほどリアルに描き出されるので、ぜひ注目していただきたい。主人公、降矢木和哉のセリフと見事にマッチした表情を見逃さないようにしてほしい。

森崎梨絵香

グラフィックだけでなく、セリフも聞き逃せないポイント。この『ナイトメア』はDAPS搭載作品３作目ということで、声優陣の演技にも一層磨きがかかった。P.D.S.で、常に降矢木の心の支えとなってきた恋人の森崎梨絵香。彼女の言葉に思わずハッとするプレーヤーも、きっと多いに違いない。

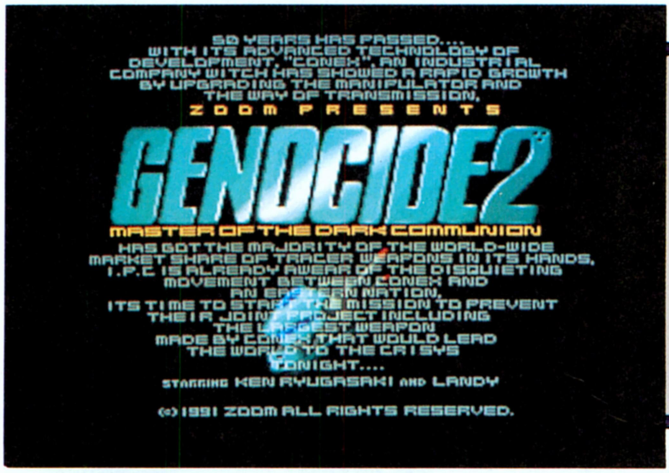

G2

ジェノサイド2

発売から2週間ほどたったけど、みんなはどれくらい進んだかな？　2回目の徹底解剖は、基本テクニックを中心に紹介しよう。また、最後まできちんと読めば、ズームからアッと驚くクリスマスプレゼントがあるぞ。

TECHNIQUE

SECTION 1

トレーサーには2種類のジャンプのしかたがあって、ひとつは垂直に飛んで、ある程度着地位置を変えることができるもの。もうひとつは空中で宙返りして、より高く飛ぶことができるものだ。したがって、ただのジャンプで届かない場所でも、回転ジャンプならなんとか上ぼることができる場合が多いのだ。また、無理矢理障害物にトレーサーをぶつけると、めり込んで強制的に上ぼれたりするから、行き止まりの場所でもあきらめずに試してみよう。

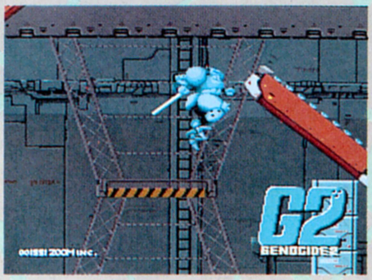

⬆こういった場所はジャンプしても届かないので、回り道をしなければならないのだが……。

⬇回転ジャンプを使えば、トレーサーが不自然な動きをしながらも、なんとか上ぼれるのだ。

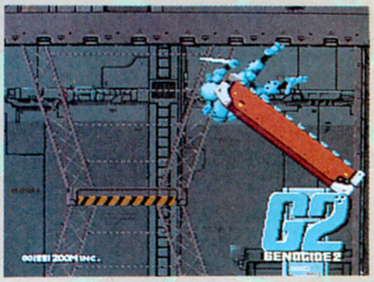

SECTION 2

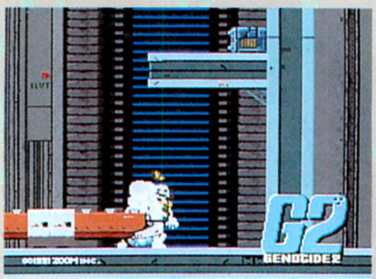

⬆この小さい人は、勝手にひっついて、勝手に自爆する。まじめに相手をすると非常につらい。

⬇そこでベティーを上に撃つ。壁を貫通するうえに、往復で2倍のダメージを与えられるのだ。

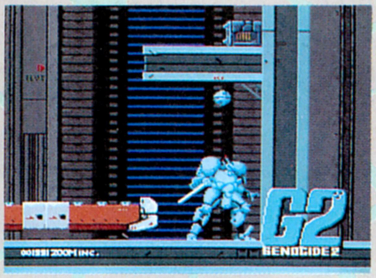

ベティーは飛ばしたい方向にレバーを傾け、攻撃ボタンを押すことによって撃つことができる。そして、どのような障害物があろうと、直進して飛ぶのだ。したがって、カベの向こう側の敵をあらかじめ攻撃したい場合などは、ベティーを使うのが一番いい。また、ブーメランのように戻ってくるから、行き帰りで2回も攻撃できてしまう。ちなみに、ベティーを最大まで充電すると剣の9倍の破壊力がある。これは有効に使わないともったいないぞ。

SECTION 3

前回も書いたが、トレーサーの剣攻撃は3段階あって、3回目に倍のダメージを与えることができる。しかし、これは連続した3回目の攻撃でないとダメなのだ。だから、2回振った時点で敵に弾かれたりしたら、もう1回やり直しとなってしまう。これを防ぐには、敵を障害物などで近づけなくするなど、地形を巧く使えばいいのだ。また、坂などでは上から斜め下に攻撃すると、意外にダメージを食らわないはずだ。ぜひ試してみてほしい。

⬆敵が大量にいたり、強かったりする場合、このように正面から戦うのはあまりに無謀である。

⬇敵が乗り越えられない場所まで引き寄せて、戦いを優位に運ぶのがプロというものだ。

■ジャンル/アクション
■メーカー/ズーム
■対応機種/X68000
■価　　格/8800円[税別]
■発 売 日/発売中

STAGE 1

AREA 1

⬅⬆最初はちょっとてこずるかもしれないけど、慣れてきたらどれだけ早くクリアーできるかチャレンジしてみよう。ちなみに、ズームでは30秒が記録となっている(12月現在)。コツはアイテムを取らないことだ。

一番最初の面なので、特にあれこれ書かなくても先に進めると思うが、ひとつ注意してほしいのはアイテムのありかだ。エリア1はわかりやすい場所に隠されているが、それ以降はジャンプをうまく使って、狭い足場に飛び移ったりしないと手に入らないのである。すこしゲームに慣れてきたら、いろいろな場所に乗っかって調べてみよう。

さて、ボスの攻略だが、ものすごい攻撃で、最初はあっという間にやられてしまっただろう。しかし、実は簡単な攻撃方法があるのだ。まず、ボスの上に乗っかってみよう。するとトレーサーを振り払おうとするので、そのときに垂直にジャンプして避ける。あとは着地するとボスが自ら弱点をさらけ出すので、ただ剣を振ればよい。ものの5秒だ。

AREA 2

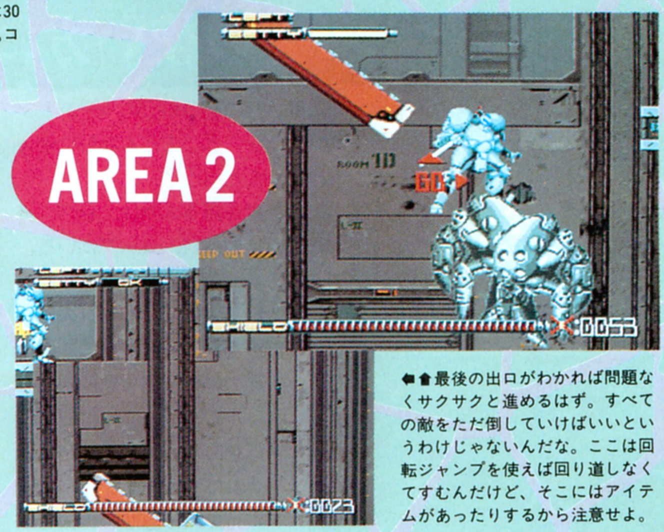

⬅⬆最後の出口がわかれば問題なくサクサクと進めるはず。すべての敵をただ倒していけばいいというわけじゃないんだな。ここは回転ジャンプを使えば回り道しなくてすむんだけど、そこにはアイテムがあったりするから注意せよ。

AREA 3

⬆⬅上下スクロールが激しい面なので、よく確認して進まないと痛い目にあうぞ。また、ボスはあとのことも考えて、ノーダメージで倒しておくこと。ここで苦労しているようじゃ、先が思いやられるぞ。

ズームからお年玉プレゼントのお知らせ

なんと、ズームからキミたちに巨大なプレゼントがあるのだ。『ジェノサイド2』のパッケージに使われている、このかっこいいイラスト(右を参照せよ)のポスターを、額に入れて3名にあげちゃうというんだな。今回のイラストも、『ファランクス』に続き、高荷(たかに)さんが担当している。なんでもン万円(マジ)もするらしいので、当選者はラッキーだぞ。

応募条件は、『ジェノサイド2』をプレーした感想と、シリアルナンバーをはがきに書くだけでよい。しかし、こんな簡単な条件で当たってしまったら、苦労して働いている人に申しわけないくらいだな。

なお例によって、キミもしくはキミの友人が当選した場合、商品の発送をもって……、バボーンだ。

あて先　〒107-24 東京都港区南青山6-11-1 スリーエフ南青山ビル
(株)アスキー ログイン編集部 X68000新聞 G2係

Ultima VI

ウルティマVI・偽りの予言者

なんと、ついに徹底解剖も3回目を迎えたぞ。今回は、ルーンとマントラの使い方を中心に、お話を進めていくのでよろしく。このウルティマVIでも、やっぱりルーンとマントラが重要な意味をもっているだねぇ。ウルティマシリーズではもうおなじみだけど、今回はちょっと使い方が複雑みたいだぞ。

ルーンとマントラの使い方について

前号では、ブリティンの音楽学校で、慈悲の心のルーンとマントラを手に入れることまでやったよね。もう一度おさらいしておくと、ルーンはアリアナという少女が持っていたし、校長のケネスがマントラを教えてくれるんだったよね。

では、この慈悲の心のルーンとマントラを、どこでどんな風に使えばいいんだろう？

この鍵を握る人物は、慈悲の神殿の西にある村、コーブにいる。ここの支配者、アーマンド子爵に話を聞いてみれば、ルーンの使い方がわかるハズだ。問題は、慈悲の神殿を守る数匹のガーゴイルだ。ゲームに付属してくる地図か、前号載せた地図を見ればわかるように、コーブに行くには慈悲の神殿を通らないとならないのだ。

慈悲の神殿は、2種類のガーゴイルによって守られている。ひとつは大きくて翼のある支配者階級のガーゴイル。もうひとつは翼のない、体の小さなガーゴイルだ。大きなヤツは魔法を使うので、非常に手ごわい。小さなほうも、ブーメランを使って遠距離攻撃をしてくるので、油断はできない。しかも、パーティーのメンバーのうち、ひとりを集中攻撃する傾向があるのでますます危険。こちらもイオロの飛び道具と、アバタールの治療魔法で対抗しよう。

無事にコーブの村に着いたなら、魔法ショップに寄ることも忘れないこと。新しい呪文は、〝動かす〟コマンドで魔法の書の中に写しておこう。また治療所は、お金がなくても治療をしてくれるので、お姉さんに話しかけてみるといい。今までの行ないが悪くない限り、ちゃんと治療してくれるハズだ。

⬅この人がコーブの支配者、アーマンド子爵だ。貴族とは思えないほど腰が低く、キミを歓迎してくれるだろう。神殿での瞑想の仕方を教えてくれるぞ。

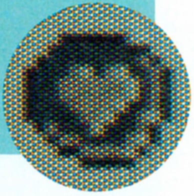

➡これがウワサの慈悲の心のルーンだ。これがなきゃ、神殿のエネルギーフィールドを介助することができないのだ。もちろんマントラも必要になるぞ。

⬅神殿を守ガーゴイルども。こいつらには話しかけても反応がない。こうなりゃやっつけるだけだ!!

⬆ガーゴイルは倒したが、神殿には紫のエネルギーフィールドが。これでは瞑想はできない。

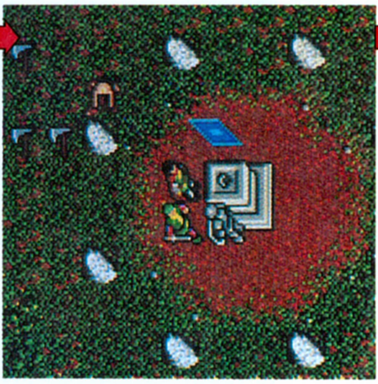

⬆そこで、ナニをナニして、ムーンストーンを取り去る。これで準備はオーケーだ。

⬆こうして初めて、瞑想が可能になる。ウルティマVIでは、瞑想によってレベルも上がるのだ。神殿に話しかけ、マントラを唱え、耳を傾ける……。

■ジャンル/ロールプレイング
■メーカー/ポニーキャニオン、富士通
■対応機種/PC-9801、FM TOWNS
■価　格/9800円、1万2800円[税別]　■発 売 日/発売中

職人の町ミノックには献身のルーンとマントラが…

さて、慈悲の神殿で瞑想を終えたら、次は職人の町、ミノックへ向かうことにしよう。神殿から北東へ進むと、橋がある。これを越えて山地を抜け、そこから北上したところにある町がミノックだ。道中、橋を守るトロルに出合うかもしれないが、そんなに強くないし貴重品を持ってることも多いので、軽くやっつけて戦利品を奪っていくといい。山地では、巨大な生物の歩きまわる音と振動を経験するハズ。でもさしあたって危険はないから安心だ。あとはミノック南方の沼地。まともに歩くと毒を受けるので、西に迂回しよう。

ミノックで、献身のルーンとマントラを手に入れるには、職人ギルドのメンバーになる必要がある。そのためにはパンパイプという楽器を作り、ストーンズという曲を演奏しなければならないのだが、さてどうすれば……。

⬇ミノックの東のはずれには、製材所がある。これがストーリーにどう関係するのかは、自分で見つけるよろし。

この町の住人たち

ミシェール（バスケット屋）

⬆おとうさんのバスケット屋を継ぎ、けなげに働く女性。おとうさんが8人乗りの気球用バスケットを作ったとか。そういえばブリティンでも気球の話が……。

グエノ（バード）

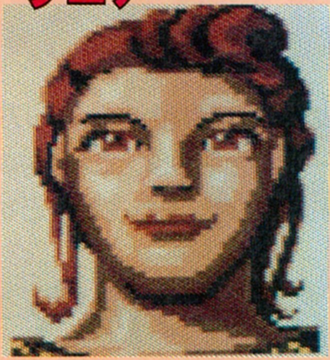

⬆何を隠そうイオロの奥さんだ。彼女はストーンズについてよく知っている。聞き出した数字は書きとめておこう。パーティーに加えることもできるぞ。

レディ・イザベラ（町長）

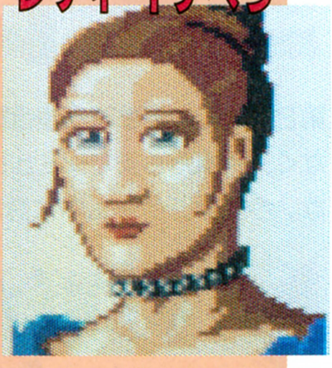

⬆ひとつのお約束として、ルーンを保管している町の町長さんには、まずルーンとマントラについてたずねること。必ず何かの手がかりがもらえるので。

タラ（ヒーラー）

⬆いかにも頼りになりそうなこのおばさんは、やっぱり頼りになる。本職の治療はもちろんのこと、献身のマントラまで知っているのだ。

セルガナー（ギルドの親方）

⬆職人の町ミノックのギルドを統括する親方だ。プロテクトチェックの質問をしてくるほか、ギルドメンバーになるためのクエストをくれる。

ジュリア（楽器作り）

⬆楽器のことなら任せなさい、という威勢のいいお姉さん。パンパイプについてたずねてみよう。パーティーのメンバーに加えることもできるぞ。

おわびとお知らせ

読者のみなさんこんにちは。担当編集者です。いきなりですが、おわびからさせてもらいます。23号の徹底解剖の最後のところで、“次号は8ページ”って書いちゃったのに、24号では4ページしかできなかったのだ。楽しみにしてくれてたウルティマファンのみなさん、本当にごめんなさい。

とりあえずおわびが終わったところで、今度はお知らせだ。今号のウルティマⅥの徹底解剖は終わりになるんだけど、次号からは白黒ページで新たなコーナーとしてスタートすることになったのだ。その名も“ブリちゃんのお部屋(仮題)”。みんなのお便りなんかも反映できるページにしたいので、ぜひ応援してください。新コーナーオープン記念に、プレゼントも企画しているので、楽しみにしてちょうだい……、ってことで。

ヨーロッパ戦線

第2次大戦の枢軸軍と連合軍の戦いが題材の『ヨーロッパ戦線』。兵器だけでなく、将軍たちまでシミュレートしたものは、これが初めてなんじゃないかな。今回は、ゲーム中に登場する将軍、また役職などを簡単に解説しよう。

将軍たちの使い方に気をつけよう

プレーの前に、まず決めなければならないのが、軍団長や参謀、師団長といった役職だよね。

まず、軍団長はすべての能力が最高レベルであること。軍団長の指揮能力が高いほど、軍団の能力を100パーセントの状態の力を引き出せるはず。とくに軍団長直轄の部隊の場合、指揮能力の高さのおかげで何度も攻撃できるようになるぞ。魅力は、士気に影響する。士気が高いほど戦闘時の攻撃や移動の効率がよくなるのだ。

作戦、情報参謀にはとくに必要な能力はないようだが、指揮や魅力が高いにこしたことはない。

師団長に必要なのは、体力と勇猛さだ。体力は、師団の指揮をとるうちに少しずつ減り、ゼロになると命令を実行できなくなってしまうので注意だ。体力を重視した人選を行なおう。勇猛さのほうは、師団長に任務を指示したときの遂行具合に影響するようだ。

⬆面倒くさいなら、それぞれの将軍を史実どおりの役職につけるとラクチン。

勝負を左右する人物たち

連合軍側

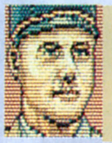

ドゴール
フランス陸軍大将。フランス解放後、フランス共和国臨時政府の首相と大統領を兼任した。

モントゴメリー
イギリス陸軍元帥。ロンメル軍団を破ったり、ノルマンディー上陸作戦を成功させた、堅実型の元帥。

パットン
アメリカ陸軍大将。第3軍指令官としてノルマンディー上陸作戦に参加し、フランスを解放した。

ジューコフ
ソ連軍陸軍元帥。独ソ開戦後、ドイツ中央軍を撃破。ソ連軍の中でもっとも傑出した将軍と言われた。

枢軸軍側

ルントシュテット
ドイツ陸軍元帥。連合軍のノルマンディー上陸作戦を迎えうったが、全面退却を主張したため解任された。

ロンメル
ドイツ陸軍元帥。戦車戦術をかわれアフリカ遠征指令官となった。〝砂漠の狐〟の名を持つ知将である。

クルーゲ
ドイツ軍陸軍元帥。モスクワ総攻撃を二度指揮したが、〝冬将軍〟とソ連軍の反撃に敗れた。

グーデリアン
ドイツ軍陸軍元帥。装甲部隊の総司令官として、フランスやソ連において疾風のような進撃を見せた。

■ジャンル/シミュレーション　■対応機種/PC-8801SR　■発 売 日/12月21日発売予定
■メーカー/光栄　■価　格/1万2800円/1万5200円[税別](CD付き)

シナリオ4〜6プラスキャンペーンモード

シナリオ4 ノルマンディーの戦い

1944年6月6日〜同年8月19日

連合軍の上陸予想地、カレーに防衛線を築いたドイツ軍の裏をかき、連合軍はノルマンディー海岸に上陸を開始した。その兵力は、陸上部隊39個師団、艦艇6000隻、航空機はなんと1万機以上であった。それに対するドイツ軍は、陸上部隊10個師団、艦艇数隻、航空機は200機足らずだった。

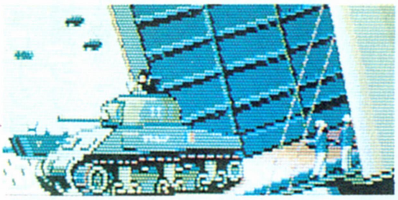

ドイツ軍敗戦の原因は、兵力差だけでなく、ルントシュテットとロンメルの戦略上の対立による用兵のまずさにあった。海岸よりの内陸地域に戦車隊を分散配置したため、兵力を集結できなかったのだ。

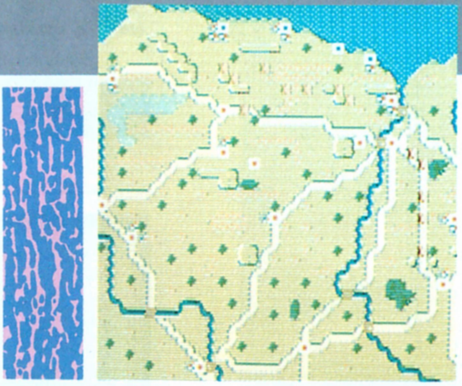

シナリオ5 バルジの戦い

1944年12月16日〜1945年1月21日

バルジの戦いは、霧の立ち込める悪天候の中、ドイツ軍の奇襲で始まった。連合軍は終戦間近の雰囲気にひたり、パトロールさえ行なっていなかったため、次々と陣地を突破された。とくに新型戦車キングタイガーの活躍ぶりは凄まじく、1台でシャーマン4台に匹敵するというエピソードまで生まれたほどだ。ドイツ軍は戦略上の重要地点バストーニュを完全に包囲した。しかし史実では、天候が回復すると制空権を持つ連合軍の空からの攻撃と、アメリカ軍中将パットンの活躍により敗退してしまった。

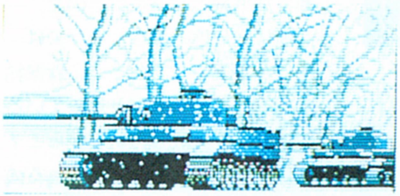

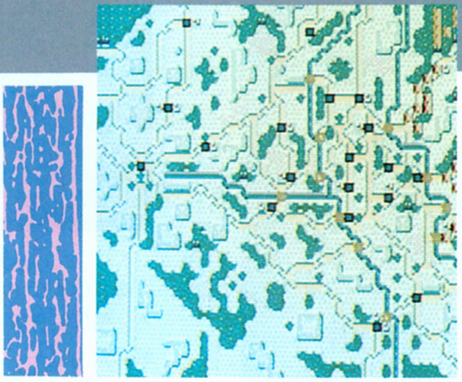

シナリオ6 ベルリン攻防戦

1945年4月16日〜同年5月16日

4月16日午前3時、ソ連軍の最後の攻撃が始まった。その内訳は、20個軍、150個師団、250万人の兵士、4万1600門の砲、6300両の車両、8400機の航空機である。それに対するドイツ軍は、30個師団程度。ドイツ軍は、国土を2分する形で防衛組織を再編成することにした。だが、着実にベルリンは包囲されていったのだ。史実では、4月28日イタリアのムッソリーニがパルチザンによって殺され、30日にヒトラーが自殺。その後小規模な戦闘が続いたものの、ドイツは5月7日に無条件降伏した。

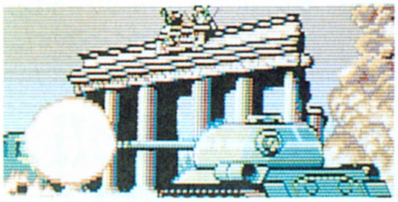

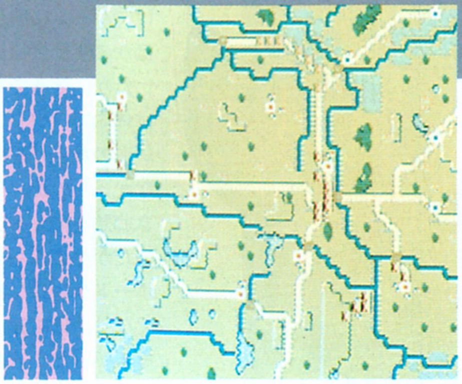

▶キャンペーンモードを戦い抜け

キャンペーンモードでは、プレーヤーは必ず枢軸軍、つまりドイツ軍でシナリオ1から順にプレーしなければならない。最初のうちは、連合軍はかなり弱いのでラクなんだけど、シナリオが進むにつれ強くなっていく。しかし、軍団と将軍はシナリオ6まで引き継がれるので、能力値や経験値をためてうまく成長させてあげれば、自軍も優秀になり、戦いがいくらかラクになるはずだ。また、シナリオによって配備される新型兵器が心強い味方となってくれるぞ。有効に使えるよう、うまく戦略を展開していこう。

それから、このキャンペーンモードでは、途中で敗北するとゲームオーバーになってしまうので、注意しよう。気の抜けない戦いになるぞ。キミにはできるかな?

⬆手ごわいけれど、自軍を育てて少しずつ形勢を逆転させてしまうのだ。歴史を変えよう!!

キャスティングうんぬんで何かと文句の出そうな今年の大河ドラマだが、俺の場合、テーマが信長というだけで許せるな。

SOFTWARE REVIEW

そこはかとなく漂ふ安土桃山の薫り……

信長の野望　武将風雲録

坂本犬之介

戦国シミュレーションの定番と呼ばれた『信長』シリーズも、テープ版から数えて、この『武将風雲録』で4作目。その完成度の高さからシリーズ最高作！　との声も上がってるけど、ここまでくるともうこれはシミュレーションじゃなくって、"戦国環境ソフト"だよなあ。

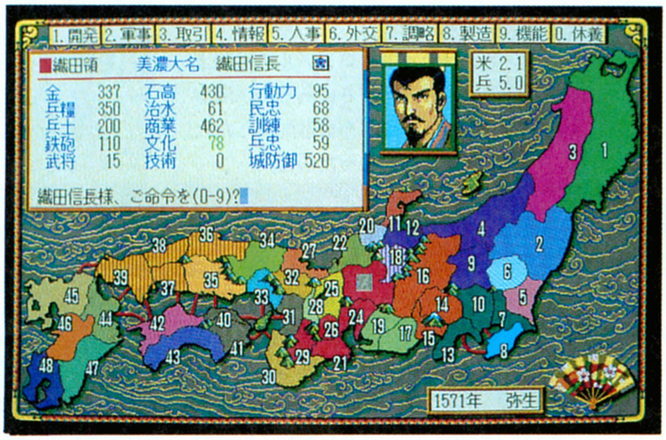

あれはまだ俺が中学生だったころ。俺は毎日放課後、生徒会室で戦国系のボードゲームにいそしむ日々を送っていた。議事そっちのけでゲームに興じる俺の姿を見て、ほかの生徒会役員たちはあきれていたが、そうでもしなければ、俺は体内でフツフツと沸き上がる熱い血のたぎりを抑えることができなかったのだ。そう、戦国への熱き郷愁を抑えることが。

だがそのうちその欲求不満も、ボードゲームなどでは解消できなくなり、日に日にストレスは溜まっていった。そんなある日、唐突に出会いの日がやってきたのだ。

何気なく遊びにいった友人の部屋にあったコンピューターゲーム。いまから考えると、テープ版という、死ぬほどまどろっこしい媒体で、グラフィックもBGMも、今のゲームと比べると相当にちゃちい。しかしそれでも、そのゲームの存在を知ったことは、当時の俺には愛犬の死と等しいくらいの大ショックだった。もちろんそれが、光栄の初代『信長の野望』であったことはいうまでもないだろう。

それからというもの、俺は見事に『信長』にハマり、『全国版』、『群雄伝』を経て、現在の『武将風雲録』との邂逅を果たしたのだった。

さて、その『武将風雲録』だが、いまさらゲームの内容を説明をするまでもないだろう。発売後１年以上もたって、トップ30でいまだに上位にいることが、なによりゲームの完成度の高さを示している。

そしてこの完成度の高さというのが、実は今回の『武将風雲録』での重要な要素となっているのだ。

俺は完成度の高さというのは、イコール安心してゲームに新機軸を盛り込めることだと思っている。システムが完成しているからこそ、思い切って新しいことがやれるのだ。では、その完成されたシステムを土台に、『武将風雲録』に盛り込まれた新機軸とは何だろうか。それは徹底解剖などでさんざん紹介した、茶会や海戦といった、個個の要素のことでない。ゲームをプレーしていて、全体から伝わってくる戦国の薫りのことなのだ。

薫り、といきなり言われても、

クーッ!!　ち、血がたぎるっ!!

⬅合戦ひとつをとって見ても、海戦、夜戦、不意討ちとさまざまなバリエーションを楽しむことができる。臨場感盛り上がりっぱなしだ。

コイツらに会いたかった!!

ああ、夢にまで出てくる戦国武将たち。『群雄伝』で『信長』シリーズに初めて家臣が加わったときには、もう涙が出るほどうれしかったもんね。だからここに載せる武将たちを選ぶのも、こいつを載せるべきか、あいつを載せるべきかって、けっこう苦労したのだ。

それだけで意味がわかるのは、〝戦国御免〟の読者だけだと思うので、解説をしよう。従来の『信長』では、領土を広げたり敵武将を引き抜いたりと、国盗りがゲームのメインだったのに対して、『武将風雲録』では、国を盗ることで、あるいは配下の家臣を充実させることで、さらにゲームの果てにある何かを感じ取る、ということがメインになっているのだ。ここまで書ききってしまうと、ちょっとばかし俺はイッちゃってる人なのか、と思ったりもするが、かまわずいく。

ゲームの果てにある何か。それが戦国の薫りなのだ。今回新しく入った要素のうちの、茶会で考えてみよう。効果としては、参加武将の教養が上がるだけなのだが、にも関わらず、わざわざ武将たちに和歌を吟じさせ、わびさびっぽい音楽を流して臨場感を盛り上げている。作り手に、戦国の薫りを感じさせたい、という意図がなければ、茶会なんてグラフィックが１枚あればいいのだ。同じことは合戦にも言える。今回の合戦は、家臣進言というコマンドによって、配下武将の進言を聞くことができる。史実で豪勇を誇った武将は強気の進言を行ない、知略派で通った武将は双方の戦力を計算してコメントする。同じ自分の家臣であるにも関わらず、夜襲をめぐって配下の武将どうしが対立するのを見た日にゃあ、まるで自分が大河ドラマの主人公にでもなった気分が味わえるぞ。とまあ、このようにわざわざ武将にセリフをしゃべらせることが、合戦を単に兵力の減らし合いではなく、武将どうしの駆け引きに仕立て上げているのだ。ほかにも忠誠度の低い武将が、突然他国に出奔したり、金山を巡って商人と交渉できたり、狩野永徳に代表される戦国の絵師たちに絵を描かせたり……。そして極めつけは武将たちの顔だ！　基本的に『武将風雲録』の武将の顔は、現存する資料に基づいて描かれている。リアリティーの追及とはいわないまでも、このこだわりもまた、戦国の薫りを楽しむのに大きな役割を果たしているのだ！

そう。『武将風雲録』は〝戦国を味わうための環境ソフト〟なのだ。さあ、ふんどしを引き締めろ！　長槍をしごけ！　ホラ貝合図にディスクを挿入！　突撃じゃーッ!!

でも なんたって 一番は

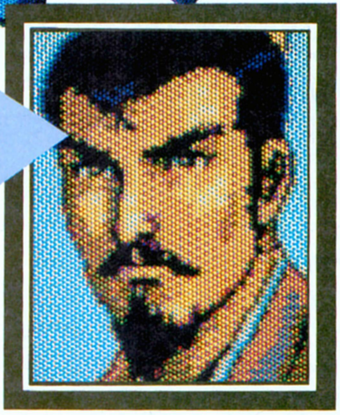

信長デアル!!

『武将風雲録』の隠し味 茶会

本文のほうで、盛んに戦国の薫り、戦国の薫り、と書いたが、それを表現するために大きな役割を果たしているのが、この茶会だ。ゲームでの効果はただ武将の教養を上げるだけだし、金も行動力も大量に消費するので、はっきり言って、なかなか多用できるコマンドではないのだ。

だから逆に言えば、茶会を開けるようになったら、その大名家に実力がついた証拠なのだ。合戦に明け暮れる毎日だった昔(ゲーム開始時)を思いつつ、もしくは死んでいった戦友(家臣)を偲びつつ、ゲームの茶会を味わえば、楽しさも２倍になる!?

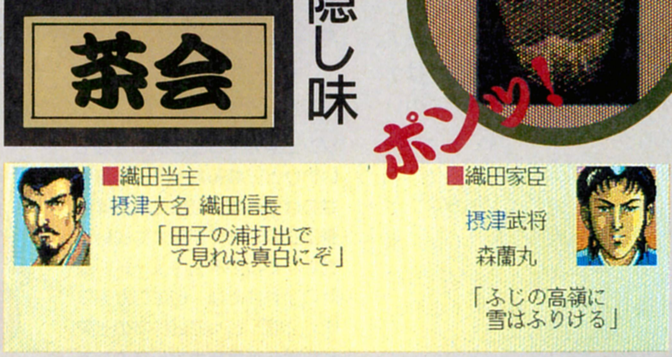

やっぱりキャラクターって大事なのよね

パロディウスだ!

白鳥〝オクトパス〟ジュン
&
渡辺〝ビックバイパー〟るね

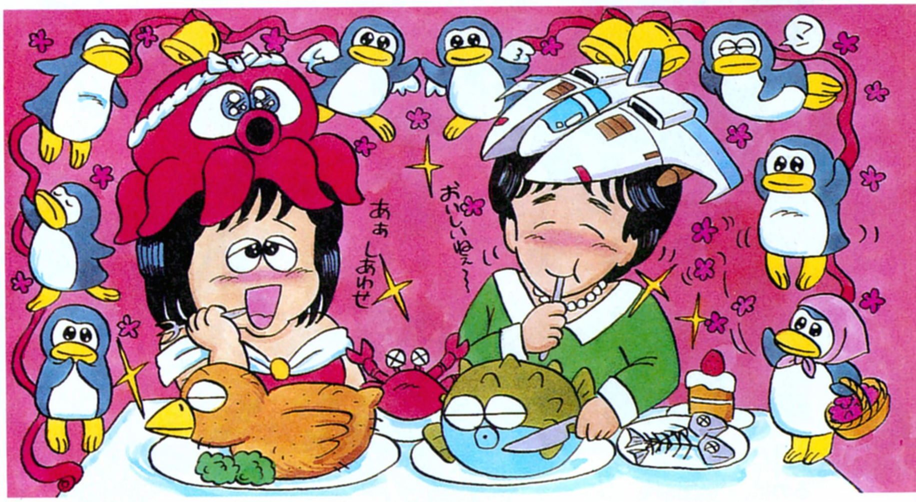

『グラディウス』ならおまかせの渡辺るねと、シューティングはまるでダメの白鳥ジュンが、ちょい難しいので有名な『パロディウスだ!』に挑戦した。どーしてなのか!? だって出てくるヤツらがかわいいんだも〜ん(白鳥談)。

ジュン そーゆーわけで、パロディウスだ! なわけよ。
るね 最近誌面にあんまり登場してないけど、ちゃんと毎日働いています。渡辺るねです。パロディウスといえば、やはり『グラディウス』でしょう。これはコナミの代表作であると同時に、アクションゲーム史上ターニングポイントとなった、記念すべきゲームなんだよ。
ジュン あれま、そうなんだ。私は、X 68000が発表されたときに初めてプレーしたんだよね。でもって、モアイのトコまでしか行けなかった。どーも、シューティングってのは苦手なんですよ。
るね それが、なぜパロディウスをやってみようと思ったの? 最近のシューティングは難しいのに。
ジュン だって、出てくるキャラクターがかわいいんだもん。と、思わずブリっこするほどキュート。
るね 確かに、キャラクターはかわいいけど、コレってコナミのいろんなゲームのキャラクターをリメイクしてるんだよ。
ジュン そーいえば、あのペンギンは見たことあるなあ。ホラ、氷の上をスケーターズワルツに合わせて滑りながら、飛んでくるサカナをパクパク食べてたヤツ。
るね 『けっきょく南極大冒険』だね。今号の懐かしゲームレビューで高ピョンがやってるヤツ。MSXの最初のオリジナルゲームなんだよ。なんていうと、年がわかっちゃうんだけど。
ジュン 私のほうが年くってるけど、知らないよ。てな問題じゃなく、パロディウスのレビューなわけで、このままじゃ懐かしゲームレビューになってしまうよん。
るね じゃ、ちょっとマジメに。パロディウスは、グラディウスでコナミが確立した、今ではシューティングゲームの定番ともなっているスタイルの集大成なわけ。
ジュン ふ〜ん。タイトルどーり、コナミ作品の大パロディーゲームってことね。もとネタを知ってると、より楽しめるってヤツですか。でも、もとネタをほとんど知らない私でも、最終面まで夢中でプレーしちゃったよ。それに、若いコにも人気あるんでしょう?
るね うん、そのとおりだね。オリジナルを知らなくても、十分楽しめるモノになってるのは、開発の人のゲームセンスの良さだね。
ジュン なんか、教育テレビのなんとか番組みたいなノリになってきたぞ。だからさ、そーゆー難しいことは置いといて、キャラクターがかわいいから、夢中になれると思わない? ペンギンも飛び方がかわいいし、タコもシールドがタコツボでミョーでいいし、グラディウスの機械も出てたしね。
るね タコはウツボの好物なんだよ。もとい、ビックバイパーという名前がちゃんとあるんだあ〜!!
ジュン お、グラディウスにはうるさいねえ。相当やり込んだな。

タコの好き&嫌い

ゾンビやガイコツの出る9面もいいけど、なんたって一番好きなのは逆さ富士が出てくる4面。露出狂の力士ブタシオもよいし、動き回る桜の木もキュート。反対にイヤなのは、ピエロがアワ吹く2面。私ってば、あのモアイ像面も苦手だったんだよなあ。

ビックバイパーの好き&嫌い

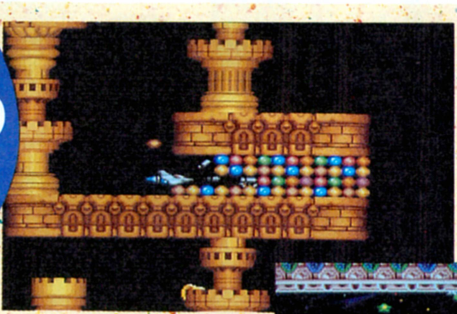

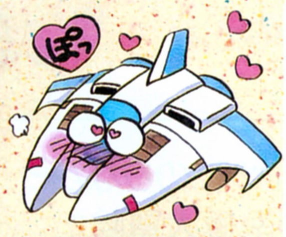

好きなのは、プチプチしてる3面。プチプチしてるのが気持ちいいの。ダブルのオプション3つで行きたいよわね。で、嫌いなのはケバいねえちゃんのいる2面。ここで死んじゃうと、ただよけるだけなのになんで〜、と自己嫌悪に陥っちゃうのよね。

るね　そりゃそうよ。シューティングゲームは、グラディウスに始まりグラディウスに終わる、って言うじゃない。釣りはフナに始まりフナに終わる、と言うように。

ジュン　どこで言ってるんだどこで、誰が言ってるんだ誰が!?

るね　私。

ジュン　ハイハイ。だからさ、私が言いたいのは、キャラクターがかわいくて、ユーモアのある演出というか面構成なら、どんなに難しいゲームでも夢中になれるってこと。ま、もちろんコンティニュー機能が付いてるのが前提ですが。

るね　そうだね、コレが近未来的なメカシューティングだったら、コレほどはノメリ込めないと思う。

ジュン　ペンギンが頭に手拭乗せて温泉につかってたり、タコのシールドのタコツボが、攻撃されるとヒビが入ったり、ペン太郎のプヨプヨしたお腹の線の入り方がミョーにリアルだったり、ネコ戦艦がみゃあみゃあ泣いてたり……。

るね　わかったわかった。私が感じたのは、キャラクターはもちろんかわいくて好きなんだけど、シューティングの基本というのを非常によくわかっているなと、ツボを押さえているなということだな。やっぱ、センスいいよスゴく。で、シューティングの基本というと、やはりグラディウスで、たとえば集団で飛んでくる敵を倒すとカプセルが出現して、それを取ると自分でパワーアップしていけるといったシステムは、グラディウスが作ったものなの。私はコレを、グラディウス理論と名付けたい。

ジュン　一気にしゃべったね。昔は7Q平2だったのに、てなこと言っても若い人にはわからないか。

るね　最近のシューティングはどんどん難しくなってるけど、根底に流れるものは、このグラディウス理論だと思うのだが……。

ジュン　えー、やっぱりキャラクターよ。だって、ビックバイパーってかわいくないから、グラディウスは途中でヤメちゃったもん。

るね　キャラクターも大事だけど、ゲームデザインっていうんですか、グラディウスのスタイルが……。

ジュン　今度、懐かしゲームレビューでグラディウスやれば？

本家&パロ家

⬅左が「沙羅曼蛇」のパッケージで、右がパロディウスのオープニングに登場する沙羅曼蛇のパロディー。あつい!!　ってのが笑えるんだよね。確かに、熱そうではあるんだけど。

⬆上が本家のビックコア。で、右が倒し方はまるっきり本家と同じだけど、名前はビバコア。パチンコ屋の面のビッグボスなのだ。

⬆コナミのキャラクターであるモアイ像は、いろんな形でゲームに登場するが、右の宇宙戦艦は不気味。兄弟船っていうんだってさ。

⬆「けっきょく南極大冒険」でデビューしたペンギンくん。いつのまにやら、ペン太郎という名前がついた。パロディウスのマイキャラ中、一番飛び方がキュート。

■シューティング■コナミ■X68000■9800円[税別]

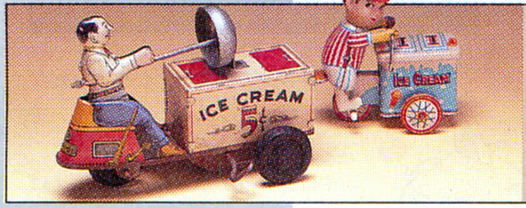

懐かしGAME

スケーターズワルツにのりながら ああ、懐かしの南極大冒険だ

けっきょく南極大冒険

すっかり忘れ去っていた記憶が、なんかの拍子に、フッと思い出されるコトってあるよね。自分でも、ああ、よくこんなコト覚えていたなぁなんて、感心したりなんかしちゃう……、最近そんな状況がやたらと多く、昔話に花が咲きまくる高ピョンで〜す。こんにちは！

なんか、前ページのレビューで、『パロディウスだ！』をやっている人たちが、「ペンギンの名前はペン太郎だっけ」とかって、原稿を書きながらへんな対談してたんだ。

でさ〜、ちょっとペンギンってコトバが聞こえちゃったもんだからさ、もうほらアレ！　そのペンギンってキーワードで、『けっきょく南極大冒険』を、こと細かに思い出しちゃったってわけ……。

で、「そういえば、オレって、あのソフト持っているんだよなぁ」、なんて記憶が、ジワジワ〜って感じで蘇ってきて、意外とオレって、けっきょく南極オタクじゃんね、なんて感じちゃったりしたわけ。

たしか、当時このソフトを買った理由は、ペンギンがやたらかわいくって選んだんだと思うんだ。けど、いざフタを開けたみたら、スケーターズワルツにのったペンギンが、ギンギンの３Ｄ表示の中を、走り回っていたんで驚いたって記憶があるんだよ。今でいう、３Ｄドライブゲームのクルマの代わりがペンギンってトコかな。

ルールは、一定時間内に、次の中継基地まで走るってヤツ。その氷の路面上には、ペンギンがつまづく穴や、落とし穴のクレバスなんて障害物があって、ひっかかるとタイムロスしちゃうワケ。ペンギン君は、ジャンプもしくは、左右に避けるしかなくって、それで南極大陸を一周する。単純でしょ。

いや〜、しかしコレで結構遊んだよ。ホント、ペンギン君のしぐさがかわいかったんだよなぁ。

高橋ピョン太（南極越冬隊）

やっぱり、ペンギンはかわいいのだ

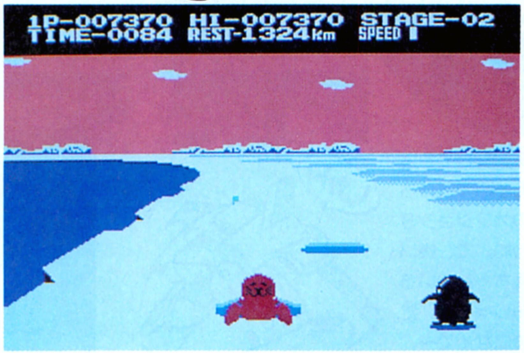

⬆これって、コナミの教育シリーズだったんだけど、いったいどこらへんが教育的なのかわかんないんだよな。でも、楽しかったなぁ。

➡ああ、障害物だぁ。これにぶつかると、ペンギン君は、〝おっとっと〟って感じでつまづく。タイムロスだ。

⬅いつもはおしりを向けているペンギン君も、中継基地に着けば、こっちを向いてくれる。この顔が見たかったんだ。

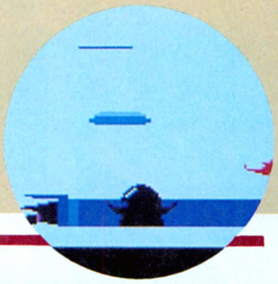

➡まいった、クレバスに落っこっちゃった。でも、穴からはい上がってくるペンギン君も、なかなかかわいい。しかし、かなりのタイムロスだ。

これって"I Love地理"だったんだなぁ

そう、『けっきょく南極大冒険』って、コナミの教育シリーズだったんだよね。ほかに、I Love社会の『ぽんぽこパン』とか、算数の『モン太君のいち・に・さん』、体育の『わんぱくアスレチック』なんていう名作揃いのシリーズだったんだ。

いや〜、どこが教育シリーズだったのかはいまだによくわからないんだけど、スゲー楽しかったよ。

⬆こんなんで南極の勉強をしたなんて思わないけど、南極大陸は身近になったような気がするなぁ。

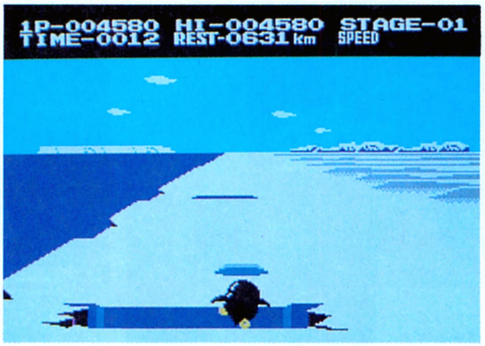

⬆ホラホラ、ペンギンがかわいいんだ。ちなみにコレは、クレバスにハマっちゃって、脱出するところ。おしりがかわいい。

■けっきょく南極大冒険　■コナミ　■1984年　■アクション

REVIEW

自分でファミコンすら持ってなかったころ、友だちの家でプレーしてたなあ。

➡こんな感じで、相手にぶつけられると、一定時間倒れてしまう。その間に玉を投げこまれちゃうぞ。クヤシイな。

ペンギンくんWARS

ああ、困ったなあ。ログイン編集部に来てそろそろ1年が過ぎようとしているのに、いまだにDOSのこととかよくわかんないし、マシンも所有していない。この編集部の中では、極少数派の私がこのページを担当するなんて、思ってもみなかったなあ。

で、困ってばかりじゃしようがないので、今のゲームしか知らない私が、過去のゲームをプレーしてみるという形で、レビューしてみようと思います。

まず、どのゲームにするか悩んだんだけど、『ペンギンくんWARS』にしました。これは'86年ごろ、ファミコン版で少し遊んだことがあったからです。PC-8801版でプレーしたんだけど、今やっても結構ハマるんだよね。ゲーム自体はとってもシンプル。自分の前にある玉を敵側に投げて、早く持ち玉をなくすか、タイムアップ時に持ち玉の少ないほうが勝ちというもの。これってなんか、小学生の運動会の玉入れ競争とか、修学旅行のときの枕投げとかを連想させてくれるんだよね。

最近のゲームは、すごく細かいところまでこだわっているよね。グラフィックしかり、いろんなパラメーター、データしかり。よりリアルな感触を求めたモノが多いね。そういったものばかり見ている目で、『ペンギンくんWARS』をプレーしてみると、懐かしさだけでなく、ある種の新鮮さを感じるなあ。そういえば、あのころ某酒造メーカーが、ペンギンをキャラクターに使っていたのを思い出した。あ、そんなことはどうでもいいか。しかし、当時は自分でファミコンすら、持っていなかったのに、今、こうして編集部で原稿を書いているのはとても不思議だ。そんなことを考えてしまった。今は自分にとって、懐かしゲームになり得るモノが出てきてくれるのを祈るばかりなのだ。

（ネルソン山内/ニセ業界人）

頂点をめざして戦うのだ

トーナメント

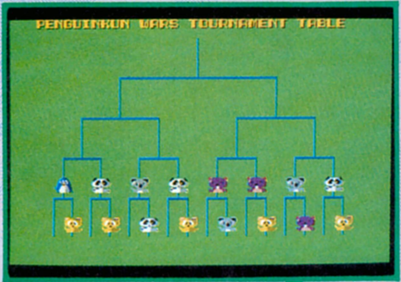

⬆トーナメント表の頂点をめざすのだ。まるでテニスの大会だね。

ボーナス

⬆1戦勝ち抜くごとに、ボーナス面がある。これは玉をはじき合う面。

⬆まず1回戦の相手は、ネコだ。セット制になっていて、先に2セット取れば勝ちだ。

次なる敵は⁉

⬆2回戦の対戦相手はパンダだ。会場は南極だろうか。しかし、パンダ対ペンギンなんて、締まらないカードだよなあ。

負けちゃったよん

⬆あーあ、負けちゃった。ペンギンの泣いている姿は笑えるけど、ネコに笑われるのは、腹立たしいものがあるぞ。

■ペンギンくんWARS　■アスキー　■1986年　■アクション

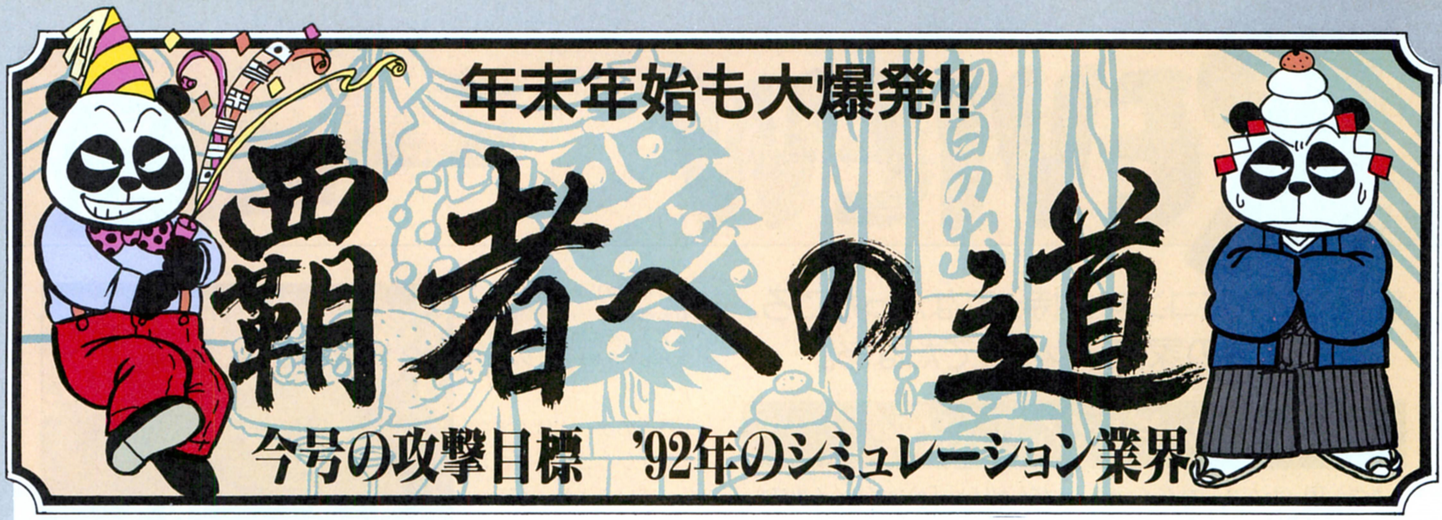

年末年始も大爆発!!

覇者への道

今号の攻撃目標　'92年のシミュレーション業界

十二支激突大作戦

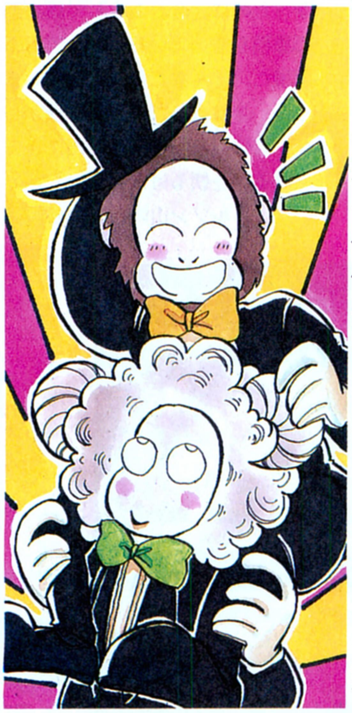

まあ、なんだ。年末っていうのは忙しいもんだな。この忙しさというのは、今年を締めくくるためのものであるのと同時に、来年の準備をしなければならないからこそ忙しいといえよう。戦友諸君も今年のことはもちろん、来年の準備はできているかな。今年、イキなシミュレーションゲームを送りだしてくれたソフトハウスは、すでに来年の準備に入っているぞ。こうなると我々も負けてはいられないぞ。以下に続く、ソフトハウスからの来年に向けてのメッセージを読み、迎撃の用意をするのだ。

そんなわけで、11のソフトハウスのみなさんに来年の展望を語ってもらったわけだが、さらにお年玉として、最新ソフトを2本ずつ提供してくれることになった。

しかし、語られっぱなしのうえにソフトまで提供されては、シミュレーションゲーマーの意地が立たないでしょう。そこで贔屓のソフトハウスに、来年はこんなゲームを作ってほしい、という希望を熱き作文にして送ってあげようではないか。作文を送ってくれた人から抽選で、そのソフトハウスの提供ソフトを進呈しよう。200字ほどの作文で、あて先は、ログインの〝覇者への道十二支激突係〞。12月31日、必着締切で、発表は来年のログイン5号で行なうよ。

光栄

光栄からは、ファンタジーシミュレーションゲームの「ロイヤルブラッド」が提供された。剣と魔法の世界の戦いだ。
PC-9801VM以降
3.5インチ、1本。5インチ、1本。

1992年の光栄劇場の幕開けは、あの「三國志Ⅲ」です。やめられない止まらないのゲームシステムに、観客は総立ち。そして、「オイ、元気か」と思わず声をかけてしまいそうな武将グラフィックに、部屋のインテリアにもなりそうなマップなどなど、どこをとっても極みに達しています。そして、第2幕の「太閤立志伝」へと続くのです。

イマジニア

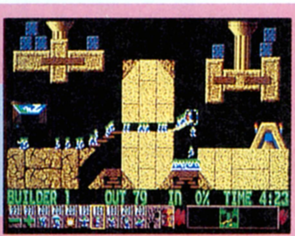

環境シミュレーションゲームでおなじみのイマジニアからは、パズルゲームの「レミングス」。理論的思考を鍛えろ。
PC-9801
3.5インチ、1本。5インチ、1本。

1992年のイマジニアは、やっぱり海外の優秀なゲームをこれからもみなさんにご紹介していきます。『シムアース』のような知的なゲーム、『レミングス』のような楽しいゲーム。ジャンルにとらわれることなく斬新な発想を基本に、新鮮なゲームをドシドシ移植していきたいと思います。1992年のイマジニアは、ひと味違います。

光画堂スタジオ

ロングセラーシリーズの最新作である「シュヴァルツシルトⅢ」は、いままでとは違ったシステムでリフレッシュ！
PC-9801VM以降
3.5インチ、1本。5インチ、1本。

コンピューター世代の新成人諸君に当社が贈るのは、期待の新作『シュヴァルツシルトⅢ』だ。今回の目玉は、オートバトルモードの採用。それに、艦隊数の増加（Ⅱの6倍）とそれを指揮する指令官の存在も見逃せない。1992年も進化を続けるシュヴァルツシリーズを軸に、シナリオシミュレーションゲームのおもしろさを追究します。

GE・TENチーム

高校の教材にも使われたという、バリバリの歴史シミュレーションゲームの「GE・TEN」を。
PC-9801VM以降
3.5インチ、1本。5インチ、1本。

もしも本能寺の変が起こらなかったら？ 信長ファン待望の夢を、膨大な資料をもとにシミュレート。シュプランガーの心理学理論によるリアルな人間模様。駆け引きを駆使しての複雑な外交。世界規模の貿易を繰り広げる豪商たち。兵糧攻め、水攻め、工兵隊による戦略的合戦。世界に飛び出す信長は、1992年の初夏に発売です。

システムソフト

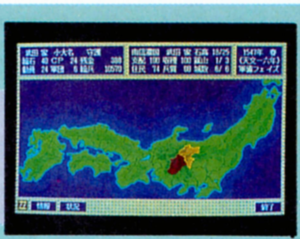

「天下統一Ⅱ」に関しては、前号の付録ですでにおなじみであろう。1000人を超える武将数の迫力は凄いのひと言だ。
PC-9801VF以降
3.5インチ、1本。5インチ、1本。

1991年は、大変お世話になりました。1992年もバラエティーに富んだ製品を発売していきますので、みなさん、よろしくお願いします。大戦略シリーズも、益々と充実したラインアップを予定していますので、ご期待ください。遅れております、「PLAY MAKER FOOTBALL」も2月には発売の予定ですので、お年玉を残しててね。

マイクロプローズジャパン

フライトシミュレーションゲームの傑作、「F-15 ストライクイーグルⅡ」でパイロットの気分になろう。
PC-9801
3.5インチ、1本。5インチ、1本。

まず年明けすぐに、「Command HQ」と「Elite PLUS」をリリースする予定です。これらのゲームは今までのマイクロプローズの製品とは、ひと味違ったものとなることでしょう。また、夏以降にはフライトシミュレーターの大作、「F-19 Stealth Fighter」をリリースする予定です。VGA専用ソフトの移植予定はありません。

コスモス・コンピューター

恒星間戦争をテーマにして、銀河戦争物。恒星政府を運営することが、「レジオナルパワー2」では大切なのだ。
PC-9801VM以降
3.5インチ、1本。5インチ、1本。

まずは、『レジオナルパワー2』のTOWNSへの移植。そして、来年の中ごろには「レジオナルパワー2」のエディットセットと、シミュレーションゲームの要素を取り入れたSFロールプレイングゲームを予定しています。また、近未来海戦シミュレーションゲームとファンタジーシミュレーションゲームも企画中です。

ウルフチーム

戦国シミュレーション「斬Ⅱ」は、ノリのいい感性で遊ぶシミュレーションゲームである。数々のイベントが楽しい。
PC-9801VM以降
3.5インチ、1本。5インチ、1本。

1991年のM-VIWSシステムに続いて、1992年もウルフチームは"常に斬新なもの"をモットーに、シミュレーション、ロールプレイング、アドベンチャー、シューティングなどのジャンルの区別をせず、ユーザーのみなさんの目を驚かせるような作品を発表していきたいと思います。期待してお待ちください。がんばります。

ホビージャパン

ボードゲームの名作、「タイタンの戦い」の移植版「ビーストロード」は、キャンペーンモードつきなのだ。
PC-9801VM以降
3.5インチ、1本。5インチ、1本。

突然ですが、『ブラック・レインボウⅡ』は1992年の1月中旬発売になりました。延期になって、ごめんなさい。そうそうシミュレーションゲームでは、「ビーストロード2」が来年の秋ごろには発売の予定です。ユニット数が倍増し、ファンタジー以外のユニットも出てくるなど、前作からパワーアップして登場しますから待っててね。

ジェネラル・サポート

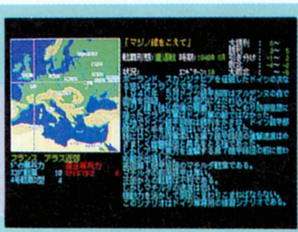

戦術級の戦車戦シミュレーションゲームである「鋼鉄の騎士」は、対戦で遊ぶとよりいっそう楽しめます。
PC-9801VM以降
3.5インチ、1本。5インチ、1本。

「過去をおろそかにする者に未来はない」という有名な言葉がありますが、私たちは歴史を正面から見据えた作品をこだわりを持って作り続けてきました。この姿勢は、これからも変わりません。さて今後の展望ですが、戦略級では「日露戦争」を、戦術級では「大海戦」をそれぞれ仮題ですが予定しています。お楽しみに！

アートディンク

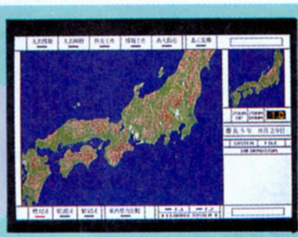

あの日本史上最大の野戦であった関ヶ原の戦いを、2部構成のかたちでシミュレートした「関ヶ原」を。
PC-9801VX以降
3.5インチ、1本。5インチ、1本。

1992年はまず春に、プロゴルファーの人生シミュレーションゲーム「ダブルイーグルⅡ」を出し、コンピューターを使ったゴルフゲームの新しいかたちを提案します。そして夏にはアートディンクらしい、とびきり変わったものを出しますよ。栄冠シリーズは1年お休みで、「ATLASⅡ」はまだ先の話です。そのほかは、まだ未定です。

カラーイラストギャラリー1991年・冬

北海道　こわひらむしよ

➡今年の第一席は、北海道の女流剣士に決定だ！　セオリーどおり、フトモモが太いのがヨイヨイ!!

愛知県　サイバーパンクス

⬆涙は心の汗だからな、たまにはタップリと流すのもよしだ!!

香川県　阿斗

⬆池上遼一か原哲夫といった感じの骨太さがグーだ!!

神奈川県　杉岡江戸蔵

⬆覇道すなわち修羅の道。ときには鬼にもならざるをえまい。

宮城県　めめくらげ

⬆味のある絵を描かせたら、やはり、めめくらげは抜群だな!!

福岡県　竜堂由美

⬆殺伐とした雰囲気の漂うなかでのブリブリは、また格別だな。

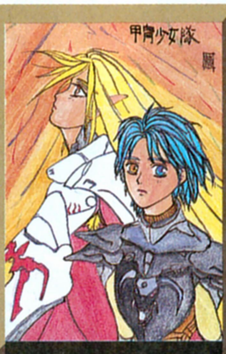

神奈川県　龍王院晃

⬆あぁ、目の色が違う！　これって、英雄の相だっけ？

宮城県　電脳屋一郎

⬆重い色使いというのは難しいのだが、よく使いこなしとる。

東京都　ひなこ

⬆指から星が!?　もしやこれがウワサの、気功術なのか。

大阪府　BOMB-X

⬆春麗といえば、女王様的発言で名高い高飛車娘だ。ホホホホッ、という笑い声がよく似合うぜ。

広島県　宗近真吾

⬆クリスマスソングが聞こえてきそうな背景が、花とおじさん的な世界を怪しく彩るぜ。

北海道　山端将人

⬆雲を踏んで空を駆ける龍。いいねー、龍になりたいもんだね。

東京都　流念次郎

⬆強すぎたゆえの世渡りヘタ。もう少し悪人だったらねぇ。

天下統一 II

闘将たちの神話

［増補改訂版］

これが!! 追加武将68人だ

このページだけ、なぜ大きさが違うのか？きっと気になって気になってしょうがない人もいるかもしれないが、原因はすべて24号の付録〝闘将たちの神話〟にあるのだ。あの付録を読んでくれたみなさんは、すでにお気づきだろうが、このページは〝闘将たちの神話〟の補足のために特別に編集されたものなのだ。

正直なところ、あの付録には不備な点がいっぱいあった。いちいち列挙はしないが、その最たるものがこのコーナーで追加補充する68人の武将の欠落だったのだ。これらの武将はみな、ゲームの進行中に登場してくる後継武将たちばかりであったので、いまひとつ網羅しきれなかったのである。ごめんなさい。

そこで、さっそく今号でフォローしたいと考え、編集したのがこのコーナーなのだ。そして、せっかく完全なものを目指して追加補充を行なうのならば、いっそのこと誌面の大きさも揃えよう、ということでこの大きさになったのである。つまり、このコーナーだけを本誌から抜いて、ポンと〝闘将たちの神話〟に放り込めるサイズというわけなのだ。そんなわけなので、ぜひこのコーナーは惜しげもなくザックリと切断してもらいまして、〝闘将たちの神話〟のなかに入れ、一緒に使用していただきたいと思う今日このごろなのだ。

さてさて、最初に書きましたとおり、付録には不備な点が多かった。たとえば、詳細が不明な武将たちも、そのひとつだ。この謎の武将たちについても、これから判明するごとに順々に訂正、加筆をしていきたいと思う。そのためにも、みなさんからの情報をお待ちしている。もし詳細不明武将の中で知っているのがいたら、付録訂正委員会あてにお便りをください。もちろん、そのほかの間違いなどについても、ドシドシと訂正をしていくぞ。みんなで、完全な付録を完成させましょう。

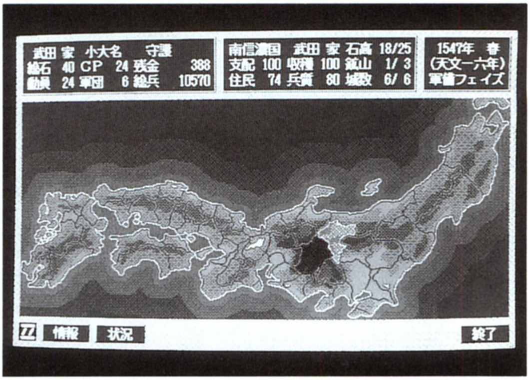

表の見方

亘理元宗 ❶	年❷	軍❸	知❹	政❺	
	19	8	5	5	(1530〜1594)❻伊達政宗の祖父、晴宗の弟。亘理家を継いで、輝宗、政宗の東北統一に貢献した。

❶ 武将名　この名前はゲームスタート時のものであって、ゲーム進行中に改名することもある。

❷ 年齢　この武将がゲームに登場してくるであろう、予想年齢。±４歳前後の誤差はある。

❸ 軍事値　最高値は20。この値が大きければ大きいほど、合戦の際に目覚ましい働きをする。

❹ 知謀値　最高値は20。この値が大きい武将は、外交や謀略、工作などのコマンドで活躍する。

❺ 政治値　最高値は同じく20。内政コマンドに関係し、この値が大きい大名はＣＰが多くなる。

❻ 略歴　この武将の生涯を、簡単にまとめたもの。武将理解の参考にでもしてください。

追加武将一覧

あ
明石景親 ……… P.7
秋月種長 ……… P.4
秋月晴種 ……… P.4
足利藤政 ……… P.4
甘粕景持 ……… P.6
荒木氏綱 ……… P.7
荒木村重 ……… P.7
粟屋就方 ……… P.8
飯田義武 ……… P.8
伊勢貞興 ……… P.4
市川経好 ……… P.8
上井覚兼 ……… P.8
江里口信常 ……… P.4
遠藤直経 ……… P.4
遠藤基信 ……… P.5
太田氏房 ……… P.4
か
笠原政尭 ……… P.5
印牧能信 ……… P.6
川上久朗 ……… P.8
木造具康 ……… P.4
衣笠範景 ……… P.7
木下昌直 ……… P.4
国分盛重 ……… P.3
さ
佐田鎮綱 ……… P.8
佐野宗綱 ……… P.5
山本寺定長 ……… P.6
柴田礼能 ……… P.8
清水康英 ……… P.5
白石宗実 ……… P.5
菅沼定吉 ……… P.6
角南重義 ……… P.7
諏訪頼忠 ……… P.6
た
高山友照 ……… P.7
多賀谷重経 ……… P.5
多目元忠 ……… P.5
津川義冬 ……… P.7
津田重久 ……… P.6
津田正時 ……… P.7
戸川達安 ……… P.8
富田重政 ……… P.6
富田将監 ……… P.3
な
長野種信 ……… P.8
沼本房家 ……… P.7
乃美宗勝 ……… P.8
野村定常 ……… P.4
は
畠山義継 ……… P.5
八田友治 ……… P.3
蜂屋頼隆 ……… P.6
花房正成 ……… P.8
花房職之 ……… P.8
原田親種 ……… P.8
原田宗時 ……… P.5
馬場職家 ……… P.7
福留儀重 ……… P.4
二木重高 ……… P.6
本庄秀綱 ……… P.6
ま
真壁義幹 ……… P.5
松浦鎮信 ……… P.8
武藤友益 ……… P.6
武藤義氏 ……… P.5
籾井教業 ……… P.7
や
安田顕元 ……… P.6
簗田持助 ……… P.4
山内氏勝 ……… P.5
結城義親 ……… P.5
湯原春綱 ……… P.7
吉江景資 ……… P.6
わ
亘理元宗 ……… P.3

さぁ、武将紹介の始まりだ!!

それでは、補充武将68人の解説だ。まずは、大名家の後継者たちから。この系統の武将は、その大名家が存在する限り、その大名家のみに登場する。もし大名家が滅びた場合は、一部の特殊な武将を除いて、登場しなくなるのだ。また大名家の後継者のあとに掲載してある武将は国ごとに登場する系統で、その国を誰が支配していようが登場してくるのだ。

伊達氏

武将	年	軍	知	政	解説
亘理元宗	19	8	5	5	(1530～1594) 伊達政宗の祖父、晴宗の弟。亘理家を継いで、輝宗、政宗の東北統一に貢献した。
国分盛重	19	7	7	3	(生没年不明) 伊達稙宗が晴宗と争った際に、稙宗側に加担した国分氏の子孫と思われる。

芦名氏

武将	年	軍	知	政	解説
富田将監	18	13	4	1	(1569～?) 芦名氏家臣。伊達と芦名が激突した摺上原の戦いでは、先鋒として片倉景綱を破った。

小田氏

武将	年	軍	知	政	解説
八田友治	19	9	3	6	(生没年不明) 生没年その他、一切不明である。奥州方面に拠を張った地方豪族だろうか。

関東 足利氏

武将	年	軍	知	政	解説
簗田持助	19	10	5	3	(生没年不明) 古河公方足利氏の重臣だったが、主家の勢力が衰退すると、上杉、武田氏に仕えた。
足利藤政	19	9	5	4	(生没年不明) 足利という姓から、将軍家の連枝だろうと想像できるが、詳細は不明である。

扇谷 上杉氏

武将	年	軍	知	政	解説
太田氏房	14	10	6	8	(生没年不明) 北条氏政の三男。小田原征伐の際には籠城し、陥落後は寺沢広高に預けられた。

北畠氏

武将	年	軍	知	政	解説
木造具康	24	11	5	3	(生没年不明) 北畠氏の一族。主家滅亡後は信長の孫、秀信の家老となり、関ヶ原の役で奮戦した。

浅井氏

武将	年	軍	知	政	解説
遠藤直経	24	13	5	1	(?～1570) 浅井長政配下の猛将。信長暗殺計画を長政に進言したが、聞き入れられなかった。

足利将軍家

武将	年	軍	知	政	解説
野村定常	24	10	7	1	(?～1570) 足利義輝を経て信長に仕えた。本願寺光佐から狙われ、首に賞金銀百枚をかけられた。
伊勢貞興	19	9	5	4	(1559～1582) 兄が病身のうえ、子がなかったため家督を継いだ。本能寺では明智氏に加担した。

長宗我部氏

武将	年	軍	知	政	解説
福留儀重	24	12	5	1	(1549～1586) 長宗我部元親の家臣。武勇に優れ、元親の四国平定において数々の戦功を挙げた。

秋月氏

武将	年	軍	知	政	解説
秋月晴種	19	9	2	7	(生没年不明) 筑後に勢力を持ち、大友氏に対抗した秋月氏の一族と思われるが、詳細は不明。
秋月種長	14	7	5	6	(生没年不明) 晴種同様、詳細は不明である。おそらく晴種の弟か、近親であると思われる。

龍造寺氏

武将	年	軍	知	政	解説
木下昌直	29	9	11	1	(?～1584) 龍造寺氏の家臣。勇猛で知略に長けた武将で、龍造寺四天王のひとりに数えられた。
江里口信常	29	15	3	1	(?～1584) 怪力を誇った龍造寺四天王のひとり。沖田畷で隆信が死ぬと、単身突撃して憤死した。

北陸奥国

武将	年	軍	知	政	解説
遠藤基信	29	8	12	9	(1532～1585) 伊達輝宗の信任を得て宿老となり、外交などを担当した。輝宗の死に際して殉死。
白石宗実	19	11	5	2	(1553～1599) 伊達政宗の東北平定に貢献した忠臣。殿軍を任されるなど、政宗の信任は厚かった。
原田宗時	19	13	3	2	(1565～1593) 幼名を虎駒とつけられるほど勇猛だった。伊達政宗配下で数々の戦功を挙げた。

南陸奥国

武将	年	軍	知	政	解説
山内氏勝	24	12	1	5	(1540～1608) 芦名氏の武将として伊達政宗と戦ったが、主家滅亡後、秀吉に所領を没収された。
結城義親	24	9	6	3	(生没年不明) 奥州の名門。芦名と組んで常陸の佐竹氏と戦ったが、敗れて常陸国内に幽閉された。
畠山義継	24	11	6	1	(？～1585) 伊達政宗との講和の際に、政宗の父、輝宗の誘拐を企てたが失敗。輝宗と刺し違えた。

出羽国

武将	年	軍	知	政	解説
武藤義氏	19	7	5	7	(1551～1583) 出羽の最上義光と争い、伊達氏との同盟を画策した。織田信長とも親交があった。

常陸国

武将	年	軍	知	政	解説
真壁義幹	24	11	5	3	(1552～1630) 佐竹氏配下の猛将。佐竹義昭から義の一字を与えられるほど、その信任は厚かった。

下総国

武将	年	軍	知	政	解説
多賀谷重経	19	8	5	5	(1558～1618) 秀吉の小田原攻めに際して、忍城攻めに加わり、秀吉から下妻6万石を安堵された。

下野国

武将	年	軍	知	政	解説
佐野宗綱	19	11	5	2	(？～1585) 北条氏に対抗した関東武将。唐沢山城主。北条氏照の唐沢山城攻めを撃退している。

伊豆国

武将	年	軍	知	政	解説
多目元忠	39	10	10	3	(生没年不明) 北条氏の家臣で多米氏というのがいるが、あるいは同族だろうか。詳細は不明。
清水康英	24	6	5	11	(？～1591) 北条氏配下の伊豆衆のひとり。小田原征伐では、伊豆下田城に籠城し、抗戦した。
笠原政尭	19	8	8	8	(？～1590) 北条氏の宿老、松田憲秀の長男。一時武田氏に仕えたが、のちに北条氏政に許された。

三河国

武将	年	軍	知	政	解説
菅沼定吉	19	8	5	3	(?～1582) 武田氏、徳川氏の間を転々としたが、武田氏滅亡の際に去就定まらずとして誅殺された。

美濃国

武将	年	軍	知	政	解説
蜂屋頼隆	29	10	4	4	(1534～1589) 美濃侵攻の際に織田信長に従う。一向一揆掃討戦、荒木村重攻めなどに功があった。

南信濃国

武将	年	軍	知	政	解説
二木重高	35	8	4	4	(生没年不明) 小笠原長時の家臣。一時武田氏にも仕えたが、長時の晩年まで忠節を尽くした。
諏訪頼忠	24	6	7	5	(1536～1605) 本家の滅亡後、徳川家康と親交を持ち、臣従。関ヶ原の役では江戸城留守居役。

越後国

武将	年	軍	知	政	解説
山本寺定長	29	11	5	2	(生没年不明) 北条氏から上杉謙信の養子に入った景虎を後見。武田家との戦いに軍功が多かった。
本庄秀綱	29	10	7	1	(生没年不明) 上杉謙信に属した。謙信死後の家督争いでは、景虎を立てて景勝方と争った。
甘粕景持	29	9	9	1	(生没年不明) 上杉謙信配下の武将。川中島の合戦の際、上杉方の小荷駄の輸送係を務めた。
吉江景資	34	11	4	3	(1527～1582) 上杉謙信の旗本。春日山城の留守居役を務めるなど、謙信の信任が厚かった。
安田顕元	29	11	4	3	(1538～1580) もとは毛利氏を名乗った。謙信の配下として信濃の諸城を守り、武田軍と戦った。

越前国

武将	年	軍	知	政	解説
印牧能信	29	12	3	1	(?～1573) 朝倉義景の家臣。主家滅亡後は捕虜となったが、恥辱を受けるをよしとせず、自害。
富田重政	24	16	3	1	(生没年不明) 越前朝倉氏に仕えた富田氏の同族だろうか。戦功など、詳細は伝えられていない。

若狭国

武将	年	軍	知	政	解説
武藤友益	29	11	2	5	(生没年不明) 若狭国の土豪。近隣の豪族を率いて信長の侵攻に対抗したが、敗れて降伏した。

山城国

武将	年	軍	知	政	解説
津田重久	24	8	4	6	(1549～1634) 細川、三好、三淵氏を経て、明智光秀の配下となった。光秀敗死後は秀吉の家臣。

丹波国

武将	年	軍	知	政	解説
籾井教業	29	13	4	1	(？～1576) 波多野氏配下の猛将。赤鬼と呼ばれた赤井直正と並び、青鬼の異名で恐れられた。
荒木氏綱	34	14	3	1	(生没年不明) 丹波国内の有力豪族。波多野氏滅亡後、明智光秀からの誘いを断わって隠居した。

摂津国

武将	年	軍	知	政	解説
[illegible]笠範景	24	8	6	4	(生没年不明) 赤松氏の一族。三好長慶と戦ったが、のちに降伏してその与力として働いた。
荒木村重	34	11	9	4	(1535～1586) 織田信長配下だったが、突如として謀反を起こし、討伐された後は各地を放浪した。

河内国

武将	年	軍	知	政	解説
津田正時	29	11	1	4	(？～1582) 三好三人衆に仕えていたが、のちに背き、松永久秀の配下となって、信長軍と戦った。

和泉国

武将	年	軍	知	政	解説
津川義冬	29	7	4	7	(？～1584) 織田信雄の家老で、松ヶ島城を守った。のちに秀吉の策謀によって、信雄に殺された。

大和国

武将	年	軍	知	政	解説
高山友照	24	7	9	6	(？～1596) 高山右近重友の父で、高槻城主。キリシタン信者で、ダリヨの洗礼名を持っていた。

出雲国

武将	年	軍	知	政	解説
湯原春綱	29	11	6	1	(生没年不明) 毛利と宇喜多の勢力が混在していた美作で、毛利方として医王山城を死守した。

美作国

武将	年	軍	知	政	解説
沼本房家	24	10	6	2	(？～1580) 宇喜多氏の家臣。浦上氏や毛利氏との戦いに功があったが、備前児島の戦いで戦死。
角南重義	29	6	2	10	(生没年不明) 詳細は伝わっていないが、備前宇喜多氏に仕えた武将、角南友行の同族と思われる。

備前国

武将	年	軍	知	政	解説
明石景親	34	8	5	5	(生没年不明) 浦上氏家臣だったが、宇喜多氏の天神山城攻めの際、寝返って主家を滅亡させた。
馬場職家	24	9	5	4	(1532～1608) 宇喜多氏の家臣で、直家の信任が厚かった。三村氏、毛利氏との戦いに功があった。

名前	年	軍	知	政	解説
花房職之	24	11	6	1	(1549～1616) 宇喜多氏配下の足軽大将で、撫川芝揚城攻めで、一番乗りを果たした猛将。
花房正成	24	7	10	1	(1555～1623) 宇喜多秀家の名代として、秀吉の周辺にあって毛利攻めの際の手引きを行なった。
戸川達安	19	8	4	6	(1567～1627) 宇喜多秀家の家臣。13歳で初陣し、以後数々の戦功を立てた。関ヶ原で東軍に属した。

安芸国

名前	年	軍	知	政	解説
粟屋就方	29	10	11	1	(生没年不明) 毛利氏に仕えた粟屋元国と同族か。この数値からすると、優秀な武将だったのだろう。
乃美宗勝	29	6	4	8	(1527～1592) 毛利水軍を束ねた武将。厳島の戦いでは村上水軍を味方に引き入れ、勝利を導いた。
吉川常好	29	6	1	11	(生没年不明) 吉川氏の庶流。毛利元就の次男、元春を吉川家に入嗣させる際に尽力した。
飯田義武	29	10	7	1	(生没年不明) 大友義鎮配下の田原親賢に仕えた、飯田義忠の一族だろうか。詳細は伝わっていない。

豊前国

名前	年	軍	知	政	解説
佐田鎮綱	24	8	3	3	(生没年不明) 大友氏に仕えた武将。耳川の合戦で大友軍が敗れた後も、忠節を誓って仕えた。
長野種信	19	8	7	3	(生没年不明) 豊前松島を治めていた豪族で、のちに加藤清正に仕えた長野氏とは、同族であろう。

豊後国

名前	年	軍	知	政	解説
柴田礼能	34	14	4	1	(生没年不明) 詳細は不明だが、豊後に勢力を持ち、島津氏と戦った柴田氏の一族と思われる。

筑前国

名前	年	軍	知	政	解説
原田親種	19	11	6	1	(生没年不明) 筑前高祖の豪族。親種の死後、家系が途絶えたため草野氏から養子を受けた。

肥前国

名前	年	軍	知	政	解説
松浦鎮信	19	6	3	12	(生没年不明) 肥前を拠点に勢力を張り、のちに龍造寺氏に仕えた豪族、松浦氏の一族だろう。

薩摩国

名前	年	軍	知	政	解説
川上久朗	24	15	3	5	(1536～1568) 島津義久の老中。菱刈氏との戦いで戦死し、義久はその死をひどく嘆いたという。
上井覚兼	29	9	8	9	(1545～1589) 祖父の代から島津家に仕える忠臣。戦功もかなり立てたが、文芸にも造詣が深かった。

平成名人伝 鎗田絵師の武将はこう描け!!

えー、そんなわけで、今年も無事にカラーイラストギャラリーが開催でき、まずはひと安心といったところだな。なにしろ、当初予定していた24号では、カラーページが消滅して開催できなかったもんね。まったく、みなさんにはご迷惑をかけました。来年も開催しますから、奮ってご参加ください。

とはいえ、なかにはオレには絵ごころがないから、と最初からあきらめている人もいるかもしれない。しかし、それはチキンな判断ってもんだな。誰でも初めは、初心者なのだ。強者の金言を聞いて、勇気をだそう。戦国名将列伝のイラストでおなじみの鎗田絵師に、猛々しい武将の描き方を聞いてみたぞ。参考にしよう。

「えー、わたしが鎗田です」

どーっすか、若い人々に武将を描くコツをひとつ。

「あー、コツはありません」

それじゃ困る。だいたい絵師は、どうやって描いてるの？

「なんちゅーかねー、ようは資料をいかに集めるかだね。極力、資料に沿って描く」

すると、写すわけですな。

「そーじゃない。資料をもとに自分の頭で消化することが大切だ。甲冑や家紋、肖像画の資料に、自分のイメージを加える。そうしなければ、生きた絵は描けんな」

そういえば、絵師の作品は表情が豊かですもんね。

「あれも、映画のスチール写真などを見て、表情を研究するわけ。若い者のなかには、ひとつの顔しか描けんヤツが多いが、イカンね。それに、人間の顔というのは平らじゃないぞ。ゴツゴツした隆起と陰影を無視しては、豊かな表情は表現できん。オレは顔からペン入れするのだが、表情を失敗したら、迷わず描き直すよ」

なにしろ、研究することから始めるわけですな。

「想像だけで描けるほど、甘くはないよ。まずは、資料集めと研究。そして、デッサンの練習だな。描いて描いて、猿のよーに描きまくらなければダメっしょ。そして、ただ描くだけでなく、自分で楽しみながら描く、これが大切だね」

うむ、イラスト道は奥が深いね。

下書き段階

ペン入れ段階

戦国名将列伝第四十九話　今川三河守義元

東海一の弓取り、と呼ばれた今川義元に対する後世の評価は、その業績を考えるとあまりにも低い。有名な桶狭間の合戦で、織田信長の奇襲に敗れてしまったことが、義元の評価を不当に低下させたのである。しかし事実関係を冷静に見れば、義元が当時を代表する超一級の戦国大名だったことがわかるのである。

上洛時に率いていた３万という兵士数は、当時日本一といわれ、義元以外にこれだけの兵力を動員できた大名はいなかったといわれている。武田信玄はせいぜい8000、肥沃な関東平野を領有していた北条氏でさえ、１万人だったという。義元はこれらの兵をそれぞれ5000の隊に分けて、鷲津、丸根といった織田方の諸城、砦を陥落させ、さらに伊勢湾を渡って対岸にも兵を敷いて、信長を完全に包囲したのである。

義元が俗にいわれるように、お歯黒を塗り、貴族趣味に没頭するだけの大名であれば、これだけの戦略は立てられなかっただろう。第一これほどの兵士を養う駿、遠、三の３国を切り盛りすることすらできなかったはずだ。五人力の大剛の士といわれた豪傑であり、苛酷な家督争いを乗り越え、軍師太原雪斎に学問と軍略を学んだ義元であったからこそ、３万という大兵力を率いて天下取りに立つことができたのである。

しかしこれほどの器量を備えながら、義元は桶狭間で敗れたのだ。ここで強いて義元の敗因を探してみると、それは桶狭間という、大軍をとどめるには不利な場所で昼食を取ったという一点にある。だが最近ではこれは、土地の庄屋たちが義元の機嫌を取るために、祝勝の酒や食物を寄進に来たためであるという説が有力だ。当時の農民たちは合戦のたびに新領主に取り入って、守ってもらうのが常だったから、義元もこれを受け入れたのである。義元は農民思いの領主であったし、そうあろうと努力していたのだ。ただし、緒戦の勝利で気を緩め、信長の攻撃に気づかなかったのは、義元の油断であった。

しかしこれを除けば、桶狭間の敗因は神がかり的な信長の強運にあり、順当にいけば家柄、実力ともに、今川家の旗が京都に立っていたとしても、まったく不思議ではなかったのてある。

ウェポンイラストレイテッド　No.51

役に立たなかった諸君 VS. 役に立った諸君

その兵器が役に立つ立たないを判断するには、基本的には、その兵器を戦場へ持って行って使ってみるしかない。これを我々専門家はバトルプルーフと呼ぶのだが、長い時間と資金をかけて開発された兵器が、いざ使ってみると何の役にも立たなかった、という事態もままあるものだ。今回は、そのへんを考察してみよう。

M２ブラッドレーは、アメリカ陸軍の機械化戦闘兵車(MICV)として、ソ連のBMP-１に対抗するため開発された車両だ。MICVの基本思想は、主力戦車に随伴する装甲兵員輸送車に、高い攻撃能力と車内戦闘力を与えるという単純なものだったのだが、M２はそれを高いレベルで実現しようとしたため、必要以上に大きく重く重武装になってしまった。大きさだけだと、まるで主力戦車なみである。

このM２が、昨年の湾岸戦争で大々的に使われたのは記憶に新しいところだが、まだ公式には認められていないものの、戦闘の結果は散々だった。いわく、防御力が不十分で、簡単に対戦車ミサイルの餌食になった。車内からの戦闘力は実戦ではほとんど意味がなかった。搭載している25ミリ機関砲は敵戦車に対してなんの効果もなかった。などなど。

アメリカ陸軍がこの結果をどう受けとめているのか知らないが、今後、世界の陸軍は機械化戦闘兵車に対して、冷淡になっていくだろうとは予想できるところだ。

続いて、カッパーヘッド155ミリ誘導弾。これは1970年代後半から開発されたまったく新しい誘導弾で、M109などの155ミリ砲から撃ち出され、レーザーでポイントされたターゲットに命中するというシステムだった。専用のランチャーがいらず、普通の砲から撃てるというのが新機軸だったが、完全な撃ちっぱなしシステムではなく、ターゲットに歩兵ないしヘリコプターがレーザーを当て続けなくてはいけないという制約があり、また、発射時の強烈な加速に耐える照準システム開発に莫大な資金がかかったことから、バトルプルーフされることもなく、政治的判断によって開発は中止された。

当時は〝夢の誘導弾〟と騒がれたんですけどねえ。

同じく政治的判断の犠牲になったのがM16ライフル。新型正式ライフルを要求する陸軍首脳と、本物のライフルはM14(木製銃床)であるとする派が激しく対立し、開発は難航。その結果できあがったM16はひどい欠陥品で、ベトナム戦争では、敵を殺さず味方を倒す銃だ、と兵士たちに言われるくらいだったのだ。

現在は改良が進み、評価も安定しているが、いまだにボルトフォワードアシストがついているところが泣かせる。ソ連にもヨーロッパにもそんな銃ないよな。

同様に、ベトナム戦争へ持って行ったのだが、ちっとも使えずにあっさり退役してしまったものに、M114装甲兵員輸送車がある。軽量、コンパクトで安価という路線を狙って開発された車両だったが、その狙いを追求しすぎ、あまりに小さすぎて塹壕も越えられなかった。道路事情の良いヨーロッパを考えて設計されたため、ベトナムのジャングルでボロを出してしまったということ。あえないご最期。

M2ブラッドレー

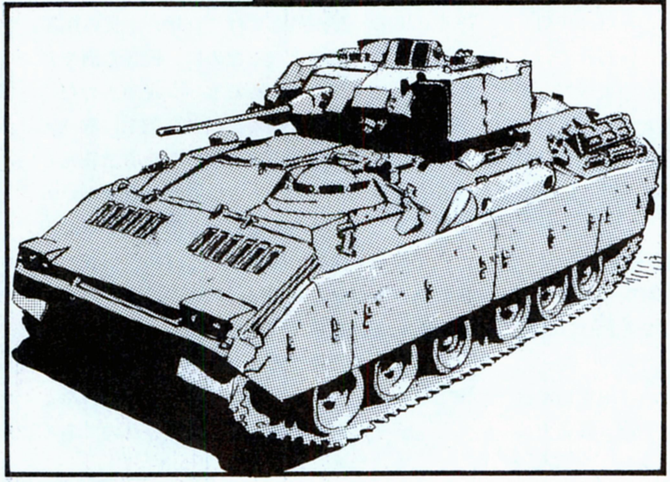

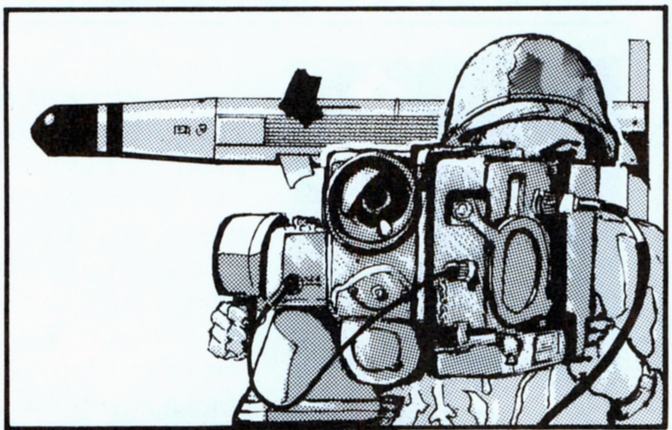

カッパーヘッド

M16

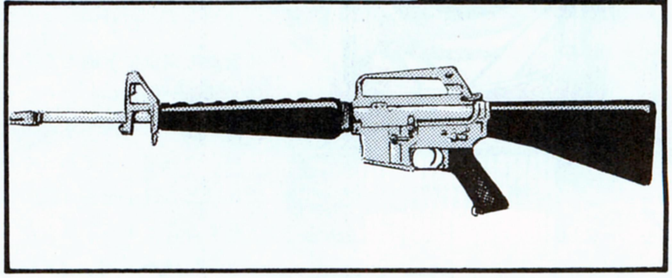

たり、豪商たちとの結びつきを強くして幕府財政の再建に尽くしたのである。そうして向上した軍事、経済力を背景に、小栗は官軍との徹底抗戦を訴えた。しかし幕府首脳はその過激さを疎んじ、小栗を罷免。知行所の群馬に流したのである。しかしそこでもなお小栗は再起を図ったが、その実力を恐れた官軍によって汚名を着せられ、斬殺されたのである。

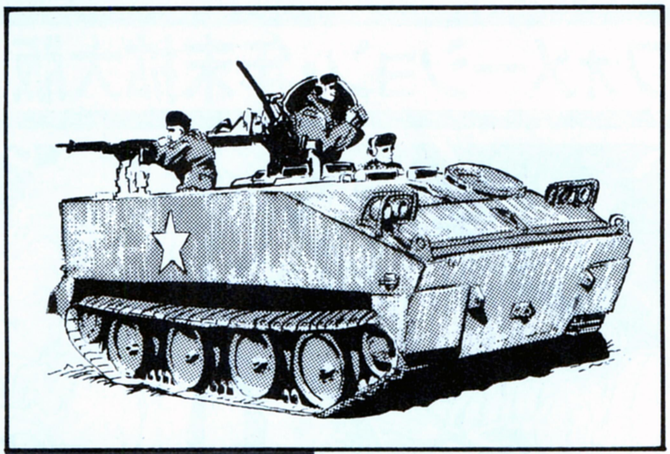

M114

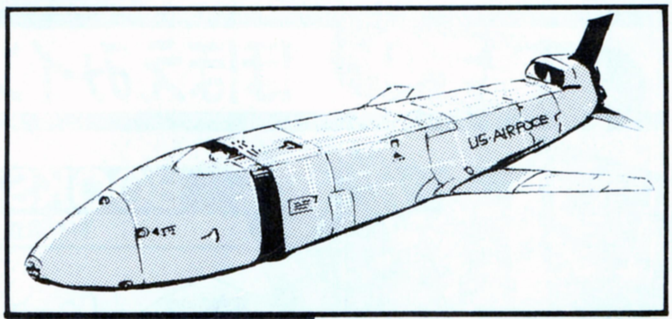

巡航ミサイル

M41ダスター

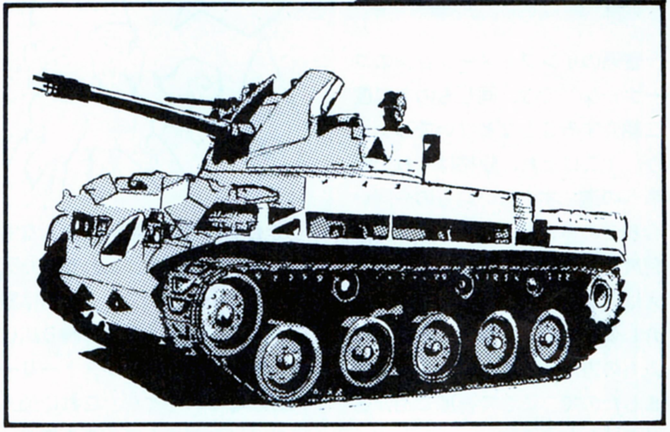

逆に、これは大したことないだろうと専門家に予想されながら、ベトナムで高い効果をあげたのがM41ダスターだ。これは第２次世界大戦中から使われていた老兵で、M41の車体にスウェーデン、ボフォース社製の40ミリ対空砲を載せたケレン味のない車両だったが、最新鋭のシェリダン、M114が次々とダメになっていく中、対空砲の水平乱れ撃ちという反則技を使い、大いに難局を救ったのだ。

ベトコン側の資料にもダスターによって大きな損害を出し、兵士たちがボフォース対空砲の発射音におびえたという記録が残っている。しかし、ダスター以来、アメリカ陸軍は対空砲車両の開発に成功していないようだ。M48の車体にエリコンの35ミリ砲を搭載した〝アメリカ版ゲパルト〟であるヨークは計画段階で破棄されてしまった。もともと対空には熱心でないお国柄で、さらに、いまだに対空兵器としてミサイルがよいか砲がよいか迷っているようなのである。

さて、ほんの短い現役期間だったのに、わりと華々しい戦歴を残したのがM50オントスだ。

朝鮮戦争以来、対戦車砲として定評のある106ミリ無反動砲を、なんと６門も並べた車両で、その奇妙なフォルムから、未来戦車と呼ばれた。106ミリ無反動砲の命中精度の低さを補うために、ともかくたくさん砲を並べてしまえ、という単純な発想で、なかばやっつけ仕事で作られたのだが、1968年のユエの攻防戦でその圧倒的な火力にものをいわせ、大活躍したのだ。

しかし、こうした低レベル戦争でこそ役に立ったが、再装塡にはいちいち乗員が外に降りなければならないなど、基本的に近代戦に使えず、やがて退役したのだった。

最後に湾岸戦争で初めて使用された巡航ミサイルについてだ。これはまだ評価がいろいろあってなんとも言えないのだが、イラク軍によってかなりの数のミサイルが飛行中に落とされてしまったのは事実みたいだ。時には歩兵のライフルに撃ち落とされる、という情けないこともあったようで、これまでのように、〝夢の新兵器〟ともてはやされはしないだろう。

ヨーク

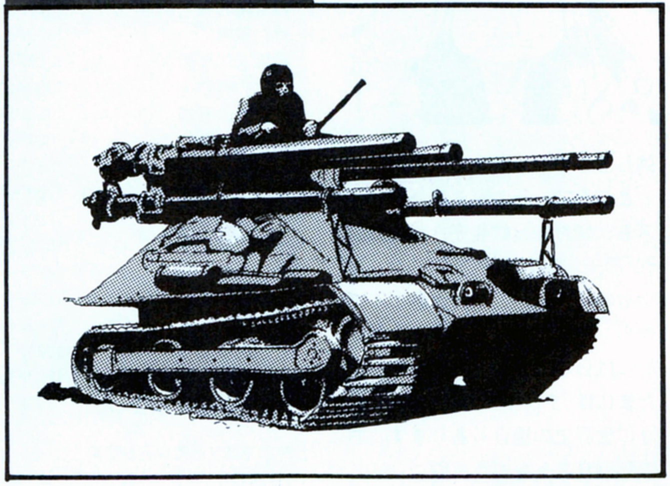

M50オントス

恵美子の ほほえみインフォメーション・年末拡大版

BOOKS
封神演義

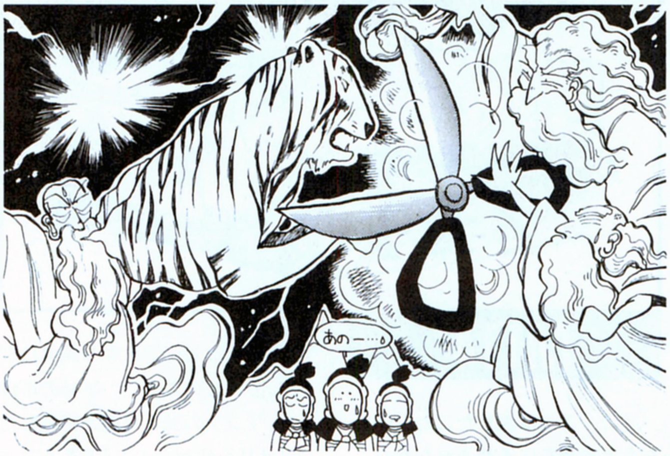

普通のインフォメーションのコーナーなどでは、同じものを二度ご紹介することなどないでしょうが、そこはそれ、規格はずれの覇者への道。本当にいいものや問い合わせの多いものにつきましては、何度でもご紹介いたします。たとえば、この『封神演義』も昨年に紹介しましたが、それからさき何10人もの方からお問い合わせを受けましたので、ここで再度ご紹介させていただきます。

そもそも『封神演義』がどんなものかといいますと、これがまた天衣無縫な小説なのです。舞台は殷王朝末期の中国、ここで繰り広げられる周と殷の戦いがストーリーの軸となるのですが、これに仙人やモノノケが絡んでくるのです。いえ、絡んでくるというよりも、仙人が派閥ごとに分かれ、周と殷の戦いを後押ししているものだから、戦いはエスカレートするばかり。両軍、助っ人の仙人どうしが秘術を尽くし合い、宇宙の秩序を乱さんほどに戦うのです。実は、この仙人の後押しには裏があるのですが、それは読んでからのお楽しみ、とだけいっておきましょう。

この『封神演義』が書かれたのは、『西遊記』や『水滸伝』などと同じ時代。これらと負けないおもしろさながら埋もれていた名作です。

BOOKS
チンギス・ハーン[下巻]

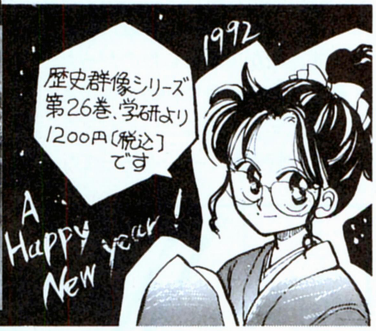

歴史ファンなら、みなさんご存じの歴史群像シリーズから今回は、『チンギス・ハーン』をご紹介しましょう。

チンギス・ハーン、日本ではジンギスカンとも成吉思汗とも書きますが、皆さんはどんな印象をお持ちでしょうか。おそらくは、あまりいい印象はないでしょうし、よく知っている人も少ないのではないか、と思います。しかし、チンギス・ハーンという人が基礎を築いたモンゴル帝国が、世界史上最大の帝国だったことを考えると、私たちはチンギス・ハーンのことを、もっと知っていてもいいのではないでしょうか。資料性がきわめて高く、そして読みやすい歴史群像シリーズからチンギス・ハーンが出たのを契機に、ちょっと勉強してみるのもいいですよ。

ところで、その歴史群像シリーズも、12月12日に発売された最新刊『覇王　織田信長』で27刊目。凄いものですねー、刊行が始まってから5年余りになりますよ。基本的には日本史のシリーズですが、たまには『チンギス・ハーン』のように世界史の場合もあります。右の刊行リストをどうぞ♡

歴史群像シリーズ既刊リスト

織田信長[天下統一]の謎	920円
戦国[関東三国志]	920円
羽柴秀吉	920円
関ヶ原の戦い	920円
武田信玄	1010円
風林火山	1010円
真田戦記	1000円
上杉謙信	1010円
毛利元就	1010円
戦乱南北朝	1010円
徳川家康	1010円
戦国九州軍記	1000円
源平の興亡	1000円
戦国北条五代	1000円
賤ヶ岳の戦い	1000円
西郷隆盛	1000円
三国志[上巻]	1200円
三国志[下巻]	1200円
伊達正宗	1000円
激突　織田軍団	1200円
西南戦争	1200円
徳川四天王	1200円
坂本龍馬	1200円
日露戦争	1200円
チンギス・ハーン[上巻]	1200円

※価格はすべて税込みです

郝萌（かくぼう）　呂布に仕えた、勇猛の士。呂布に従って各地で、曹操や劉備と激戦を繰り広げた。曹操によって下邳城で包囲された際は、呂布の命を受けて袁術との同盟のために城から打って出るが、張飛に迎撃されて捕らえられ、曹操によって処刑された。

戦友(カメラート)からのお便り"オレも書くからキも書け"

1991年最後の覇者への道は、11のソフトハウスのみなさんに来年の展望を語ってもらったわけだが、戦友諸君よ、いかがだっただろうか。思わず、臍下丹田(せいかたんでん)に力が入った人もいるだろうが、急いては事を仕損じるということわざもある。ここはイチバン、しっかりと腰を据えて、1992年を迎えるとしよう。まあ、それはそれ、これはこれだ。今年最後の、戦友諸君のお便りを紹介するとしよう。

「あの一、覇者への道ではがきを採用されると、図書券がもらえるはずではなかったでしょうか」　（東京都　怒りの鉄拳）

あぁ、マズイ。それを言われるとツライのだが、1991年度分でお送りしていない図書券が、ゴマンとあるのだ。みなさん、どうもすみません!!　これからイッキに発送にかかりますから、しばらくのご猶予を。

「23号の覇者への道で、『プリンセスメーカー』で魔法使いを育てるには経験値が必要だと知りましたが、いったいどのくらい必要なのでしょうか。　（神奈川県　藤沢清美）

はっきりと教えるわけにはいかないが、少なくとも知力値以上は必要だ、とだけいっておこう。あとは父親のカンで、調べあげてほしいぞ。

「ログイン20号のスーパーニューソフトに出ていた、『太閤立志伝』という光栄のゲームは、いったいどーなったのだ。12月発売じゃーなかったのか」　（埼玉県　佐藤清正）

あの『太閤立志伝』は、開発に手まどっているようで、発売日はいまだに決定していないようだ。どうやら、『三國志Ⅲ』の発売以降の登場になりそうだから、3月ぐらいではないか、と消息筋は見当をつけているぞ。どちらにしろ、来年のことだな。

「スーパーファミコンに表示されたグラフィックなんて信じないぞ。中央は、絶対に劉備だ」　（栃木県　車騎将軍）

ふふふ、ガンコ者め。まあ、それもいいだろう。さて、平成3年も、これで終了だ。戦友諸君、来年まで元気でいろよ!!

♥♥♥♥♥ 戦え 甲冑少女隊 ♥♥♥♥♥

会員番号 082

愛知県　サイバーパンクス

⬆こいつぁー、強そうだ。かかってこいといわれても、腰がひけちゃうぞ。

会員番号 083

東京都　トンちゃん23才

⬆バラを背負って見参とは、こりゃーおそれいった。なかなか、やるぜ！

会員番号 084

大阪府　L・I・P

⬆大槍をブンブンと振り回す姿が、目に浮かぶってもんだな。

今号の一撃必殺

東京都　中村幸太郎

⬅実物の戦車というのは、想像以上にこわいぞ！　戦車と生身で戦うなんざ、真の勇者だ。

今号の貴公子

島根県　ベーオウルフ

⬆西洋にしても東洋にしても、真の武人は、いろんな意味で美しいものだ。

今号の凶悪孔明

大阪府　TOMOKO

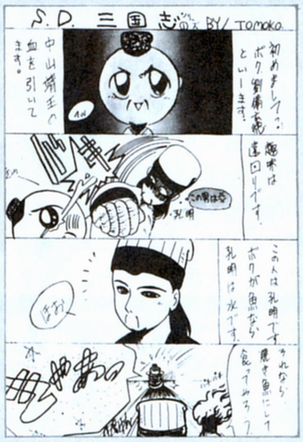

⬆これほど攻撃的に劉備に仕えたら、漢を再興できたかもしれんな。

〒107-24
東京都港区南青山6-11-1
スリーエフ南青山ビル
(株)アスキー　ログイン編集部
覇者への道

パロアルト"三國志II"研究所
人民戦報
Jinmin-senpou

ゴーゴー孫策日記 其之拾弐の巻

先日、筆者は横浜の中華街に中華料理を食べに行ったあるよ。みんなも知っているとおり、関羽は商売の神様とされているので、店によってはデンと客席に祭られているところもあるのだ。しかも、熊手のように大きな店には大きな関羽が置かれたりしているから、お寺の本堂で食事をしているようで、非常に落ちつかないのである。しかも、お香なんかバンバン焚いちゃったりして、『三國志』の担当者にも関わらず、イヤ〜ンポレポレと思ってしまったであるよ。異議のある人は一度行ってみよう。

196年6月

16国の周瑜と簡雍を8国へ移動させ、ここを補給国とする。

18国から28国に戦闘を開始。こっちは呂蒙と周泰の1万2000。敵の劉繇も1万だが、武力値のトータルが全然違うので、楽勝で勝てるはず、だった。しかし、戦闘開始から9日目に周泰が寝返ってしまい、20日で勝ったものの、敵が22国に逃げてしまったので、周泰は取られてしまったのだ。大失敗だな。なお、孫氏の兵法書が手に入ったので、もったいないけど忠誠度の低かった関羽に与えた。

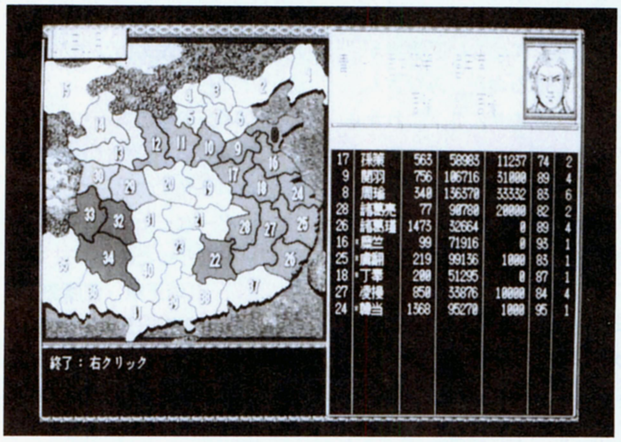

⬅袁紹も曹操も劉表も、みんな強い。まさに、八方塞がりという状態だ。さすがに上級モードは進行が遅い。

⬅順当にコマを進めているようだが、全領土は人材、資金とも不足している。だが、孫策の命は短いのだ。

25国の諸葛瑾、張昭、張紘、張休を26国に移動。この国を一気に開発する予定だ。25国の太守は虞翻に任せることにする。

196年7月

補給国は操作していても意味がないので、16国、24国、25国を全権委任にする。

196年8月

28国の在野に諸葛亮がいたので、早速、呂蒙に登用させる。

196年10月

17国の孫策に徴兵させ、18国もさらに全権委任。

9国では武器を商人から大量に買い、戦い(防衛)の準備をする。袁紹、曹操とも、数十万の兵を持っているので、油断できないのだ。

また、28国でも徴兵し、諸葛亮に1万、呂蒙にも1万の兵を預ける。とはいえ、劉表が攻めてきたら一貫の終わり状態だ。

7国の太史慈が5国の楊奉に攻め入る。当然、対等な戦いなどできるはずもなく、12日で楊奉軍は全滅してしまった。

TO BE CONTINUED

画 心のやすらぎ 廊

西日本

最近、イラストの投稿者が西高東低ではないか、という指摘が多いので、本当にそうなのか東西地域別にまとめてみました。うーん、確かにこうして見ると、東日本の諸君は元気がないな。もっと、もっと、がんばって投稿するように。

なお、今回は1992年の第1号ということで、特別にイラスト中心のページ構成を取ってあります。

●香川県　阿斗
⬅はおちいの関羽とは逆に、超怖いぞ。突進してきたら漏らしてしまいそうだ。

●香川県　阿斗
⬆阿斗版魏の五虎大将という感じかな。しかし、夏侯惇はよく片目で戦えたな。

●鳥取県　東洋子
⬇本当に久しぶりに送られてきた袁術のイラスト。袁紹も結構迫力があってかっこいいな。

●岡山県　漢中王
⬅異様に渋みのある黄忠だ。なんか江戸時代に描かれた力士の浮世絵的なタッチがいいね。

●広島県　宗近三十郎
⬇全人類の憧れは、今も昔も変わらず、生まれながらの金持ち"ボンボン"なのだ。

●兵庫県　はおちい
➡ほのぼのとしていていいな〜。でも、関羽ってなんかそういう雰囲気があるね。

●佐賀県　NAOKI
➡よくあるタイプのイラストだけど、無理なくまとまっていたので選んでみました。逆から見よう。

●愛知県　サイバーパンクス
➡エキゾチックな雰囲気がなかなかゲヘヘで、こういったイラストは好きです。へろへろな毛もまたよし、だ。

東日本

●千葉県　陸清史高
⬆曹操をからかいにからかった左慈だな。老人は祟りが怖いぜ。

●東京都　流念次郎
⬇呂布が好きで好きでたまらん、という感じが出ている。知力は低いが、ターミネーターのような無敵さが魅力だ。

擬音祭り

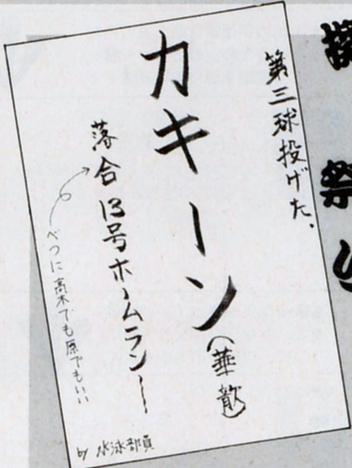

●神奈川県　水泳部員
⬆あぁ、まさにアジャパーな作品だ。そのまま使用するあたりがいさぎよい。

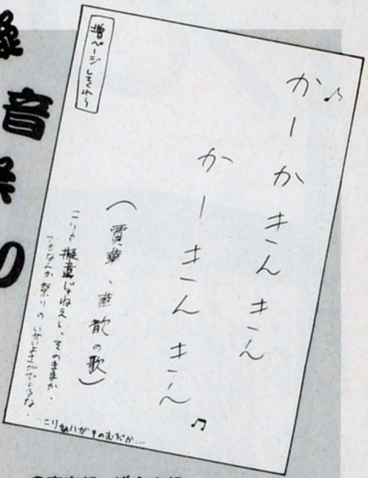

●東京都　流念次郎
⬆あぁ、そのまま。もっと翌日まで腰にくるような、バカなヤツを頼むぞ。

あて先:〒107-24 東京都港区南青山6-11-1 スリーエフ南青山ビル(株)アスキー ログイン編集部 人民戦報○○○係

戦国御免

お正月ということで、盛り込みたい記事が山ほどありすぎてスペースが足りん！ これって、贅沢な悩みなのかしらん。

スクープ やっぱりあった 最上父子の骨肉の争い!!

ガーン、ショック！　な感じ。21号の注目武将特集で、出羽の最上義光を取り上げたことは読者の記憶にも新しいと思うが、そこで俺はあろうことか、ビッグミステイクを犯してしまったのだ！

潔くコトの顛末をお話しすると、俺は21号において、最上義光がオヤジの義守と仲が悪かったという史実を表現するために、義光の謀反のイベントを掲載した。しかしこれは、忠誠度の低い武将がいればどこの大名家でも発生させられるイベントだったのだ。これはみんなも知ってたよね。ところが、だっ！　つい先日いつものように、オンナ泣かせのブラウンのジャケットを粋に着こなし、軽〜いステップでさっそうと編集部にやってきた俺は、１枚のはがきを目にして硬直してしまった。「21号の最上の特集でも載っていなかったので、最上義光の〝ホンモノ〟の反乱を紹介するダス。　埼玉県　キャサリン幸田」

その瞬間、俺は己れの完敗を悟った。まぎれもなくそのはがきに、は、最上父子〝オリジナル〟の謀反イベントの発生方法が記されていたのだ！　というワケで、今回は潔く負けを認めてキャサリン幸田の指導のもと、最上父子の〝ホンモノ〟の謀反イベントを紹介するぞ。

発端はコレ

➡発端となった瀬戸敷島大海茶入。

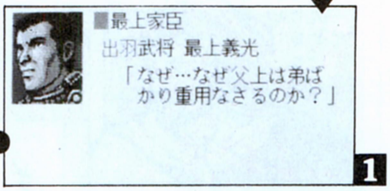

1

⬆「俺から奪った茶器を弟に与えるのか!?」

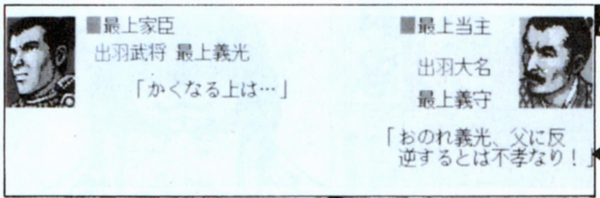

2

⬆たったひとつの茶器を巡って、奥州の名門、最上家を揺るがす大事件が起きる！

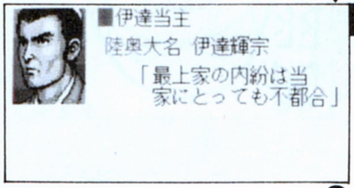

3

⬆隣国の伊達家は最上家の内紛を収めるため、最上家から稼いできた義姫を調停役に派遣する。

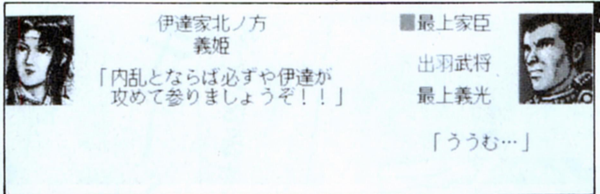

4

⬆義姫は馬を駆ってかけつけると、女ながらに父と兄を叱りつけ、内紛の不毛さを説く。

⬇義姫の尽力の甲斐あって、ついに最上家の内紛は収まった。あっぱれ、出羽の鬼姫！

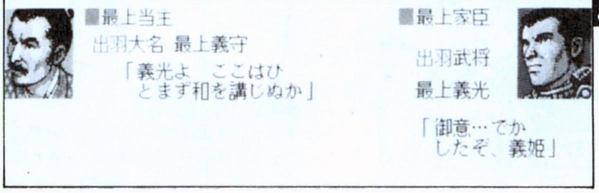

5

それではさっそく、イベントの発生方法を説明しよう。この謀反イベントを起こすには、とにかく茶器が必要なのだ。とはいえ、出羽はゲーム中では〝田舎〟という設定になっているらしく、いくら金を積んでも、今井〝堺のドン〟宗久は茶器を売ってくれない。ここは地道に文化度を上げて田舎大名の汚名を返上するか、運に頼ってルイス・フロイスから茶器をもらうしかないな。

そうして得た茶器は一度義光に与えておいて、必ず季節の変わり目の前の月、つまり３、６、９、12月のいずれかの月に没収してしまおう。これを行なって、季節が変わっても義光が出奔しなければ、イベントは成功だ。あとは画面上に展開される、最上父子の伊達家をも巻き込んだ愛憎劇をタップリと堪能しよう！

大手柄!! 出羽の鬼姫！

⬆薙刀、弓の腕は男にもひけをとらなかったという。伊達政宗の母でもある。

聞き手／新年明けましておめでとう 坂本犬之介

●本日のお客様／ログインのおヒマな面々
忍者増田様
K・サワノフ様
書店村山様
岩尾ゴウス様

利休の茶室

お題　新春スタート予定のマルチプレー企画の行方を追え！

坂本　今回は、ログインが誇る生粋の戦国野郎たちを迎えて、新春開始予定の『武将風雲録』のマルチプレー企画の概要に迫りたいと思います。あっ、みなさんの手元にあるジュースは俺の自腹ですから。
サワ　誰が生粋の戦国野郎なんだよ。俺は戦国よりは、どっちかっていうとファンタジーのほうが…。
村山　いや俺は戦国好きだよ。信長のテープ版もやったことあるし。
増田　シミュレーションは、あんまりやったことがないでござるよ。
岩尾　となると、坂本とおいどんが一番有利というワケだな。
サワ　いや、だけどそのかわり、ふたりが負けたときの罰は、我々よりも一層ハードな罰にするよ。
増田　えっ、罰ゲームがあるの？
村山　当然！　俺は負けたヤツの顔に、勝ったヤツが好きにペインティングして、カラーで本誌に載せるって罰を考えたね。
サワ　えっ、じゃあ負けたら3日間断食するってのはどう？
岩尾　おいどんは……。
一同　あっ、ホモ系の罰は禁止だから。誌面が乱れるし。
増田　ねえねえ、負けたら編集者全員から総スカンってのは？
一同　何だかよくわからないけど、総スカン？（大爆笑）
坂本　まあ、罰のほうは読者からも募集しようと思っているから、みんなも期待してほしい。それじゃあ、そろそろ具体的な話に。
村山　全国を使って対戦するの？
坂本　いや、全国だと各プレーヤーが接触するまでにスゲエ時間がかかるから、たとえば九州統一戦とか、関東平定戦という感じで、地方ごとの戦いにしようと思う。
サワ　もちろん、岩尾と坂本は弱小国でやるよな。プロなんだし。
岩尾、坂本　プロと言われちゃあ、その条件を飲むしかねえなあ！
増田　（おだてに弱いなあ）。あっ、拙者は初心者なので強い国でやりたいでござるよ。
村山　担当国は、ゲーム開始前にそれぞれ実力相応の国を選ぶということでいいじゃん。
坂本　それじゃあ最後に、いざゲームが始まったら、とりあえず誰を標的にするかというのを……。
岩尾　当然坂本だッ！　それからサワノフもな。
坂本　どちらが真の戦国野郎か、これで雌雄を決しようというワケか。受けて立とうじゃないか！
サワ　岩尾なんか眼中にねえよ。
村山　俺は日常の人間関係に支障のない程度に……。
平林　あっ、若いクセにジジ臭いこと言ってるなあ。
坂本　いきなり誰かと思ったら、海外ゲーム担当の平林サン。
増田　こんなコアラにサンづけは不要だよ。なっ、ヒラバヤシ。
平林　まだ続いてんのかよ。俺たちの因縁の対決は。
坂本　じゃあその因縁の対決にも、この対戦で決着をつけるってことで。いやあ、めでたい、めでたい。こりゃ、スタートが待ち遠しいね。
サワ　何か浮かれてるみたいだけど、とにかくジュースおかわり！

今日の手打ち式

私事で申しわけないが、これからやって来る2月、3月は受験とかいう悪習のためバカみたいに忙しくなってしまう。そのため、読者待望のマルチプレーは、それ以後のスタートということで。スマン。

⬆メンバーがメンバーなだけに、いったいどんなマルチプレーになるのか、想像もつかない!?

読者自身の言葉で、敬愛する武将への熱きメッセージを語るコーナー。さっそくいってみよう！

私のごひいきサン

ご紹介
埼玉県　寺山朝之クン

豊後
立花宗茂

義父に立花道雪、実父に高橋紹雲という、ふたりの名将によって育てられた鎮西一の剛勇と忠義の男！　常勝将軍とも呼ばれ、戦えば必ず勝利を治めたという。そんな宗茂には、どう考えても武力98は必要だぞ！

夢の合同企画!!
お年玉スピードくじ
戦国御免
&WIZでござるよ

チャンスは2度!!

←こっちはハズレ

でもこちらが出ると……→

坂本「今回はお正月ということで、マブダチの忍者増田とお年玉スピードくじを企画してみました」
増田「ルールは拙者にも覚えられるほど簡単。このページのすみにあるくじを、めくるだけでござる」
坂本「そこに俺と増田の顔があればハズレ。だけど河野編集長と新井副編の顔があれば大当たり～！ものスゲエ超豪華賞品をプレゼントしちゃいます」
増田「だけど原稿を書く段階で、すでに裏にどの顔を入れるかは決まってるから、つまり当たりは…？」
坂本「それは見てのお楽しみ～！」

こう！お便り

新春スタートのマルチプレーにむけて、ルール、罰ゲームの制定に頭を悩ませている毎日だが、“わたしのごひいきサン”、イラストなどのことも忘れたワケではない。ふるって投稿すれッ！

お年玉スピードくじ

新春特別企画・WIZでござるよ&（戦国御免）お年玉スピードくじ（詳しいことは、前ページの風俗専門コーナー『戦国御免』を参照。）

WIZでござるよ

アーフーアー　オーホーホ♪

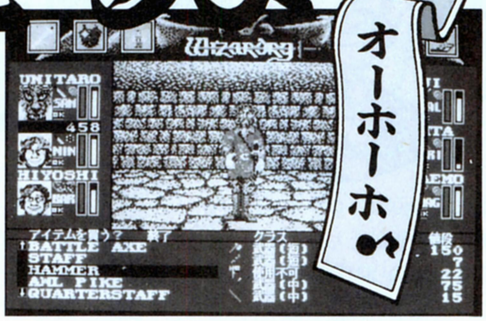

BCF なんでもQ&A

以前と雰囲気がガラッと変わったので、読者からの質問が絶えない『ベイン・オブ・ザ・コズミック・フォージ(BCF)』。今からここで、みんなの疑問にまとめて答えるぞ。

Q　BCFには町がないようですが、レベルアップや転職などはどうなるの？

A　そう。BCFの世界に町はない。一度迷宮に入ったら、もう外に出ることはできないのだ。よってメンバーの入れ替えも不可能。以前は宿に泊まることでキャラがレベルアップしたが、今回は普通のRPG同様、戦闘終了時に自動的にレベルアップする。転職も、条件さえ揃えば、迷宮内でいつでもできるよん。

Q　以前のシナリオからキャラを移せますか？　また、BCFで育てたキャラは、今後どうなってしまうのですか？

A　残念ながら今までのキャラは使えない。心機一転、新しい世界を冒険しよう。それから、BCFで鍛え上げたキャラは、第7作のウィズで活躍できるぞ。なんでも7作目は〝マルチビギニング〟といって、BCFからキャラを移した場合、それをどう終わらせているかによって、オープニングが変わってくるんだってさ。

Q　RPGは全然初心者の僕でも、楽しく遊べる？

A　もちろん、すべての読者におすすめする。と言いたいところだが、やはり初めてRPGをやる人におすすめするのは難しいかもしんない。ある程度はRPGをかじってないとね。種族だとかスキルだとか、BCFは覚えることが多すぎるのだ。この壁を乗り越えちゃえば問題ないんだが、乗り越えるまでが少々つらいだろうな。今回、特集のレビューのために、松本(『ドラクエ』すらやったことがないRPGド素人)にBCFを教えてたんだけど、もうキャラメイクの時点でブーたれてた。「増田、おまえはいつもこんな難しいゲームで遊んでるのか。よく覚えられるなあ。今までバカにして悪かった。尊敬します」とか言われて最高に気分がよかったぞ。てなわけで、ウィズフリークになら、覚えることも少ないし、おすすめできるんだが、RPGド素人には、前にも言った〝壁〟があるだろうな。けど拙者は、その壁を乗り越えてでも遊んでもらいたいと思う。

Q　今回、このコーナーのいろんなところに〝25〟という数字がありますが、なんの意味があるのでしょうか？

A　よくぞ聞いてくれました。この〝25〟という数字は、今号の『WIZでござるよ』の、アンケートはがきの〝おもしろかった記事〟のところの番号なのだ。サブリミナル効果を狙ったわけ。「それ21号でもやったじゃん」という読者、よく覚えてましたね。そう、実は21号でも同じことをやったのだ。が、アンケートはがきを出した人ならわかると思うが、21号のアンケートはがきの項目は、なんと手違いで20号の項目になっていたんだな(23号の317ページでおわびしてたね)。よって集計の結果は出ず、拙者のすばらしいアイデアはまったくムダになるという、非常に間抜けというか大笑いというか、とにかくそういう事態におちいってしまったんだよーん。てなわけで、今号、再度チャレンジなのだ。でも、今この原稿を書いている時点では、まだ番号(25)はハッキリと確定していないのだ。番号がずれて、『走れ、ゴメス!!』の人気が出ちゃったらやだなあ。

Q　一番気になることは、今回もでぶチョコボは登場するのかということです。

A　それは『ファイナルファンタジー』だベー。まったく、あに言ってるだよ。

今号のそっくりさん

ちょっとだけ（弱気）

須田PIN　会長笹川

突然だけど、みんなうちの笹川ってバカ知ってるかな？　昔、『ダンマス』のコーナーとかにチョコチョコっと出てたよね。「そういえば最近、笹川さんを誌面で見ませんが、どうしちゃったんですか？」なんて彼のことを心配している読者はひとりもいないと思うけど、実は彼、ログインの編集スタッフから、いつの間にかカメラマンになっちゃっていたんだな。生意気ー。で、この笹川だが、ログインでは、あのウィズの伝道師、須田PIN氏に似ていると言われているのだ。だからたまに、「ちょっとウィザードリィで詰まってるんだけど教えてよー」などと冗談を言われたりしている。須田PINのことは、ウィズフリークのみんなならば当然知ってるね。知らないなんてフリークがいたら、今すぐ豆腐の角に頭をぶつけて死んでくれ。この記事を書くにいたって笹川は、「僕が須田さんに似てる、なんてこと書いたら、須田さんに失礼じゃないですかねえ？」な一んて言っていたが、安心しろ、笹川。別に須田さんのほうは、おまえのことなんかまったく眼中にないと思うぞ。思い上がるなよ！　笹川！

読者殿の替え歌

●パラライズの歌（パラダイス銀河の節で）
「よーおーこーそー、こここーへー、遊ぼーよパラライズ」

●サーテックの歌（月光仮面は誰でしょうの節で）
「どーこの誰かは知らないけれど（中略）、疾風（はやて）のように現われてー、疾風のようにサーテックー」
（神奈川県　水泳部員）

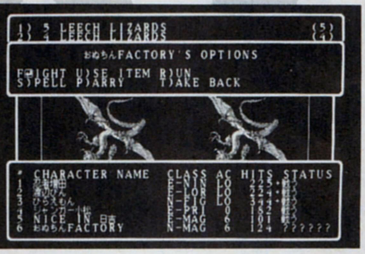

●ハーピーとデーモンの歌（ぴどく暑かった日のラヴソングの節で）
「ハーピーってデーモン（走ってても）」

●ハーピーとカンディとアッシャーとソードとマバディの歌（ランナーの節で）
「ハーピーるハーピーる、俺たち、なカンディるアッシャーもソードマバディ」
（千葉県　山辺学）

●オーガとワータイガーの歌（こんにちは赤ちゃんの節で）
「こんにちはオーガちゃん、ワータイガーマーマよ」

●マイルフィックの歌（ツッパリハイスクールロックンロールの節で）
「ツッパリマイルフィックロックンロール」
（愛知県　いろはにぽてと）

忍者と高ピョンのウィザードリィでポン！

忍者増田　……ということで、どうも失礼します。ガチャン。
高ピョン　お、忍者、アスキーのPMGに電話？
忍者増田　ええ、ちょっとウィズのことで須田さんと。あ、そうそうピョン太さん、今あそこ、“PMG”じゃないですよ。
高ピョン　え？　違うの？
忍者増田　今はあそこ、“反則”っていうんです。
高ピョン　へえ、“販促”かあ。
忍者増田　そう、“反則”。ちゃんと覚えといてくださいよ。同じアスキーの人間として恥ずかしいですから。
高ピョン　わかった。“販促”ね。忍者、物知りだなあ。
忍者増田　いやぁ、だてに「ウィズ外伝」2個持ってないですよ。
高ピョン　また買ったのぉ!?
忍者増田　うん。
高ピョン　なんでまた!?
忍者増田　いや、アイテム増殖して遊ぼうかなと思って……。
高ピョン　でもそれってさあ、ゲームボーイ2台ないとできないんじゃないの？
忍者増田　本体も買ったよ。
高ピョン　……バカだあ。ウィズのためにそこまでするか？
忍者増田　いいべよー、別にー。『ファミスタ』あれば一生幸せって人がいるように、拙者もウィズがあれば幸せなんですよ。それに、2台あればいつでも対戦できて便利じゃないですか。
高ピョン　へっ。誰も忍者となんか対戦してくんねーよ。
忍者増田　いいもん。Mマガの人と遊ぶから。
高ピョン　さ、バカの相手なんかやめて「琉球」でもやろっと。
忍者増田　ログインソフトか。いいねえ、宣伝っぽくて。でも拙者、個人的にこのゲーム大好きなんだよなあ。
高ピョン　ウィザードリィとどっちが好き？
忍者増田　ウィザードリィ。

高橋ピョン太

忍者増田

今号のこまったちゃん

WIZでござるよ係の忍者増田（拙者）あてに郵便物が届きました。やけに大きな封筒だなあ、と思って開けてみると、中にはHな本が3冊……。差出人の住所も名前もわからず、同封されていた手紙の最後に、ただ“Lvl 8 Ninja”とだけ記されていた。拙者はこの人物にまったく心当たりがないのでござるが、手紙の内容から察するに、なかなかのウィズ通の御仁とお見受けした。BCFの裏技、キャラの顔エディットのことも知っていたし、恐らくウィザードリィプレイヤーズフォーラムの会員ではないだろうか。で、3冊のH本は、結局みんな松本に取られてしまいました。いやあ、でも久々に笑わせてもらったなあ。下手なおたよりよりよっぽど面白かったでござる。どうもありがとうございました。松本が、これからもどんどん送ってくれ、と言ってました。今度はビデオがいいってさ。

●あて先
〒107-24　東京都港区南青山6-11-1
スリーエフ南青山ビル
(株)アスキー　ログイン編集部
WIZでござるよ係

アトラス中毒者のアナタに贈る

走れ、ゴメス!!

肉人探しレースの応募もいっぱいで、ちょっと嬉しい今日このごろ。今回は、愛あるクリスマスってことで、愛がいっぱいのページになってるはずですぞ!!

EC統合するのはちょっと先だけどとにかくこじつけちゃえ記念

地中海に愛はあるか!?

アトラスをプレーしてると、無理して大陸なんか探さなくたって、地中海にはあんなにいっぱい都市があるじゃないか、って思うときがあるよね、ね？　バルナ〜ターナ間だけじゃなく、もっとほかにもガッポガッポと儲かる都市があるんじゃないかと、一度や二度は思うよね？　ゲームを始めたばっかりは、特にそう思うはず。

てなわけで、地中海にはプレーヤーを金持ちにしてくれる、優しく愛に満ちた都市があるかも、いやきっとある、という勝手な思い込みで、ちょいとプレーしてみたのです。

結論。残念ながら、地中海に愛はなさそうだ。なにしろ、敵対してる都市の多いこと。その筆頭がヴェネツィアだ。ふつうは、貿易をしてるうちにだんだん住民の気持ちが和らいでくるモンだが、ここは警戒心をなくそうとはしない。そりゃあ、100年とか貿易を続ければ、ひょっとして友好的になるかもしれないが、そんなに待つくらいなら、ほかのところで都市を探したほうがズーっとラクだよね。

しかも、たとえ貿易が黒字になったとしても、積み荷がなくなるわ、海賊に襲われるわと、けっこうリスクが大きい。最初のうちは、歴史どおり未知への大陸へと思いを覇せたほうがマル。どーしても地中海の愛を確かめたい人は、資産が落ち着いてから挑戦してみて。

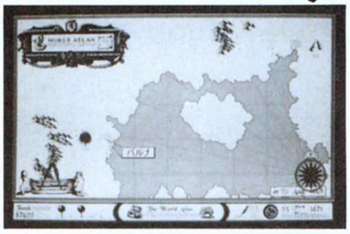

⬆黒字になるバルナ〜ターナだけど、けっこう積み荷が盗まれたりすることが多いんだ。

⬅ヴェネツィアの住民の心を和らげようと、いろいろしてみたけど、どーもウマくいかない。

⬅結局、地中海に愛を求めるには、ほかの地方で儲けて資金に余裕ができてからにしたほうがいいかも。

白ジュンの
ウンチク千夜一夜

今回は、地中海特集ということで(本当か!?)、地中海ネタをひとつ。

地中海というと、やっぱり海の幸だ(ちょっと、強引かな？　ま、いいや)。オリーブオイルと唐辛子でピリッと味付けしたトマトソースで、新鮮な海の幸を堪能するってのは、この世の幸せなんだけど、それもこれも大航海時代に唐辛子や胡椒や、そしてトマトを未知の大陸から(もちろん、当時のヨーロッパの人にとってね)運んできたおかげなのだ。

そう、トマトってのは当時のヨーロッパにはない植物だったんですねえ。ちなみに、原産地はエクアドル地方。南アメリカのアンデス山脈の西斜面に位置する、ペルーって国だ。最初は16世紀ごろ、鑑賞用としてヨーロッパに輸入されていたのだが、18世紀になってサンマルツァーノという、ソースにピッタリの種が品種改良された結果、パスタに欠かせない材料として、主にイタリアで広まった。けっこう新しいんだね。

アトラス豆知識
大豆は、種子を食用や工業原料とするために栽培されるマメ科の一年草。国産大豆のマメ100グラムに含まれるエネルギーは417キロカロリーで、水分12.5パーセント、タンパク質35.3パーセント、脂質19.0パーセント、炭水化物28.2パーセントといった割合である。

アトラスを探せ!!

❶千葉県　篠崎良夫
ロココ調の雰囲気が、アトラスらしいとか……、でもこの建物って何?

❶東京都　金子信雄
JR京葉線、葛西臨海公園駅前のオブジェだね。うん、まさにアトラス。

❶埼玉県　布施昭雄
おっと、シャレできましたか。いい作戦かもしれませんねぇ。

この前、地下鉄に乗ってたら、ヒゲもじゃのゴメス風の外人が座っていた。残念ながらカメラを持っていなかった私は、シャッターチャンスを逃してしまった。カメラはいつも必要だなぁと思ったよ。

●あて先　〒107-24　東京都港区南青山6-11-1　スリーエフ南青山ビル　(株)アスキー　ログイン編集部　走れ、ゴメス!係

ゴメスの部屋
～怪宗教編～

いや～、諸君元気かね!?　ワシは、相変わらず航海しておるぞ。

最近、巷では宗教関係の話が取りざたされておるが、ここアトラスの世界も、実は例外ではない。諸君らもすでに気づいておるだろうが、アトラスの世界では、数年おきに怪宗教が流行る傾向にある。

ひとたび怪宗教が流行ると、自分の部下までも、怪宗教の影響を受けるんじゃないかと、ちょっと頭を痛めておったところなのだ。

しかし、そんな心配はいらんようだ。ゲーム中の怪宗教の影響は、それほど大きくはないらしい。ワシは、もう何年も航海しておるが、怪宗教の影響といえば、そうだな、都市の人口が増えるといったぐらいだろう。まぁ、若干都市の相場が下がるってコトもあるが、たいしたことはない。

結論。怪宗教は不気味だが、まぁ心配ないということだな。

⬅世界中に蔓延する怪宗教。ちょっと不気味だな。

⬆しかし、安心したまえ。怪宗教なんぞ、相場が下がる程度さ。

高ピョンのおカミさん図鑑ですよ

ヒヨケキツツキ

（鳥類）

くちばしの長い鳥。あまり人前には現われないが、まれに捕らえられることもある。噛みつかれると、絶対にはなさないので、要注意。ゴメスの若いころは、ヒヨケキツツキに噛みつかれて困っている人もたくさんいたが、近頃とんと見かけなくなった。

⬅カラダにヒサシがついているのか、日陰の生活なのかさだかではないが、とにかくヒヨケなのだ。

親子キリン

（動物）

首が長く、ツノを持つ。家族愛が強く、親子で行動している。あまり人前に姿を現わさず、噛みつくと、絶対にはなさない。親子キリンに噛みつかれたら、一生キリンを引きずって歩かないといけないのかと思うと、夜も眠れないのだ(ゴメス談)。

⬅こ～んなでっかい動物が、いったん噛んだら、離さないんだよ～。どうするよ、怖いよなぁ。

後悔日誌

ども、またまた白鳥ジュンです。そうそう、肉人レースにたくさんの応募ありがとうございました!!　結果は、次号で発表するんで、お楽しみに。豪華賞品も用意してます。もう、すっごい、す～んっごい豪華な賞品だから期待しててねん。

そうそう、この本が発売されてるころは(くそ～、書いてるのはまだ11月だぞ)、応募締切は過ぎてしまっておりますが、そんなこと気にせずに、肉人を見つけたらすぐ送ってくださいな。次号発表する優勝者より、早い時期に肉人を見つけた人がいたら、必ず紹介するよん。しかも、豪華賞品もあげちゃうよ。あ～、太っ腹。ホントに最近太っ腹になっちゃって、顔も丸くなってどーしよう!?　ホットケ。

アトラス豆知識　航海中、船員の間に病気が広がることがあるんだけど、何の病気なんだろう!?　ちなみに、マゼランが世界一周を成し遂げた航海では、最初280名いた船乗りが帰国したときには18名になっていた。もちろん、戦死者も多かったがその主な原因は壊血病だったという。

さわやかパワーモンガー

ゴー・ゴー・モンガーの巻

⬅ピコピコ動く羽飾り。これで、プレーヤーの指令先がすぐにわかるのだ。

あるモンガーの１年

あ、頭の羽飾りがピコピコ動いてる。出発だ。どこへだかわかんないがとにかく出発だ。

春

チクショー、春はいいよな。春はよ。でも、羽飾りがピコピコ動くよって、制作にひと晩もかかっちまったぜ、チクショー。うう。

夏

夏ったら海なんだけど、泳ぐのうまくないんだよ。そりゃあ、羊が泳いだり大砲が浮いたりしてるけど、本当に泳げないヤツがいるんだ。わが王国の学校では、水泳を教えないところが結構あるぞ。

秋

秋かあ。寒いのはイヤだなあ。紅葉なんて12月にしか見たことないしなあ。お、羊の鳴き声がするぞ。進軍だ、しんぐーん。あー、今夜は初めてシャブシャブ食えそうだ。この日のために鍋は用意してある。ヤギよりうまいといいな。

冬

冬は雪、雪ね。で、やるのはスキーじゃなくて、雪合戦と雪だるまとカマクラ作りだね。時代は、この３つ。作ったことなんて一度もないけどさ。あ、そういえば、本物の雪なんか18歳を超えるまで見たことないぞ。ヘタすると、女のハダカを見るよりも金がかかるもんな。すると、一生本物の雪を見ないで死ぬヤツとか本当に……。おお、村だ、村。またヤギが鳴いてるなと思ったら、今度は村があった。どうやら兵士はあんまりいないようだから、いきなり攻めるぞ。それ、部下たち。行けよ、ほら。あ、敵の将軍だ。死んじゃえ。

⬆なんだか気合が入っている将軍。部下のほうは、どうでもよさそうだ。死んだら天使になれるしな。

⬆敵兵が少ないとみて、一気に攻め込む。部下は前線へ行くのだ〜。将軍は、安全な場所で弓を使ってるから大丈夫。

⬅勝つのは敵か自分か？ あやうし、将軍。でも、同じ顔だからどっちが勝ってもわかんないや。どっちが勝つのかなあ。

今週のマップ

今回のマップは、スタート地点から右にまっすぐ8ヵ所進んだところ。ここは、全体マップ上ではひとつの島のように見えるけど、実は大きな島と小さな島に分かれているんだ。敵の種類はハロルドⅡ世、ジェーンⅢ世、ジョスXVⅢ世とすべてがいる。漁夫の利の戦法を身につけるには、ちょうどいいマップなんだ。

最初、自分の軍は小さいほうの島にいるので、左上の方向にあるハロルドⅡ世の町から舟などを手に入れよう。ただし、ここを攻めるのは、とりあえずやめておこう。まずジェーンⅢ世が、次にジョスXVⅢ世がやって来る。どんなに優勢でも、戦闘の最中に新たな敵に攻め込まれると、自軍の将軍も戦闘に巻き込まれて倒されちゃうのだ。ジェーンⅢ世が現われて、ハロルドⅡ世との戦闘が始まるまで待っていよう。この間に羊を食べてるのもいいぞ。

そして、両軍の戦闘が完全に終わったら、さっそく攻め込むのだ。どちらが勝っていようが、敵の兵士はかなり減っているはずなので、簡単に勝てるぞ。

さて、戦闘が終わったら、食糧と敵の落とした舟や武器を急いでかき集めよう。すぐにジョスXVⅢ世がやって来るのだ。こいつらは、弓をたくさん持っているので結構強い。できるかぎり武器を集めないと、倒されてしまう。でも、こいつらに勝てると、すんなりとすべての町を制覇できるんだ。敵の将軍がひとりもいなければ、イキナリ攻められて全滅、なんてことはないもんね。ホント、楽勝だよ。

もうひとつのクリアー方法は、スタート地点の塔を捨てて食糧だけを集め、左上のハロルドⅡ世の村でハロルドⅡ世、ジョスXVⅢ世、ジェーンⅢ世の中で最終的に勝者となった軍を一気に叩く、という方法もあるぞ。待っている時間が長くなるけど、食糧の問題さえ解決できれば、あまり戦わずにすむよ。

まずは敵の動きをよく調べてから

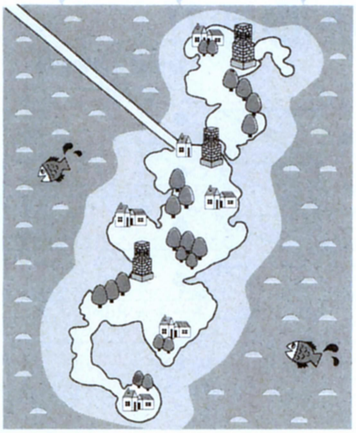

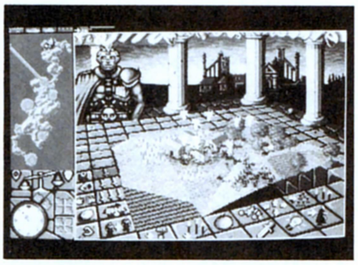

⬆三つ巴の戦闘だけは避けよう。混戦になって、自軍の様子がわかりづらいのだ。

⬇戦闘の結果、兵士をどんどん減らしていく敵軍。勝ち残った軍は本当に弱い。ラクに勝てるぞ。

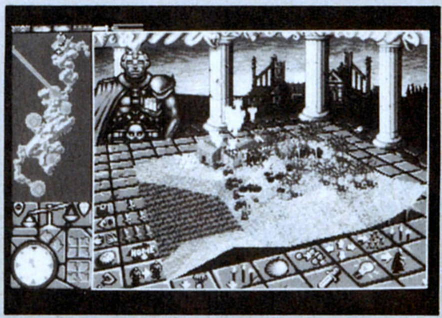

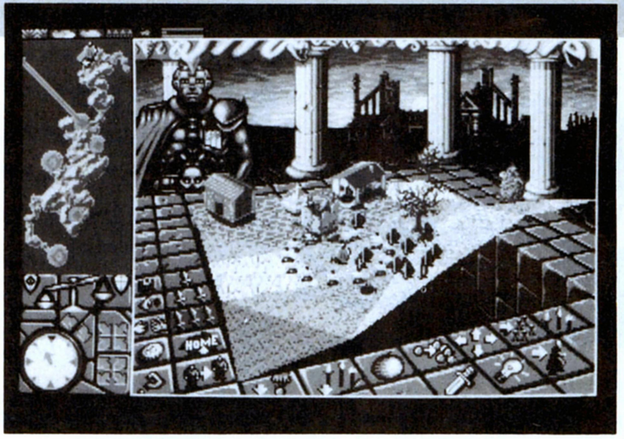

➡ジェーンⅢ世を倒したら、ジョスXVⅢ世が現われる前に食糧と武器を集めてしまおう。

あたしとパワーくん

ああ、パワーくんてステキ。あなたを見ているだけで、あたしのハートはもうメロメロ。そのたくましい体、苦みばしったシブいフェイス。羊の肉をほおばる表情を想像するだけで……。太くて黒くてたくましく、それでいて繊細さを秘めた、あの、パワーくんのモンがー、あたしの中(続く)。

ジンギスカンパラダイス

さあて、今回はX68000版とPC-9801版の羊を比べてみるぞ。とりあえず、下の写真を見てくれ。右がPC-9801、左がX68000の画面だ。見た？ 比べた？ それじゃ、羊比べは終わりだ。

さて、みんなは羊の肉を食べたことはあるかな。『パワーモンガー』の世界の住人は、キャンプファイヤーまでやって食いまくってるよね。オレは、羊を食ったことがないけど、ヤギならあるんだ。沖縄の古くからある風習らしくて、お祝いごとがあるとどこからかヤギを連れてきて、ヤギ汁にして食べちゃうのだ。原始時代の沖縄の人間も、戦争に勝つとヤギを食べていたのかもしれないな。でも、その味はというと、なんだか骨っぽい上にあまりおいしくないのだ。

ちなみに、ヤギ肉の刺身なんてものまであるんだけど、こちらは食べたことがない。ウワサではとてもおいしいということなんだけど、ヤギ肉の刺身の味なんてあんまり知りたくないよな。

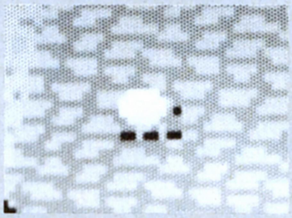

⬆X68000の羊。羊の刺身ってのは、やっぱりないんだろうね。

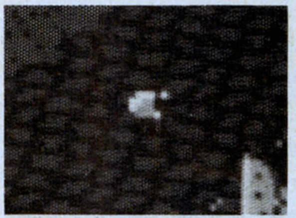

⬆PC-9801版。う～ん、羊ってどんな味がするんだろうなあ。

●あて先 〒107-24 東京都港区南青山6-11-1スリーエフ南青山ビル (株)アスキー ログイン編集部 さわパ係

LAST Mission

FUN TO 大戦略 スペシャル

ストラテジック戦線異状なし

突然のことで驚くかもしれないが、実は、このコーナーは今回が最終回なのだ！　今まで応援してくれたみなさん、どうもありがとね。最後は4ページに増量してお送りするぞ！

大戦略金鷲旗大会

本日決定!　真のダイセンリャカーは誰だ?

決勝リーグ

長きにわたって続いてきた金鷲旗大会も、いよいよ今回が最後。つまり、今回のこの試合で、日本一のダイセンリャカーが誰か決定するのだ。応募総数は1000通以上を数え、試合に出たくても出られない人が多い中、ひとりで何通ものはがきを書いて、必死に参加しようとしていた常連もいたくらいで、大会運営本部としては非常に満足しているしだいだ。

栄えある決勝戦に勝ち残ったのは東京都の伊藤正樹君と島根県の松本強君のふたり。どちらも8名の中からの各ブロックでの優勝、決勝リーグでの決勝戦進出と、通算で数えると5連勝をしている猛者どうしなのだ。

Cブロック優勝の伊藤はSu-27を中心とする定番兵器でのチーム編成が特徴。一方のFブロック優勝の松本は、対空兵器と爆撃機のコンビネーションに、大将は戦車というのが特徴。お互いどれだけ相手を研究しているか、注目の試合となった。

試合を左右する禁じ手には、どちらのチームにも当てはまる兵器は出ず、がっぷり四つという感じ。序盤戦に先制したのは伊藤だった。ホーネットとS・エタンダールの戦いでは、圧倒的に不利な伊藤だったが、伏兵、ゲンフルがS・エタンダールを援護。見事ホーネットを打ち破った。

これが本当の

決勝戦!!

	島根県　松本強	東京都　伊藤正樹
先鋒	F-18ホーネット ×10 ●	S・エタンダール ×10 ○●
次鋒	ZSU-X ×10 ○●	M1エイブラムス ×10 ○●
中堅	ミツビシF-1 ×10 ○●	SA-6ゲンフル ×10 ○●
副将	87式対空自走砲 ×10 ○●	ルクレルク ×10 ○●
大将	メルカバ ×10 ○●	トーネードIDS ×10 ○
禁じ手	Su-27 レオパルド2 Mig-29	SA-4ガネフ Mig-29 トーネードIDS

これで勢いづいた伊藤は、一進一退を繰り返しながらも、常に先手先手で戦った。とくにゲンフルがミツビシF-1の燃料切れを誘って勝利したときなどは、まさに金鷲旗大会の神髄を見た思いだった。

結局、大将戦では3ユニットのメルカバを伊藤のトーネードが一撃で粉砕し、圧倒的な差で勝利を手に入れた。真のダイセンリャカーと呼ぶにふさわしいチャンピオンが誕生したのである！

私が決勝に残った伊藤正樹(東京都)です!

栄えある第1回大戦略金鷲旗大会の優勝者は、ワタシに間違いなし。これまで勝ち抜いてきたボクが負けるわけにはいかないんだよね。ボクに敗れていった多くの戦友たちに報いるためにも、負けられないんだ。これまでチームコンセプトとしては、相手の先を読み、パターンを作って、もっとも可能性の高いパターンを選択し有利に戦闘を進めるように努力しました。そして、Su-27を使って大将戦で豪快に勝利するカタチで勝ち抜いていったわけですが、チームの編成上、大将戦にもつれこみやすく、運に左右された部分には閉口しましたよ。ほんとに。

私が決勝に進出した松本強(島根県)です!

ここまで勝ち残れるとは、ちっとも思っていませんでした。自宅に決勝進出の連絡がきたんですけど、それでも実感がわかなかったんですよ。とりあえずここまで来られたのは、兵器データの綿密な比較と、長い間大戦略をプレーして、カンを養っていたおかげ、と思っています。また、この決勝で優勝できるかどうかも、ほとんど運だったと感じています。なにしろ相手の方だって、これまでの戦いを勝ち抜いてきた猛者ってわけですからね。とにかく、決勝までこれただけでもダイセンリャカーとして誇りに思います。ぜひ、これからもこの企画を続けてほしいですね。

定例　大戦略金鷲旗大会公式ルール

1. 1チームの部隊数は5部隊とする。
2. 試合場には1部隊しか入れない。
3. 1部隊は1～10ユニットで構成すること。
4. 団体戦における最長ターン数は25ターンとする。
5. チーム内の部隊はすべて違う兵器とする。
6. 出場部隊の順番の変更は認めない。
7. 最長ターン数を越す場合、残りユニット数によって勝敗を決める。
8. 艦船ユニットの出場は認めない。
9. 1チームは生産費用$6000以内で構成する。
10. 先制攻撃は価格の低いものからとする。

第2回大戦略金鷲旗大会、特別閉会試合!

北海道代表　今岡昌人

ルクレルク	×10
Sタンク	×10
チャレンジャー	×10
T-80	×10
レオパルド2	×10

禁じ手　Su-24
F-111
Mig-27

福井県代表　佐嶋慶一

ゲパルト	×10
レオパルド2	×10
ADATS	×10
トムキャット	×10
T-80	×10

禁じ手　ADATS
T-80
トムキャット

千葉県代表　山辺学

チャレンジャー	×10
ホーク	×10
F-15イーグル	×10
SA-6ゲンフル	×10
ファンタンA	×8

禁じ手　ガネフ
ゲンフル
ローランド2

神奈川県代表　深瀬和巳

トーネードIDS	×10
チーフテン	×10
RCM748レイピア	×10
ファントム2	×10
チャレンジャー	×10

禁じ手　F-111
Mig-29
FSX

埼玉県代表　城津時人

ハリアー	×10
ブラックホーク	×10
ローランド2	×10
S.エタンダール	×10
Mig-23	×10

禁じ手　Mig-29
ホーネット
F-111

大阪府代表　山岡浩

Mig-23	×10
89式戦車	×10
ゲンフル	×10
ガネフ	×10
FSX	×10

禁じ手　ADATS
F-111
ゲパルト

募集をかけたにもかかわらず、いきなり最終戦となってしまった第2回金鷲旗大会。最後ということで、各県代表という形で大会を進めさせてもらうことにした。ダイジェスト版になってしまったことをお許し願いたい。

というわけで、白熱した各試合を見てみよう。

北海道　今岡×福井県　佐嶋

佐嶋が今岡のT-80を禁じ手に指定。4対5の不利な戦いとなる。今岡の大将レオパルド2は、佐嶋の副将トムキャットと対戦するが、双方とも武装がなくなり処分。勝利は福井の佐嶋のものになった。

千葉県　山辺×神奈川県　深瀬

4回も決勝に進みながら、1回も優勝できなかった神奈川勢の期待を一身に背負った深瀬が登場。山辺のホークが深瀬のトーネードを捕らえ試合を有利に。深瀬のファントム2が出てきたときも山辺のゲンフルが活躍。結局この間接攻撃が最後までひびき、勝利は千葉県代表の山辺のものになった。

埼玉県　城津×大阪府　山岡

山岡の89式戦車が踏ん張っているところに、城津のS・エタンダール、そしてMig-23が飛来するが、すべて山岡のゲンフル、ガネフの餌食に……。山岡は次鋒以下4部隊を残して勝利した。

福岡県　西村×奈良県　北村

ともに中堅を禁じ手に指定され、4対4の戦いになる。ともに一進一退を繰り返すが、副将戦で北村の74式が西村のゴーフルを大差で敗る。結局これがポイントとなり、北村の勝ちが決まった。

石川県　米永×広島県　藤本

大将以外は対空兵器をズラリと並べた米永。相手に航空機が多かったおかげで善戦するが、副将のレイピアが藤本の87式に敗れたあとは力つき、藤本の大将F-1にとどめを刺され、勝利は藤本のものになった。

茨城県　軍司×静岡県　杉山

ZSU-Xを禁じ手にして、幸先のいいスタートを切った杉山は、続くSu-27やコルセアを破ったものの、副将のDCAが、軍司のメルカバにやられる。長期戦にもちこまれた杉山の大将ラファールは、軍司の大将、87式対空ミサイルに、まさかの敗退。こうして軍司が次の試合に駒を進めた。

・決勝戦

福井県　佐嶋×茨城県　軍司

決勝戦は、福井の佐嶋と茨城の軍司の戦いとなった。軍司はレオパルド2を禁じ手に指定しており、軍司有利に試合が展開した。ところが、佐嶋の中堅ADATSとSu-27の対戦のときに異変は起きた。佐嶋のトムキャットが後方からADATSを支援。Su-27、コルセアを次々と撃破した。ここで一気に差し戻した佐嶋は、副将どうしの戦いでは、武装がなくなって双方処分ということにはなったが、大将戦では、余裕の勝利を決め、第2回金鷲旗大会を制したのだった。

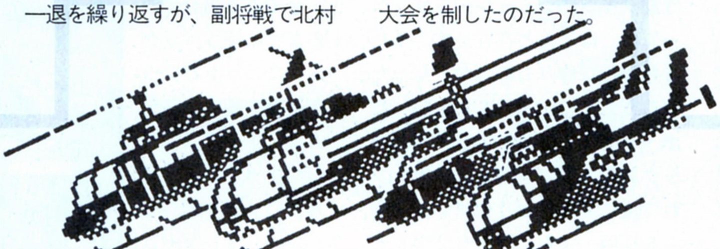

福岡県代表　西村健士

Su-24	×10
ゲパルト	×10
A-10	×10
SA-13ゴーフル	×10
コルセア	×10

禁じ手　ゲパルト
87式対空
ローランド2

奈良県代表　北村量太

80式対空砲	×10
Su-27	×8
87式対空自走砲	×10
74式戦車	×10
ファントム2	×10

禁じ手　F-111
A-10
89式戦車

石川県代表　米永良弘

ZSU-X	×10
ローランド2	×10
ゲパルト	×10
RCM748レイピア	×10
Su-24	×10

禁じ手　ADATS
レオパルド2
チャレンジャー

広島県代表　藤本一郎

ローランド2	×10
コルセア2	×10
Su-24	×10
87式対空自走砲	×10
ミツビシF1	×10

禁じ手　F-111
チャレンジャー
Mig-29

茨城県代表　軍司徳昭

ZSU-X	×10
Su-27	×10
コルセア	×10
メルカバMk3	×10
87式対空ミサイル	×10

禁じ手　ADATS
F-117
レオパルド2

静岡県代表　杉山貴紀

クロタル	×10
ルクレルク	×10
S.エタンダール	×10
DCA30	×10
ラファール	×10

禁じ手　A-10
ZSU-X
F-111

11. 戦っているユニットの、お互いの装備がなくなった場合、双方を同時に処分する。
12. 間接兵器によって場外より攻撃をする場合には、試合場にいる自軍の部隊は攻撃の勝利を失うものとする。
13. 特に指定がない場合、装備の変更はできないものとする。
14. 自分が戦いたくない兵器は、禁じ手として選ぶことができる。
15. 禁じ手は3つ選ぶことができる。
16. 敵対する相手に自軍の兵器が禁じ手に選ばれた場合、その兵器は試合に出ることができない。
17. その他の事態に対しては、審判団の判断によって決定する。

今明かす! ドラフト大戦略の思い出(ひできち編)

ドラフト大戦略というのは、大戦略に登場する兵器たちをプロ野球のドラフト会議にみたてて、指名し合って作った国どうしで戦うというものだったんだけど、戦いが始まる前のドラフト会議の時点からかなり熱の入ったものがありましたね。お互い思い入れのある兵器や絶対取らなきゃいけない定番兵器が頭の中でグルングルンうごめいちゃって大変。そんな中から相手の出方を見たりしながら、うまい具合にほしい兵器を獲得できたときなんか、本当ガッツポーズものでした。ヤミクモに、思いつくままに取っていたんじゃ強い国は作れませんからねー。サワノフなんかは、そのへん冷静で、大ファンだったA-10を取るのをあきらめてまで、自国のバランスを考えていた慎重さが印象的でした。逆に、思いつくままほしいやつを指名していた高橋Dは、予想どおり一番最初に負けちゃったんですけどね。結局は。

まあ、こんな感じで戦いは始まったわけですが、4人の白熱した模様を誌面で伝えるのは非常に難しく、しかもモノクロページだったので、読者には伝わりにくいようでしたが、そこはそれ、熱烈なダイセンリャカーに応援されて、なんとか続けることができました。この企画を真似て、友達どうしで遊んでますとか、もっと参加人数を増やして対抗戦をやってくださいなど、全国のファンからのはがきが届くたびに、あー、やってよかったな、という気持ちになりました、本当に。機会があったらもう一度やりたいですね。

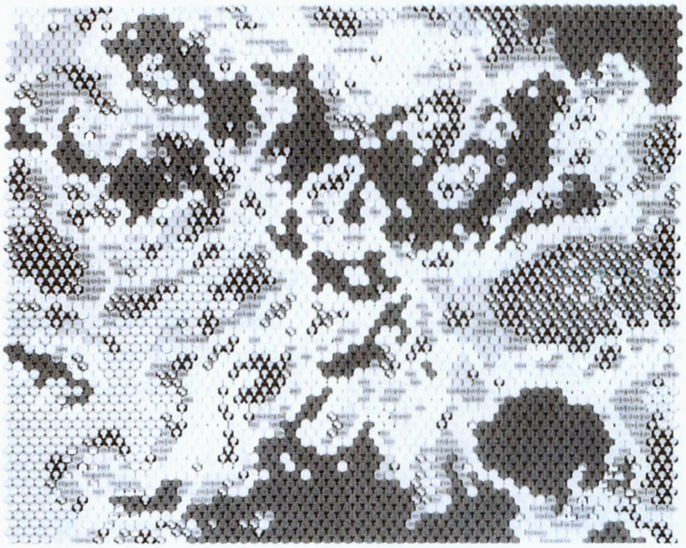

⬆これが戦場となったマップ。海戦も楽しめて、わりと公平な立地条件だ。このマップの右下の赤国のところがボクの首都。直接対決の相手が高橋Dだったのが有利だったのかも。

これが私の生産タイプだ!

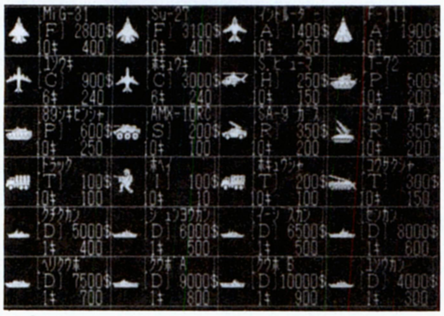

⬆ほとんどスキのないラインアップで、十分に満足できた。唯一悔やまれるのが、トムキャットを取れなかったこと。

今明かす! 『大戦略』の歴史

読者からのはがきで、大戦略の古いやつがどんなだったか教えてほしいという質問が非常に多かったのだ。教えてほしいと言われればむげに断わるわけにもいかない。最終回だしね。というわけで、シリーズ第1作『現代大戦略』の歴史をチラっとひもといてみよう。

大戦略シリーズといえば、'85年の11月に発売された『現代大戦略』が本家本元。今から6年も前に基本システムを作り上げてしまったのだからすごいよね。当時は、『テグザー』を初めとするアクションゲームが大盛況で『ハイドライド』がアクションRPG人気の幕を開けようとしていたころ。大戦略のようなタイプのシミュレーションゲームは、ほとんど存在せず。まだまだ稚拙な作りものばかりだった。

しかし、この『現代大戦略』は、ボードゲームに匹敵する60×60ヘックスのマップを持ち、簡素化されて誰にでもわかりやすいシステムを採用、さらに設定を変更することにより、自由度の高い遊び方ができたのだ。しかも特筆するべき点は、やはり現用兵器を自分の意のままに動かせる快感だろう。F-16とMA1が戦うというような夢のような出来事がパソコン上で実現できたのだ!

今の読者はそれがどうしたと思うかもしれない。でも当時としては斬新なシステムを持ったゲームだったのだ。

今でこそ当たり前のように使うヘックスやユニットといった用語や基本システムは、すべてここから始まったといってもよい。日本のシミュレーションゲームの夜明けはここから始まったのだ!

今キミたちがプレーしている『キャンペーン版』や、『Ⅲ'90』も、こいつがなければ生まれてこなかったのだ。このころの大戦略精神は、今もシステムソフトの人たちの胸に脈々と宿っているはず。今後、新たな大戦略が生まれることを期待したいね。

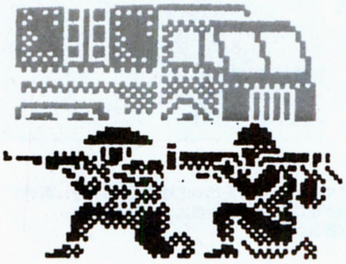

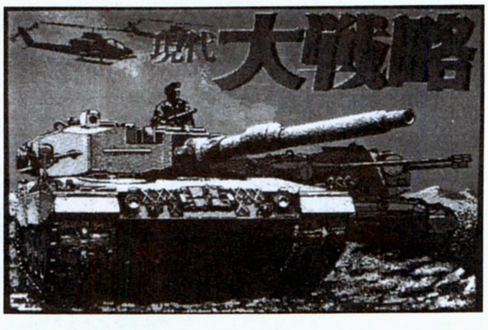

⬆'85年の11月に発売された「現代大戦略」。当時としては画期的なシステムを持つシミュレーション"ウォー"ゲームだった。PC-9801対応で7800円[税なし(当時)]。伝説はここから始まった。

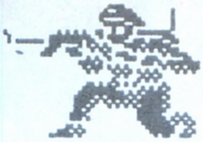

サヨナラ三角またきて大戦略

11号から始まったこのコーナーも半年以上を経過し、ついに終わりのときがきちゃいました。簡単そうに見える金鷲旗大会なんかも応募者が多くて、なかなか大変だったんですよ。しかし、そのかいあってか、ソフトを持っていない人たちからも応援や参加希望のはがきがビシバシくるようになり、担当者としては、ひとりひとりにお礼を言いたいくらいです。本当にどうもありがとう。

さて、当大戦略のコーナーは、これで終了するわけですが、大戦略自体はなくなってしまうわけではありません。あたりまえだけど。巷では、そろそろ『大戦略Ⅳ』が出るんじゃないかな？　なんていううわさも飛び交っていますが、実際のところはどうなんでしょうねえ？　これだけの人気シリーズですから、何かしらの形で続編が出ることは間違いないと思いますが、読者のみんなはどんなものを求めているのかな？　ボク個人の希望としては、最新兵器の類はやっぱりほしいよね。前号、前々号で大戦略にほしい兵器代表で登場させたYF-22とか、アメリカのシーウルフ級のSSNなんかがあると、もっと違った戦略やシステムができ上がると思うのだ。つまり、現実の新型兵器の登場で、ゲームの世界の中のシステムなんかも変わってくるような気がしてならないんだな。新シリーズが出れば、そのとき、そのときの新兵器がラインアップに加わることは間違いないんだけど、今度は乗用の兵器ばかりじゃなく、ミサイルや広範囲にわたるレーダー監視システムなんかも加えてほしいという意味なんですね。ステルス機やサイレントサービスの活躍の裏には、それを阻止するレーダー網や迎撃システムの存在があるわけですから。

⬆連載開始当初のメンバーがこれ。このときは、みんなであーだこーだ言いながらドラフトをやったのだ。けっこう真顔だ。

『大戦略Ⅲ'90』でリアルタイムシミュレーションという形をとった大戦略シリーズ。次の作品がこの路線をさらに推し進めていくものになるのか、はたまた『キャンペーン版大戦略Ⅱ』のようなオペレーションを含むすべてを自分が把握して楽しむようなタイプに戻るのか、どうなるかはわかりませんが、我々、FUN TO大戦略スタッフ一同、このシリーズが、ずっと長く愛され続けていくことを願ってやみませんぞ。　（終）

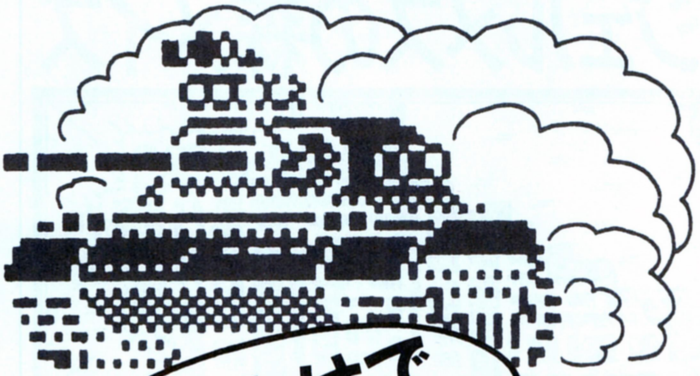

てなわけでスペシャル

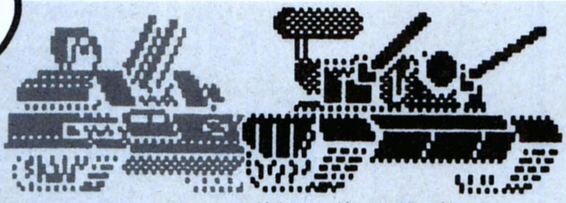

読者のみなさんからのおたよりを紹介するのもこれが最後になると思うとなんだか悲しいですね。最後は、封書でこのコーナーに激励の数々を熱く語ってくれた、この手紙だ。

FUN TO　大戦略係の方々へ
はじめまして、毎回1回も欠かさず読ませていただいております。
11号から始まったこのコーナーも半年が経過し金鷲旗大会などはソフトを持っていない人までも巻き込む勢いがあるようで、全国2億人の大戦略ファンのうちのひとりとしてはうれしい限りな今日このごろであります。（中略）Ⅲ系にはかなわないでしょうが、キャンペーン版の中の個性あるユニットを組み合わせてトーナメントを戦っていく金鷲旗大会は、なかなかおもしろくてごくごく一般の読者にも楽しめる誌面だと思います。
今後は、全国2億人のダイセンリャカーの戦術なり戦法なりをぜひ参考にしたいのです。全国の強者どもを一堂に会し、マルチプレーで戦うトーナメント、もしくは座談会などの企画をされたら、隔週末が今以上に待ち遠しくなるだろうなあ、なんて思います。
最後まで読んでいただきまして恐縮です。イモは焼けませんが、ムカついたら燃やしてください。
（木下義則）

いやー、燃やすなんてとんでもない。熱いメッセージをどうもありがとう。彼は便箋2枚にわたって、激励や新企画、大戦略ファンの現状などを書きつづってくれた。こういうファンの人がいる限り、大戦略の火は消えることはないと思います。新たな大戦略が登場したときには、このコーナーも復活するかもしれません。というわけで、今後もログイン編集部あてにダイセンリャカーの熱いメッセージは送り続けてくれるとうれしいです。それじゃあね。

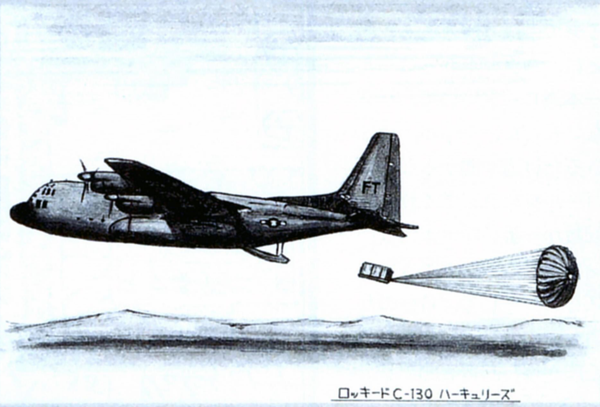

⬅よく投稿してくれた"あれっくす・きいとん"こと東京都の鈴木君だ。C-130ハーキュリーとは渋い。

千客万来 エメラルドドラゴン

第9回

メリークリスマス！　そして新年明けまして、まだ明けてないけど、おめでとうございます。ということで、千客万来エメラルドドラゴン'91は、このたび新たに、千客万来エメラルドドラゴン'92として生まれ変わったよん。

新春お楽しみ企画⑦ジェルメスの森メイズ

今回は、新春お楽しみ企画が目白のサンマ。第1弾はジェルメスの森メイズなのだ。右の、目がチカチカするようなイラストは、実はただのメイズではない。エメドラファンのみなさんならもうお気づきのことと思うが、そして見出しと本文を読んでいる方なら誰でもわかると思うが、なんとジェルメスの森のマップになっているのじゃよ。ジェルメスの森といえば、ダードワの森と並んで、エメドラの難所といわれている。モニターでもマップを見ることができるのだが、小さすぎてよくわからないんだな、これが。ということで、攻略に役立ててちょうだい。

で、それだけじゃつまらないので、メイズで遊ぼう。ところが困ったことに、スタートからゴールまでが一本道じゃないので、パズル性がないんだな、トホホ。そこで、できるだけ道を曲がらないように、ゴールをめざしてくれ。曲がった回数が一番少ない人には、プレゼントを贈るぞ。はがきに右のメイズをコピーして、自分のたどった道を赤のペンで記したものを貼り、曲がった回数を明記して〝新春メイズ係〟まで送ってね。

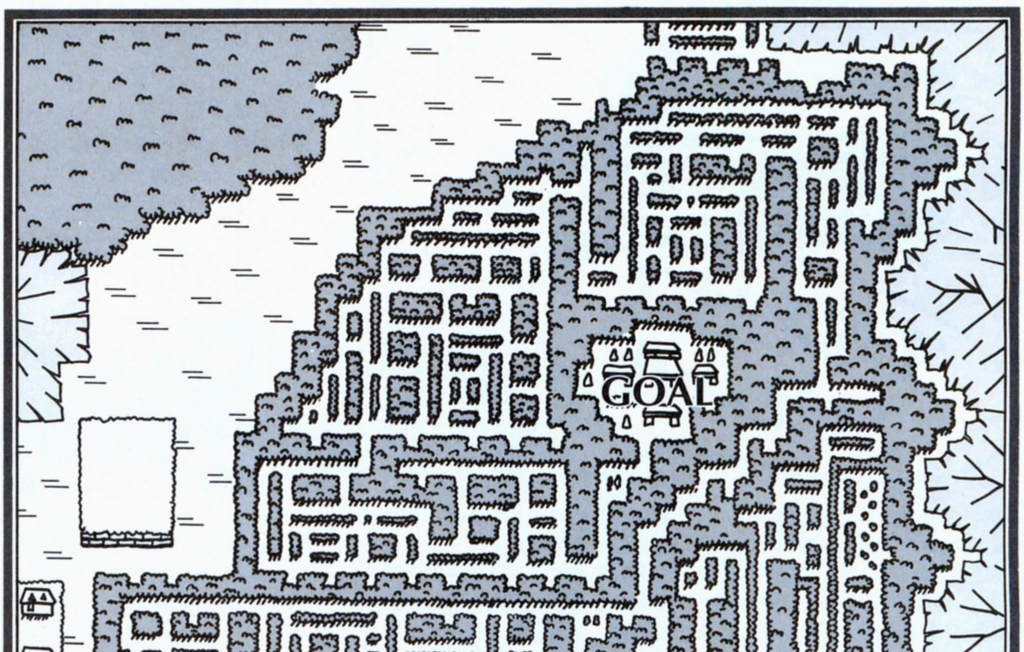

新春お楽しみ企画② SDオストラコン福笑い

さあさあ、新春お楽しみ企画の第２弾は伝統と格式を誇る福笑いだ。詳しく説明するまでもないかもしれないが、つまり、福笑いとは顔面のメタファーとしてマクロ定義された目や鼻などのオブジェクトディクショナリーがあり、それらを疑似的に近似した輪郭に、直接肉眼で見ることなくリダイレクトすることによって、とりあえず笑おうとするものだ。わかりましたか？　私はちっともわかりません。じゃ、わかりやすく書こう。

やり方はこうだ。左のイラストの目鼻を切り取って、右のイラストの上に目をつぶって並べるだけ。でもって、できたらコピーを取って遊んでほしいのだが、次のページは『激闘甲子園』のでっかいタイトル部分だから、あんまり気にすることはないかもしれない。

楽しく遊びなさい。

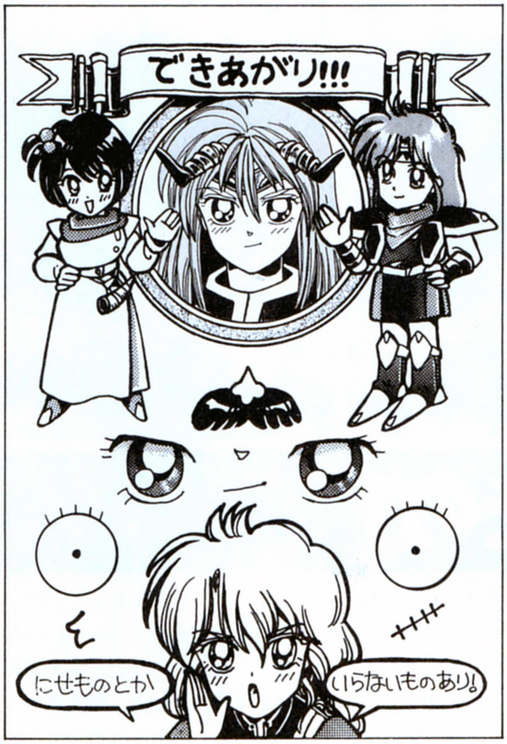

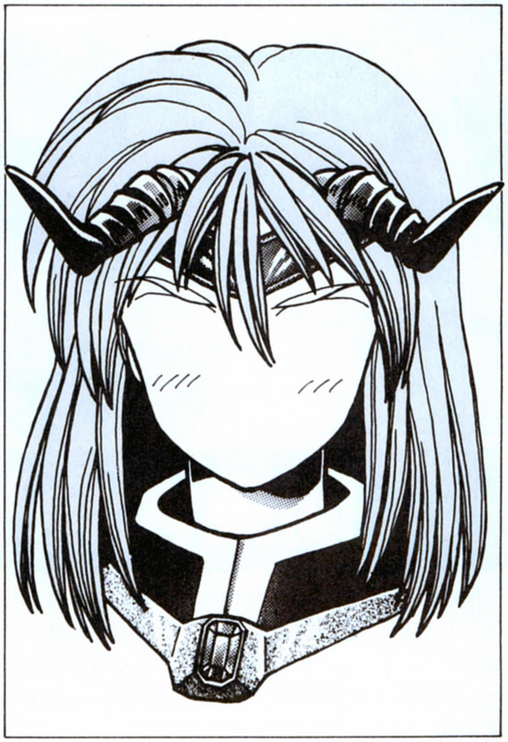

新春お楽しみ企画③ 初春イラスト大会

恒例のイラスト大会も、いったい何号で募集したのか担当編集者すらわからない〝こたつでアトルシャン〟にいくつか応募があり、みんなガンバレだ。あ、そうそう、今号で掲載した、島根県の山崎。誌上では使えないが個人的に好きだからもっとすごいのを頼む。じゃ。

■島根県　山崎

⬅彼ってば、ほかにもいろいろイラストを送ってくれるのだが、リコリン櫛田がいやーん、恥ずかしいというので、残念だ。がんばれ！

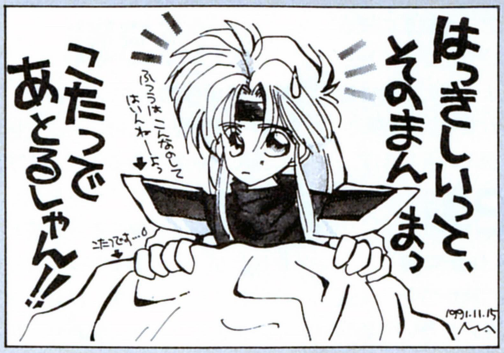

■京都府　吟遊詩人

⬅こたつでアトルシャン、というイラストのテーマに、こたつに入ったアトルシャンを描いて送ってくれた。うーん、ストレートな人。

新春お楽しみ企画④ エメドラかるた

新春の基本はかるただよね。かるたというのはポルトガル語で、ポルトガルにはベルガーのガールフレンドが住んで……、という話はおいといて、エメドラファンのみんなで、エメドラいろはがるたを作っていこうという企画なんだな、これは。字札、絵札ともに募集するので、おもしろいのを〝かるた係〟まで頼む。担当者が作った右の例のようなつまんないのはボツだぞ。

いしゅばーんを歩けば広くて迷ふ

てなわけで大募集だよん

このページでは情事、いや常時、みなさんのおハガキを待っています。定例の悩み相談コーナーや、イラストコンテストのほか、今回は新春メイズ、かるたのほうもよろしくね。そうそう、即席コスプレのアイデアってのもあったな。あ、イラストコンテストの現在のテーマは、〝走れオストラコン〟だからね。頼みますぜ。

あて先

〒107-24
東京都港区南青山6-11-1
スリーエフ南青山ビル
(株)アスキー
ログイン編集部
エドラゴン係

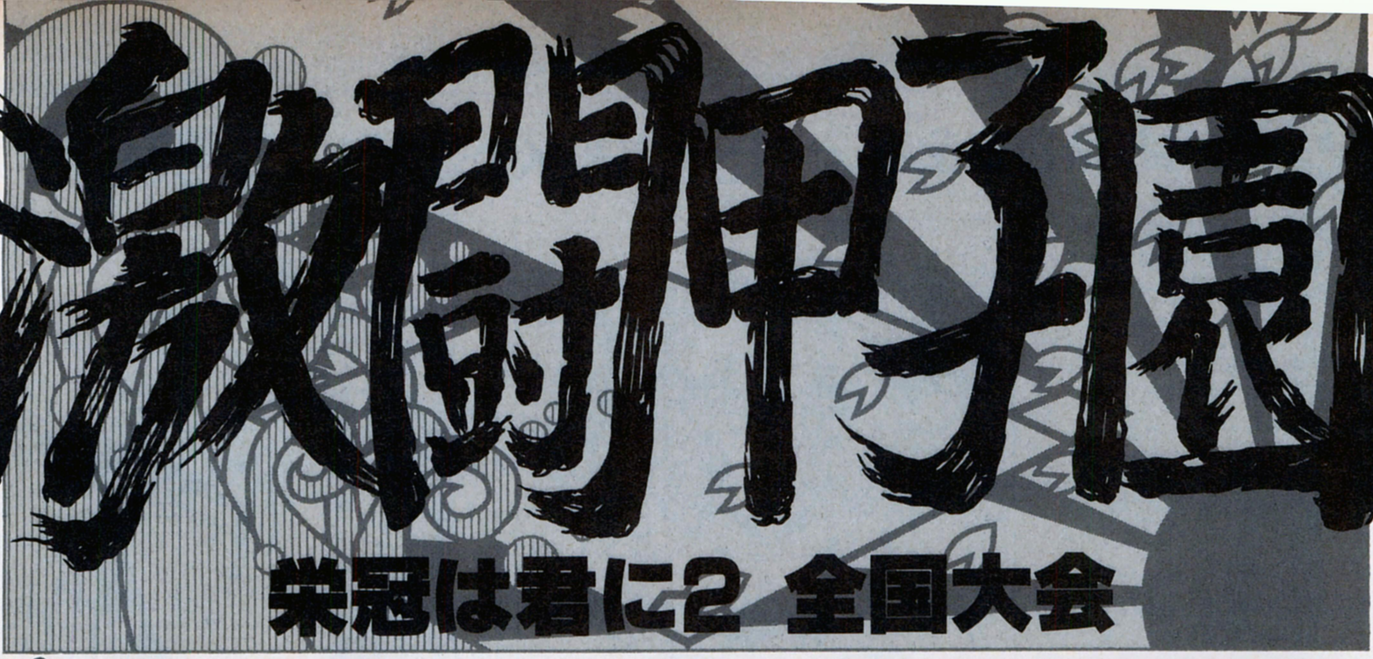

関東大会その1

今日さ、徹夜で原稿書いたあとに、ふと魔がさしてバッティングセンターなどというところに行って、くるくると金属バットなどを振り回していたら、なんだか急にボーッとしちゃって、ぶっ倒れそうになってしまいましたよ。だって、ボールがバットに見事なまでに当たらないんだもの。なんだか、きりきり舞いという単語が急に身近なものに思えてきたぞ。

そうそう、なんだかと言えば、栄冠は君に2全国大会地区予選が、なんだか当初の予定よりだいぶ時間がかかりそうな予感がする。北のほうから順番に試合をしているので、南のほうの地区に出場している人は、早いとこ試合したくて、かなりじれったい思いをしているんじゃないだろうかと思うが、すまないけど気長に待っててほしい。このままのペースでいくと、まだ結構間がありそうだもんな。

さて、今回はようやく関東地区大会に入ってきたわけだが、なにしろ全国で最も出場校が多い地区だけあって、とてもじゃないが1回だけでは終わりそうもないのだ。しかたがないので、とりあえず今回は栃木県、茨城県、埼玉県の3大会だけにしておく。残りは次回だ。ひょっとしたら次々回にもわたってしまうかもしれないが、そうなったらそうなってしまったときのことだ。今のうちからあまりくよくよ考えるのはよそう。

さて、そんなわけで、今回の激闘甲子園のメニューは、まずさっきも書いた関東地区大会その1。栃木、茨城、埼玉の3つの県の大会を開催する。次に、読者参加クイズの第2回。みんなお待ちかねの、賞品の発表をとり行なうぞ。それから、激闘甲子園初の、読者からのおたより大特集だ。以前から募集していたのが、最近ようやく集まり出したので、ちょっとばかりスペースを大きく取ってみたのだ。こんな感じの、豪華3大ラインアップで、今回も激闘甲子園をお送りするぞ。それでは、さっそくいってみるとしよう。

関東地区栃木県大会

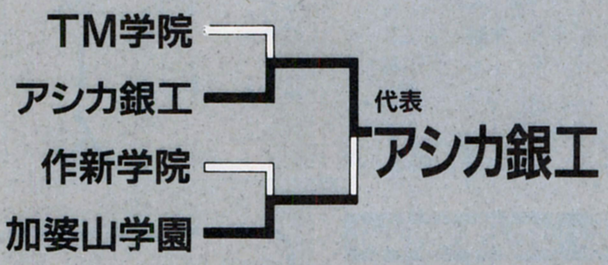

決勝戦　加婆山学園　×　アシカ銀工

										計	H	E
加婆山学園	0	0	0	0	0	0	0	0	0	0	6	1
アシカ銀工	0	0	3	0	0	0	0	0	×	3	6	2

第1戦

▶TM学院×アシカ銀工

勝てばいきなり決勝という、なかなかオイシイ栃木地区。第1戦は、TM学院と、アシカ銀工の試合です。5回にアシカが2点を先取すると、そのまま両校とも動きは見られず、ゲームセット。結局、2対0でアシカ銀工の勝利です。

第2戦

▶加婆山学園×作新学院

4回に加婆山打線が爆発。4点を先取します。挽回したい作新学院ですが、加婆山を打ち崩すことができません。作新は6回に1点を返しますが、加婆山は7回に3点、8回に2点を追加します。結局、9対1の8回コールドで加婆山学園が勝利を手にしました。

第3戦

▶加婆山学園×アシカ銀工

競争率が低いとはいえ、全国的に見ても強豪である両校。まず、アシカが3回裏に3点を先取します。加婆山も反撃するかと思われましたが、そのままアシカに逃げ切られてしまいます。試合は3対0のままあっけなく終わり、栃木代表はアシカ銀工に決定しました。

関東地区茨城県大会

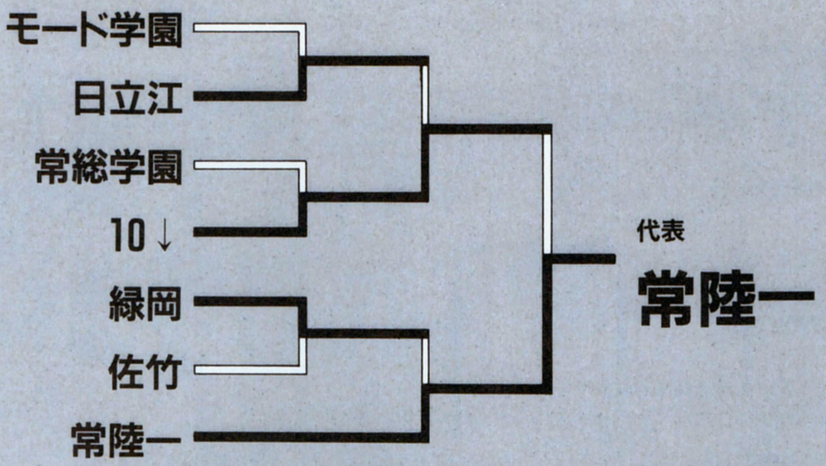

決勝戦　常陸一　×　10↓

	1	2	3	4	5	6	7	8	9	計	H	E
常陸一	0	0	0	0	0	0	0	1	0	1	5	0
10↓	0	0	0	0	0	0	0	0	0	0	2	6

第1戦

▶モード学園×日立江

まず、2回裏にいきなり日立江の打線が爆発。モード学園から一挙に5点をもぎとります。その後はお互いに動きがなく、スコアボードにはゼロが連なります。しかし、それも7回裏まで。ここで日立江がさらに1点を追加します。必死に追いかけるモード学園も、8回表にどうにか1点を返したのですが、日立江の投手の好投の前になすすべがなく、それ以上点は取れません。結局試合は、8回裏にさらに2点を追加した日立江が、8対1の8回コールドで勝利し、見事2回戦進出を決めました。6つもエラーをしてしまったモード学園は、無念といえるでしょう。

第2戦

▶10↓×常総学園

常総学園が3回裏に送りバントなどを使った堅実な攻めで、2点を先取。その後は互いの投手が好投し、投手戦へともつれ込んでいきます。このまま常総学園が2対0で逃げ切ってしまうかと思われましたが、土壇場の9回に10↓打線が大爆発。いきなり6点を常総学園からもぎ取ります。これで、逃げる立場と追う立場が完全に逆転してしまいます。常総学園も、9回裏になんとか2点を返したものの、あと一歩及ばず、試合は6対4で10↓高校が勝利しました。ヒットを13本も打った10↓打線は、賞賛に値するでしょう。

第3戦

▶佐竹×緑岡

試合開始直後から投手戦へとなだれこみ、スコアボードにはゼロが連なっていきます。ときどき、どちらもヒット、エラーなどにより、ランナーを出すのですが、このチャンスをうまく活かすことができず、点へはつながりません。このまま延長戦へ入るかと思われましたが、9回裏、緑岡のソロホームランが飛び出し、サヨナラ試合となりました。

第4戦

▶日立江×10↓

ここからは2回戦です。どちらも打戦爆発タイプの学校。日立江は1回戦でコールドゲームを達成、一方、10↓は一気に敵から6点を奪うといった、強力打線を持つ学校。どちらの学校にとっても、相手の打線をどうやって封じ込めるかが、このゲームの勝敗のカギを握っているようです。試合開始とともに乱打戦。といいたいところですが、予想に反して投手戦へと突入していきます。スコアボードにはゼロが行進をつづけ、とうとう迎えた9回裏、10↓打戦からソロホームランが飛び出し、試合はあっけなくゲームセットへ。10↓高校が勝利を収め、見事決勝戦へとコマを進めました。

第5戦

▶緑岡×常陸一

茨城地区、準決勝の試合です。シード校である常陸一がどんな野球を見せてくれるかが、なかなか楽しみです。試合が始まると、まずは投手戦へともつれ込んでいきます。しかしそれも6回まで。6回表に緑岡が送りバントなどで先取点を奪います。が、その回の裏、常陸一が1点を取り返し、これで試合は1対1の同点。振り出しに戻ってしまいます。その後はどちらからもヒットらしいヒットも出ず、延長戦に入るかと思われましたが、9回裏、常陸一打戦が爆発。なんとサヨナラの満塁ホームランで、試合を決めます。結局、5対1でシード校である常陸一高校が決勝戦出場となりました。

第6戦

▶常陸一×10↓

どちらが全国大会に出場してもおかしくないほど、両校とも力を持っています。ただ、10↓の守備力がやや低いのが難点といえるかもしれません。試合が始まると、さすが有力校どうしの対決。どちらの投手も好投するので、なかなかランナーが出ません。この膠着状態が崩れたのが、8回表の常陸一の攻撃のときです。2番打者からの好打順から始まった8回の表。10↓のエラーでランナーを出した常陸一が、うまく送りバントなどを決め、1点を先取します。反撃したい10↓ですが、試合は1対0のままあえなくゲームセットへ。常陸一高校が、見事全国大会へのキップを手に入れました。

関東地区埼玉県大会

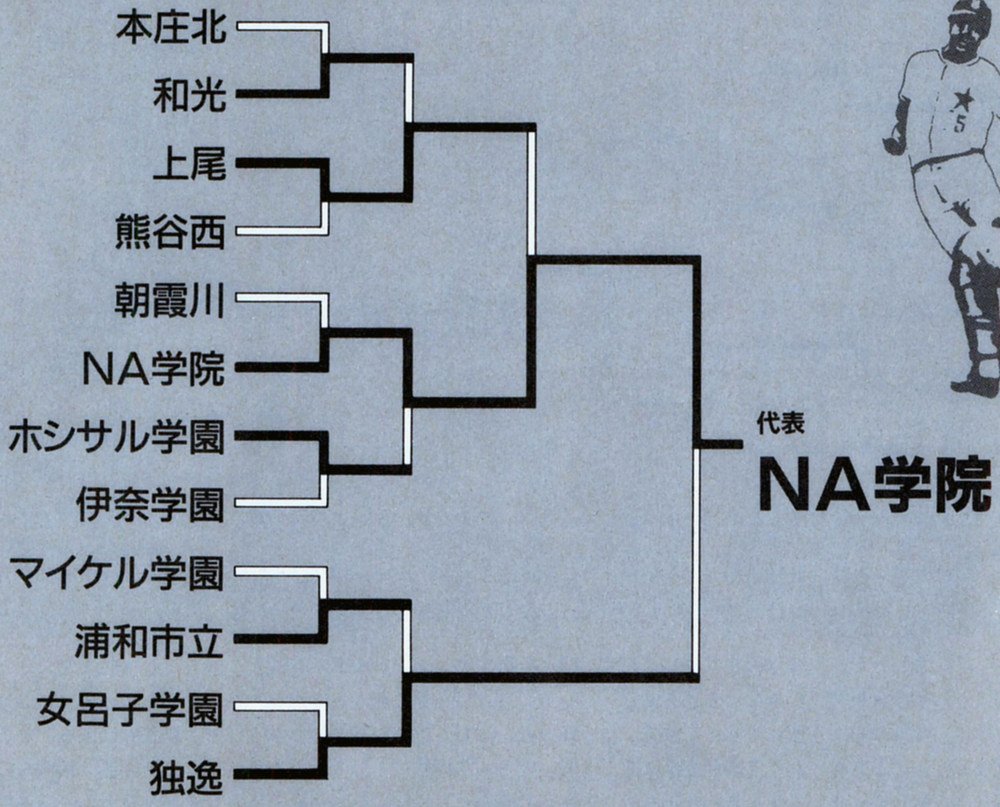

決勝戦　独逸　×　NA学院

										計	H	E
独　逸	0	0	0	0	0	0	0	0	0	0	3	1
NA学院	0	1	0	0	0	0	2	0	×	3	5	3

第2戦

▶上尾×熊谷西

埼玉地区は試合数が多いため、試合をピックアップして紹介していきます。まずは上尾と、熊谷西の対決から。試合が始まると、ヒットはときどき出るものの、どちらもチャンスを活かすことができず、点にはつながりません。しかしそれも4回表まで。ここで上尾がシングルヒットの連打で、1点を先取します。上尾はさらに8回にも1点を追加し、結局試合は2対0で上尾高校が勝利しました。

第4戦

▶伊奈学園×ホシサル学園

この試合には、編集部のへんな仲丸の高校、伊奈学園が出場しました。試合はまず、ホシサルが6回裏に2点を先取します。そのあとは両校とも沈黙が続きます。試合を見ながらへんな仲丸は、何、ホシサル？　ってことは､星(飛雄馬)去ると伴宙太が泣く。とか､へんなギャグを飛ばしていましたが、ギャグが不発に終わると共に、試合のほうも打線が不発に終わり、結局試合は2対0のままゲームセットへ。第4戦は、ホシサル学園の勝利で幕を閉じました。

第6戦

▶女呂子学園×独逸

第6戦は、女呂子と書いてメロスと読む女呂子学園と、編集部三宅ポル助の独逸の対戦です。編集者は1回戦を突破できないというジンクスがあるため、ここはぜひともがんばってほしいところです。試合が始まると、スコアボードにゼロが並ぶ並ぶ。両校、相手の投手を打ち崩せません。このまま延長戦に入るかと思われましたが、9回裏、独逸高校がツーランを放ち、2回戦進出を決めました。

第10戦

▶上尾×NA学院

埼玉地区最強の能力を誇る上尾を相手に、NA学院がどう戦うかが、なかなか見どころといえるでしょう。試合はのっけから投手戦へと入っていきます。この状況を打破したのが、7回裏のNA学院の攻撃のとき。シングルヒットでチャンスを作ったNA学院は、続く打者がホームランを放ち、貴重な2点を手に入れます。なんとか逆転したい上尾ですが、打線がつながらずそのままゲームセットへ。2対0で、NA学院が勝利しました。

第11戦

▶独逸×NA学院

いよいよ決勝戦。編集部三宅ポル助率いる独逸と、強豪校上尾を下したNA学院の対決です。試合はNA学院が2回裏に1点を先取。そのあとは膠着状態が続きます。なんとか点を取り返したい独逸ですが、NA学院の投手の好投に阻まれ、なかなか出塁できません。結局、8回にも2点を追加したNA学院が、3対0で優勝を決めました。

クイズの時間なのだ

クイズだ！　クイズ！　ああ、大声を出さなくてもわかりますか。すいません。そういったわけなので、１回休んでしまったが、読者参加クイズの第２回である。こりゃあすごいぞ！　わおー！　ああ、うるさいですか。すいません。いえね、声が大きいっていうのは、自分でもよくわかってるんですけど、うれしいこととか悲しいこととかがあると、ついつい大声になっちゃうんですよ。感情の発露ってヤツかな。いや、べつにこんなこと、クイズとはまったく関係はないんですけどね。ムダ話しちゃってすいません。早いとこ、本題に戻したほうがいいかな。

じゃ、さっそく問題にいくとしよう。下の２問がそれだ。前回に比べて、かなり難しくなっていることと思うぞ。まだ正解を知っているヤツがいないんだもんな。答えがわかった人は、ってわかるわけはないんだけれど、それを官製はがきに書いて、ついでに郵便番号、住所、氏名、年齢、好きな食べ物を書いて、右下のあて先の〝答えてなんぼ〟係まで、バシバシ送ってきてくれ。正解者の中から、抽選で何名かに、右の写真のようなアートディンクグッズが当たってしまうという仕組みになっているのだ。いいぞいいぞ。

ちなみに、締切は1992年の１月16日必着だ。なーんだ、まだ間があるじゃないか。ゆっくり考えていいぞ。正解と当選者の発表は、５号あたりになる予定かな。そうそう、前回の正解と当選者は、次回に発表するので、ひとつよろしく。それでは、また次回のクイズもお楽しみに。じゃあね。

問題１

全国の地区予選が終了するまでに、いったいコールドゲームはいくつあるでしょうか？

まだ、この時点では答えがでていない問題だから、なかなか難しいぞ。ちなみに、現時点まででは、まだ３試合しかない。

問題2

全国の地区予選が終了するまでに、いったいサヨナラゲームはいくつあるでしょうか？

こっちのほうは、今のところ11試合ですな。ぴったりの正解者がいない場合は、うちわで近い人から順番に当選ということで。

おたより甲子園

さあ、本邦初公開の、激闘甲子園おたよりコーナーがやってまいりました。読者のみなさんの温かい愛情に支えられて、初めて成り立っていくこのコーナー、では、記念すべき最初のおたよりにいってみよう。さあいこう。

「今日、僕は『栄冠は君に２』を買いました。ログイン甲子園に出たかったのですが、締切はもうはるか北の空。ぜひ、来春、復活激闘春の選抜甲子園なるものも行なってください。お願いします」

（千葉県　純愛高校のかんとく）

むう、来春じゃあ、まだこの大会やってる最中だよ。運が悪いと、地区予選さえ終わってないんじゃないかって気がするな。ああ、どうしよう。困った。

「テストの結果が悪く、そのうえ３年も想い続けた彼女にふられ、さらに22号の激闘甲子園の予選の抽選にもれた僕は、〝ショックで寝込む〟ことを初めて体験した」

（大阪府　森本和宏）

不幸というのは、ホラ、なんだかわからないけど、続けてやってくるものだから。あんまり気を落としちゃダメでしょ。いつかきっといいことが来るよ。全国大会の第２回とかさ。来々春ぐらいかな。

「激闘甲子園に出場してる神奈川県の伊志田高校、母校のよしみで応援するぞ！　でも、うちでは勝てないだろうなぁ……。それにしても、徳島県には池田高校しかいないのか？」（神奈川県　諸星隆）

徳島はすごいよね。応募してきた学校の中で、校名が池田高校じゃなかったのは、２、３校ぐらいしかなかったもんなあ。それにしても、４校の出場枠全部が池田高校になってしまうとは。実況中継とか、かなり混乱をきたしそうだな。

「うおお！　誰が千葉地区の〝愛のおちんこ学園〟を止めろ!!!　千葉出場者をバカにしておるわ！　誰か栄冠２を貸せ！　俺が止める!!　うおー！」

（神奈川県　川崎商業のオタク）

かなり憤ってますな。あの高校については、ログイン甲子園実行委員会の面々も、お願いだから勝ち進んでくれるなと、日夜祈っています。みなさんも、一緒に祈ってください。負けれー。

そんなわけで、今回のおたよりコーナーはここまでだ。今後も、ご意見、ご感想、お歳暮、などがあったら、どんどん下のあて先の〝ヒット打ってなんぼ〟係まで送ってきてくれ。待っているぞ。

それでは、今回の激闘甲子園はここまで。また次回にね。

●あて先●
〒107-24　東京都港区南青山6-11-1
スリーエフ南青山ビル
（株）アスキー　ログイン編集部
激闘甲子園それぞれの係まで

ログイン趣味講座

1、2(ワン、ツー)ゴルフ

●最終回なのである、の巻

特集 懐かしのあんなコーナーこんなコーナー

さあ、ついにやってきたぞ、アレが。わーい、わーい。なにを隠そう、唐突ではございますが、ついに最終回なんだな、これが。蛍の光窓の雪だ。二の字二の字のゲタの跡だ。最終回記念として、これまでこのページでやっつけたコーナーを振り返ってみるのだ。クルリ。

①あなたが作る18ホール

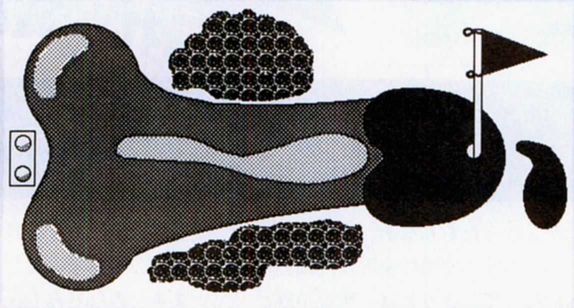

➡このように、自分で遊んでみたいコースを考えて送ってもらっていたのだな。

なんかテレビ番組の最終回みたいだが、懐かしのあんなコーナーこんなコーナー、最初は忘れもしないこれだ、『あなたが作る18ホール』。この企画は、読者の皆さんからプレーしてみたいホールを募集し、それをログインとT&Eソフトが選考し、ついには18ホール耳をそろえ、しまいにゃそれをT&Eソフトにコースデータとしてソフト化してもらう予定だったのだ。

ああ、遠大な計画だった。

しかし、ワイアラエ・カントリークラブやペブルビーチ・ゴルフクラブといった〝本当の〟コースデータ開発のため、スケジュール調整が難しくなり、計画を練りつつ、ウーンとかアーとか言っているうちに、殿、あえないご最期でござる！　となってしまったわけなのだ。企画はよかったんだけどねー、というやつだ。うふふ。

データ
野望度
読者参加度

②わたしの道具自慢

年永祥一(32歳)

お道具、という甘酸っぱい響きを楽しみたいがために開始したのが、このコーナー。まあなんだ、ゴルフ雑誌なんか見てみると、ゴルファーの基本は、道具の自慢に始まり道具の自慢に終わるらしいので、ちょっと真似したわけだ。

で、担当編集者のスペシャルアレンジしたマウスだの、グラブだのを紹介していったのだが、悪い癖で、だんだんゴルフから遠ざかり、ついには帽子、人形、芝生、と進み、あえなく沈没。馬鹿ねえ。

➡ジョルジオ・アルマーニデザインのゴルフ帽子、とかやってたわけだ。

データ
こだわり度
役に立つ度

③ゴルフ春秋

ゴルフにまつわるちょっといい話、ためになる話、ジンとくる話などを紹介しようという意図は、あった。ああ、確かにそういうつもりだったのだけど、最初はともかく、筆者が痔をわずらって伊豆へ静養しに行き、そこでつらい境遇の若い女性と知り合い、人生の教訓を与える……、というあたりからだんだん話がヘンな方向へと進み、しまいに年寄りのくりごと。

ついには廃止へと追いやられたのであるが、世の中には妙な人がいるもので、このコーナーにも固定したファンがついたりしたのだ。けっこう再開希望のはがきが来た。しばらく欄外でやってたけどね。

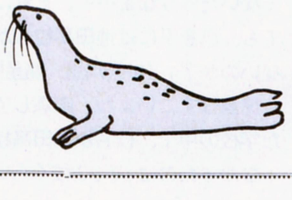

データ
ウンチク度
まいった度

ブランディッシュ
ショップリストで〜す

アイテムリストを作ってみました。まだゲームを終了させていない人の役に立てばいいですね。このほか、このゲームで気づいたことをあげてみます。まず、ディスク2に入っているBRN__YN.COMを起動させてみてください。ファルコム流RPGガイドという、自分の相性にピッタリのソフトを教えてくれる占いを見ることができます。あとは、実際のゲームに関してなんですけれども、①悪魔の装備を捨てないこと。ダークゾーンで役立ちます。②鍵がないときは、とりあえずまわりのモンスターを全滅させること。③鉄球はともかく、ハンマーは、ダークゾーンに入るまで必ず持っていること。④ダークゾーンは、〝見る〟だけで穴があるかどうかわかる。以上。ちょっとしたアドバイスでした。

★そのRPGガイドは笑えました。

PC-9801版
■東京都/伊藤〝藤原冬衣〟公雄

所在 名前 種別	廃虚1 道具屋	廃虚1 武器屋	廃虚1 魔法屋	廃虚3 武器屋	廃虚6 魔法屋	廃虚9 まほう屋	廃虚10 魔法屋表	廃虚10 魔法屋裏	塔1 武器屋ゲイラ	塔4 魔法屋
ショートソード	6	1/20		2/3/50				50	60	
レピア		30		3/50				50	60	
サーベル								50	3/60	
ファルシオン									50	
グレートソード		50								
フレイムソード										
村正										
レザーアーマー		○		○						
チェインメイル				○					○	
スケイルメイル									○	
ラメラアーマー										
プレートメール										
フレイムメイル										
武士鎧										
レザーシールド	○	○		○						
スモルシールド									○	
シバル									○	
ラージシールド										
ターゲットシールド										
フレイムシールド										
いにしえの盾										
ファイアの魔法			○		○	○		○		○
サンダーの魔法			○		○	○		○		○
フリーズの魔法			○		○	○	○	○		○
ヒールの魔法							○	○		
バリアの魔法			○		○		○			○
ワープの魔法			○							
クイックの魔法							○	○		
ストップの魔法							○	○		
炎の指輪			20		20	10				10
氷の指輪			20		20	10	60			10
怒りの指輪			20		20	10	40			10
守りの指輪							40			10
H.POTION	8		20		20	20				20
M.POTION	5		20		20	10				20
透物化秘薬										
物体硬化秘薬										
大金槌	3	10		10				10	10	
鉄球	5	20		20						
壊れた剣	○									

所在 名前 種別	塔6 武器屋	洞窟10 武器屋	洞窟7 ばばの魔法屋	洞窟5 ぶきや	洞窟3 魔法屋	DZ2 カジノ	要塞1 武器屋	要塞1 魔法屋	要塞3 薬屋	要塞7 薬屋
ショートソード	60	50		60			50		50	50
レピア	60	50		60			50		50	50
サーベル	60	50		60			50		50	50
ファルシオン	50	50		60			50		50	50
グレートソード		50		60			50		50	50
フレイムソード							50		50	50
村正							50		50	50
レザーアーマー							○		○	○
チェインメイル							○		○	○
スケイルメイル	○						○		○	○
ラメラアーマー	○						○		○	○
プレートメール		○		○			○		○	○
フレイムメイル				○			○		○	○
武士鎧									○	○
レザーシールド							○		○	○
スモルシールド							○		○	○
シバル	○						○		○	○
ラージシールド	○	○		○			○		○	○
ターゲットシールド				○			○		○	○
フレイムシールド				○			○		○	○
いにしえの盾							○		○	○
ファイアの魔法			○		○			○		
サンダーの魔法			○		○			○		
フリーズの魔法			○		○			○		
ヒールの魔法								○		
バリアの魔法			○		○			○		
ワープの魔法			○					○		
クイックの魔法										
ストップの魔法										
炎の指輪			10		10			20		
氷の指輪			10		10			20		
怒りの指輪			10		10			20		
守りの指輪			10		10			20		
H.POTION			20		20			20	20	20
M.POTION			20		20			20	20	20
透物化秘薬			10		10			10		
物体硬化秘薬									65	65
大金槌	10	10		10	20				20	20
鉄球							20		40	40
壊れた剣										

パロディウスだ!
コナミ工業(株)のうそつき〜技

〝コナミ工業(株)のうそつき〜技〟、などといっても、別にコナミを誹謗しているわけではないので、ひとつ大目にみてやってください。なんで、この技にこんな名前をつけたかというと、次を読めばおわかりいただけるかと思います。では、まず最初に、システムディスクを立ち上げて、ドライブ1にゲームディスクを入れてください。

TYPE B:DISK__ID.OKA

と打って、リターンキーを押します。すると、「隠しコマンドなんてないよ」だって。う〜、そんな〜!とがっかりしたキミ、甘いぜ。

B:SD__DRV.X

と打ってみよう。「見つかっちゃったー」と女の人の声が出て、サウンドテストモード(すなわち、隠しコマンドじゃないの)になります。スペースバーで曲をセレクトすれば、いろいろなサウンドが楽しめちゃう。最後にESCキーを押してこのモードを終了すると、先ほどの女の人の声で「バイバ〜イ」だって。まさかコナミのサウンドドライバーで、音楽が聞けるとは思わなかったなぁ。ちなみにゲームディスク2をドライブ1に入れて同じことをすると、「コナミ工業(株)」と画面に表示されるんだな。コナミさんってば、あくまで宣伝をするかぁ!? これを読んでいるログ員(原文ママ)のみなさん。体に気をつけて、これからもがんばってください。私も、どんどんはがきを出しますから。

★え〜、野沢くん、〝ログ員〟というのはわざと書いたんだろうけれども、最初の〝コナミ工業(株)のうそつき〜技〟の〝技〟の字が〝枝〟になっていたぞ。これもわざとかな?

■X68000版
■栃木県/野沢和倫

ヴェインドリーム
お得な情報その2

前号の、〝知らなくても先へ進めるけれども、知っておいたほうがよい〟という情報の続きです。

①デュマ城
この城の外へ出るには、隠し通路の右側にあるゴミ捨て用の穴が利用できます。また、子供たちを解放したら、すぐに外に出てしまうのではなく、城の中をよ〜く調べてみましょう。すると、ある部屋では快適草が3つ、お金が全部で3900ディア、目印の像、薬草袋、銅のバロンが見つかります。別の部屋では、風水晶のペンダント、エメットが見つかります。

②アスラフィル
いきなりアスラフィルに入るのではなくて、まずアスラフィルの東にある洞窟に入って、その中にいる商人から買い物をし、装備を整えましょう。さらに、アスラフィルから海外沿いに西へ進と、灯台が見つかります。その地下をよく調べてください。体がめり込んでしまう壁があります。この奥には〝かくれじじい〟がいて、願いごとをひとつかなえてくれます。そのとき、〝最強の剣のありか〟を願うといいです。この剣を手に入れるか入れないかで、ゲームクリアーが数倍ラクになります。また、灯台の地下にはセルジルドの兵士がいますが、戦うと、とんでもなく強い魔物が出てくるのです。これは、トリスのレベルが17もあれば、なんとか倒すことができるでしょう。さて、コイツを倒したなら、奥へと進んでみましょう。青紅玉の指輪が手に入ります。

★EP-ROMくんのネタも、まだまだタップリあるんだよな〜。次号も引き続き掲載するからね〜!

■PC-9801版
■群馬県/EP-ROM

ゲーム情報パラダイス'92

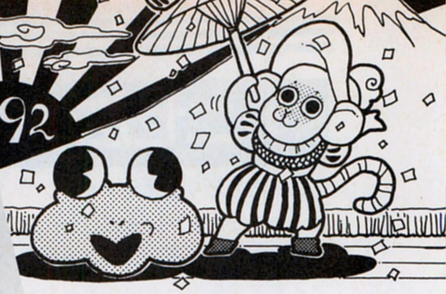

さあ、あっという間に1992年が幕を開けた！　この調子じゃ、21世紀はすぐにやって来そうだよ。情パラスタッフ一同、気持ちを新たに、このコーナーを盛り上げていくぜ。

ゲーマーズ・オアシス

ログイン1、2合併号ということで、ゲーマーズ・オアシス拡張版をお送りしよう。どういうわけか『ブランディッシュ』ネタの投稿が異常に多かったのので、一挙掲載といこうか。

ブランディッシュ　アレスが武闘家に!?

みなさん、もうこのゲームを終わらせた人は多いでしょうけど、次の方法を試してみれば、なんともう一度遊べますよ。その方法とは、SHIFTキーを押したままゲームを立ち上げるだけ。すると、剣士のはずのアレスが、なんと武闘家になっているのです！　このとき、攻撃方法はパンチかキックに変わりますので、お間違えなく。

★ゲーム徹底解剖で、『ブランディッシュ』担当の梅本ラブ夫から聞いたところでは、メーカーさんから武闘家モードがあるということは聞いていたけど、その方法は教えてもらえなかったそうで。彼が徹底解剖の記事にこのネタを書いていたとしても、キミのほうが先だからね〜。そんなわけで、マークが変わって以来、初の8点！

■PC-9801版
■愛知県/悪魔

ブランディッシュ　ステータスMAX技

ゲームの序盤で、耐魔法のステータスを最高値まで上げる技を発見しました。その方法を紹介しましょう。まず念頭に置いてほしいことは、耐魔法の値は、敵の魔法を受けることによって上がるということです。そこで、結論から言えば、簡単にレベルを上げるには魔法で大ダメージを、もしくは何度も何度もダメージを受ければいいのです。さて、その方法ですが、まず、私のおすすめの場所であるRUINS 8Fにいる黒魔術師のもとへ行きましょう。手前のGスライムを倒して移動すると、黒魔術師の魔法が飛んできます。そこで、すかさず〝休息〟をします。敵の攻撃は続きますが、休息すればダメージが少しずつ回復しています（これはマウスよりも、INSキーを押すほうがいいです）。ダメージを受け過ぎて体力が激減したら、すみやかにその場からトンズラ（もしくは防御）します。そして安全な場所で休息を取って体力を完全に回復させます（魔法が当たる瞬間に休息に入るというタイミングは、魔法の接触音で慣れましょう）。以上のことを繰り返せば、30分くらいで最高の99.99なります。ところで、休息を利用した技は、ほかにもあります。RUINS 4Fのゾンビがいくらでも復活する場所で、剣や魔法を使ってゾンビを倒しては休息、倒しては休息を繰り返すと、力や知性の値がぐんぐんアップしていきます。ただし、これは、アレスがゾンビに負けないくらい強くなってからにしましょう。

★ちなみに、レベルのほうはと言うと、72もあればゲームクリアーできるそう。みんなも試してみて。

■PC-9801版
■東京都/バルログベガ

ブランディッシュ　ダークゾーンの話

ダークゾーンに関する話です。洞窟を抜けるとダークゾーンに出ますが、ここはやたらと落とし穴が多くて困りますね。しかしここの穴は最初から開いているので、〝見る〟を使えば落ちることはありません。また、ここでの敵は結構強いんですけれども、ムックという敵は魔法攻撃に弱く、火球をぶつければ一撃で倒すことができるのでした。コイツを倒して経験値を稼げばいいと思います。また、ダークゾーン2の、あるスイッチを踏めば、隠し扉が開いてカジノへ行くことができます。それと、ダークゾーンでは悪魔グッズを使うことができて嬉しいのですが、ほかのエリアに行ったとたんに呪われてしまうので、ダークゾーンを抜けるときに気をつけましょう。

★〝見る〟は、つい忘れがちだね。

PC-9801版
■広島県/スライムハーフ

鋼鉄の騎士　シナリオ集　鉄十字章の攻略その3

『鉄十字章』の攻略法の3回目は、〝タイフーン作戦〟の攻略をお送りしよう。このシナリオは、我がグロスドイッチュラント師団が活躍するのだ。まずは、ティーガー戦車にビットマン、バルクマンを乗せる。そして、初期配置枠の右上にこれを配置し、まっすぐ上方に進ませて道路の手前(このとき、森には入らない)に移動させる。そのほかの戦車は、枠の左上に配置し、画面左端からグルッと迂回させて〝コ〟の逆の形をした林の上に移動させ、北から村(占領点)に侵入する。2両のティーガー戦車のほうには12両のT34型戦車がやって来るので、これを確実に撃破すること(このために、ふたりのエースをティーガー戦車に乗せたのである。なお、この戦闘では、できるだけナナメの位置から砲撃しないと、キャタピラに当たるので注意しよう)。迂回した戦車部隊は、そのうちに占領点に到着するが、ナースホルン戦車は北寄りの占領点に、パンター戦車は南寄りの占領点の手前の家屋で待ち伏せして、村に入ってくる敵のKV1C戦車とKV85戦車を狙い撃ちする。また、12両のT34戦車を破壊したのち、ティーガー戦車は北へ進める。すると、2両のKV1Cがいる(しかも、こちらに後ろを向けている)ので、これを撃破する。そのあと、村に入ってパンター戦車同様、KV1C戦車とKV85戦車を狙い撃ちすればよい。至近距離まで追ってきたなら、一時隠れるのも手だ。この戦闘の結果、私は大勝利をおさめ、VPが73であった。

★伊藤正樹くんの情報も、はや3回目だけど、次号でついに完結だ。

■PC-9801版
■東京都/伊藤正樹

2点　4点　6点　8点　10点

ゲーマーズ・オアシスの得点は、すべて左のマークによって表わされている。ポイントTOP1のキミには、ステキな賞品が贈られるぞ！

ブランディッシュ
ショップリストで〜す

アイテムリストを作ってみました。まだゲームを終了させていない人の役に立てばいいですね。このほか、このゲームで気づいたことをあげてみます。まず、ディスク2に入っているBRN__YN.COMを起動させてみてください。ファルコム流RPGガイドという、自分の相性にピッタリのソフトを教えてくれる占いを見ることができます。あとは、実際のゲームに関してなんですけれども、①悪魔の装備を捨てないこと。ダークゾーンで役立ちます。②鍵がないときは、とりあえずまわりのモンスターを全滅させること。③鉄球はともかく、ハンマーは、ダークゾーンに入るまで必ず持っていること。④ダークゾーンは、〝見る〟だけで穴があるかどうかわかる。以上。ちょっとしたアドバイスでした。

★そのRPGガイドは笑えました。

PC-9801版
■東京都/伊藤〝藤原冬衣〟公雄

所在 名前 種別	廃虚1 道具屋	廃虚1 武器屋	廃虚1 魔法屋	廃虚3 武器屋	廃虚6 魔法屋	廃虚9 まほう屋	廃虚10 魔法屋 表	廃虚10 魔法屋 裏	塔1 武器屋 ゲイラ	塔4 魔法屋	所在 名前 種別
ショートソード	6	1/20		2/3/50				50	60		ショートソード
レピア		30		3/50				50	60		レピア
サーベル								50	3/60		サーベル
ファルシオン									50		ファルシオン
グレートソード		50									グレートソード
フレイムソード											フレイムソード
村正											村正
レザーアーマー		○		○							レザーアーマー
チェインメイル				○					○		チェインメイル
スケイルメイル									○		スケイルメイル
ラメラアーマー											ラメラアーマー
プレートメール											プレートメール
フレイムメイル											フレイムメイル
武士鎧											武士鎧
レザーシールド	○	○		○							レザーシールド
スモルシールド									○		スモルシールド
シバル									○		シバル
ラージシールド											ラージシールド
ターゲットシールド											ターゲットシールド
フレイムシールド											フレイムシールド
いにしえの盾											いにしえの盾
ファイアの魔法			○		○	○		○		○	ファイアの魔法
サンダーの魔法			○		○	○		○		○	サンダーの魔法
フリーズの魔法			○		○	○	○	○		○	フリーズの魔法
ヒールの魔法							○	○			ヒールの魔法
バリアの魔法			○		○		○			○	バリアの魔法
ワープの魔法			○								ワープの魔法
クイクの魔法							○	○			クイクの魔法
ストップの魔法							○	○			ストップの魔法
炎の指輪			20		20	10				10	炎の指輪
氷の指輪			20		20	10	60			10	氷の指輪
怒りの指輪			20		20	10	40			10	怒りの指輪
守りの指輪							40			10	守りの指輪
H.POTION	8		20		20	20				20	H.POTION
M.POTION	5		20		20	10				20	M.POTION
透物化秘薬											透物化秘薬
物体硬化秘薬											物体硬化秘薬
大金槌	3	10		10				10	10		大金槌
鉄球	5	20		20							鉄球
壊れた剣	○										壊れた剣

所在 名前 種別	塔6 武器屋	洞窟10 武器屋	洞窟7 ばばの 魔法屋	洞窟5 ぶきや	洞窟3 魔法屋	DZ2 カジノ	要塞1 武器屋	要塞1 魔法屋	要塞3 闇屋	要塞7 闇屋	所在 名前 種別
ショートソード	60	50		60			50		50	50	ショートソード
レピア	60	50		60			50		50	50	レピア
サーベル	60	50		60			50		50	50	サーベル
ファルシオン	50	50		60			50		50	50	ファルシオン
グレートソード		50		60			50		50	50	グレートソード
フレイムソード							50		50	50	フレイムソード
村正							50		50	50	村正
レザーアーマー							○		○	○	レザーアーマー
チェインメイル							○		○	○	チェインメイル
スケイルメイル	○						○		○	○	スケイルメイル
ラメラアーマー	○						○		○	○	ラメラアーマー
プレートメール		○		○			○		○	○	プレートメール
フレイムメイル				○			○		○	○	フレイムメイル
武士鎧									○	○	武士鎧
レザーシールド							○		○	○	レザーシールド
スモルシールド							○		○	○	スモルシールド
シバル	○						○		○	○	シバル
ラージシールド	○	○		○			○		○	○	ラージシールド
ターゲットシールド				○			○		○	○	ターゲットシールド
フレイムシールド				○			○		○	○	フレイムシールド
いにしえの盾							○		○	○	いにしえの盾
ファイアの魔法			○		○			○			ファイアの魔法
サンダーの魔法			○		○			○			サンダーの魔法
フリーズの魔法			○		○			○			フリーズの魔法
ヒールの魔法								○			ヒールの魔法
バリアの魔法			○		○			○			バリアの魔法
ワープの魔法			○					○			ワープの魔法
クイクの魔法											クイクの魔法
ストップの魔法											ストップの魔法
炎の指輪			10		10			20			炎の指輪
氷の指輪			10		10			20			氷の指輪
怒りの指輪			10		10			20			怒りの指輪
守りの指輪			10		10			20			守りの指輪
H.POTION			20		20			20	20	20	H.POTION
M.POTION			20		20			20	20	20	M.POTION
透物化秘薬			10		10			10			透物化秘薬
物体硬化秘薬									65	65	物体硬化秘薬
大金槌	10	10		10	20				20	20	大金槌
鉄球							20		40	40	鉄球
壊れた剣											壊れた剣

パロディウスだ!
コナミ工業(株)のうそつき〜技

〝コナミ工業(株)のうそつき〜技〟、などといっても、別にコナミを誹謗しているわけではないので、ひとつ大目にみてやってください。なんで、この技にこんな名前をつけたかというと、次を読めばおわかりいただけるかと思います。では、まず最初に、システムディスクを立ち上げて、ドライブ1にゲームディスクを入れてください。

TYPE B:DISK__ID.OKA

と打って、リターンキーを押します。すると、「隠しコマンドなんてないよ」だって。う〜、そんな〜！とがっかりしたキミ、甘いぜ。

B:SD__DRV.X

と打ってみよう。「見つかっちゃったー」と女の人の声が出て、サウンドテストモード(すなわち、隠しコマンドじゃないの)になります。スペースバーで曲をセレクトすれば、いろいろなサウンドが楽しめちゃう。最後に ESC キーを押してこのモードを終了すると、先ほどの女の人の声で「バイバ〜イ」だって。まさかコナミのサウンドドライバーで、音楽が聞けるとは思わなかったなぁ。ちなみにゲームディスク2をドライブ1に入れて同じことをすると、「コナミ工業(株)」と画面に表示されるんだな。コナミさんってば、あくまで宣伝をするかぁ!? これを読んでいるログ員(原文ママ)のみなさん。体に気をつけて、これからもがんばってください。私も、どんどんはがきを出しますから。

★え〜、野沢くん、〝ログ員〟というのはわざと書いたんだろうけれども、最初の〝コナミ工業(株)のうそつき〜技〟の〝技〟の字が〝枝〟になっていたぞ。これもわざとかな？

■X68000版
■栃木県/野沢和倫

ヴェインドリーム
お得な情報その2

前号の、〝知らなくても先へ進めるけれども、知っておいたほうがよい〟という情報の続きです。

①デュマ城

この城の外へ出るには、隠し通路の右側にあるゴミ捨て用の穴が利用できます。また、子供たちを解放したら、すぐに外に出てしまうのではなく、城の中をよ〜く調べてみましょう。すると、ある部屋では快適草が3つ、お金が全部で3900ディア、目印の像、薬草袋、銅のバロンが見つかります。別の部屋では、風水晶のペンダント、エメットが見つかります。

②アスラフィル

いきなりアスラフィルに入るのではなくて、まずアスラフィルの東にある洞窟に入って、その中にいる商人から買い物をし、装備を整えましょう。さらに、アスラフィルから海外沿いに西へ進と、灯台が見つかります。その地下をよく調べてください。体がめり込んでしまう壁があります。この奥には〝かくれじじい〟がいて、願いごとをひとつかなえてくれます。そのとき、〝最強の剣のありか〟を願うといいです。この剣を手に入れるか入れないかで、ゲームクリアーが数倍ラクになります。また、灯台の地下にはセルジルドの兵士がいますが、戦うと、とんでもなく強い魔物が出てくるのです。これは、トリスのレベルが17もあれば、なんとか倒すことができるでしょう。さて、コイツを倒したなら、奥へと進んでみましょう。青紅玉の指輪が手に入ります。

★EP-ROMくんのネタも、まだまだタップリあるんだよな〜。次号も引き続き掲載するからね〜！

■PC-9801版
■群馬県/EP-ROM

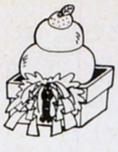

ゲーム・ガイダンス

前ページのゲーマーズ・オアシスを拡張したので、今回は、ゲーム・ガイダンスを縮小してしまった。次号は、またもとの2ページになるので、ガイダンスファンの人は、どうかご心配なく。

ウィザードリィV

ある人からLALA MOO−MOOってのとXってのがいると聞いたのですが、いくら探してもどこにもいません。本当にいるのですか？

千葉県　MR・X

忍者増田、推参！ LALA MOO−MOOのほうは確かに存在するでござる。でもゲームの本筋には関係ないので、見つけなくてもゲームを終わらせることはできるのでござるぞ。きゃつの謎を解くカギは、地下777階にあるでござる。片っぱしから壁を調べてみてくだされ。次にXのほうにいくでござる。このモンスターのことは、某プレイングマニュアルを見て知ったものとお見受け申す。Xに関しては、詳しく解説すると話がメチャ難しくなってしまうのでござるが、〝Xなんてモンスターは存在しない〟と考えてしまっていいでござるぞ。ほかの読者殿も、まわりにウイズVを終わらせた御仁がいたら聞いてごらん。Xというモンスターを見たことがあるなんて御仁は、絶対にいないはずだから。

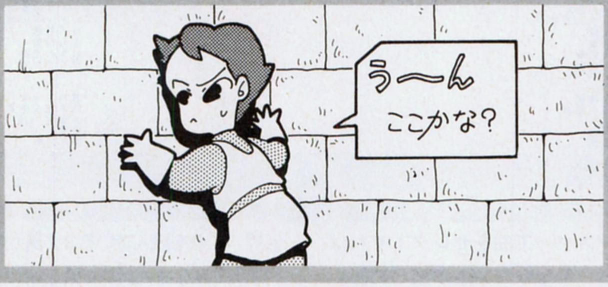

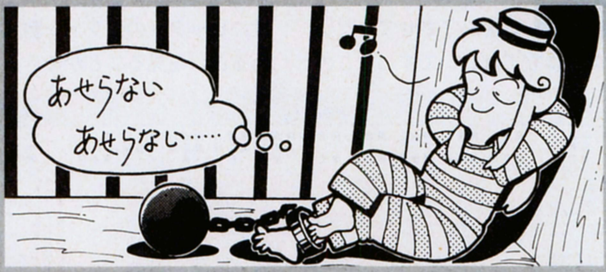

第4のユニット

ダルジィに負けて牢屋に入れられたのですが、そこから出ることができません。どうすればよいのか教えてください。

愛知県　鈴木宏幸

このゲームって、プレーを始めてすぐにダルジィに負けちゃうんだよね。そんなところで行き詰まっているとあっては、答えないわけにはいかない。鈴木くんのブロンウィンは、敵に捕まったときに、外に見えたUFOのことを覚えてるかな？ もしまだ知らなかったら、何か変化があるまで、何度も〝考える〟、そして〝無選択〟を繰り返してみよう。そうすれば、UFOが何か判明するぞ。そして次は、一緒に捕まった越中から、サイボーグ計画のことを聞くのだ。これも、何度か聞いてみないと、聞き逃すことがあるので要注意だ。ここまで済ませたら、あとは、牢屋のドアを開けるだけでオーケー。脱出できたお祝いにひと言。これから先、部屋がたくさんあるけれど、ドアを開ける前にはセーブを忘れずに。

ルーンワース3

アクレスの大樹島の村まで来たんですけど、そこから先に進めません。どうしたら先に行けるようになるのですか。教えてください。

宮城県　高澤浩之

キミがアクレスに来たのなら、村はずれにある巨大な木をみたでしょ？ この木にはアヤシイ雰囲気が漂ってて、何かありそうなんだよな。でも、木のまわりをいくら探しても何にも見つからないので、村の中を歩き回ってみよう。すると、村の東北で教会を見つけるはずだ。それでは気分転換にお祈りでもしてみようじゃないの。祈りを捧げようとすると、教会の中にナバという村人が入ってきて、キミに重大な事実を告げる。すると、話が先に進むってわけ。この重大な事実というのは、村はずれにある巨大な木のことなんだ。実は、その木は旧世界の建造物で、その中に村人が閉じ込められているというのだ。ここでキミは、救出隊の一員として、ナバといっしょに村人を助けにいくことになるのだ。

イース

ダルク・ファクトと戦っているのですが、ほとんどダメージを与えられません。冗談抜きで1年くらい戦ってるんです。誰か助けて〜！

広島県　デコQ

ちわ。ウィズマスターの増田です。というのは冗談で、それに対抗してレトロゲームマスターを目指している犬之散歩です。失礼かもしれないけど、こんな古いゲームで1年も遊べるなんて、ある意味でデコQクンは貴重な存在といえるよね。さて、ダルク・ファクトにほとんどダメージを与えられないって問題だけど、これはズバリ、装備が悪いのだ。このゲームでは、最強の装備として、フレイムソード、バトルアーマー、バトルシールド、というのが出てくるけど、これらの装備でダルク・ファクトを倒すのは難しい。この敵には最強装備の1段階前に入手できる、シルバーの装備が有効だ。これならダルク・ファクトにも通常どおりのダメージを与えられるので、がんばってクリアーを目指そう！

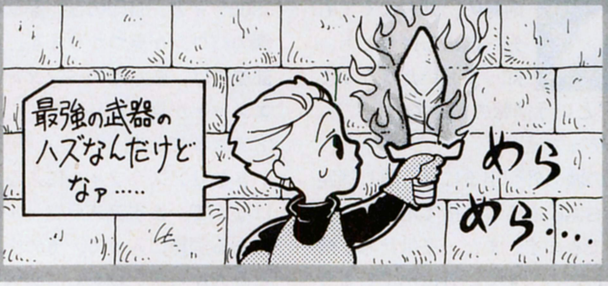

イラストの楽園

■三重県　らいほっほ

⬆「ダンバイン」といえば、中学のときにプラモデル購入のため、模型店を何店か回った覚えがある。もっとも、完成前に親に捨てられたけど。（ゆうちゃん）

■兵庫県　呪言使い

⬆何をやったら、ここまで描き込めるのかなぁ。特に、左右のトラが気に入った。今度は、このトラをメインにして描いてほしいぞ。（ハイサイ比嘉）

■大阪府　ポチョムキン

⬆マイクロキャビンの「幻影都市」だね。サイバーな感じ。（忍者増田）

■栃木県　福田知則

⬆人物ふたりの、ビシッと決まったポーズがかっこいいぞ。（サワノフ）

■北海道　吉村日和子

⬆今は亡き友だちに捧げるために、吉村日和子はこのイラストを描いたのだそうだ。（デイビー日高）

■岐阜県　ぱろらん

⬆おっ、ワルキューレだ。髪の毛の描き方が、とてもていねいだね。次はオーディンなんかのイラストも送ってきてほしいなあ。（書店村山）

■長崎県　佳秀

⬆「冒険に出るぞ!!」じゃなくて、「ちょっくら行ってくるか」っていう雰囲気が、飄々とした主人公の〝味〟を出してるね。（犬之散歩ケンG）

■大阪府　まえ

⬆こんなタッチは好きだなぁ。雰囲気もなんだかいいよね。（ハイサイ比嘉）

■千葉県　日影クン

⬆いいなー。この、どことなくすっとぼけた雰囲気が、すごくいい。（サワノフ）

■千葉県　KING RAT

⬆この勢いだけは賞賛に値するものがある。でも、バーバリアンみたいだ。（へんな仲丸）

ポイントTOP5

じゃじゃじゃ〜ん！　1992年がやってきました。ポイントTOP 1の首位争いは、これからが本番です!!　今のところ、情報、イラストTOP 5は常連が占めていますが、一発逆転の可能性はまだあります！　次号では、5位以下のリストを一挙掲載する予定なので、自分がどこのポジションについているか確認して、新たな闘志を燃やしてくだされ。ところで、長〜い情報は封書で送ってね。

これが賞品だ!

情報TOP 1の賞品は
- ●X68000XVI
- ●FM TOWNSモデル10F

イラストTOP 1の賞品は
- ●PC CLUB
- ●Macintosh Classic

のいずれかです。

情報TOP5		
1	夢狩人	18
2	阿す鳥亜す	14
3	クリームヒルト士爵	10
4	悪魔	8
4	勝見正克　ほか2名	8

イラストTOP5		
1	吉村日和子	9
2	野望のベジー太	7
3	いのん	6
3	呪言使い	6
3	ぱろらん　ほか1名	6

STAFF ROOM

K.サワノフ
ああ、スーパーファミコンの「スーパーファイヤープロレスリング」を早くプレーしたい。うーん。

へんな仲丸
つい先日亡くなったチームメートのためにも、今度のソフトボール中央大会決勝戦には絶対に勝つ。

忍者増田
拙者がゲーパラのスタッフとなって3年が経とうとしている。年寄りはそろそろ身をひくか……。

ハイサイ比嘉
WOWOWが、28時間かけて『ツインピークス』をすべて放送するという。スゴイなぁ。観たいなぁ。

犬之散歩ケンG
もうしばらくすると、本年度もまた〝受験〟とかいう通過儀礼がやって来ます。まいったね、どうも。

ゆうちゃん
パンスト君とサバを食べに行く約束していたのに、2日続けてすっぽかされた。う〜、腹減った〜。

デイビー日高
いよいよ寒くなってきた。天体観測が趣味の私としては、空気の視度がよくなるので、嬉しいのだ。

書店村山
俺は冬が大好きだ。今年はスキーに燃えまくるぜ。うぉ〜志賀、安比、白馬がオレを呼んでいる〜。

パラダイス諸法度

- ●はがき（封筒）の表側に、ゲーム名と機種名を必ず書いてね。
- ●住所、氏名、ペンネームも、はがき（封筒）の表側に書いてね。
- ●文字情報以外のすべての投稿作品には、黒インク（ボールペン可）を使用すること。カラー作品は掲載できませんよ。

〒107-24 東京都港区南青山6-11-1 スリーエフ南青山ビル
（株）アスキー ログイン編集部
ゲーム情報パラダイス○○係

CONTENTS

LOGiN 1992 No.1、2

This Issue's Special Feature

275 **SOFTWARE GUIDE**----- A guid of newly released games. You don't know which game to buy? This article will help you.

■ Feature

294 **The First Step for Ecology**----- Features an interview with Mr.Takeuchi-former professer of Tokyo Univ.

300 **New Year Fortunetelling Special**----- Mr.Fukuda-The fortuneteller-foretells the future of computer entertainment industry.

306 **Visiting Software Houses**----- Every year we visit all the software houses located all over Japan in funny costumes. This year we visited them in SUMO costume!

■ Regulars

012 **Newsoft / Super Newsoft**----- Introducing the latest games.

168 **Hints & Clues**----- How to play newly released games.

234 **Software Review**----- Critics on an assortment of games.

034 **The News File!**----- News related to hi-technology.

310 **X68000 News / Tokyo Towns Show**----- Bringing to you all the news about two popular Japanese PCs–X68000 and FM-TOWNS.

318 **Overseas Connection**----- All about foreign games and machines.

Black & white pages are dedicated to give readers broder knowledge about various types things including games, music, books etc. We also introduce readers' letters in this section.

If you have futher inqiries, contact Masa or Ogus on 81-3-3796-1930(FAX).

WEEKLY ファミコン通信
12月27日発売 1/10・17号
特別定価320円
特集 '92注目ゲーム総チェック
超極秘データ満載でお届けするハイパー先取り特集号なのだ!!

MSX magazine 2月号
1月8日発売
特別定価550円
特集 Dante2
これでキミもゲームデザイナー。最強のアクションRPGコンストラクションツールの登場だ!!

EYE・COM
好評発売中 1・2合併号
特別定価580円
特集 最新パソコン12機種徹底試用レポート
PC-9801NCなど、話題の最新機種を集めて徹底解剖なのだ!

郵便はがき

料金受取人払

赤坂局承認

1578

差出有効期間
平成4年4月
30日まで
郵便切手は
いりません

1 0 7 2 4

(受取人)

東京都港区
南青山6-11-1
スリーエフ南青山ビル
(株)アスキー
LOGiN 編集部 行
(1992年1、2合併号)

お便りコーナー

SOFTLOG 読者が選ぶTOP20投票用紙

キミの推薦する No.1ソフトウェアを ここに書こう!!		メーカー名	
		機種名	

LOGiN 1992年1、2合併号アンケートはがき

1 おもしろかった記事（5つまで）

1 2 3 4 5 6 7 8 9 10 11 12 13 14
15 16 17 18 19 20 21 22 23 24 25 26 27 28
29 30 31 32 33 34 35 36 37 38 39 40 41 42
43 44 45 46 47 48 49

2 つまらなかった記事（5つまで）

1 2 3 4 5 6 7 8 9 10 11 12 13 14
15 16 17 18 19 20 21 22 23 24 25 26 27 28
29 30 31 32 33 34 35 36 37 38 39 40 41 42
43 44 45 46 47 48 49

3 いつも読んでいるパソコン誌（いくつでも）

1 2 3 4 5 6 7 8 9 10 11 12 13 14
15 16 17 18

4 持っているマシン（いくつでも）

1 2 3 4 5 6 7 8 9 10 11 12 13 14

5 パソコンの使用用途（いくつでも）

1 2 3 4 5 6 7 8 9 10 11 12 13

6 性別 1 2

7 年齢 1 2 3 4 5 6 7 8 9 10 11

8 職業 1 2 3 4 5 6 7 8

フリカナ		生 年 月 日	
お名前		19 年 月 日生	
ご住所	都道府県 市区郡 ☎（ ） -		
使用機種	メーカー 機種名	次に買いたいパソコンは？	メーカー 機種名

3 いつも読んでいるパソコン誌はなんですか？(いくつでも)

1.コンピティーク／2.ポプコム／3.テクノポリス／4.MSXマガジン／5.ファミコン通信／6.アイコン／7.ASAHIパソコン／8.アスキー／9.I/O／10.マイコン／11.PCマガジン／12.Oh!PC／13.Oh!X／14.oh!FM TOWNS／15.THE BASIC／16.日経パソコン／17.The COMPUTER／18.その他

4 あなたが持っているマシン(シリーズ)はなんですか？(いくつでも)

1.PC-8801／2.PC-9801／3.PC-286/386／4.X68000／5.FM TOWNS／6.Macintosh／7.AMIGA／8.ATARI-ST／9.IBM-PC／10.スーパーファミコン／11.ファミコン／12.PCエンジン／13.メガドライブ／14.その他

5 パソコンは主にどんなことに使いますか？(いくつでも)

1.ゲーム／2.ワープロ／3.データベース／4.パソコン通信／5.ゲームプログラム／6.ゲーム以外のプログラム／7.リストの入力／8.技術計算／9.作表・表計算／10.コンピューターグラフィック／11.コンピューターミュージック／12.パソコン自体の勉強／13.コンピューターによる教育

6 性別

1.男性／2.女性

7 年齢

1. 10歳未満／2. 10～12歳／3. 13～15歳／4. 16～18歳／5. 19～22歳／6. 23～25歳／7. 26～30歳／8. 31～35歳／9. 36～40歳／10. 41～50歳／11. 51歳以上

8 職業

1.小学生／2.中学生／3.高校生／4.大学、大学院生／5.短大、専門学校、予備校生／6.会社員／7.自由業／8.無職

アンケートはがきの書き方

アンケートはがきの表のお便りコーナーにはレターズ・フロム・ユーあてのお便り、ログイン編集部へのご意見、ご希望など、なんでもご自由にお書きください。下部の読者が選ぶTOP20の欄には、あなたが推薦するソフト名をひとつだけお書きください。

アンケートはがきの裏の部分はマークシートになっています。各質問の答えと同じ番号の⊂⊃を、必ず鉛筆で濃く塗りつぶしてください。⊂⊃からはみ出したり、薄かったりすると、機械が読み取れない場合がありますので、注意してください。また、マークシート以外の住所、氏名などは、ペンなどで記入してもかまいません。

マークシート記入例

ログイン1992年1、2合併号アンケート

1 おもしろかった記事を、以下から5つ選んでください。

2 つまらなかった記事を、以下から5つ選んでください。

1.SOFTLOG／2.SUPER NEWSOFT／3.NEWSOFT／4.NEWSFILE／5.KIGEN／6.幻影都市／7.三國志Ⅲ／8.関ヶ原／9.ウィザードリィ ベイン・オブ・ザ・コズミックフォージ／10.レミングス／11.天下統一Ⅱ／12.ブランディッシュ／13.ぼっぷるメイル／14.指輪物語／15.アドバンスド ロードモナーク／16.ナイトメア／17.ジェノサイド2／18.ウルティマⅥ／19.ヨーロッパ戦線／20.ソフトウェアレビュー／21.懐かしゲームレビュー／22.覇者への道スペシャル／23.三國志Ⅱ人民戦報／24.戦国御免／25.WIZでござるよ／26.走れ、ゴメス!!／27.さわやかパワーモンガー／28.FUN TO大戦略／29.千客万来エメラルドドラゴン／30.激闘甲子園／31.1、2ゴルフ／32.特集 新春厳選ソフトガイド／33.竹内均と地球くん／34.新春占いスペシャル／35.ソフト部屋巡業記／36.X68000新聞／37.TOKYO TOWNS SHOW／38.OVERSEAS CONNECTION／39.テレビゲームクラブ／40.木屋賞＆堀井賞発表／41.ソフコンPRESS／42.CAI情報局／43.ログマーケット／44.オールザットウルトラ科学／45.レターズ・フロム・ユー／46.墜落日誌／47.ワンダービット／48.特別付録 おまけディスク通信No.5／

ドキドキ&ヒヤヒヤできるよ サスペンス

ホントはここのジャンルは、サスペンス&ホラー。スプラッターや、映画『サイコ』みたいに血は出ないけどゾク〜っとするヤツだな。

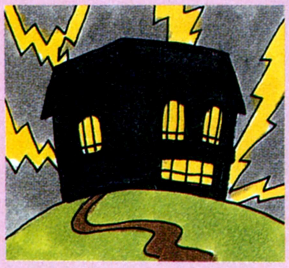

まず最初の『ライフ&デス』。これはやっぱりそのものズバリ、スプラッターでしょう。カラーでバッチリ内臓が見えちゃうし、慣れるまでは死人をいっぱい出しちゃうし。ああ、初心者の医者だけには手術してもらいたくないぞ〜!!

『ナイトメア』は、文字どおり悪夢のようなドロドロした人間関係を堪能できるサスペンス劇場ノリの1本。どこから敵モンスターが現われるかわからない、暗いダンジョンをウロウロするハメに陥ったら、やっぱりそれは恐怖でしょう。ってことで『ウィザードリィBCF』も見事サスペンスソフト入りだ。潜水艦という閉鎖空間の恐怖を味わえる『ウルフパック』も、反対意見はあるかもしれないけど、え〜いサスペンスソフトに入れちゃえ!!

でもってトドメは『レミングス』。いつ爆破されるかわからない恐怖が、たっぷりと味わえますです。

- ライフ&デス P279
- ナイトメア P286
- ウィザードリィBCF P288
- ウルフパック P278
- レミングス P292

血は流れないけど大迫力だぞ バイオレンス

バイオレンスは暴力なり。暴力は戦争なり。ゆえに戦争はバイオレンスなり。てな単純な3段論法でチョイスした3本だけど、意外や意外でピッタリだったかもね、と自画自賛。

天下分け目の合戦を、完全にシミュレートしている『関ヶ原』。画面上では、小っちゃな武将や足軽や雑兵がプレーヤーの指示どおりに動くんだけど、もしクローズアップ機能なんてのがあったら、もう大バイオレンスでっせ。血と暴力の嵐、嵐。そーゆー意味では、『ヨーロッパ戦線』や『パンツァーカイル』も、画面上はバイオレンスって言葉からほど遠いけど、内容はしっかりバイオレンスしてるぞ。

- 関ヶ原 P280
- ヨーロッパ戦線 P278
- パンツァーカイル P280

ニヤリにワハハ大笑い大集合 コメディー

とにかく、笑えるものはすべてここに入ってる。『らんま½』は、高橋留美子原作のラブコメディー。同じコミックスが原作でも、藤子不二雄Ⓐの『笑ゥせぇるすまん』はブラックユーモア、つまり不気味笑いってヤツ。

このほかキャラクターがコメディーっぽい、という理由でこのジャンルに収録されてるものもある。『出たな! ツインビー』なんかが、その最たるソフト。あと、普通麻雀プラス麻雀RPGが楽しめる『魔彩子雀』は、タイトルからしてすでにコメディーしてるもんなあ。

- 出たな! ツインビー P282
- 笑ゥせぇるすまん第2巻 P287
- らんま½ P287
- 魔彩子雀 P291

タメになるかもしれないかも カルチャー

ここでは、プレーするとタメになるソフトをピックアップした。まず、『将棋聖天』は将棋のハウツーもの。で、『バランス・オブ・ザ・プラネット』は、地球規模で環境破壊を防ぐという、壮大なエコロジーソフト。『スペースインベーダー』は、コンピューターゲームの歴史を学べるという点でカルチャーなわけ。

- バランス・オブ・ザ・プラネット P279
- 将棋聖天 P291
- スペースインベーダー P283

そいでもってお好きなジャンルがみつかったら…

さあて、好みのジャンルに好みのソフトが見つかったかな? いつもアクションばっかりしてる人も、この機会にちょっとほかのジャンルに挑戦してみたくなってくれたりするとうれしいんだけどね。

ところで、次のページからは、いよいよ各ソフトごとの紹介&クロスレビュー(ここに注目ね!!)の始まり始まり。で、クロスレビューの欄にレーダーチャートがあるんだけど、その見方をここで説明しておくよん。ちなみにAの項目は、アドベンチャーならシナリオとか、パズルだとルールってな具合で変化するってことなのだ。

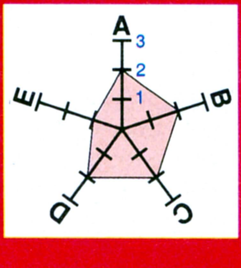

A:ゲームによって変わります
(各ページを参照してください)
B:グラフィック
(1:惜しい 2:まあまあ 3:大変よろしい)
C:難易度
(1:クリアーに一生かかる 2:やや難しい 3:簡単)
D:展開
(1:惜しい 2:まあまあ 3:大変よろしい)
E:お買い得度
(1:よく考えて 2:まあまあ 3:絶対買い!!)

シミュレーションゲーム

オーソドックスなウォーゲームから、盲腸の手術をする医療シミュレーションまで、年末年始のシミュレーションゲーム界はバラエティーに富んでるぞ。

ヨーロッパ戦線

■光栄
■PC-8801SR：1万2800円[税別]（5D）
■発売中

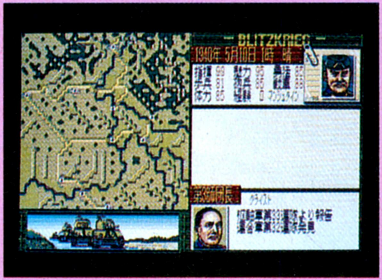

ウルフパック

■ブロダーバンドジャパン
■PC-9801：1万1800円[税別]（3.5D、5D）
■発売中

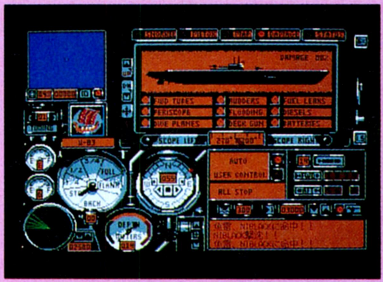

河野マタロー　ログイン編集長

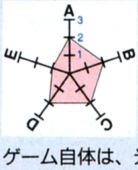

私は残念ながら、第2次世界大戦の歴史や兵器にうといので、このゲームのデータなどが、史実に近いかどうかはわからない。しかし、ゲーム自体は、光栄のシミュレーションゲームの経験があれば、さほど悩まずにプレーできる。戦国物同様、将軍や兵器に思い入れがあれば面白いだろう。PC-9801版が待たれる。

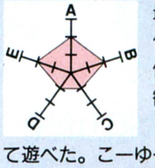

最初に潜水艦や駆逐艦の操作方法を覚えるのが重要。個人的に映画『眼下の敵』を観ていたので、結構ロバート・ミッチャムになりきって遊べた。こーゆーリアルタイムシミュレーションは、頭の中で状況のイメージを作ってしまえば、のめり込める。普通の人でも、しっかりマニュアルを読んでからなら大丈夫だ。

渡辺るね　ニューソフト担当

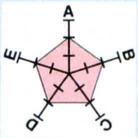

ごめんなさい。よくわからない。本当にみんな、こんなに面倒くさい手順で遊んでるの？　シミュレーションってこーゆーものなの？　同じ光栄でも『水滸伝』なんかは私ですら遊べたんだから、設定に興味があるかないかなのかな、結局。そんなわけで、評価はすべて2。1も3もつける資格は私にはないと思うので。

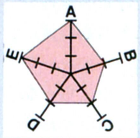

面白い、面白いじゃん。燃える。どちらかといえば、アクションゲームに近いノリで遊べるんじゃないかな。ドイツ海軍とかいうと何となくハードなイメージがあるけど、ゲーム自体はとっつきやすい感じ。最初は計器の見方や操作がピンとこなくてとまどったけど、慣れればきっとクリアーできる問題だと思う。

ひらえもん　海外担当

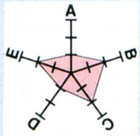

このゲームの特徴は、リアルタイム性を追及しているあたり。目のつけどころはいいんだけど、もうちょっとシステムを煮詰めてほしかったな。せっかく戦闘画面のグラフィックがいいんだから、地形なんか使った細かい戦闘が楽しみたいよなあ。ゲーム進行も、もうちょっと速くてもいいなあって感じ。

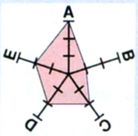

グラフィックの"1"は、オリジナルのIBM-PC版のイメージがあったから。どうしても色数の差が出てしまうもんね。ルールが簡単で、プレーしやすいところはいいな。ちょっとマイナーなテーマではあるけど、日本では貴重なシミュレータータイプのソフトだし、グラフィックさえ気にならないならマル。

K・サワノフ　すべてのルールおたく

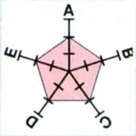

"難しい"という印象よりも、"面倒くさい"といった印象のほうを強く受けるというのは、ゲームとしてあまりいい状況とは思えない。精巧なシミュレーションを作ろうとすればするほど、規模が大きくなってしまい、操作が複雑になってくるのは仕方のないことだが、問題はどこで折り合いをつけるか、だろう。

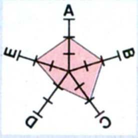

ゲームをプレーしていて感じたのは、潜水艦の操縦シミュレーションをやらせたいのか、それともただの撃沈ゲームをやらせたいのか、狙いがよくわからないということだ。前者にしてはアバウトすぎるし、後者にしては操作がややこしすぎるような気がする。何となく、全体的に中途半端な印象が残った。

特集

新春厳選ソフトガイド

ログイン独自の視点で斬る！

ひと目でわかるレーダーチャート付き！

年末年始、何かとおカネの入る時期。せっかくもらったお年玉なんだから、有効に使いた〜いというキミ、何に使ってもいいけれど、そこはそれ、やはりパソコン持ってるならば、新作ゲームを買わないテはないでしょう。というわけで、新春の寿ぎに代えてログインがお送りするのは、新春厳選ソフトガイド。厳選した21本のソフトを、17人のレビュアーが斬る！　斬る!!　斬る!!!　しかもログイン初のレーダーチャート付き。ああ、なんという親切設計、なんというフレンドリーな企画。こいつぁ春から縁起がいいぜ！

ビデオ感覚で選ぶ新春ソフト

てなことをやってみたわけだ つまりココは目次ってことね

そう、アドベンチャーとかアクションとかRPGとか、そういったジャンル分けもいいけれど、タマにはゲームだってさ、ドキドキ怖い思いをしてみたいとか、ゲラゲラ笑ってみたいとか、レンタルビデオ屋さんみたいにソフトを選んでみたっていいじゃない!!

というわけで、新春ソフトをログインが独自（っつーか偏見）にジャンル分けし、ズラ〜っと並べてみた。読者の諸君は、自分の気分に合ったジャンルのトコの、お好きなソフトをチョイス。でもって、そこに示されてるページをちょいとめくれば、そのソフトのアレコレがビシっと読めるってわけだ。

さあ、さっそく選んでみたまえ。

メカがメカしてメカメカしい SF

正直言って、このSFが、一番簡単にソフトをチョイスできたんだよね。ホント、画面を見ればひと目でわかるもんな。

まず、SFの中でもまさにSFっていう１本は、『スター・ウォーズ』だろう。なんたってオリジナルは、SFブームを巻き起こした記念すべき映画。その画期的映画の雰囲気が、ワイヤーフレームの画面で100パーセント完全完璧によみがえっているんだもんね。これぞ、パーフェクトSFソフトってわけ。

とはいえ、ほかのソフトも、やはりSFはこうでなくっちゃ、ってヤツばっかり。サイバーパンクなRPG『幻影都市』、主人公がバイオニック（ジェミーじゃないよ）になっちゃった『ジェノサイド２』、星間戦争をシミュレートした『レジオナルパワーⅡ』、未来兵器を相手にがんばる縦スクロールシューティング『雷電伝説』。どれもSFだ。

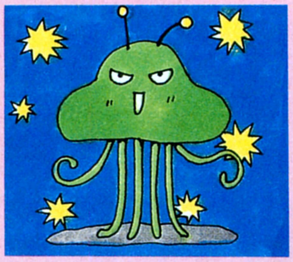

スター・ウォーズ P283
幻影都市 P289
レジオナルパワーⅡ P280
雷電伝説 P283
ジェノサイド2 P282

フンワカぽやぽや夢見る気分 ファンタジー

ファンタジーってのは、ドラゴンやエルフが出てくるモンだと思ってたでしょ？　ハイそのとおり。

で、ログインおすすめのファンタジーソフトは次の６本だ。みんなリッパなファンタジーものだぞ。なぜって、『KIGEN』だって『ロードス島戦記Ⅱ』だって『指輪物語』だって『ウルティマⅥ』だって、み〜んなハーピーとかホビットとかエルフとかトロルとか、いわゆるファンタジー生物ってヤツが敵とか味方とかで登場してるのだ。

ちょっと異色とゆーか、どーして？　てのが『PITAPAT』と『ジョシュア』だけど、ブロックを消して跳び回るウサギや飛行船なんてのは、ファンタジー以外じゃ許されない存在だと思わない、ね？

KIGEN P289
ロードス島戦記Ⅱ P290
指輪物語 P290
ジョシュア P279
PITAPAT P293
ウルティマⅥ P289

ジョシュア

■パンサーソフトウェア
■PC-9801:9800円[税別](3.5D、5D)
■発売中

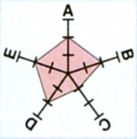

シミュレーションゲームは好きなほうなのだが、どうもファンタジーは苦手。年のせいか、独特の固有名詞や世界設定を覚えるのが大変だからだ。このゲームはそれがわかってしまえば、あとは結構ラク。マウスの操作性もよい。ファンタジーRPGが好きな人が初めてやるシミュレーションとして最適だ。

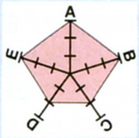

飛行船にしろ登場する動物にしろ、架空というのが気に入った。あまりにリアリティーを追求されちゃうと、ついていけない人は困るのよね。この程度の創作のほうが、私にはしっくりくる。ゲームシステムはよくある感じだけど、ヘンに奇をてらってなくていいと思う。今回の5本の中では、一番気に入ったな。

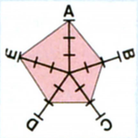

アニメ顔は嫌いだけど、わかりやすいシステムと、ファンタジーっぽい雰囲気はいい。地図上をクリックしながら資源を探すあたりは、面倒でもあるけど、楽しくもある。欲を言えば、キャンペーンモードなどあれば、もっとよかったな。よくあるタイプのシステムではあるけど、それだけに安心でもある。

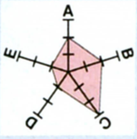

ゲームの舞台として、ファンタジーを基調にオリジナルの世界を創造し、緻密な設定を作り上げたことは評価できるが、いかんせん、ユーザーをその世界に引き込むための魅力が、少々不足しているように思われる。ゲームシステム自体は、わりとよくあるタイプで、可もなく不可もなくといったところだろうか。

ライフ&デス

■ビング
■PC-9801:8800円[税別](3.5D、5D)
■発売中

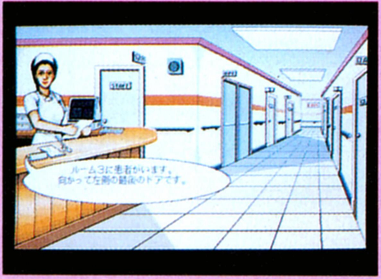

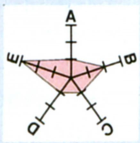

こーゆーほかにないよーなジャンルのゲームは、もっとバンバン出してほしい。マニュアルを読まないで始めたり、医学の知識がゼロでも、ちゃんと手術の段取りがわかるようになるのがよい。ゲームはどんなものでも、プレーするだけで、その世界やルールなんかが自然とわかるように作ってもらいたいものだ。

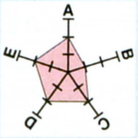

うげ〜、気持ち悪い。だがしかし、逃げてはいかんと自分に言い聞かせて遊んだ。よく考えられているとは思うけど、爽快感とか満足感はないよね。みんなでワイワイやるようなものでもなし、ひとりで遊ぶのもコワイし、どーゆー人をターゲットにしてるんでしょうか。まあ、8800円なら話のネタに買っても……。

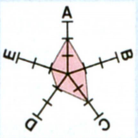

こういうゲーム、苦手。英語版を少し見ただけで、もう気持ち悪くなってしまった。ゲームが面白いとか、つまんないとかっていう以前の問題なんだな。他人の内臓引きずり出したりするなんて、、吐き気もん。でもよくできたゲームだから、人によっては楽しめるでしょう。ボクはいやですけど……。

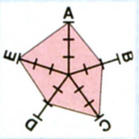

途中で何か失敗をしても、その後でどこが悪かったのかをちゃんと教えてくれるというゲームシステムは、非常にとっつきやすく、初心者でもすぐに遊べる。ただ、いくら病気の種類が数あるといっても、何度もプレーしていくにつれ、次第にゲームの展開が単調に感じられてきてしまうのが弱点だろうか。

バランス・オブ・ザ・プラネット

■ツァイト/アクレイムジャパン
■PC-9801:1万2800円[税別](3.5D、5D)
■12月下旬発売予定

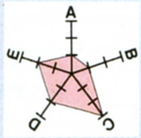

このゲームは、プレーヤーの知性をかなり要求する。こーゆー地球規模の責任を負うような仕事じゃなくて、本当によかったなと思う。ちょっと中学生には難しいかもしれないが、ビジネスマン、特に商社マンなんかに、一度はプレーしてもらいたい。これからも、このようないわゆる"お勉強ソフト"は増える。

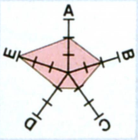

『シムアース』よりは目的がハッキリしているので、遊びやすいと思う。ただちょっとメリハリがないかな。政策の結果を点数だけでなく絵で表示してくれたりとか、何というかフシメをビシッと決めてくれたら、もっと感情移入できたと思うよ。とにかく数字の勝負といった感じなので、数字に強い人向きだね。

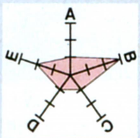

数字との戦いって感じで、すぐイライラしてしまうボクのような人には向かないでしょう。でも、なんとも味のあるグラフィックは最高!! プレーするうちに人類の未来が心配になってくるから、プレーヤーを啓蒙するという意味でも優秀。芸術的(?)グラフィックと、物知りになれるってとこがヨイ。

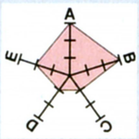

ゲームの内容はとてもよく考えられており、非常に興味深いのだが、とにかくやたらと難しく、ほとんどの人が途中で挫折してしまうであろうことが予想される。もう少しゲームを単純にするか、もしくはパラメーターの少ないイージーモードなどをつけてもよかっただろう。グラフィックは味があってよい。

※レーダーチャートAの項目は、ルールを表わしています。評価は3段階で、チャートの中心から外に行くにしたがって、評価が高くなります。

これを買え！シミュレーションゲーム

'91年もシミュレーションゲームは元気いっぱいで、この年末年始にも数多くのタイトルがリリースされている。しかも、レビューのゲームを見てもらえばわかるとおり、ただ数が多いだけではなく扱っているジャンルも多種多様なのだから、プレーする我々としては選択幅が広くてラッキーってもんだ。実際、シミュレーションゲームのブームとジャンルの多様化は、'92年も続きそうである。一昨年までの、シミュレーションゲーム＝ウォーゲームというところから考えると、信じられない状態だ。

ちなみに'92年の傾向としては、'91年から人気の環境シミュレーションゲームのニュータイプと、ご存じNHK大河ドラマの影響で織田信長をテーマにした歴史物ゲームの大挙登場が予想される。

はるか過去の異世界体験 今、風が戦乱の到来を予感させる ジョシュア

『ジョシュア』は、幻の大陸ジョシュアを舞台にした戦略級のシミュレーションゲームである。プレーヤーは一国の王となって、敵対する国と戦いを繰り広げるのだ。

ゲームは、資源探査や内政、軍事行動といったコマンドを、戦略モード上で行なうことによって進行していく。プレーヤーの部隊が敵と接触すると戦術モードになるので、味方を直接指揮して戦うのだ。

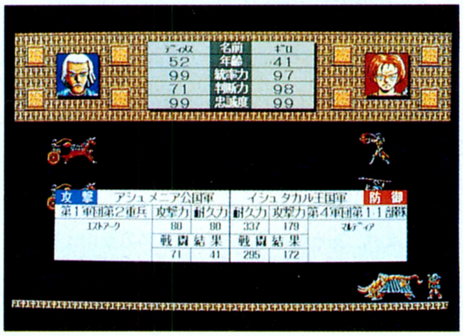

➡戦闘シーン。自分の部隊と敵との総戦力比などのデータ類も表示されるようになっている。

ここがポイント!!

⬆この戦略モードの広域マップで、部下の部隊の位置を掌握したり、資源の探査を行なう。コマンドを実行すると、イベントグラフィックが表示される。

さて、このゲームの特徴だが、そのうちのひとつは兵器の生産にある。普通のゲームでは、資金さえあればどんな兵器でも造れるわけだが、それが『ジョシュア』ではちょっと違う。兵器を造るための材料があって、設計技師がいて、ようやくひとつの兵器ができるのだ。

兵器の材料となる資源は、戦略モードの広域マップをクリックすることによって、何がどこに、どのくらいあるかがわかるようになっている。しかし、探査をして見当をつけ、部隊を派遣して初めて、資源を手にすることができるのだ。マップは細かく区分されているので、辛抱強く丹念に調べていけば、鉄鉱石の大鉱脈も発見できるぞ。基本は、資源探しから始まるのだ。

それから、兵器として活躍する飛行船という設定も面白い。ゲーム中での飛行船は、強大な戦力を有する兵器なのだ。飛行船をいつ建造して、いかに使うかが勝敗を決するポイントだぞ。

収録されているシナリオは、〝伝説の民アトゥール〟、〝砂塵の丘陵〟、〝褐色の衛兵〟の3本。それぞれ独立した作りになっているので、別別に楽しめるのだ。

忘れちゃいけない期待の新作

なにしろシミュレーションゲームは数が多いので、すべての新作をご紹介することはさすがにできない。そこで、歴史、SF、ウォーゲームと前ページでは登場しなかったジャンルにマトを絞り、それぞれの新作をひとつずつここに紹介してみることにしよう。まずは歴史ゲームからで、アートディンクの**『関ヶ原』**だ。

ご存じのとおり、関ヶ原の戦いとは徳川家康と石田三成の間で行なわれた、豊臣秀吉の後継者を決める戦いである。この戦いで日本中の大名が、徳川側か石田側について各地で戦ったため、日本史上最大の野戦とも呼ばれているスケールの大きな戦いなのだ。当然ゲームにおいても、このスケールの大きさは再現されている。ゲームは2部構成になっているのだが、そのうちの第1部では、日本的規模で合戦の準備を行なうのだ。つまり、軍事物資を各地から移動させたり、大名を味方に引き入れたりするわけだ。この準備が、次の第2部で影響してくる。第2部では第1部での結果を元に、実際に関ヶ原において戦うのだ。

史実でも明らかなように、関ヶ原の戦いは合戦開始までがポイント！それがわかるゲームなのだ。

関ヶ原

■アートディンク
■PC-9801VX：1万2800円［税別］（3.5D、5D）
■発売中

ニッコリ笑って腹を切る!!

ライフ&デス

プレーヤーは新米のインターンとなり、患者の病気を治療するという、人間の命を題材にしたシビアなシミュレーションゲームだ。

まずは診察から始まる。患者が入院している病室に行き、触診やX線、超音波スキャンなどを駆使して病状を正確に把握し、適切な治療法を見い出さなければならない。病気によっては投薬や観察で回復することもあるが、ときには手術をしなければならないケースもある。そんな患者を診察したら、プレーヤー自らメスを持つことになるが、これがこのゲームのメイン部分なのだ。

手術は患者が虫垂炎（盲腸）か動脈瘤のときだけ行なう。ふたりの助手のコメントや心電図、血圧などに気をつけながら迅速に、しかも適確に進めるのだ。術中に患者を襲う早発心室収縮や除脈といった症状にもす速く対応、清潔で安全に手術を成功させよう。もし術中に失敗しても、メディカルスクールで正しい手術法を解説してくれるが、命の重さを考えると失敗なんて許されないよな。たとえそれがゲームだとしてもね。

医者って大変な職業だ、とつくづく考えさせられるゲームなのだ。

⬇お腹の中を開いたところ。あまり、気持ちのいいものではないよね。

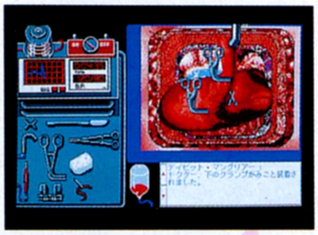

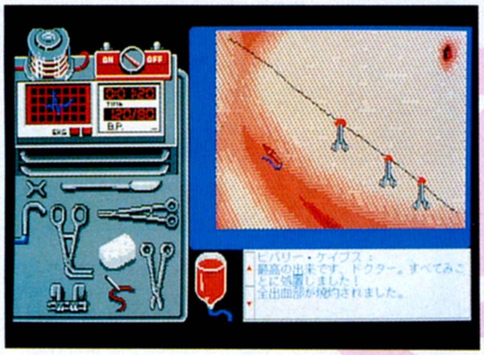

ここがポイント!!

⬆手術の前には手を洗浄して、患部もキチンと消毒する。この手順をふまないことには、手術どころではないのだ。

トレンドの地球環境保護ソフト

バランス・オブ・ザ・プラネット

➡次第に環境破壊が進みつつある地球。キミなら、この地球の環境を改善することができる。

ここがポイント!!

このゲームではプレーヤーは、国連の環境問題高等弁務官という設定になっており、各種産業に対して課税したり、研究のために補助金を与えたりする権限を持っている。この権限を利用して、環境に悪影響を及ぼしそうな産業に対し課税率を上げて抑制したり、環境保護に役立ちそうな研究には補助金を与えて奨励したりと、地球全体の環境改善に務めるのだ。

プレーヤーがすることは、各産業に対しての課税率の変更と、各研究に対しての補助金の振り分けだけ。な〜んだ。それなら簡単じゃん、と思うかもしれない。でも、考えるほど簡単じゃあないぞ。あっちを立てたらこっちが立たずってな具合に、なかなかうまくいってくれないのだ。そこを、いかにバランスを取ってやりくりするかが、このゲームのポイントだ。『バランス・オブ・ザ・プラネット』は、ゲームというよりは地球の環境を学ぶための教育ソフトのような感じがする。ゲーム感覚で得点を競うのではなくて、地球環境問題を学ぶという姿勢でプレーしてほしい。すると、知らず知らずのうちに地球環境問題の現状がバッチリ理解できることウケアイだ。

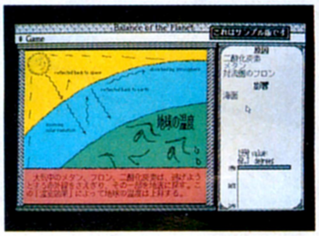

⬆こんな具合に、マウスで項目をクリックするたび、いろんな説明が表示される。

戦国ゲームの次は雰囲気と時代設定を変え、SFシミュレーションをご紹介しよう。コスモスコンピューターの『**レジオナルパワー2**』だ。

このゲームは、恒星間戦争を題材とし、ひとつの銀河系の覇権を争う戦略級ゲームである。領有する惑星の経済力を高めたり、ほかの恒星政府と外交折衝を行なうなど政治的な面と、強力な宇宙艦隊の創設といった軍事的な面とのバランスをとることが重要なのだ。また、人材を使いこなすこともポイントのひとつだし、惑星政府の元首としての役割をよくシミュレートしたゲームといえよう。

■コスモス・コンピューター
■PC-9801VX：9800円［税別］(3.5D、5D)
■発売中

レジオナルパワー2

最後はウォーゲーム代表、システムソフトの『**パンツァーカイル**』だ。これは、第2次世界大戦におけるナチスドイツの機甲師団の戦いを描いたもので、プレーヤーは師団長として部隊を率い、ヨーロッパ各地を転戦するのだ。ゲームそのものはプレーしやすいのだが、転戦するたびに敵もドンドンと強くなっていくので、かなり奥は深いのだ。

パンツァーカイル

■システムソフト
■PC-9801VM：9800円［税別］(3.5D、5D)
■12月下旬発売予定

アクションゲーム

コストパフォーマンスは、価格に対する面白さと、解くまでの日数という2通りの解釈があるんだよね。レビューにもその傾向が表われているぞ。

スター・ウォーズ

TM & © 1991 Lucas Arts Entertainment Company.

■M.N.M SOFTWARE
■X 68000：7200円[税別](5D)
■発売中

ジェノサイド2

■ズーム
■X 68000：8800円[税別](5D)
■発売中

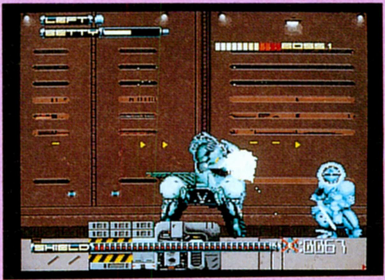

河野マタロー ログイン編集長

スター・ウォーズ

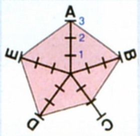

基本的に、映画のスター・ウォーズが好きなので、このゲームも好きだ。画面はワイヤーフレームで、写真を見ると、ちょっと古い感じがするが、プレーするとワイヤーフレームのメリットがわかる。スピード感がすごいし、映画のシーンを覚えているので、頭の中で状況を勝手に補足してしまうのだ。

ジェノサイド2

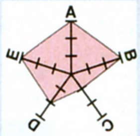

これは、私にはムズカしかった。なかなか思うとおりにロボットが動かせず、自分のドンくささを暴露してしまった。今では数少なくなった、パソコンオリジナルのアクションゲームだが、まだまだこれからも発展の可能性はあると思う。いずれにせよ、ファンにとっては、待ちに待った作品だと思う。

三宅ポル助 X68新聞社所属

スター・ウォーズ

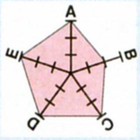

これは絶対に買い!! おまけにX68000XVIを買って、さらに高速でプレーしてみるのもいいぞ。ただ、最近はやりの『スターブレード』などのポリゴンものを見ていると、ちょっと画面がさびしいかな、という気がする。それにしても、BGMの出来は最高なので、スピーカーにつないで映画の雰囲気を再現しよう。

ジェノサイド2

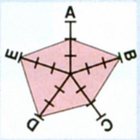

作っていくたびに完成度が高くなっていくズームだけあって、この最新作はさすがにスゴイ。もう、演出というかイベントの目白押しで、フィールドが次から次へと変わっちゃうのだ。しかし、今回はジャンプ技を多用しないと先に進めないので、そういう細かい操作が苦手な人はイライラしちゃうかもしれない。

ハイサイ比嘉 パワ・モン担当

スター・ウォーズ

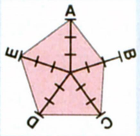

最高のソフト。アクションゲームが苦手といっても、このタイプのようにスピード感が感じられるものは好きなんだ。横スクロールや縦スクロールもいいけれど、このソフトのようにいろんな方向にグルグル高速で動き回る感覚が味わえるソフトがもっと増えてほしいぞ〜。PC-9801版が出てくれないかな。

ジェノサイド2

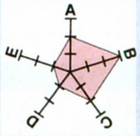

ステージクリアーのための大ボス的なヤツが予想以上に弱いので、なんだか肩透かしを食わされたような気がしたなあ。その代わりに、クリアーするための場所にたどり着くまでが難しいんだ。キャラの細かな動作を要求するゲームが特に苦手なので、2面までしか遊べなかった。アクション好きな人のゲームだ。

飯嶋ベラ子 CAI情報局担当

スター・ウォーズ

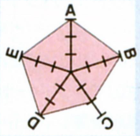

あぁ、ワイヤーフレームがこんなにカッコイイだなんて！ なんといっても、映画の雰囲気をそのまま再現しているのがスゴイ。トレースモードの凝り方は映画のファンにはナミダもののデキでしょう。アクションファン以外でも楽しめる要素が多いのがうれしい。とにかくヨイのだ。これは、文句なしで買い。

ジェノサイド2

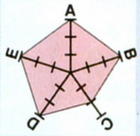

個人的に、これはすんごく気に入っている。オープニングデモとかイベントシーンの美しさには目からウロコ。美しいのはそれだけじゃない。背景のカキコミといい、トレーサーのなめらかな動きといい、もう絶品。ゲーム全体の演出がココロにくいのだ。トレーサーの開脚回転ジャンプもまたよし。

出たな!! ツインビー

■コナミ
■X 68000：9800円[税別](5D)
■発売中

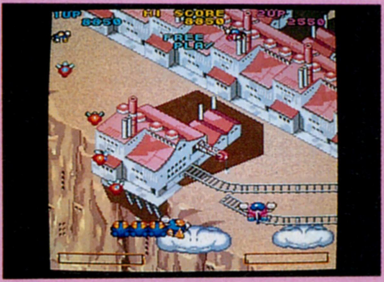

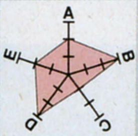

うぅ、ムズカしい。30歳以上の私にはちとツライ。でも、ふたりプレーモードで、うまいプレーヤーに引っ張ってもらったり、コンティニュー使いまくりなら、私でもエンディングまで行ける。こーゆーコナミ製アクションゲームの"明かるさ"は、とっても好きなので、ぜひとも30歳モードをつけてほしいのだ。

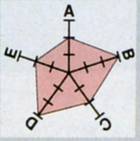

ツインビーシリーズは、ベルを撃てば敵にやられ、敵を倒せばベルを落としてしまう、といった感じで、昔から苦手なのだ。そんなわけで、私にはちょっと難しく思えたのだが、『パロディウスだ！』と同様、移植度は最高である。ローランドの新音源にも対応しているし、ファンの人は買わざるを得ないだろう。

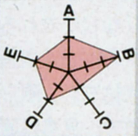

最初の3〜4面まではそんなに難しくない。かわいい画面ということもあって、アクションゲームが苦手なオレでも気楽に楽しめるんだよね。でも、ステージが進むにつれてイヤになっちゃうくらい難しくなるんだよなあ。でも、一度プレーするとハマっちゃって、しつこく再挑戦してしまうぞ。

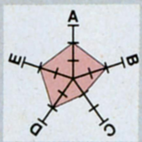

移植度がヒジョーにヨイ。ゲームセンターで遊びまくった人にはたまらないんじゃないかな。コナミファンだったら、基本的には買いだね。ビッグショットをためて撃つと、カ〜イカン。しかし、かわいいキャラクターとふたりプレーってのはずるいよなぁ。ハマリそうだってわかっててもハマっちゃうもん。

雷電伝説

■電波新聞社
■FM TOWNS：9700円[税別](CD)
■発売中

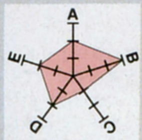

若い人向け。どーして私でも楽しめるアクションゲームが少ないのか！　ゲーセンでは結構人気のあったゲームだそうだが、私だと5万円使っても、1面クリアーできない。もちろんふたりプレーで遊べば、助けられながらもハデな武器を持つことができ、爽快だった。CD-ROMのBGMはゲーセンそのもの。

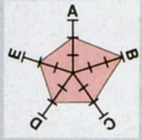

個人的に大好きなタイプのゲームで、ゲームセンターでもかなりおカネを費やした。やはりCDの力はすごく、BGMなどは文句なくいい。多少、チラついたりもするが、このテのタイプが好きなユーザーは、何も考えずに買うといいだろう。だが、ほかの家庭用機器版にくらべ、価格が高いのがチト気になるな。

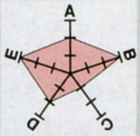

とても面白いんだけど、ドッヒャーと驚いちゃうくらい難しいんだなあ。みんな、こんなに難しいヤツをプレーしてるの？　プレーしてるうちに敵の動きが読めるようになるけど、それでも難しいよ〜。確かに面白いけど、このジャンルが苦手な人にはツライなあ。それに、ふたりプレーに向いてるという話だし。

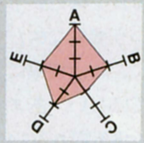

私はこのテのゲームが苦手なのだ。だから、なかなか進めなくって苦労してしまった。でも、モード選択でEASYを選べば、かなりのところまで行けるはず。移植度のほうもバッチリだし、完成度の高いゲームだから買って損はない。しかもBGM、効果音がキレイ。音がいいっていうのはTOWNSの強みだね。

スペース インベーダー

Ⓒ WIZ 1991
Ⓒ SPACE INVADERS LICENSED FROM TAITO CORP.

■ウィズ
■PC-9801：7800円[税別](3.5D、5D)
■12月中旬発売予定

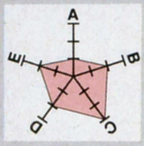

昔、喫茶店で手に血豆ができるほどやった。そのつもりで名古屋撃ちをやったら、やはり寄せる年波には勝てず惨敗。オリジナル版以外にもアレンジバージョンが入っているが、インベーダーファン向け。パソコンを知らない人は、インベーダーぐらい走るのは当たり前と思っているので、見せるのにいいかも。

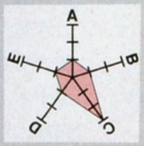

最初は懐かしくって遊ぶんだけど、何回かプレーしていると飽きちゃうんだよね。今さら、て感じもするけど、コレクション用に生涯保存しておくならいいかも。また、最近のお子様は、逆にこういったゲームのほうが苦手だから、年配の人が完膚なきまでに叩きのめすには最適だろう。対戦に応じてくれればだけど。

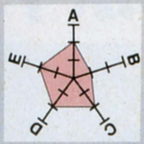

スゲー懐かしいなあ。何年ぶりのプレーだろう。で、まあ、久しぶりにプレーできるってのはうれしいんだけど、ちょっと物足りない。でも、プレーしたものが開発途中のバージョンということで、製品版にはいろんなアレンジを行なったインベーダーが入るらしい。そっちのほうをぜひプレーしたいなあ。

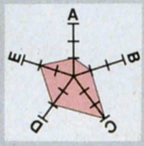

はやりのレトロブームにのってか、『インベーダー』が再登場。う〜ん、やっぱ懐かしい。小銭を握りしめ、近所の駄菓子屋までこれをしにいったよなぁ。ただ、今これをやるのは、ちょっと単純すぎてツライかな。私のように、アクションゲームがヘタな人にはいい練習になるかも。基本は大事ってとこですかね。

※レーダーチャートAの項目は、スピード感を表わしています。評価は3段階で、チャートの中心から外にいくにしたがって、評価が高くなります。

これを買え! アクションゲーム

'91年の年末はスクロールシューティングゲーム一色! という感じだったけど、'92年はアクションあり、3Dあり、といった感じで、ユーザーからすれば非常に買いやすくなったといえる。自分の好みのものを買えばいいわけで、同じジャンルで悩む必要がないからね。しかも、毎年X68000の独壇場みたいな感じだったけど、今年はFM TOWNSの元気もよくて、ファンとしてはうれしい限りだ。

というわけで、新春のおすすめソフトを各タイプのものから1本ずつ選んでみたので、お年玉の使い道の参考にしてほしい。全体的に見ても、今年は発売されるタイトル数が少なくなったかわりに、かなり粒揃いといえるだろう。

よく、アクションはクリアーしちゃったらおしまいだし〜、と、コストパフォーマンスを中心に考える人もいるが、それはゲーム好きであって、ゲーマーではないんだな。まぁそれはいいとして、ここで紹介する3本は、クリアーしても、さらに極めたくなってしまうほどよくできたゲームなのだ。とにかく遊んでみれば、パソコン持っていてよかった、と思えるぞ。

見た目ノスタルジックだけど一番新しいゲームだ!! スター・ウォーズ

映画をゲーム化したものは結構あるのだが、そのどれもが映画の主人公気分を味わえたかというと、決してそんなことはない。ひどいものになると、開発中の別ゲームに、後からキャラクターを入れ替えただけ、というものもあったりする。しかし、ユーザーはそのキャラクターが好きだから買うわけで、作り手がそれよりも好きでないと、なかなかユーザーの期待するゲームを作ることは難しい。

そこで『スター・ウォーズ』だが、これはユーザーの期待よりも、作り手のパワーのほうがはるかに先を行っているソフトで、映画を知っていればいるほど楽しめるようになっているのだ。とか書くと、映画を観てない人はソフトの全部を楽しめないようだが、それはまったくもってそのとおり。なぜなら、そうでなくてはキャラクターゲームである意味がないからね。

さて、ゲームの内容だが、反乱軍がデス・スターに対して総攻撃をする、クライマックスの部分が題材になっている。ゲームに詳しい人は、昔、ゲームセンターにあったアタリ社のものと同一の内容であると気がつくだろう。しかし、それと根本的に違うのは、先ほども書いた、映画を知っている人のほうが楽しめるという点だ。まず、ゲームを立ち上げると、「遙か昔、遠い銀河系の彼方で……」(本当は英語ね)というメッセージが表示され、タイトルが画面の奥に消えていくのだ。しかも、驚くべきことに、その瞬間に映画のビデオなどを回すと、まったく同じタイミングで始まり、終わるのである。ゲームを始めても、これまた映画と同様に、敵機と味方が入り乱れた空中戦が繰り広げられるのだ。

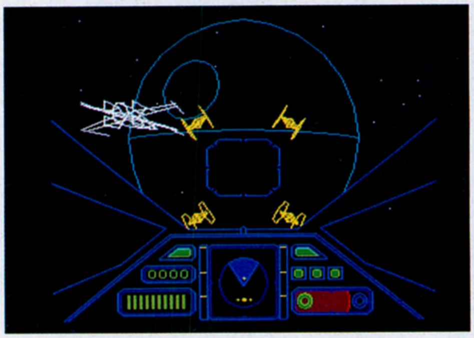

➡実際の操作よりも、ちょっと遅れてついてくる画面が本物っぽいのだ。まるで乗っている感じ。

これだけで十分楽しめるのだが、ゲームが終わったあとがまた楽しいのである。それは、X68000新聞で何回か紹介したトレースモードという機能なのだが、これは実際に見てほしい。あまり予備知識がないほうが感動の度合も高いので、あえて詳しいことは書かない。

このゲームはディスク2枚組みのうち、1枚のほぼすべてにPCMのデータが入っている。したがって、効果音はもちろん、サンプリングされた俳優のセリフが、ゲーム中にひっきりなしに流れるのだ。そして、メインのBGMを担当しているのが、古代祐三氏。限られたX68000の音数で、見事に原曲を再現しているぞ。

お手頃な価格だし、3Dが苦手な人もぜひ一度遊んでみよう。

ここがポイント!!

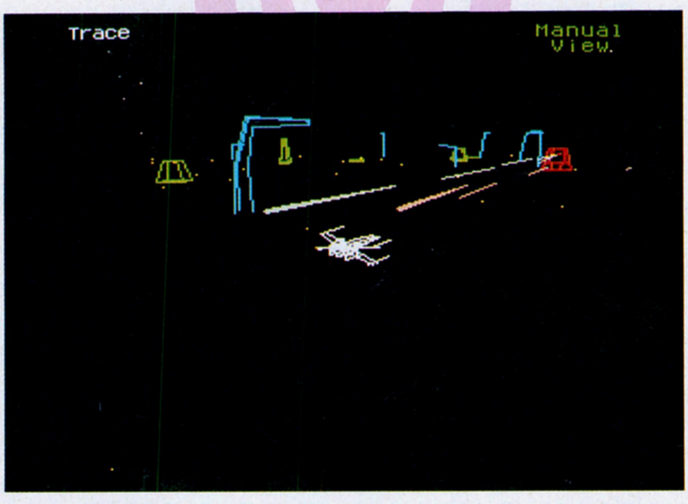

⬆自機を客観的に見ることのできるトレース機能は、これだけのために7200円[税別]を払ってもいいほどの出来。しかも、自動的にナイスな視点に切り替わるのがうれしい。

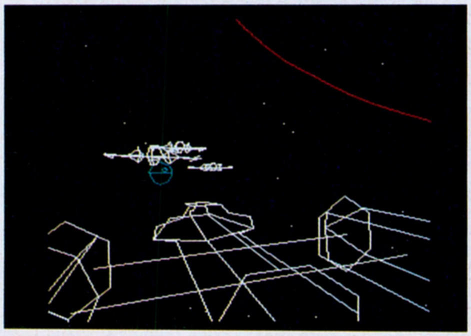

➡映画の予告編に使えるほど、よくできたデモ。ぜひ、プロジェクターにつないでみたい1本だ。

'88年を代表する超大作の続編が2年半ぶりに登場だぞ ジェノサイド2

不思議なもので、家庭用ゲーム機器でアクションというと、飛んだり跳ねたりするタイプのものが多いのだが、パソコンではシューティングのほうが多い。本体の性能のためなんだろうけど、きっとユーザーの中にはでっかいキャラクターを動かしてもらいたい、と思っている人もいるはずだ。

実は、そういう声がズームにも寄せられ、この『ジェノサイド２』が作られたのだ。今回は、パソコンで本格的な格闘ゲームを作ろうということで、かなりダイナミックな展開が楽しめるようになっている。ユーザーにとって前作の印象が強いと思うけど、その雰囲気をうまく再現し、かといって同じゲームになっていないのが特徴だ。

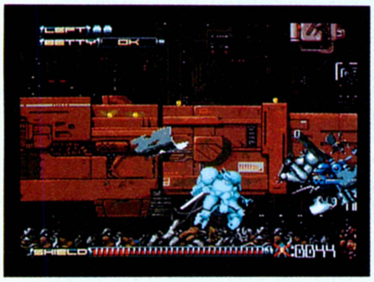

⬆金属ものを描かせたら日本一、というくらいのグラフィックが見もの。CG野郎は必見だぜ。

今回の制作には、なんと17人のスタッフが関わっており、その気合の入り方はただものではない。それを証明するかのように、キャラクターのアニメーションパターンは異様に多く、現在発売されているものの中では、最大級の容量になっているそうだ。むろん、それだけではなく、背景、音楽など、すべての点において満足できるゲームとなっている。

ゲームはとにかく、敵を斬って斬って斬りまくればいいのだが、今回はオプション兵器も数々用意されているので、前にも増してハデな戦いができるのだ。また、斜め２段階スクロールや縦スクロールなど、ステージが変化に富んでいるので、単調な展開にはなっていない。そのほかにもいろいろイベントがあるのだが、さすがに書いちゃうとイベントでなくなっちゃうので内緒にしておく。

シューティングと違って、アクションは誰でも遊べるゲームなので、自分で楽しむのもよし、接客用に買うのもよし、これもおすすめの１本といえるだろう。

ここがポイント!!

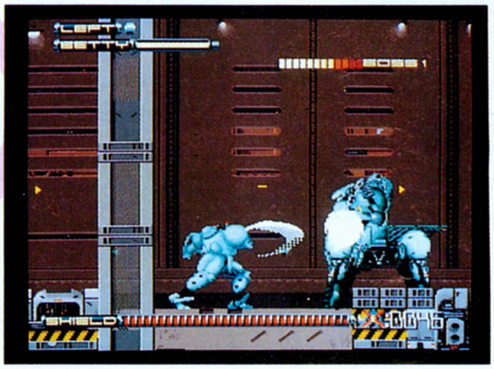

➡敵をブッ倒す、という誰もが持っている願望を、ゲームで再現できるのがポイント。気分爽快だ。

あ〜、バリバリバリバリ気分爽快な感じ 雷電伝説

この『雷電伝説』は、アーケードにあった『雷電』の移植で、メガドライブ、PCエンジン、スーパーファミコンに次ぐ４番目の移植版だ。

まず、元になった『雷電』だけど、これはテクモが販売で、セイブ開発が制作しているゲームである。セイブ開発といえば、根強いファンのいるメーカーで、その各作品に対する評価はなかなか高い。

⬅画面上に弾が数十発。初心者にはとうてい理解できない、弾避けの喜びがここにあるのだ。反射神経も向上するぞ。

ここがポイント!!

このゲームが発注されたときに笑えるのが、東〇プ〇ンのようなゲームにしてくれ、という要請で、そのために縦スクロールのバリバリゲームになったということだ。しかし、ご存じのように、低迷しているといわれるアーケードゲームの中で、この『雷電』がヒットしたのは記憶に新しいところである。

今回、電波新聞社から発売された『雷電伝説』は、他機種よりも後発の移植となってしまったが、その分、出来具合はかなりいいといっていいだろう。RGBの出力や画面レイアウトの調整のため、キャラクターの色や比率が原作に忠実になっている。また、CDで供給されるため、BGMは他機種の比ではない。操作感覚はもちろんだが、すべての部分でアーケード版と同じじゃなきゃいやや〜ん!! というゲーマーな人は、この際、本体とセットで買っちゃうのもいいぞ。ほかにもいろいろなアクションゲームが発売されているしね。

⬇ふたり同時プレーができるのがうれしい。ただし、弾数も多くなるのは困る。

これを買え! アドベンチャーゲーム

ビッグタイトルが少なく、全体のタイトル数も減りつつあるアドベンチャーゲーム界。ちょっと寂しいかなって感じだったね。

'91年、タイトル数が少ないながらもかなり楽しめたのが、『フューチャーウォーズ』や『キングスクエストV』を初めとする海外移植モノ。キレイで面白いのだ。国産では、フルアニメーションシステム"DAPS"を持つデータウエストの『サイキック・ディテクティヴ・シリーズ』が目を引いたね。

傾向としては、フラグが立つまで同じところを何度もまわらなくちゃいけないアドベンチャーから、美しいグラフィックを見せながらストーリーを楽しむタイプのアドベンチャーに移行しているみたい。

今回紹介する3タイトルもストーリー重視型。ゲームとしては物足りない感じはするけど、グラフィック、ストーリーともよくできている。これは絶対オススメです。

感情の表われるキャラの顔に注目! じっくり見せます、聞かせます ナイトメア

⬅夜ごと助けを求めるように夢に現われる少女。単なる夢なのか、それとも現実か？

⬇水彩画を取り込んで作った背景画。キャラクター同様手抜きはまったくなし！

⬅本当にビックリなのが、顔全体がアニメーションするキャラクターの表情。特に梨絵香さんの表情は絶品だ。

降矢木和哉が活躍するこのシリーズも今回で5作目。DAPS(データウエスト・アクティブ・ピクチャー・システム）を搭載してから3作目になる。作品を重ねるごとにシステムが洗練され、アニメーションもリアルに滑らかになった。

音の効果も見逃せない。音にちゃんと遠近感があるのだ。最初のほうで梨絵香がキャベツを刻むシーンがあるのだが、キッチンで直接聞く音とダイニングで扉越しに聞くのとでは、音が明らかに違うのだ。もちろんキャラクターはしゃべるし、効果音もバッチリ。セリフは声とテキストで表示されるんだけど、一度聞いたセリフは二度目からはテキスト表示だけになる。これで同じセリフを何度も聞かなくて済み、シェイプアップされた展開になっていくのだ。

ストーリーも、オカルトというかホラーというか、かなり独特だ。主人公の降矢木和哉は人の心に潜り込める特殊能力を持つアナリスト。『ナイトメア』は、彼が毎夜見る夢から始まる。女性の体にナイフを突き立てるシーンや、鮮血がしたたるシーン、内臓が飛び出すシーンなどかなりコワイ。

ここがポイント!!

ゲームをすべてクリアーすると、DAPSリプレイが可能になる。スタートからエンディングまで、アニメを見るように再生できるというわけ。で、これをビデオに録画することができるのだ。TOWNSならではのこの機能、上手に使って楽しんでほしいね。

■データウエスト
■FM TOWNS：1万2800円[税別](CD)
■発売中

河野マタロー
ログイン編集長

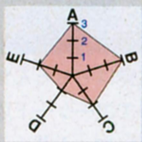

グラフィックもいい。サウンドもバッチリ。CD-ROMを活かしたアニメーションもスゴイ出来ばえ。ただ一点、シナリオだけが、どーしてもなじめなかった。生理的にこーゆーものを受けつけないので、ごめんなさい。TOWNSを代表するような技術力と完成度を持つだけにエンターテイメントも求めたい。

花田ポン吉(花ポン)
TOWNSショー担当

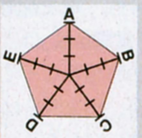

ビジュアルとサウンドが見事に渾然一体となっている。こんなアドベンチャーで遊べる日を待っていたんだ。

猟奇的描写は設定上、あって当然。ホラー小説を買って、「怖い」と文句言う人はいないでしょ? DAPSを十分に活かすシステムも完成したことだし、次回はさらに本格的に"推理"させてほしいな。

武藤あき子
サスペンス大好き女

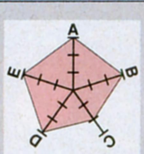

DAPSはスゴイ! コーヒーカップや灰皿がクルクルまわるところなんか感動モノ。それに、このホラー&サスペンスのシナリオ、私は大好き! 降矢木さんと梨絵香さんステキだもん。でも、梨絵香さんの声はもっと大人っぽいほうがいいなぁ。ちょっと残念。全体的には、面白い映画を観たって感じです。

高橋留美子の同名マンガをそのままゲームに　らんま½飛龍伝説

©高橋留美子/小学館・キティ・フジテレビ

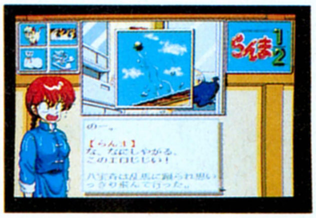

⬆ノリのいい軽快なギャグがいっぱい。原作を知らなくても楽しめるよ。

高橋留美子原作、中高生に超人気のマンガ、『らんま½』。これをゲームにしたのがこの『飛龍伝説』なのだ。早乙女乱馬を中心として、天道家で繰り広げられるドタバタギャグコメディーだ。

グラフィック、ストーリーとも原作に忠実。今まではただ見て楽しむだけだったが、このゲーム化で乱馬やあかねを自分でコントロールできるようになったのだ。高橋留美子ファンはもちろん、そうでない人も気軽に楽しめるぞ。

■ボーステック
■PC-9801：1万4800円[税別](3.5D、5D)
■発売中

⬆なんと戦闘シーンがあるのだ。勝たないと先に進めない。これが結構アクセントになってる。

ここがポイント!!

河野マタロー
ログイン編集長

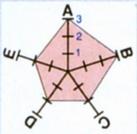

原作が有名でゲーム化が難しいタイトルなのに、セリフとコマンドのシェイプアップだけで、うまく高橋留美子調のテンポのいいギャグをプレーさせてくれる。グラフィックも当然ながら、マンガと比べてまったく違和感のない仕上がりで、システムもミョーに凝ってないことがスピード感となってプラスしてる。

武藤あき子
マンガは知らない人

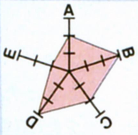

原作に忠実っていうんですか？　グラフィックもシナリオも。高橋留美子ファンはたまらないでしょうね。セリフやギャグにあれだけスピード感が出せるのはサスガだと思います。まあ、ドラがゴ～ンとなるところなんかは効果音がほしいかなぁという気はしますけど。でも、1万4800円[税別]はちょっと高い!!

手軽に遊べ、マルチシナリオで楽しさ倍増　笑ゥせぇるすまん第2巻

©藤子不二雄Ⓐ・シンエイ・中央公論社・TBS ©1991 COMPILE

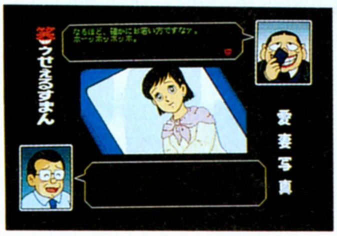

⬅第1話の「愛妻写真」。妻の写真をいつも持ち歩く加古忍の前に喪黒福造が現われる。

不気味な笑いとともに突如現われる喪黒福造。藤子不二雄Ⓐ原作の同名マンガのゲーム化だ。'91年7月の第1巻に続き、12月に第2巻が発売され、'92年の3月には第3巻が出る予定。これも、3980円[税別]の手頃な価格と、原作の面白さのなせるワザ。

ゲームのほうは、マルチシナリオになっているのが特徴。原作はたいてい悲惨な結末に終わるんだけど、ゲームではハッピーエンドも用意されている。プレーヤーにピッタリの結末が得られるというわけだ。何度もプレーして、結末を全部見ようっていうのも遊び方のひとつだね。

第2巻に収録されているのは、『愛妻写真』、『化けた男』、『喪黒福造の福笑いゲーム』の3本。『愛妻写真』は、ちょっと悲しい物語。『化けた男』はちょっとコミカル。『喪黒福造の福笑いゲーム』は爆笑もののオマケゲームだ。

■コンパイル
■PC-9801：3980円[税別](3.5D、5D)
■発売中

ここがポイント!!

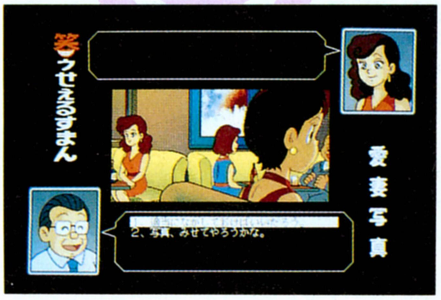

⬆マルチシナリオだから、いつもハッピーエンドとは限らない。趣向を変えて何度もプレーしてみてね。

河野マタロー
ログイン編集長

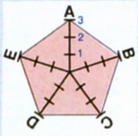

はっきりいって、この内容で3980円[税別]は安い。パソコンショップへフラっと行って、なんかのついでにでも買って損しない。ゲームシステムも簡単で、マニュアルなんか読まなくていい。シナリオは藤子不二雄Ⓐでしっかりしてるし、結構グラフィックも凝ってる。1ゲーム10～20分で遊べるのも手軽でよい。

ウニーニ杉内
テレクラ担当編集者

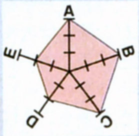

プレーしていると、なんだかホントにココロのスキマを突かれてるような気持ちになっちゃう。自分がこういう立場だったらこんな感じになるのかなぁ……、ってマジメに考えちゃうほどリアルなのだ。マルチシナリオだから人によって話が変わるしね。これは一種の心理テストゲームかもしれない。

※レーダーチャートAの項目は、演出を表わしています。評価は3段階で、チャートの中心から外に行くにしたがって、評価が高くなります。

これを買え！ロールプレイングゲーム

'91年のRPGを振り返ると、一時流行したアクションRPGが少なくなっていることに気づく。今回このRPG部門で取り上げた6本の新春ソフトの中にも、アクション性のあるものはひとつもない。それどころか、『指輪物語』などの正統派RPGが登場しており、さらには『ウィザードリィ』と『ウルティマ』のビッグタイトルが続けざまに出ているから驚きだ。

以上のことからも、'92年は、こういうマニアックなRPGばかりがどんどん発売されていくような気がしてならない。これも、最近のゲーマーがRPGというRPGを知りつくし、(言い方は悪いが)おたく化してしまっているという証拠なのだろうか。ちょっと考えすぎかな。これからも、ズブの素人が安心してプレーできるRPGが、ちゃんと発売されるといいけどね。

最後に、レーダーチャートAの項目である"持続性"だが、これはいろんな意味で、その人がどれだけそのゲームを飽きずに遊び続けられるかどうかを示している。ストーリーが退屈で飽きちゃうとか、ゲームが難しくて飽きちゃうとか、様々な意味が含まれているわけ。

大きくイメチェンした ニューウィザードリィ　ウィザードリィ ベイン・オブ・ザ・コズミック・フォージ

BCFこと、『ウィザードリィ ベイン・オブ・ザ・コズミック・フォージ』は、あのウィザードリィシリーズの6番目のシナリオだ。今までのシリーズから大きな変貌をとげていることが、フリークたちの間で話題となっている。特に、『ダンジョン・マスター』のようになってしまった画面に対しては、フリークたちは賛否両論あるようだ。

だが、はっきり言ってダンマスに似ているのは画面だけ。実際にプレーしてみると、やっぱりこれはウィズの感触だ。敵や魔法が多彩にアニメーションするが、戦闘はリアルタイムではない。以前のように、コーヒー片手にのんびりとプレーできる。また、キャラを育てる面白さも健在だ。しかも今回は、種族や職業が大幅に増えており、今までより豊富にキャラ作りのバリエーションが楽しめる。迷宮内に隠された豊富なマジックアイテムを探す楽しみも当然残っているぞ。これがウィズでなくして、いったい何なのであろうか。

結論として、このBCFは、今までのウィザードリィの魅力を取り入れて作られた、ニュータイプのウィザードリィなのである。

⬆シナリオⅤのように、NPCも登場するのだ。うまく情報を聞き出せ！

⬆ウィザードリィ最大の魅力といえば、やはりモンスターと戦って経験値を稼ぐこととアイテム探しだろう。今回は、魔法やモンスターがアニメーションするぞ。

ここがポイント!!

■アスキー
■PC-9801VM、FM TOWNS:
1万2800円[税別](3.5D、5D、CD)
■発売中(FM TOWNS版は12月発売)

河野マタロー
ログイン編集長

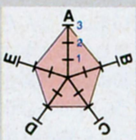

昔とまったく変わったゲームシステムに、最初はとまどったけれど、ウィザードリィはやっぱりウィザードリィであった。欲をいえば、魔法などの固有名詞はそのまま残してほしかった。シナリオのテイストは、今までのファンを満足させるレベルだが、グラフィックに凝った分、速度が犠牲になってる。

ステルス松本
RPGド素人

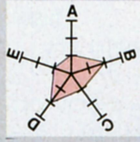

なにしろ、ゲームに入るまでが長い。こういうもんなんだろうかね、RPGって。事前に知っておくべきことが多いんで大変だ。最初からゲームをクリアーするための目的を与えられていないのも、ちょっと辛いな。戦闘はリアルタイムではないので、初心者には簡単。しかし、崖から落ちて全滅したのには泣いた。

忍者増田
ウィズ歴6年の男

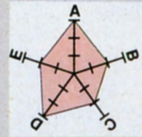

まったく新しくなったウィズ、拙者は大いに歓迎したい。ウィズもそろそろ心機一転の時期だろう。いつまでも昔の形にこだわっていては進歩がない。今までのウィズは今までのウィズとして残しておけばいいのだ。……とかいって、拙者もプレーする前は「こんなのウィズじゃねえや！」と怒ってたんだけど(笑)。

新しいアイデアを盛り込んでやりやすくなったの
ウルティマVI

このシリーズもはや11年目を迎え、RPGのみならず、パソコンゲーム全体の長老的存在となりつつある。そのせいかどうかシリーズ最新作の『VI』は、これまでのウルティマとはちょっと違う。

その第一が、マウスオペレーションになったこと。これまではキーボードを用いた、かなり面倒なコマンド入力がプレーのネックとなっていたが、今回はコマンドのほとんどがアイコンにまとめられ、それをクリックすればオーケーというようになっているのだ。操作が簡単になると、それだけゲームに没頭できるわけで、これは歓迎すべき項目だろう。

次に、より会話データが増えたこと。ウルティマの大きな特徴として、登場人物との会話があったけど、今回それをさらに強力に、バリエーションを増やそうってわけなのだ。内容の精度をもっと高く、もっと深くという、工夫の表われでもあるんだな。

これまでの哲学的テーマは、もちろん健在。モンスターを倒したり、宝物を探したりだけがRPGではないってことが、本当によくわかるのだ。ウルティマがウルティマたるゆえんは、やはりシナリオ。キミもアバタール目指して、ブリタニアへ旅をしてみないか!?

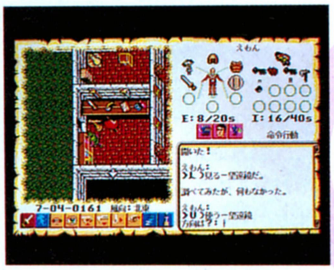

⬆ゲームに必要なほとんどの作業を、マウスでできるようになった。ラクチンだぞ。

⬆真の聖者たるアバタール目指して冒険は続く。FM TOWNS版の画面は、こんなに美しいのだ。

■ポニーキャニオン、富士通
■PC-9801：9800円［税別］(3.5D、5D)発売中
■FM TOWNS：1万2800円［税別］(CD)発売中

ここがポイント!!

河野マタロー
ログイン編集長

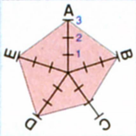

数あるウルティマシリーズの移植の中では、一番よい出来だ。前作をプレーしてると10倍楽しめる。凝りに凝ったシナリオと新システムにより、ひと月はハマル。それだけに敷居は高いが、大人が十分楽しめる内容となっている。98でのMIDI音源や、TOWNSのCD-ROMを使ってのBGMもグッドだ。

ステルス松本
ドラクエ未体験者

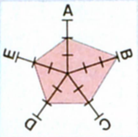

グラフィックがキレイで素人にも入りやすい。ゲームのテーマになってる"徳"だとか"賢者"だとかが理解しにくいのは私の性格が問題なのか？　コマンド入力はコツを覚えるまで少少手間。いろんなことをいろんな人が言うのでメモが手放せないぞ。ウルティマシリーズをこなしてない人には、わかりにくいようだ。

忍者増田
田川のジュース係

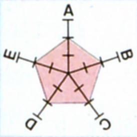

ウィズ未体験者がBCFを遊びづらいように、ウルティマ初体験の拙者には、ちとと っつきにくかった。調べたり拾ったりする物がたくさんあり、そのたびにキャラを物体の隣まで移動しなきゃならない。これをリアルと考えるか面倒くさいと考えるかは、「プレーヤーの頭の悪さ次第だね」。あ、平林さん突然何を！

ロールプレイングゲーム
SF・サスペンス・ファンタジー

忘れちゃいけない期待の新作

というわけで、上記のほかにもまだまだあるぞ、新春ソフト。残念ながらサンプル版が間に合わなかったので、大きく取り上げることはできなかったけど、もちろんログインは見逃してるわけではありません。みんなもチェックしてみてね。

まずは「KIGEN」。今号から徹底解剖が始まっているので、詳しいことはそちらを参照してもらうとして、グラフィック、シナリオ、戦闘、アイテム、どこを取っても「おおっ！」と思わせる作品。スタッフにその道のプロを多く起用した、リバーヒルの意欲作だ。

続いてマイクロキャビンの「幻影都市」。近未来の香港を舞台にした、サイバーパンクっぽいノリのゲームだ。アダルト（エッチという意味じゃないよ）な雰囲気漂う８頭身キャラや、戦闘シーンのアニメーション、ひとクセもふたクセもある登場人物の織りなす人間模様、濡れ場いっぱいのイベントシーンがウリとのこと。どちらかといえば、イベント重視型のRPGみたいね。かなり異色な設定が、大いに期待されるところ。

KIGEN

■リバーヒルソフト
■PC-9801：9800円［税別］(3.5D、５D)
■発売中

幻影都市
イリュージョン・シティ

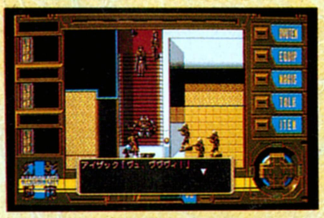

■マイクロキャビン
■PC-9801VM、PC-88VA、MSXturboR：9800円［税別］(3.5D、５D)
■発売中

※レーダーチャートＡの項目は、持続性を表わしています。評価は３段階で、チャートの中心から外に行くにしたがって、評価が高くなります。

練られたシナリオは威風堂々貫禄十分　ロードス島戦記Ⅱ －五色の魔竜－

テーブルトークRPGの雰囲気をそのまま受け継いだ、ツウ好みの正統派RPG。もちろん初心者でも十分楽しむことができる。

このソフトの特徴は、まず、その優れたシナリオ性にあるといえるだろう。魔法使いを倒す、お姫様を救うといった、よくありがちなものではなく、細かなシナリオが、複雑に絡み合いながら壮大なストーリーを織りなしていくのだ。この、ショートシナリオの数はハンパじゃないくらい多いので、きっとプレーヤーはビックリさせられるだろう。さらに、このショートシナリオがマルチエンディングだったりするのも、『ロードス島戦記Ⅱ』のスゴイところだ。

河野マタロー　ログイン編集長

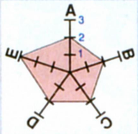

RPGの基本フォーマットどおりに遊べる。シナリオも初級、中級、上級と選べるし、今や重厚長大となったRPGの中で、RPG入門者にもオススメのゲームだ。ただちょっと、レベル1のキャラの最初の設定が弱すぎるような気がする。

武笠眠眠　RPG好き編集者

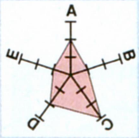

せっかくの面白い題材を完全に活かしきってない、というのが最初の印象。どこの街に行っても、出てくるグラフィックが全部同じっていうのが雰囲気ぶちこわしだよね。シナリオががんばっている分だけ、残念だなあ。

↓このソフトのウリのひとつであるタクティカルコンバット。死ぬも生きるも、キミの戦い方次第なのだ。

↑ロードス島を駆け巡り、数々の試練を乗り越えろ。いざ、冒険へレッツゴー。

ここがポイント!!

練られたシナリオ、多彩な武具、個性的なNPC、そして距離感を取り入れたタクティカルコンバットなど、このソフトの魅力は尽きることを知らない。RPGフリークなら一度はプレーしてほしい。

■ハミングバードソフト
■PC-9801:9800円[税別](3.5D、5D)
■12月21日発売予定

すべてのRPGの源流となった作品 パソコンで体験できるだけでも価値あり　指輪物語 第一巻 旅の仲間

J.R.R.トールキンによる原作は、ファンタジー文学の最高傑作であり、全世界でロングセラーとなっている。そしてまた同時に、RPG、すなわちロールプレイングゲームと呼ばれるものの原点とも言える作品でもあるのだ。たとえば元祖テーブルトークRPGとして名高い『D&D』が、『指輪物語』からアイデアを頂戴していることは有名な話だし、その『D&D』をコンピューターで再現しようとして生まれたのが『ローグ』や『ウィザードリィ』であることも、紛れもない事実だ。つまり『指輪物語』がなかったら、今日のような形でのRPGというのは生まれ得なかったのである。

原作は非常に長大な物語なのだが、ゲームはそこらへんをうまくカバーしている。ミニクエストの積み重ねがいつの間にか大きなクエストへ発展しているといったふうに、知らず知らずのうちに世界へ引き込まれるようになっているのだ。複雑な登場人物たちも整理されており、キャラクターの顔の造作も、慣れれば一種独特の味を感じるに違いないだろう。

←小クエストの積み重ねで大きな世界が構築される。RPGの醍醐味。

ここがポイント!!

■スタークラフト
■PC-9801:1万2800円[税別](3.5D、5D)
■発売中

河野マタロー　ログイン編集長

ファンタジー物語のファンが、待ちに待った作品だろう。ゲームはRPGというよりも、どちらかといえばアドベンチャーっぽかった。RPGで常識のキャラクターメイキングがないので、面倒なく始められてよかった。スピードは少々遅い。

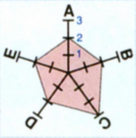

武笠眠眠　RPG好き編集者

手ごたえ十分の正統派RPGだけど、惜しい！　操作性がやや悪いのだ。フルマウスオペレーションなんだけど、重たくてプレーしているとしんどくって、もう。シナリオやグラフィックがすごくいいだけに本当に惜しい。第二巻に期待したい。

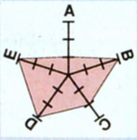

これを買え!
テーブルゲーム

テーブルゲームの主流は、やっぱり麻雀。そのほか、囲碁や将棋なんかがあるんだけど、そーいえばクロスワードパズルなんてのも、テーブルゲームに入れていいのかなあ? とにかく、すでにルールが確立してて、わざわざパソコンでプレーしなくてもいいゲームを、あえてパソコンでプレーするところに意義があるわけで、やっぱり難しい分野みたいですな。

麻雀の場合、なにしろ4人のメンバーが揃わないことにゃお話にならないわけで、その点パソコンならひとりでもオーケー。だから、パソコンのテーブルゲームには、麻雀が多いのかもね。

麻雀、将棋、囲碁以外に、アッと言わせるというか、そうかこれもテーブルゲームだったのか、てなゲームが登場することに期待!!

普通の麻雀だけじゃなくRPGも楽しめる 魔彩子雀

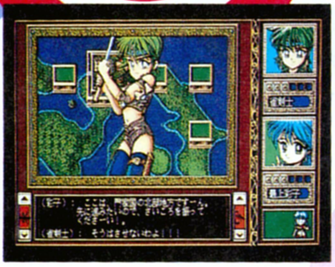

⬅サイコロの目にしたがって、スゴロクみたいに盤を進む。敵と会うと麻雀で戦闘だ。

麻雀ソフトは数あるが、だいたいふたつに分けられるようだ。つまり、本格的に麻雀が打てるソフトと、お遊び部分がいっぱいなソフトのふたつってことね。前者は、『雀豪』みたいにひたすら自分のウデをあげるヤツで、後者は女の子が脱いでいくタイプとかコミックスのキャラクターと同じに打てるヤツなど。で、この『魔彩子雀』は、前者と後者がプラスされてるのだ。

といっても、メインはお遊び部分。サイコロの目にしたがって、

ここがポイント!!

マップ上のコマを進むってな感じ。進んだ先で敵に出会ったら、RPGのように戦闘になるんだけど、なんとふたり麻雀なのだ。勝てば経験値とゴールドが手に入り、町で買い物もできちゃうと、麻雀RPGが楽しめるわけ。

正統派のほうは4人打ち。でも、そんなにコンピューターが強くないんで、初心者でもオーケーだ。

■コスモス・コンピューター
■PC-9801:8800円[税別](3.5D、5D)
■発売中

河野マタロー
ログイン編集長

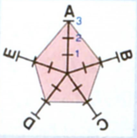

もともと麻雀は好きなので、こーゆーゲームは、自分への挑戦と思うことにしております、ハイ。ゲームはふたり打ちなんだけど、マジにやるより、軽いノリでやっていったほうがいい。友達と点1で麻雀やってる人でも、遊べるぞ。

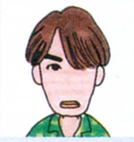

書店村山
麻雀好き編集バイト

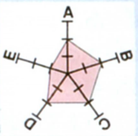

色モノ麻雀は、個人的にキライなので言っちゃうけど、麻雀が強くなりたかったら、このソフトは選ばないこと。一応、正統派麻雀も付いているが、機能的に少々不親切。劇画麻雀や、ゲーセン麻雀に興味がある人は、遊んでみてもいいかも。

マジメにマジメに将棋を楽しみたい人向き 将棋聖天

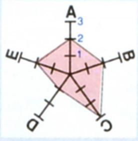

河野マタロー
ログイン編集長

最初にあやまります。ごめんなさい。私はまったく将棋ができません。コマがどー動くのかも知りません。担当者出てこい! というわけで、このゲームでルールは覚えられたのですが、パソコンに1勝もできます。でも将棋を覚えて得しました。

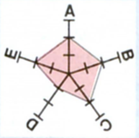

嵯峨ちょんめん
バイク好き編集バイト

パソコンと将棋するのに、いつまでも考えられてたりするのってヤだね。もっと速い思考ルーチンがほしいよ。あと初心者には、ただ弱いだけじゃなくて、もっと人間味のある打ち方をするレベルがあってもいいと思うな。マヌケなヤツとか。

ここがポイント!!

将棋のソフトってのは、目立たないけど買う人は買う、という隠れたベストセラーになることが多い。麻雀と違って、ふたりいれば大丈夫なゲームとはいえ、自分のレベルにあった指し手が、おいそれと身近にいないことも確か。

この『将棋聖天』も、対戦相手であるコンピューターのレベルがいろいろ選べるので、コマの動きさえわからないっていう超初心者から、プロ顔負けの上級者まで、どんなレベルの人でも十分に楽しむことができるのだ。

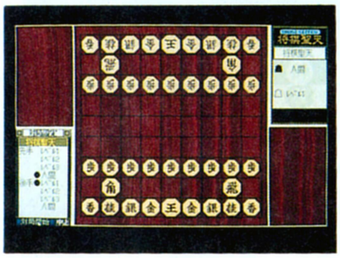

⬆相手のレベルを、自分に合わせていろいろ選べるから、上級者でもオーケーだ。

しかも、初心者に嬉しいのが、盤やコマがチェンジできるってこと。なにしろ、将棋盤や将棋のコマ以外にも、八角形のコマを選べる機能が付いてるんだよね。将棋の腕がそこそこいい人も、目先の変わったコマでプレーしたら、新たな魅力が生まれるかも。

■ホームデータ
■PC-9801:1万4800円[税別](3.5D、5D)
■発売中

※レーダーチャートAの項目は、アイデアを表わしています。評価は3段階で、チャートの中心から外に行くにしたがって、評価が高くなります。

これだ一押し! パズルゲーム

う〜ん、ちょっと元気のなかった'91年のパズル。『ループス』とか『パイプドリーム』など、ツウ好みのソフトはそれなりにあったんだけど、やっぱり『テトリス』みたいにパズルに興味のない人までも巻き込むほどのヒット作はなかった。

でも、ここにきて強力な1本が登場。その名も『レミングス』だ。どんなゲームかは下で詳しく紹介してるから、そちらを読んでねん。

ところでパズルってのは、ルールは単純で、でも奥は深くて、そして何度遊んでも飽きない、というのがヒットする要因。あのテトリスだって、ただただ上から落ちてくるブロックを埋めていくだけのゲームだった。けど、何度遊んでも新たな魅力があったわけ。'92年は、そんなこれぞパズルだって作品を期待したいものですが……

レミングがかわいいだけじゃなくてブラックさも魅力のうち レミングス

すでに、何度かログインで記事にしているので、まるっきりルールを知らないって人はいないと思うけど、ま、おさらいってことでもう一度説明しよう。

ルールは簡単。画面上のレミングたちを、指定時間内により多く出口まで誘導すればそれでオーケー。じゃあ、どうやって誘導するのかというと、レミングにいろいろな役を与えて、障害物をクリアーし、出口までの道を作るわけ。たとえば出口の手前に岩があって、レミングたちがそれを越えられない場合は、レミングの中の1匹に、その岩を横に掘る役目を与えればいいのだ。

このほか、垂直に壁をよじ登る役目とか、真下に掘っていく役目とか、ほかのレミングたちを危険な場所に行かせないように通せんぼする役目とか、ハシゴをかける役目など、いろんな役目をその場に応じて、いろいろレミングに与えながら全部で120面をクリアーするってゲームなのですよ。

しかも、ひとつの面をクリアーする方法がいくつもあって、何度プレーしても飽きないってのがミソ。一度クリアーした面を、次は別の方法でチャレンジしてみるっていうのも、また楽しいかもね。

ただ、レミングに与える役の数が、面ごとに制限されているので、時にはもうなすすべもなくお手上げってことがある。このとき、すべてのレミングを爆死させないとその面をやり直せないんだけど、グラフィックがかわいいだけに、殺しちゃうってのに抵抗を感じてしまう。ま、そんなツライ気持ちを味わいたくないから、ガンバってクリアーするぞ、って気持ちにもなるんだけどね。

とにかく、今までにない発想で楽しませてくれるゲームなのだ。

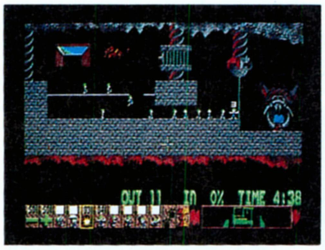

⬆この小っちゃいレミングくんたちを、みんな無事に助けてあげたいんだけど…。

■イマジニア
■PC-9801:7800円[税別](3.5D、5D)
■発売中

ここがポイント!!

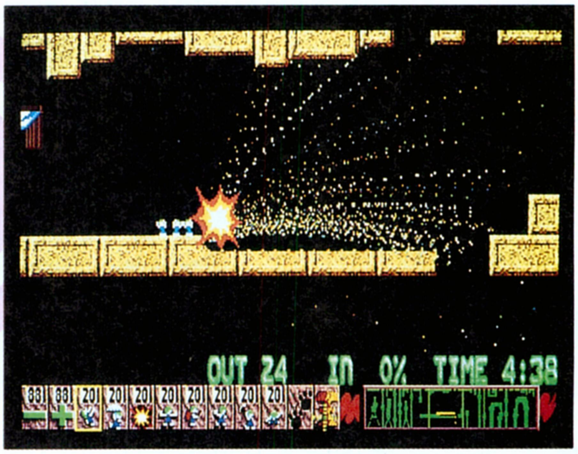

⬆プレーヤーが失敗すると、レミング全員を爆死させるしか手がなくなっちゃう。すると、美しいけど残酷な場面に遭遇するハメになるんだよね。

河野マタロー
ログイン編集長

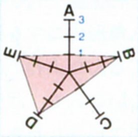

これは買いでしょ。昔ハマった『ロードランナー』のような魅力がある。パッと見には、アクションゲームのように、反射神経が必要だと思われるが、そんなことはない。次から次へと面をクリアーしていくほど、頭のヒラメキが重要となるのだ。移植もいいし、そんなに速いCPUじゃなくとも十分遊べるよ。

フランキー年永
ニューズファイル担当

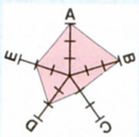

アクションパズルと聞かされていたから、"疾風のようなジョイスティックさばき"が勝利の秘訣!! かと思った。ところが、ゆっくりと考えながらプレーできる。それでいて飽きがこない。一見、前進不可能な難所でも、"押してもダメなら引いてみな的発想の転換"が、プレーヤーに要求されているせいかな。

白鳥ジュン
パズル大好き編集者

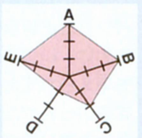

パッと見は、ワラワラしてるレミングスを手早く指揮して、時間内に助けなくてはいけないみたい。でも、実際にやってみると、ジックリと考えながらプレーできるんだよね。だから、反射神経が不安な人にもおススメできちゃう。それにしても、大量虐殺ゲームのタイトルがレミングスってのはブラックだなあ。

ブロック消して跳ねる 2匹のウサギが大活躍するのだ PITAPAT

見た目はファンシー、でも意外と手こずるのがこの『PITAPAT』。

ルールは、上から落ちてくるブロックを、同じ色で縦、横、斜めに4つ以上並べて一定数消すと、その面がクリアーできる。てな感じで、『テトリス』の変形っぽい。

でも、プレーヤーは落ちてくるブロックを操作するわけじゃなくて、PITAちゃんというウサギを操り、ブロックを押したり消したりするってトコに注目ねん。もちろん、自分で消したブロックは、色を揃えて消したわけじゃないので、クリアー条件にはまったく関係なし。だから、どのブロックをどう消すと全体のブロックがどう並ぶのか、ということをしっかり考えてウサギくんを動かさないと、ありゃりゃ、ってことになる。

おまけに、ある一定時間が過ぎると、PITAちゃんという、名前はかわいいけどプレーヤーのジャマをするウサギが登場してしまうのだ。このニクらしいヤツの動きも考えながら、なおかつ、ブロックの色を揃えていくという、いや〜、ホント難しいゲームなんだよね。

ところでこのゲーム、ひとりでプレーするのもなかなか楽しいけど、極めつけは対戦モード。画面の半分から右、もしくは左が自分の陣地となり、そこで一定数のブロックの色を揃えて消せばいいのだが、なんとPITAちゃんは、相手の陣地に出入り自由。てことは、相手の陣地でジャマができるわけ。直接妨害できるだけに、燃える!!

絵はほのぼのだけど、マニアがプレーしてもノメるゲームですぞ。

パズルゲーム

サスペンス・ファンタジー

河野マタロー
ログイン編集長

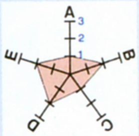

結構スピードが速くって、私にはちょっとついていけなかった。いわゆるテトリスっぽいパズルゲームで、その類が上手な人や、コレクターにはいいと思う。案外、小さな子供には面白いかもしれない。日本のパソコンには、子供向けのソフトがほとんどないから、そーゆージャンルって狙い目だと思う。

白鳥ジュン
反射神経なし編集者

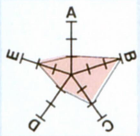

メルヘン調の画面に、すっかりダマされてしまった。コレが意外と難しいんだわ。テトリスっぽいことはぽいんだけど、時間制限がキツいし、ジャマするウサギがいるし、と3面クリアーするのにひと苦労。もう少し簡単なほうが夢中になれると感じたのは、私の反射神経が老化しているせいかしらん？　チェッ。

■ビクター音楽産業
■PC-9801、X68000:6800円[税別](3.5D、5D)
■'92年1月下旬発売予定

ここがポイント!!

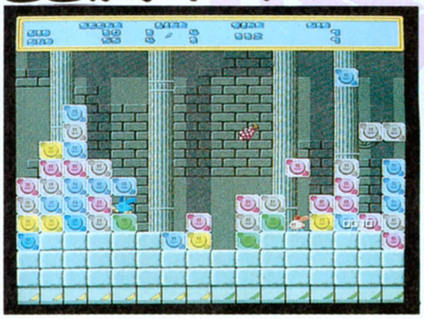

☗時間がたつと、プレーヤーのジャマをする別のウサギが登場してしまう。見た目より難しいゲームなんだよね。

多様化傾向に拍車!? '92年はいかなる年か？

ズラズラ〜っと、いろんなジャンルのソフトをご紹介してきたわけなんだけど、どうでしょう、好みのゲームは見つかったかな？　ピンと来たものは、逃さずチャレンジしてくれたまえ。

しかし、ズラズラ〜っと（しつこい？）並んだソフトを見て思うのは、どのジャンルも多様化傾向にあるってこと。シミュレーションとかアクションなんてジャンル分けも通用しなくなる兆しが、見え隠れしている。'92年も、きっとこの傾向が続くだろう。そうなると、予想もつかなかったジャンルが登場するかも。それとも、ジャンルそのものが消滅するかもね。

あと、内容は多彩なんだけど、ゲームシステム自身は単純になっていってるみたいですな。シミュレーションに顕著に現われてるんだけど、システムは単純で中身のバリエーションで楽しませる、てな印象を受けるわけ。どういうことかというと、'91年はシミュレーションの年、と呼んでいいくらいシミュレーションオンパレードだったけど、シミュレーションていうのは、ある程度システムが確立されていて、その分、日本の戦国時代を題材にしたり、宇宙時代の星間戦争が舞台だったりと、設定のバリエーションに富んでいたわけだ。結果、'91年＝シミュレーションの年と言えるかもしれない。

'92年は、シミュレーションだけだったこの傾向が、いろんなジャンルにも波及していく可能性がなきにしもあらず。といってもこればかりは、過ぎてみないとわからないもんなあ。まずは、'92年に期待しよう!!

※レーダーチャートAの項目は、ルールを表わしています。評価は3段階で、チャートの中心から外に行くにしたがって、評価が高くなっています。

今すぐ役に立つ
もの知り大百科シリーズ ❶

地球物理学最前線
と地球くん

地球くん

エコロジーだの環境破壊だのオゾン層だの、我々の住む緑の天体、地球についての関心が高まっている昨今。なんというか、現代社会と科学は、もっと地球についていろんなことを知るべき時代に至ったようだ。両足の下に漫然と広がっている地べたという、きわめて素朴な地球論に基づいて暮らす我々だったが、新年でもあることだし、ここはアカデミックかつシロート的好奇心を持って最新地球論に迫ってみることにしたのだ。あとさき考えず"地球くん"とか作っちゃったことでもあるし。

写真／月刊Newton　アトラス・フォト・バンク

ああ危ない、いま地球が危ない!!

ログインが"地球をもっと理解しよう"という高邁なコンセプトで作った地球くん。しかし、その地球くんは、実を言うと現在危機に瀕しているのだ。いや、給料が安いとか女に逃げられたとかそういうのじゃなくて、そう、環境破壊だ。地球をテーマにしたゲーム『シムアース』をプレーしてみるとよくわかるだろうが、生物、なかんずく人間があるところ、必ず環境破壊がある。しかし、人間は生きて行かなくてはならん。いったいどうすればいいのだろうか？　と地球くんは頭を痛めているのであります。

地球くんは怒っているのだ

⬆地球温暖化は二酸化炭素の増大が原因のひとつ。悪いクルマは回収してしまえ。

⬆森林を伐採しようとする悪い若者をやっつけようとする地球くん。正義はたいへんなのだ。

➡環境を守るために空き缶の投げ捨てはやめよう。しかし、ああ、拾いづらい。

➡こうして、日夜地球のために戦う地球くん。オバサンも応援だ。

しかし、それだけでは地球は救えないだろう

今、地球が熱い!!

竹内均ロングインタビュー

『シムアース』誕生にまつわる秘密が、今こそ明らかになろうとしている!!

プロフィール

竹内均（たけうちひとし）。1920年福井県生まれ。東京大学理学部地球物理学教室卒業後大学院へ進み、1963年同大教授に。『地球潮汐および地球振動に関する研究』で1964年、ベルギー科学アカデミーよりラグランジュ賞受賞。1982年NHK放送文化賞受賞。『地球の科学』、『地球の歴史』、『地震の科学』（以上日本放送出版協会）、『竹内均のベーシック・サイエンス』（教育社）など、300冊を越える著作、訳書がある。現在、科学雑誌『Newton』編集長。東京大学名誉教授。その他、各種啓蒙活動に従事。

地球くんと竹内先生運命の出会い!!

地球の環境を破壊しまくる悪漢たちを、次々と成敗していった地球くんだが、どうしても心から不安が消えなかった。こんなことで緑の地球を守ることができるのか、悪漢を倒すたびに疑問はさらに大きくなり、思わずアルコールに逃げる日もあった地球くんだった。

しかし、そこで挫ける地球くんではない！　真の環境保護、真の地球道を究めるため、イマジニアの『シムアース』の監修でもおなじみ、地球物理学の第一人者、竹内均先生に教えを乞いに出かけたのだ。竹内先生は、先生が編集長をしている『Newton』の編集部に迷える地球くんを迎え、やさしくお話をしてくれたのだ。そこで地球くんは、まず『シムアース』のことから質問を始めたのだ。

地球くん（以下、地球）　まず、お聞きしたいのは、先生がなぜコンピューターゲームの『シムアース』の監修をされたのか？　その、いきさつから、お教えてください。

竹内均先生（以下、竹内）　まずね、地球の環境問題というのは、地球物理学に含まれるんですよ。だから、わたしの専門ですよね。それに、パソコンには以前から興味があったしね。そして、もっと細かく言うと、ある日突然にミサワホームの社長さんから電話があって、「パソコンのソフトを見てくれ」っていうんですよ。いや、びっくりしましたね。

地球　ミサワホームはイマジニア

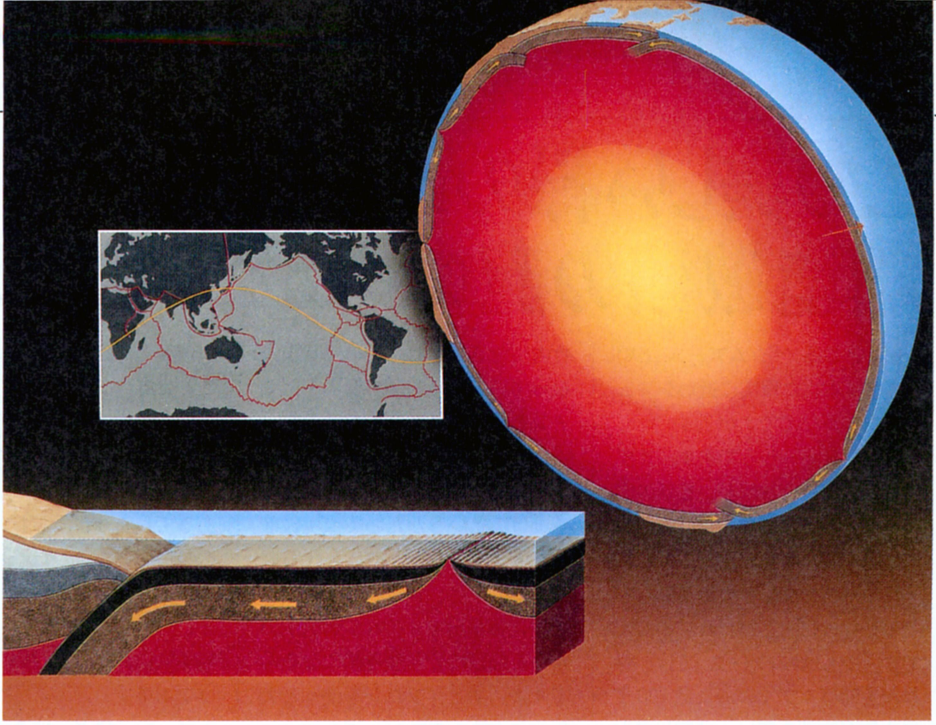

シムアース Q&A

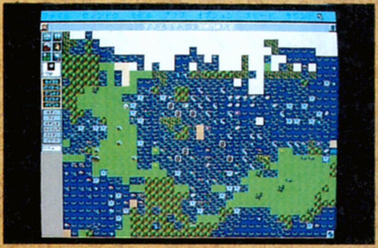

Q 公害を抑える方法はないのですか？

A 公害は化石燃料を使うと発生するので、これさえ使わなければかなり発生を抑えることができるんだ。文明が発展して生産効率が上がったら、すぐにクリーンなエネルギーに切り換えてしまおう。また、もうひとつ注意してほしいのが、工業化時代の都市だ。まったく化石燃料を使わなくても、この時代の都市があるかぎり公害が発生するのだ。文明モデルの"科学"を高めにして、ほかの時代の都市を誕生させせよう。

の親会社ですから、そのとき見てくれといったソフトが、『シムアース』だったわけですか？

竹内　いやいや、そのときのは株式のシミュレーションゲームでした。そして、こういうゲームで地球環境を描いたものを考えているから、監修をお願いできないか、とそうゆうことだったんですよ。

地球　それは、いつごろの話なんですか？

竹内　うーん、もう2年ぐらい前のことかな。

地球　『シムアース』をごらんになって、いかがでした。

竹内　大変おもしろかった。ゲームはね、孫（高1）が好きでやっているのをいつも見ているし、わたしも好きだから違和感はなかったんですよ。さすがに、自分ではやりませんけどね（笑い）。だから、ふたつ返事でオーケーしちゃった。

地球　監修というのは、どうゆうところをなさったんですか？　たしか、副読本をお書きになったと思うんですが。

竹内　そうですそうです。地球というか惑星というか、そういったことの一般的な知識を、キレイな絵をつけてね。

地球　ははあ、そういえば、『Newton』に載っているような絵でしたね。

竹内　あれは、『Newton』の絵だったんですよ（笑い）。

地球　そうなんですか！　まいったなぁ。ところで、マニュアルのほうは？

竹内　ああ、マニュアルも関わってはいますが、書いたのはわたしではありませんよ。このマニュアルは、原本を訳しただけです。でも読んでもらうとわかるけど、このマニュアルはよくできてますよ。地球物理学の専門家の誰が読んでも、おかしくない、というくらいよいデキです。だからね、おもしろくって、自分で訳しちゃったんですよ。

地球　頼まれもしないのに？

竹内　いいマニュアルだったから、楽しくてね。翻訳し終わってから、イマジニアに「できたからいる？」て聞いたら、いるって言うから、そして日本語版のマニュアルになっちゃったわけ。

地球　しかし、話は変わりますが、先生がパソコンに興味をお持ちとは意外でしたね。

竹内　興味があるどころか、自分でプログラムを書きますよ。簡単なゲームぐらいだったら、ひところいっぱい作りましたよ。

地球　へー、どんなゲームですか。

竹内　数学的なゲームを作ってね、孫にやらせましたよ。あとね、音楽のソフトとか。変わったことが、好きだから。昔は映画に出たこともあったしね。

地球　それは、『日本沈没』ですね。

竹内　そうそう。変わったことばかりやっているから、ものまねのネタにされちゃうんだね（爆笑）。

地球　ところで、先生が地球物理学を志したきっかけというのは？

竹内　これはね、寺田寅彦（注：昭和初期に活躍した物理学者。地球物理学のパイオニアである）という我々の大先輩の『茶碗の湯』という随筆を読んで、ああ、自分もこういうおもしろい学問をやって暮らせたらなあ、と思ってね。それがきっかけ。

地球　地球物理学って、おもしろいですもんね。

竹内　そーら、おもしろい。おもしろいから、そのおもしろさを皆さんにわかってもらおうと思って、いろいろ宣伝しているわけですよ。『シムアース』を引き受けたのも、結局はその一貫ですね。日本の子供たちは、こんなのを遊びでやるんだから、頼もしいですよ。

この美しい緑の地球を、環境破壊の魔の手からいかに守るのか。

地球　ところで『シムアース』というのは、本当に現実に近いシミュレーションなんですか？

竹内　そりゃーそうですよ。まず惑星の誕生時の状態が、最新の学説を採用しています。昔はね、惑星の誕生時は表面が冷たくてね、それからダンダンと火山活動などで熱くなった、といわれていたんです。でも『シムアース』では、惑星誕生時はマグマの海と数100度の大気が表面を覆い、非常に熱かった、というようになっていますね。これは、今では常識的なことなんだけど、その学説を打ち出したひとりとしては、それを採用してくれているところは、なんとなくうれしいよ。

地球　そのほかには？

竹内　そうですね。近年、問題になっている環境問題の要素を、キチンと採り入れていることです。たとえば化石燃料を燃やすと大気中に二酸化炭素が出て、大気温度を上げるというかたちで環境破壊が起きます。また、やはり化石燃料を燃やすと、チッ素とかイオウの酸化物が出て、それが大気中の水分と結びつくと酸性雨になるんですよ。あと、フロンを使うと大気中に溜まってオゾン層を破壊し、紫外線が直接に地球表面にとどくことになるんですね。これは、地球に生物が住めなくなるほどの環境破壊なんですよ。まあ、そういった環境破壊の因果関係を、ちゃんとこのソフトは押さえているんですから、感心しますね。

地球　すると、『シムアース』で起きる結果というのは、環境破壊の正確な予測になるわけですか。

竹内　まあ、どれだけの二酸化炭素が出ると温度が何度上がるかということの場合でも専門家の間で論議の分かれるところですから、細かい部分で不確かな面はあるでしょうが、おおむね、ちゃんとした予測になりえると思いますよ。その点からも、科学的におかしくないソフトです。

地球　なるほど。すると、ゲーム中に変な生物が進化したりするのも、わりとありえると。

竹内　生物の点ではね、多少はゲーム的なところもあると思います。でもね、トンチンカンなことではありませんよ。ついでながら生物の歴史を振り返りますと、地球が誕生したのが約46億年前。地球誕生から3億年ぐらいで海ができて、その海の中で化学反応が起きて6億年目ぐらいにバクテリアやラン藻といった、生物が登場してきたのです。ラン藻は光合成を行ない地球上に酸素を増やしました。酸素呼吸をする生物が活動し始めたのは、今から約6億年前ぐらいですね。

シムアース Q&A

Q　生物が陸上へ進化しないのですが？

A　海の生物を陸上へ進化させるには、とりあえず突然変異率と進化率の設定を高めにすることが必要だ。その次に重要なのが、浅瀬を作ることだ。これは、『シムアース』の生物は浅瀬がないと陸上へ進化することができないためなんだ。これを作るには、地殻モデルの“浸食”の設定を高くして惑星全域に一気に浅瀬を作り、高度セットアイコンで細かな修正を加えよう。しばらくすると、陸上に生物が誕生するぞ。

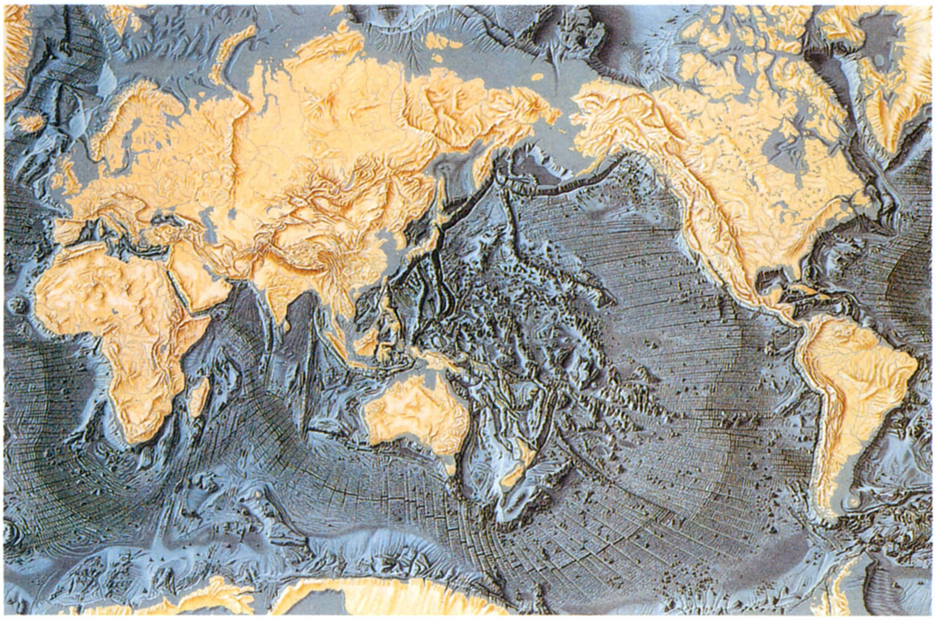

地球　生物の発生って、条件なんかが難しいんですよね。

竹内　そうですよ。まず液体の状態の水があること、そして地表の温度が10数度前後であること。この条件を満たさないと、生物の発生は難しいですね。宇宙の無数の星のなかで、地球がその条件を満たして生物が満ちているというのは奇跡的なことですよ。

地球　でも人間は、その素晴らしい地球を環境破壊で汚染していますよ。いったい、どうしたらいいんでしょう？

竹内　環境破壊は難しい問題ですね。人口爆発とか南北問題とか、解決の難しい原因をいくつも抱えているんですから。でもね、だからこそ少しずつでもよくなるように努力しないといけませんね。

地球　先生！　たとえば、どうすればいいのでしょうか？

竹内　そうですね、日本の現状を例にとるとわかりやすいと思いますが、日本というのは、環境破壊を克服するのに努力し、成果を挙げている国だというのは、ご存じですかな？

地球　えっ!?

竹内　同じGNP（国民総生産）を作るのに必要な消費エネルギーが、アメリカと比べると日本は半分ぐらいなんです。GNPが、たいして変わらないのにですよ。化石燃料を消費すればするほど、環境が破壊されることを考えれば、これは非常に素晴らしいことです。

地球　なるほど。

竹内　我々が身近に、簡単にできる環境保護は、ここからですね。まず、エネルギーの消費を抑える。すなわち無駄なエネルギーを、極力使わないということです。

地球　そんなことで、いいのでしょうか？　もっとなんか、こう凄いことは？

竹内　大きな夢は、小さな一歩からですよ。

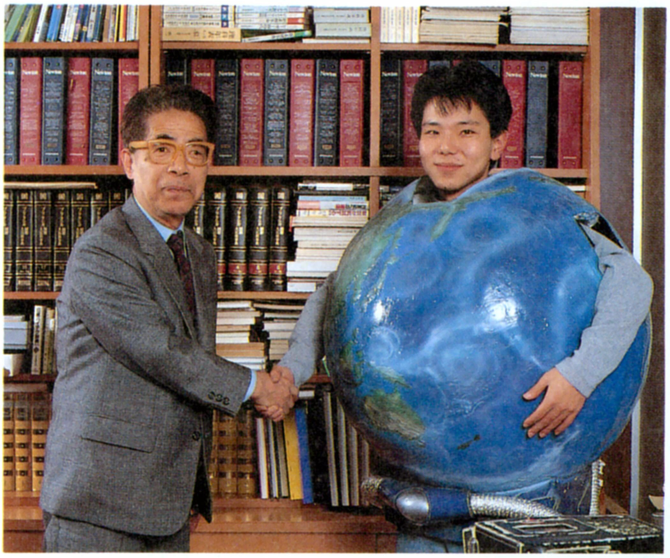

地球　ぐわ!!　なるほど、わたしは、いままで驕っていました。これからは、小さい一歩をドンドンと積み重ねていきます。先生、どうもありがとうございました。

　こうして地球くんは真の環境保護に目覚め、ひと皮むけて地球くんDXとなった。もう迷うことはない、信じる道を進むだけだ。がんばれ、地球くんDX！

　さて、我々も環境保護を地球くんDX任せにしているだけではイカン。自分のできる範囲から、少しずつ始めてみようではないか。

地球の未来は俺に任せろ

平成四年 お正月特別企画

福田有宵先生の すぺしゃる大予言

1992年のパソコン業界を易で占う

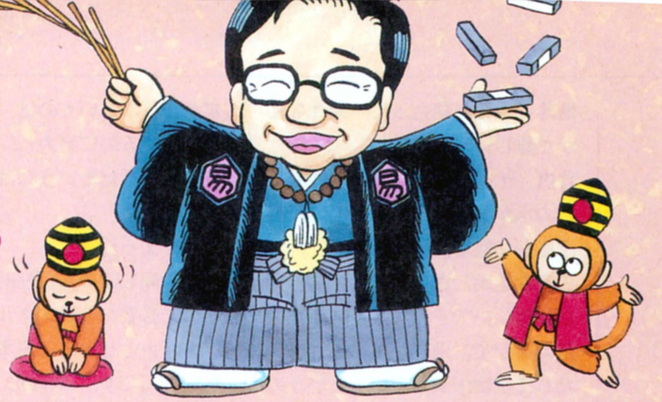

新年おめでとうございます。『スーパー占い』でおなじみの福田有宵先生に、その年のパソコン業界を占っていただくという、毎年恒例の〝大予言〟、今年ももちろんやっちゃいます。これを読めば、時代の先が見えるかもね。

パソコン業界全般にとって、今年は飛躍の年だ

福田先生、明けましておめでとうございます。

「はい、おめでとうございます」

どーもどーも、本年もひとつよろしく……、とかなんとかゲンコーには書きますが、まだクリスマスも来てないのに、お正月の話だなんて、ヤですよねホントに。そんなことはどうでもいいんですがね、先生、今日は毎年恒例のアレを占っていただきたいんですよ。アレってのは、1992年のパソコン業界についてなんですが。

「はいはい、1992年のパソコン業界ですね。わかりました。どんなことを占いましょうか」

それじゃ、パソコン業界全般の傾向からお願いします。

「業界全般にとって、今年は飛躍の年になります。まず飛躍するための種まきをして、春から夏にかけて開花するでしょう。さながら百花繚乱といったところです。それから、新しい流れを求める動きがありますね。それも旧来の大手よりも新規の会社に、飛ぼうとする動きが現われます。そういう会社の若手のエンジニアから、優れたアイデアが飛び出すでしょう」

たとえば、まったく新しいタイプのパソコンが出る可能性なんてのはありますか？

「新しいタイプは現在研究中ですが、全体を変えるほどのものではなく、部分的な改良にとどまるでしょう。販売との兼ね合いで、開発に主力を注げない点があるんですね。国産よりむしろ、海外からのハードが刺激になって、影響を受けそうです。ヨーロッパあたりのアイデアが面白いでしょう」

新製品はまったく新しいタイプではなく、改良型ということだが、とにかく今年はパソコン業界に、新たな飛躍が期待できそうだね。

福田有宵（ふくだゆうしょう）日本占術協会常任理事、茅暢会常任理事、日本作家クラブ理事、産経学園綾瀬教室講師。易、気学、人相、手相、家相、トランプ占い、姓名判断など占いの幅は広く、霊視、神事なども行なっている。『幸せをよぶ姓名判断』など著書多数。

占 易占いと筮具についてのマジメなお話 占

〝当たるも八卦、当たらぬも八卦〟という言葉があるが、この八卦というのは、易の基礎となるものなのである。戦前は易のことを〝八卦見〟と呼んでいたともいわれる。

八卦のもとになるのは、陽を表わす—と陰を表わす--の符号だ。その2種類の符号をふたつ使うと、4通りの組み合わせができる。4通りできたところへ、さらに—か--の符号のどちらかひとつを加えると、全部で8通りの組み合わせができる。これが易の基礎となる八卦だ。易の全体は64卦から成り立っているが、これは八卦の2乗であり、やはり基本は八卦ということになる。

卦はそれぞれ特別の意味を表わしていて、その意味を〝卦の象〟という。その卦象は、〝乾〟とか〝坤〟といった文字で表わされ、これは〝卦辞〟と呼ばれている。

さて、易者は筮具を用いて64卦を占うわけだ。正式には50本の筮竹を使うが、算木（6本）、サイコロ（八面体2個と、六面体1個）、コイン（6枚）、数珠（珠玉の数の多いもの）、エンシなどの筮具を使う方法もある。また無筮立卦法という、筮具を使わずに占う方法もあり、易の奥義とされている。

➡易で使う筮具。写真上段左から、筮竹、数珠、サイコロ、算木（大）。下段左から、算木（小）、コイン（寛永通宝）、エンシ。

⬅50本の筮竹を、両手を使って巧みに操り、易を立てる福田先生。ここまで上手に筮竹を使える人は、プロでも少ないという。

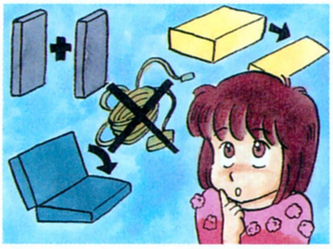

ハードはコストダウンより性能優先、コンパクト化とデザインセンスが求められる。

今年は、ハードの全体的な傾向はどうなりますか？

「ハードは全体的に合理化の傾向がありますね。各社コンパクト化に向け、しのぎを削るでしょう。どちらかといえば学術的な方面にスポットが当てられます。業界の競争意識はシレツで、共通性、類似性の問題が表面化します。性能面では、各社ともかなり似てくるでしょう。個性的なものは、ややカゲをひそめるようですね」

価格的にはどうなりますか？

「多少値上げをしてでも、内容的に充実したものを作ろうという状況ですので、新製品の価格ダウンは難しそうです。ただ旧型の製品は、流通経路でダンピングの動きもありますね」

形状的な変化については？

「ハイセンスなデザインが求められるようになります。流行のものとしては……、薄型で、ふたつのものを合わせる、折りたたみ式、別別に分離する、というような傾向でしょうか。ああ、それから、コードが面白そうですよ」

あの、接続ケーブルですか？

「ええ、そうです。これをどうやって美しく処理するかです」

確かに、パソコンのケーブルほど見苦しくて、うっとーしいものってないですもんね。へー、なるほどぉ。じゃあ今度は、メーカー別に占ってください。

「はいはい、最初はNECですか？このメーカーは、多種生産を繰り返します。教育、ホビー関係など、用途別に販売戦略を立てますね。古いものの改良に熱心で、変わったことや冒険はしないようです。

富士通は、今年は動きが活発になってきます。低迷する機種の改善が効を奏するでしょう。互換性のあるもの、周辺機器を活かしたものがヒットしそうです。

シャープは、ユーザーのデラックス志向に合った、デザインの変更があります。ヤング向けにターゲットを絞る見通しですね。音声に関するものがヒットします。

エプソンは、ややムードが上がらないときです。予定を組みながら、変更するケースが生じます」

海外のメーカーについては？

「IBMは、２機種を前面に出しますが、価格が高いため、伸び悩むでしょう。ヤング向けの新型をデビューさせる可能性があります。

Amigaは、新型の開発を継続中ですが、まだ時間がかかります。

Macintoshは、春の終わりから夏にかけ、２機種の新製品発表の可能性があります。海外メーカーでは、一番注目できますね」

上位4社がソフト業界をリード アドベンチャーの人気が上昇？

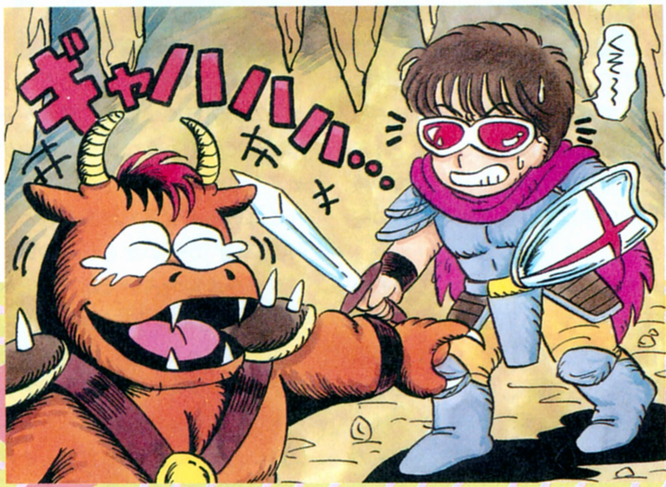

ソフト業界の全体的な傾向についても、占っていただけますか？

「前半はスローですが、後半に勢いづきます。各メーカーがそれぞれ特徴を打ち出し、個性的なものが出てきますよ。上位４社、あるいは８社くらいがソフト業界をリードしていくでしょう」

では次に、ゲームのジャンルごとの傾向をお願いします。

シミュレーション

まず、昨年好調だったシミュレーションゲームから。

「前半ひと息ついている様子で、後半になって盛り返します。ヒット作品により、動向が変わるでしょう。ユーザーの嗜好の変化が出やすく、どうも昨年並のペースとはいえないようです。ヒット作は、ひねったもの、わかりにくいものになりやすいですね。作り手がユーザーとのコミュニケーションを、なおざりにしてるんじゃないですか？　よく売れるようにするには、ユーザーとの会話をはかるようにすることです」

えーと、会話っていいますと？

「わかりにくい部分をアドバイスするような、ガイドブックなんかいいんじゃないでしょうか」

ロールプレイング

次は、RPGについてです。昨年は、どーもパッとしませんでしたが、今年は盛り上がりますか？

「ユーザーが一部のマニアに限定されてしまっています。飽きられてきたのは、内容が平凡で、どれもかわりばえしないからでしょう。夢のあるストーリーと、プレー時間の短縮を要求したいものです。たとえば、設定した時間の範囲内で終了するような作り方をすると、人気を取り戻す可能性ありです」

確かに、最近のRPGはみんな似てるし、やたら時間がかかるものが多いんですよ。ところで今年はRPGのヒット作は出ますかね？

「出ますね。４本くらいヒット作が出る可能性がありますよ。ファンタジックなもの、芸術性のあるものなどがいいですね。メガネをかけるものはありますか？」

へ？　メガネ？　ああ立体視みたいな。いえ、そんなのないです。

「不完全ですが、そういうメガネをかけさせるものが、夏ごろに出るかもしれませんよ」

こりゃ、思いもかけない予言が出ちゃったな。ホントかなあ……。

アドベンチャー

最近のアドベンチャーには、大ヒット作ってのがないんですが、今年はどうでしょうか？

「今年はツキありですよ。新春に、スピードのあるものが出そうです」

スピードっていうと、アニメー

ション処理のことかな。で、先生、どんな作品が出るんですか？

「シリーズものや、ヒット作の続編などに期待できますね。ゲームにプラスアルファのものがあれば、なおグッドです。メーカーとプレーヤーとが交流するような……、そうですね、プレゼント作戦なんてどうでしょう」

アイテムを発見したり、犯人がわかったら、懸賞に応募できるといった楽しみはほしいですよね。

「アドベンチャーの人気度は、きっと高くなると思いますよ。そうそう、複数でプレーするものが出れば、興味を引くでしょう」

アクション

アクションゲームの傾向は？

「大ヒットは遠いんですが、細かく稼いでいくことでしょう。どうもゲームの初めと終わりが、なにかピリッとこないという傾向があるんですね。中間はいいんですが。ああそれから、価格が上がりそうな気配がありますよ。これがどんな結果を招くでしょうか」

パズル

パズルゲームはどうですか？

「今年は現状維持といったところですが、そうですね、ファミリー用のものが当たり、評判はよくなりますよ。クイズも面白そうです。ただ数量的には頭打ちでしょう」

先生の話を総合すると、今年はアドベンチャーが人気高、RPGはヒット作で浮上、そのほかのジャンルはユーザーの好みが偏り、ヒット作にバラつきが出そうだ。

1991年の答え合わせだよ

さて、1992年のパソコン業界については、これでひととおり占ってもらったわけだ。ここで、昨年の新年号に掲載した、〝パソコン業界1991年はこうなる大予想〟の答え合わせをしておこう。

まずハード全般についての占いでは、「前半に、若者をターゲットとした新製品が現われそう。通信関係や音楽機能、スピードに重点をおいたマシンが登場する。秋口には本命のマシンが発売。同系の２機種が用意される」とのことだった。11月に発表されたTOWNSⅡは２機種６タイプだから、〝発売〟と〝発表〟の違いを除けばドンピシャリ。まったく、TOWNS担当編集者が驚くくらいの大当たりだ。

この「同系の２機種」については、NECの新製品PC-98GSも当てはまる。さらに、「NECは夏ごろウワサが出て、秋に発売されるマシンがある。内容や形式の変更がありそう」との占いがあったが、この点も〝発売〟を〝発表〟に読み替えれば、そのとおりだった。

ソフトについてはどうだろうか。ゲームの流行について、「何かを連結させていくようなゲームがウケそう」というのが、先生の予想。これにはいろんな見方があるけど、『Ａ列車Ⅲ』が近いかもしれない。

ジャンル別の占いでは、「アドベンチャーが、春ごろに話題を呼ぶ」とのことだった。春に話題を集めたアドベンチャーといえば、アダルトゲームとして初めてベスト１に輝いた『エル』があったね。それから、「RPGの人気は落ち、シミュレーションはいいものは売れる」についても、ほぼ的中したといえるかな。

また、業界全体の占いでは、「紛争や訴訟事件がありそう」と出ていた。現在、セガとアメリカの発明家との間で紛争中だから、これも予想どおりだ。

こうやって１年が終わり、その年の大予言を振り返ると、かなりの確率で当たっているのにビックリする。さて、1992年の大予言は、どれだけ当たるんだろう？

どんなゲームがヒットする？

昨年はシミュレーションの年といってもいいくらい、シミュレーションゲームのヒットが続いたよね。特に、『アトラス』や『シムアース』など、それまでのシミュレーションのワクにとらわれない、自由な発想のゲームの登場が印象深い。さて、今年はいったいどんなゲームがヒットするのか、福田先生に易で占ってもらったぞ。

初めに、このままシミュレーションの人気が続くのか、ということについて。全体としては前年並の動きだが、柳の下のどじょう狙いで、同じパターンになりやすい。スピードに関するものが面白く、フライトシミュレーターにヒット作が出そうとのこと。

次に、今年ウケそうなゲームの内容について聞いてみた。

形式としては、ひとりよりふたり、団体戦、グループでプレーするものがヒットのキザシあり。お互いがライバル関係にあって、ゴールを目指して努力するというタイプのゲームの人気が高まりそう。団体戦というと、スポーツを思い起こすが、やはりスポーツゲームは吉運と出ているそうだ。アメフトのようにハデなもの、野球ゲームの人気強しとのこと。

時代設定としては戦国ものの人気が高く、爆発力を持っている。舞台は日本に限らず、ヨーロッパの中世でもよい。そしてキーワードは〝回帰〟。そのほかの時代では、現代ものは人気薄。近未来ものはストーリー性の欠如が気にかかるが、コミックからアイデアをもってくればよくなりそう。時代にあまり関係のないファンタジーものは、安定型の人気を保つとのこと。

どうやら今年のトレンドは、団体戦、中世というあたりだろうか。

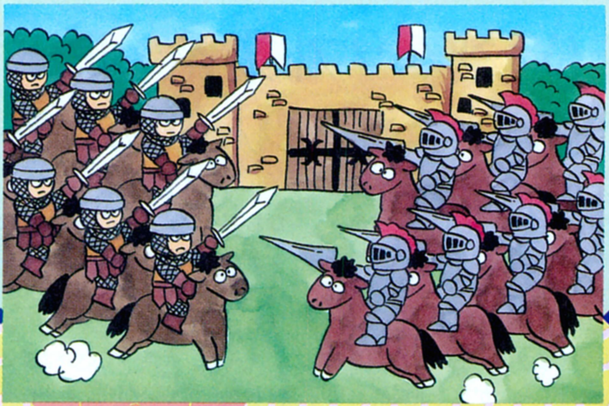

易経についてのマジメなお話

易には周易と断易（五行易）の２通りの方法があり、一般に易といえば周易のことをいう。周易は中国の周の時代に集大成された、易経（四書五経）に基づいて占う。

易を構成する64の卦には、それぞれ意味（卦象）があることは、最初のページのコラムで説明した。卦象はたとえば、〝火天大有〟といった３文字、あるいは４文字の卦辞で表わされる。易経には、64卦の符号とその説明である卦辞などが記されているのだ。

ところで易経は、儒教の重要な教典のひとつであり、五経の筆頭に位置づけられている。易経の教典は思想と哲学の書でもあり、帝王の学として、日本の皇室でも学ぶことになっているという。これに対して易占いという運命学は、易経の哲学を人生に活用した、いわば処世術といえる。

よく占いを専門とする者を総称して、占い師という言い方をする。が、易経に基づく易の技法を用いて占う場合、やはり易者という呼び名がふさわしいのだろう。

というわけで、易について大ざっぱに説明したが、機会があれば、もっと詳しく紹介したいと思う。

ボクたちだって悩んでます パーソナル占い編集者特集

編集者も読者ちゃんと同じように、悩みを抱えながらおシゴトしてるんです。てまあ、お正月だしアレですよ。今回だけは、ボクたちの悩みを聞いてやってください。えっ、まっぴらゴメン？　そんな。

パーソナル1　ウニーニ杉内

編集部で使ってるLANのことですけど、みんな今、プリンター機能しか使ってないんです。将来ディスク入稿になるって話もあるんですが、使いこなせるかどうか、心配で。いちいち使い方聞かれるの、シンドイし。

あの、先生、この“LAN”っていうのはですね、ローカルエリアネットワークのことで、編集部にあるパソコンどうしをつなげて、ネットワーク化してるんです。なんかいろんなことができるらしいんですが、とりあえず原稿をプリントアウトするときに使ってるんですよね。こういうことに強いのは、杉内とほか数名しかいないもんで、なにかっていうと、すぐ呼び出されて困ってるみたいです。

「ほっほっ、そうですか。では占ってみますよ。……うーむ、あえて苦言を呈しますが、と書いてくださいね。杉内くんの心配どおり、これは現状からみて、容易ではありません。編集部のみんなは、その場なりの必要性で覚えるでしょうが、完全なマスターとはいえません。そのうち慣れるだろうという気持ちが、結局マスターしきれず、中途ハンパになりやすいのです。使いこなすためには、専門的、集中的に時間をかけて覚える必要があります。近い将来、そうですね、人数のうち半分、機能の半分は、軌道に乗るでしょう」

パーソナル2　デヘへの川村

ログインディスク&ブックを今年作るんですが、売れるでしょうか。？　えーと、内容は最初がアドベンチャーツクール、2冊目がレイトレ、3冊目がMS-DOSです。私の給料が上がるかどうかもかかってるんで。デヘへ。

ログインでは今年、ゲームを作るためのツールソフトなどの入ったディスクと、その解説や関連記事を掲載した本がセットになった『ディスク&ブック』シリーズを発行するんです。川村は、その企画の推進者なんですよ。そういえば第4弾には、先生の易のソフトも入る予定で……。

「はいはい！　易のソフトができたら、ぜひやってくださいよ」

あっ、はい、もちろんですっ。

「では売れるかどうか、第1弾から第3弾まで占いましょう。

第1弾は、スタート時はよく、その後伸び悩み、また盛り返す、という見通しです。中味が専門的でクセがあるので、一部マニアには評価されますが、一般にはちょっとPR不足ですね。

第2弾は、末吉と出ています。地味に、平均的な数でさばけることでしょう。

第3弾……ほぉ、これはいいですねえ、人気高商品になりそうですよ。増刷の可能性もあり。内容が実用的で、ヘタに理想を追わず、現実主義なのがいいようです。続編や、同シリーズものを考えてもよいでしょう」

パーソナル3　花田ポン吉

バーチャルリアリティー（人工現実感）って、今盛んに騒がれていますよねえ。これをパソコンゲームに応用したら、きっとオモシロイと思うんですよ。今年、バーチャルリアリティーを応用したゲームが出るかどうか、占ってもらえませんか？

先生お願いします。

「このバーチャルリアリティーというのは、なんですかね？」

ようするに、本物ソックリの体験をしているように感じるシステムというか、ええ。

「ほーぉ、そうですか。では……、ああ今年は出ないでしょうね。各メーカーが興味を持って検討中ですが、進行状態は遅々としていて、実現は少なくとも5～6年先です。ただ、ごく単純なものは、来秋に作品が話題になりますよ」

パーソナル4　へんな仲丸

エッ、なんでしょう？　あー、占いですか。じゃあサル年だから、どうしたらサルみたいに木に登れるか、なんてダメですね。じゃあ、どうしたらこの、マの悪さがなくなるかとか。それから、えーと……。

「これも占いましょうか？」

いえっ、気にしないで、先へ進みましょう。

顔型によるゲームとの相性

人相学による分類では、人の顔型は全部で8種類もある。その8種類を代表するのは、丸、四角、三角の3種類だ。この代表的な顔型とゲームとの相性を、福田先生にお聞きしてみたのだ。え？　代表3種類のはずなのに、4種類ある？　ああ、これはですね、担当Uが3種類の顔型に当てはまらなかったので、ついでに聞いちゃったってやつです。

卵

卵型の顔の人は、芸術的なタイプで、グラフィックの美しいものを好む。ゲームはストーリー重視で、ラブストーリー、ファンタジーなどがオススメ。お金が出てくるもの、財産作りをするものも向く。また、夏に関するものが吉なので、夏から秋にかけてのスポーツゲームなどもよい。

三角

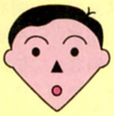

新しさを求める三角顔のタイプは、まず最新のゲームに惹かれるはず。明かるく爽やかな内容のものがよく、スポーツゲーム、たとえばカーレースなどスピーディーに展開するものがピッタリ。新しい世界がキーワード。船で新しい国々を旅するゲームなども向く。ふたりプレーも吉。

四角

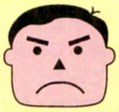

四角顔の人に向くのは、前半はスローな展開で、後半にクライマックスに達するゲーム。ものごとの始まり、天地創造、聖書の中の出来事を題材にしたもの、地球誕生、地下迷路、西部劇、ジャングルや海底探検などのゲームがよい。道なき道を行く、フロンティア精神旺盛なタイプなのだ。

丸

丸顔の人は意志が強固なので、ときには天下を二分する男性的な傾向のものや、冒険ものがよい。たとえば天国と地獄のように、正反対の性格を持つものが大きな争いをするゲーム、勝負ゴト、戦争、歴史や時代の大きな流れに関するもの、レーシングなど、動きがあり、力強いものが向く。

拙者もなんか占ってもらいたいな。田川さんに、「忍者は占ってもらっちゃダメ！」なんて言われそうだけど。そうだ、じゃあ今年もボクは、みんなからイジメられ続けるんでしょうかってこと、占ってください。

忍者はなぜかよくイジメられるんですが、見てるほうは面白くって。オット、こんなこと言っちゃいけませんよね、先生。

「イジメられるのには、条件があるんですよ。忍者くん、キミは気がよく、スローペースで熱心に打ち込む、凝り性のところがありますね。このためチームの中でマイペースになりやすく、自分だけがのみ込んでいる点に気づかなかったりするため、イジメられるのでしょう。しかし逆はまた真なりといいます。ほかの連中は、からかう人がいないと寂しいので、たまたまキミがターゲットになっているだけで、本当はかわいがられているのですよ。今年の後半はしだいに沈静化し、平成5年に後輩が生まれると、いい仕事をするようになること請け合いです」

いやオレ、一度福田先生に占ってもらいたかったの。だから撮影のついでにさぁ。実はね、どーっも、この1年ツイてないんだワ。ケガはするし、私生活はメチャメチャで……。

すいません。カメラマンの八木沢が、ぜひ先生に占っていただきたいっていうんで、ちょっとお願いできますか？

「はいはい、いいですよ。生年月日で判断する気学でみますと、平成3年は何をやってもうまくいかない年まわりなんですよ。でも今年からは、少しずつよくなりますからね。ところで八木沢さん、散財してるんじゃないですか？　ああ高いカメラを買った。それから、お酒もかなり、やるでしょう？　タバコもですか？　そういうものを今年はセーブして、地道に努力してください。運気は急には変わりませんからね。それと女性に問題ありです。どちらかといえば、夜の女に気をつけてくださいよ」

私買ったばかりのクルマが心配なのよね。ときどき貸してあげる、父のヘタクソな運転が一番怖いけど、駐車場に置いとくだけでも不安。今年1年無事かどうか占って。

彼女は最近、ハデなまっ黄色のオープンカーを買ったんですよ。で、やたら目立つので心配してるみたいなんですが。

「スポーツカーですか、いいですねえ。事故については、今年は大丈夫でしょう。慎重に運転するようになりますからね。ただ駐停車時には注意してください。お父様は今年は乗る機会が少ないですし、運転にはすぐ慣れるので心配ないでしょう」

誰がオレの結婚のこと、占ってほしいなんて言ったんですか、ええ？　ほっといてくださいよ、まったくもぉう。あんたたち、ヒトの結婚の話なんか聞いて、楽しいんですか？みんな、自分のこと占えばいいじゃないの。

あの、本人の言うことは気にしないでください。編集部のみんなが、毎年恒例だから絶対占ってもらえってうるさいんですから。

「はい、わかってますよ。これが一番知りたいんでしょ？……そう、平成2年は、縁談がまとまるまで行かず、3年は本人に気合が入らなかったようですね。今年は、運気が上がるキザシを持っています。良縁が現われるのは、3月、6月、7月、10月。この時期の縁談は見逃してはいけません。さらに1月と10月は、異性と出会いのチャンスがある月です。お正月は、西の方角にある神社で初詣でをしましょう。また毎月1日、15日に氏神様へお祈りすると、希望をかなえてくれるでしょう。

ログイン内部の線は消えましたので、外へ目を向けること。今年はスンナリとはいかないので、条件つきで可能性あり。センスを磨き、お見合いの席はファッショナブルにキメましょう。旧友の友人などが狙い目です」

ということなので、松本オヤジ、今年こそはちゃんと相手を見つけてくださいよ、ね。

あなただけに教えちゃうマシンの お清めなの

キミのマシン、故障でもないのに最近どうも調子が悪い、なんてことはないかな？　そんなとき実行してみたいのが、お清めだ。神道ではお清めというが、仏教では加持祈禱がこれにあたり、祈りとパワーで災難を除いたり、病気を治す。日本古来の神道では"御幣"を作り、その力で魔を祓い、身を清めたりする。今回はこの神道式の方法で、パソコンのお清めを試してみたい。

まず用意するものは、半紙、麻ひも少々、そして太さ1センチ角で長さ45センチ程度の木の棒。清潔なものが欲しいので、木の棒は模型店や日曜大工の店などで買い求めること。家庭にあるおハシなんか絶対ダメ。それから一輪挿しの花瓶。これは手持ちのを、キレイに洗って使っても差し支えない。

材料を揃えたら、右の図を参考にして御幣を作る。できた御幣は花瓶に挿し、なるべくパソコンの前、できれば東から西の方位に向けて置く。今度は斎戒沐浴といって、自分の身を清めるために、お風呂に入り、口をゆすぐ。これですべて準備が整った。あとは「お祓いいたします。お清めいたします。○月○日から調子が悪いのです」などと、お清めの言葉とそれまでの経過を、必ず口に出して言う。最後に住んでいる町の神社の名前(本来は御祭神)を言って儀式を終える。午前中、大気が澄んでいる時間帯に、最低3日～7日続けてみよう。願いがかなったら、御幣を川に流すか、外で燃やそう。

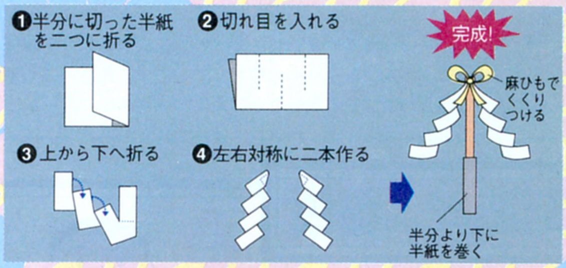

⬆御幣を作るために、半紙、麻ひも、太さ1センチ角の木の棒を用意しよう。

⬆すぐモノを壊すへんな仲丸。祈れ！

あんたの運勢 新春スペシャル版

12月20日 ►► 1月16日

お正月特別企画の最後を飾るのは、もちろん、あんたの運勢です。今回は新春初占い大サービス、いつもの運勢プラス今年の年間運ってヤツがわかります。さて、お正月にどこの家庭でも食べるおモチ。どんな食べ方が好きですか？　右の４つのイラストを見て選んでくださいね。

A 周囲のペースに合わせるのが吉

思いどうりにいかないときなので、周囲に合わせるのがベター。対人関係は、意志の疎通を欠きやすい。家庭では、親とのコミュニケーションをはかること。約束ゴトはスレ違いが多いが、１月になればスムーズに。学業面は、ルーズになりがち。受験生は作戦を立て直すと吉。ちょっと疲労気味なので、体調を整えよう。正月レジャーは、思いつくままにドライブなど。

●恋愛運　こまやかな思いやりが喜ばれる。適齢期の人は、結婚のムードが沸き上がるかも。

●金運　収支を計画的に考えよう。少ない予算で見積ることが大事。バイトで予想以上のお金が入る。

●パソコン　マシンの学習面への活用、専門学校への入学などの意志が生じてくる。ソフトはカーレース、スポーツ、勝負ゴトなど。

●開運　５日までの東、６日からの南。２と７、青と赤、ブレスレット、マフラー。夢に向かって計画を立て、努力しよう。

●年間運　前半はスロー、後半に好転。苦しいときは、あせらず乗り切ろう。希望をかなえるなら、夏から秋が吉。対人関係はソフトムードを心掛けて。恋愛は初めての出会いから、大事に育てよう。

B 実力をひけらかすのはタブーなのだ

能ある鷹はツメを隠す。実力あっても自慢しないように。頼りにされてメンドウみるとき。正月は幸運な期間。対人面は、スポーツで体を動かすつき合いになりそう。学業面、目の前の壁が崩れ、希望が見えてくる。12月は風邪ひきに注意。正月レジャーは、スキーやスケートを。カラオケなどグループの交流も盛んになる。

●恋愛運　お互いのスケジュールが調整できなくて、デートはお流れに。相手がいない人、アプローチは冬休みの期間がツキを呼ぶ。

●金運　思わぬお年玉が入り、ホクホク顔。買い物は１月中旬へ延ばすと、掘り出し物があるかも。

●パソコン　気分でプレーする傾向あり。ワープロで父親の手伝いなどするとグッド。ソフトはバイオレンスアクション、空中戦など。

●開運　北、６日からの東南。１と６、黒と緑。スニーカー、コインペンダント。苦あれば楽あり。結果に期待し、つらくてもガマン。

●年間運　安定運。前半積極的に出よう。計画を実行に移すチャンス。チャレンジ精神で才能を引き出そう。後半は守りの体勢に。対人関係は協調精神で。恋愛運、気軽なおしゃべりが恋人をキャッチ。

C 今はノンビリとマイペースでいこう

マイペース運。必要な用事を済ませ、ノンビリしたくなる。１月にはやや強運に。対人面、常識やルールが大切。学業は、ペースダウン気味。苦手科目や、難解な問題にメゲず、立ち向かうこと。健康面、10日すぎが要注意。風邪や疲労でダウンしないように。正月レジャーは森林浴、サイクリングなど、太陽の下でのびのびしよう。

●恋愛運　クラス会がチャンス。昔の恋人とヨリを戻すのもよし。お金よりハートで。

●金運　12月は出費多し。調子に乗って、ムダ遣いしないこと。１月は小吉。

●パソコン　絶好調。アイデアがひらめいて、１歩進んだテクニックをマスター。ソフトは国盗りゲーム、経済に関するものなど。

●開運　５日までの西、６日からの西北。３と８、紫とオレンジ系。財布、メガネ、帽子。身近な人を愛しましょう。

●年間運　１年の計画をガッチリ立てよう。春から夏にかけてが第１、秋の終わりからが第２のポイント。努力するほど大きな効果があがる。将来のためにライセンス取得など、実益を優先して。対人面、目上には低姿勢で。恋愛は、道理をわきまえたつき合いが大切。

D 1月はバカツキで自分でもビックリ

順調運。１月になるとビックリするようなバカツキに。部屋の整理整頓、模様替えなどは、休み中にやること。映画や美術展など、芸術的なムードを味わうとき。対人面、ライバル意識が出るとき。目上に対しては素直さがトク。学業面、現実は甘くない。図書館など利用して能率アップを。正月レジャーは、静かな屋内施設で過ごすのがよい。下痢で体調を崩しそう。

●恋愛運　ふたりの異性から注目されそう。年下のほうがグッド。

●金運　安定ムード。10日ごろ、欲張って散財しないように。クジ運のよいとき。懸賞に応募しよう。

●パソコン　荒っぽい扱いは、マシンがかわいそう。ホコリをとって、キレイにしてあげよう。ソフトは勝負ゴト、戦争、格闘技など。

●開運　東北、６日からの西北。５と10、白と茶系。ズボンとベルト、人からの贈り物。欲ばらずにひとつに絞ることが、今は必要。

●年間運　プライベート面は充実するが、仕事や学業などは気を抜いてしまいそう。つき合いがよいのは結構。でも友人のユーワクをたまには断わり、自分自身を大事にしよう。金運は、出費が重なってオーバーヒートするかも。健康面、捻挫などのケガに注意。

おたよりちょーだい

次号からまた、パーソナル占いのコーナーでは読者からの相談を受け付けます。ご希望の方は、官製はがきに相談の内容と、住所、氏名、生年月日、電話番号を書いて、右のあて先まで送ってください。お待ちしています。

●あて先
〒107-24 東京都港区南青山6-11-1 スリーエフ南青山ビル
(株)アスキー ログイン編集部 スーパー占い係

第8回 プログラムオリンピック番外編 新ソフトハウス紀行特別企画

ソフト部屋巡業記

帝都散策七転八倒編

闘う男たちの熱いドラマ、それがソフト部屋巡業記だ。昔っから人生は七転八倒、じゃなくて、七転び八起き。負けるときもあれば負けるときもあるものだ。まあ、そういうことはどうでもいいのであって、ここで問題となっているのは、そろそろこのソフト部屋巡業記も折り返し地点にさしかかってきたということだ。マラソンにたとえるならば、そろそろ折り返し地点というところだろうか？ つまり、これまでの苦労をもういっぺんやるわけで、うふふふ、辛いなあ。

おなじみ前号までのあらすじ！ってやつだ

メリークリスマス！　アーンドハッピーニューイヤー！　いえー、いえー。みんなー、盛り上がってるかーい？　ハッピーかーい？

「うー、ハックション！」

……さびしいですね。

「……うん、さびしいね」

いちおう、新年号なので、あけましておめでとうですけど、現実の世の中はまだ12月。編集部の皆はスキーだ、パーティーだのうかれ騒いでいるのに、我々ふたりはこうして寒い東京を、お相撲コスチュームかついで行ったり来たり。

「しかも、こうしていきなり雨に降られて、どことも知れぬ商店街のシャッターを下ろした店の軒先で、ぼんやりと雨やどり」

すると、どこからともなくノラ犬がやってきて、我々といっしょに雨やどり。おーよしよし。

「ウー。ワンワン」

犬の真似なんかしないでもよろしい。しかし寒いですね。

「ここでふるえててもしょうがないから、歌でも歌って元気を出そうじゃないか」

そうですか。ではいきます。軍歌『雪の進軍』、始め！　雪の進軍、氷を踏んで……。

「知らねーよ、そんな歌」

しかたがないから、前号までのあらすじでも説明しましょう。えー、初めて読む人に説明しますが、我々、河野真太郎ログイン編集長と松本は、全日本のソフトハウスに日本の国技である相撲のすばらしさを伝えるためにこうして毎日歩き回っているわけです。言うならば、全日本相撲協会の回し者と思っていただいて差しつかえないでしょう。そして、ゲームは知っているけど、それがどのようなところでどのように作られているのかということも、合わせて紹介するわけです。まるでNHKの教育番組みたいです。

「ああ、そうだねえ。で、今日はどこらへんに行くのだろうか？」

おおむねだいたい東京、かな？

「相変わらず頼りになるね、君」

はい、恐縮でございます。

今号はページ数がアレなので飛ばすぞ!

本日の取組
富士通
G.A.M
ブロダーバンドジャパン
ウェーブトレイン

さっそくですがいきますよ

などと、わびしいムードに浸ってばかりいてもしょうがないです。
「でもね、世の中にいろんな不満を持つのは、我々おじさんの特権じゃないだろうか？」
そうですねえ。じゃ、こういうのはどうです？　まったく、現場の苦労も考えてほしいよな。
「あ、それいい。現場現場。じゃ、僕はね、最近の若い連中は猫もヒシャクもスキースキーだ！」
うーん、ちょっと月並かな。それはともかく、今号はページ数が少ないので、さっそく蒲田の富士通に出かけなければなりません。

四十
富士通

ハードもソフトもネットワークもと〝ハイパー元気〟だ

先頃、FM TOWNSⅡを発表して、ますます活気づいているのが富士通だ。ここはTOWNSを初めとするハードメーカーであると同時に、強力なソフトメーカーでもある。富士通がTOWNSに海外の優れたゲームやツールを移植したり、パソコン通信を使ったハイパービジュアルネットワークサービス、富士通ハビタット(以下ハビタット)を運営していることを、知らない人はまずいないよね。
その、ハビタットのPC-9801版の販売を、富士通は10月30日に開始した。「パソコンの機種に縛られずに、多くの人にハビタットの世界を楽しんでもらいたい」というのが、富士通の考えなんだ。こういう〝開かれた〟サービス展開は、とてもうれしいよね。
さて、それでは富士通の今後のソフトの展開についてお話ししていこう。東京の蒲田にある、富士通FM TOWNSシステム部によると、1992年はズバリ、〝フライトシミュレーターの年になるでしょう〟とのこと。まだ具体的なタイトルは明かせないけど、フライトシミュレーターの楽しさを存分に味わってもらえるような作品を、リリースしたいそうだぞ。難しいと思われがちな操作も〝チュートリアル〟と呼ばれる解説モードで丁寧に教えてくれることになりそうだ。
では、ビジュアルネットワークサービス方面はどうだろう？　マルチプレーヤーによるリアルタイム3Dウォーシミュレーションという、超弩級の看板を引っさげて、いよいよ『エアーウォリアー』がやってくるのだ!!　コンピューターと人間が入り乱れての、サイバースペースでのバトルはどんなものになるのか？　応えは1992年3月のサービス開始で出されるのだ。
さらに、ハビタットのほうも、ユーザーを楽しませる要素を盛り込もうと、いろいろと計画中だそうで、こちらもまったく目が離せないぞ。富士通は、1992年もパワフルにガンガン前進していく。思いっきり期待してくれ!!

テスト中の「エアーウォリアー」である。'92年にまずはTOWNSで稼働開始。

相撲を取ったり‥

⬆富士通ハビタットの中枢、マシンルームにて無謀にも相撲を敢行する我々だ。

取られたり……

⬆周囲にはワークステーションやミニコンがいっぱいで、関係ないけど、負けた。

いろいろ

⬅さて、帰って風呂でも入って寝るかのポーズ。

さあ、お次のソフトハウスは、同じく蒲田のG.A.Mに行くことです。わたくし、最近、ちょっと東京の地理に詳しくなってまいりまして、ここからG.A.Mのある浅草花やしきまで地下鉄……うー、なんとか線で、駅をいくつか。
「浅草花やしき？　京浜急行の梅屋敷じゃなかったっけ」
ああ、そうともいう。ほぼあっている。ファジーな領域であっている。基本は押さえている。
「地図とか見たほうが無難じゃないかな。イヤならいいけどさ」

⬆巨大な中華鍋、かと思ったらパラボラアンテナ(爆笑)の前で記念撮影。世界のベスト5に入るコンピューターメーカーだが、相撲にも強かったとは、驚くやらあきれるやら。

四十一 G.A.M

海江田の向こうにひかえる新たなゲームとは何だ？

東京は大田区蒲田にあるソフトハウス、G·A·M。とくれば、やっぱり話題が『沈黙艦隊』にいってしまうな。発売日が遅れてキミの首も伸びきってしまったことかと思うが、今ごろは店頭に並んでいるはずだから、もうすっかり海江田になりきって深海でジュピターなんか聴いちゃってるピープルも少なくないはずだ。待ったかいもあって、かなりいいデキだから、「早く売ってくれー！」と声をからして

☗相撲を取っていると、なぜかおしぼりサービスという単語が浮かんで困る松本。

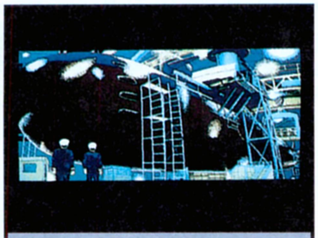

お待たせしました。『沈黙の艦隊』で、キミもすっかり海江田四郎だ！

叫んでいた人も、今ではノドの調子も元に戻り、うっとりするような声で歌を歌いながら遊んでいるんじゃないかな。キミのさわやかなテノールの歌声が聞こえてきそうだぞ。うそです。

G·A·Mと聞くと海戦シミュレーションってイメージがあるよね。囲碁を連想した人は、ツウだな。ということは『沈黙の艦隊』のあとにひかえる新作も、やっぱりシミュレーションでくるのか？　はたまた囲碁か？　それとも囲碁か？　しつこいぞ。というわけで、真相をG·A·Mの小野さんに聞いてみたところ、意外な事実が浮かび上がってきたのだ。実は、スタッフはみんな『沈黙の艦隊』にかかりっきりだったのでそれ囲碁、じゃなかった、以後の開発スケジュールはまだ決定していないのだそうだ。おっと、あくまでも〝決定していない〟だけであって、企画はあるようだぞ。案外、ロールプレイングゲームを出すのでは？　という情報もある。とにかく期待してみれ。

四十二 ブロダーバンドジャパン

海外ゲームの移植は私たちにオマカセよいソフトを作ろうね

ところは東京都新宿区。このビルのそびえ立つコンクリートジャングルにあにソフトハウス。そう、それがブローダーバンドジャパンだ。ブローダーバンドジャパンは、あの『プリンス·オブ·ペルシャ』をはじめとする、数々の名作海外ゲームをPC-9801やX68000に移植した実力派ソフトハウスなのだ。

『プリンス～』は、もともとAppleⅡのゲームだった。しかし、PC-9801用として国内デビューしたときの、あの衝撃はすごかったな。グラフィック処理やアニメーション処理に弱いといわれるPC-9801で、あそこまでのアニメーションを披露するとは……。

そして、つい最近、IBM-PCで発売されていた潜水艦シミュレーションゲーム『WOLF PACK』を、

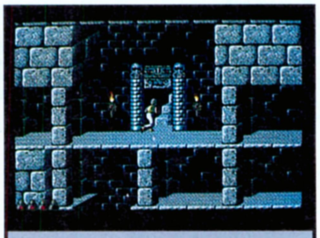

『プリンス～』は、いまだに熱狂的ファンが多いとか、ムウ。

PC-9801に移植したぞ。潜水艦シミュレーションとしてのデキもなかなかで、潜水艦フリークにはこたえられないんじゃないかな。

気になる今後だが、残念ながら今のところ新作ソフトの発売予定はないそうだ。しかし、実力のあるソフトハウスだし、とりあえず今は新作の発表を待っていよう。

☗新宿御苑にて、他人の目も気にしないまま、相撲プレーに熱中してみる。ほとばしる汗、汗、汗。そしてうっちゃり。

☗『沈黙の艦隊』の追い込みで、職場には布団がしいてあった。まるで、どこぞの編集部みたいではあるが、ともかく記念撮影としゃれこむのだ。みんながんばれ。じゃ、帰る。

☗熱い闘いのあとは、熱い友情だ。そういうものだ。新宿御苑の夕陽を真っ赤に染めて、我々は堅く誓い合ったのだった。何を誓ったかは、ここではちょっと書けないがな。

四十三 ウェーブトレイン

誰にでも使えて誰にでも楽しめるソフトをめざす

⬇ウェーブトレインで記念撮影。最近のパソコンゲーム事情、日本の出版状況、ソフト制作に関する話に花が咲いたような咲かないような、ああ、あんまり憶えていないなあ。

昨年は、PC-9801やX68000、FM TOWNSにオリジンのスペースRPG『スペースローグ』を移植して話題になった、ウェーブトレイン。その実態は『宝島』や多くのムックを発行しているJICC(ジック)出版ということは、以前お伝えしたのでみんなも知っているよね。

デビュー作のオリジナルスペース3DRPG『スーパーオデッセイ』や、前出の『スペースローグ』のデキがすごくよかったから、みんなも次の作品に期待していることと思うけど、今年に入ってからはゲームのほうはちょっとごぶさた。でも、ゲームの企画がまったくなくなっちゃったワケではないので、ひとまず安心してちょうだいね。ウェーブトレインによれば、「海外には、いいゲームがまだまだいっぱいあるので、それらの作品を持ってきたいし、当然オリジナルもやりたい」とのことなので、これは期待できるぞ。もっともソフトのタイトルについては、「もう少し形になってから」とのことだったので、もうしばらくの辛抱だ。

⬆ウェーブトレインで取材する河野編集長。ときどきこうして仕事をするのだ。

⬆ウェーブトレインで相撲を取る松本。ときどき勝つが、たいてい負けるのだ。

さて、ゲームだけじゃなくペイントツールでも、ウェーブトレインはがんばっている。子供たちでも簡単に絵が描けるPC-9801用の『パンジー』や、同様に簡単に絵が描けるうえにその絵に文字を入れて紙芝居のように鑑賞することができるPC-9801用『ピー・エフェクト』などを、積極的にリリースしているんだ。こういった人にやさしいソフトを使って、小さいころからパソコンに慣れ親しめるなんて、今の子供たちがチョッピリうらやましいよね。

電脳紙芝居『ピー・エフェクト』。やさしい作りがうれしいのだ。

ゲームもツールも、精力的に手がけるウェーブトレイン。今温めている企画が1日も早く実現するよう、僕らパソコンユーザーは祈りながら待っていよう。

今日のお仕事もやっと打ち止め

ああ、今日も駆け足だったなあ。しかし、日本全国のソフトハウスを訪問しきって、相撲を取りきるまでは、まだまだやめられない。

「僕がコンピューターを使ってざっと試算したところ、だいたい今号で訪問予定ソフトハウスの半分をこなしたことになりそうだよ」

そう、僕のコンピュタ―によると、この連載は1992年にズレ込みそうです。ついでに僕のコンピューターによると、もう夕方なのでお腹がすいた、そんでもって、食後は喫茶店に寄ってコーヒーなんかひっかけたいという気分になっているみたいです。

「しかし、僕のコンピューターによると、編集部に仕事がたまっているので、すぐに帰らないといけないという結果が出ているな」

しかし、僕のコンピューターによると、仕事しなくても死なないけど、食事をしないと死んじゃう。

「僕のコンピューターによると、それもそうだな」

大相撲ダイジェスト ～縮刷版～

「ああ、北海道からは雪のたよりであることだなあ。月日のたつのは早いことであるよなあ」

戦前の漫画みたいな話し方はやめてくださいよ、編集長。

「はて面妖な。松本くんじゃないか。剣呑剣呑。また相撲旅かい」

なんか変なもの読んだようだな、この人は。まあいいや。ともかくわたくしですね、あんまりどこでも相撲に負けてばかりいるので、ちょっとくやしくなってきました。

「お、目が燃えているな。どうするつもり。山に籠る?」

ちっちっちっ。こういうときのセオリーは、新必殺技の開発です。見ろ！　わたしの必殺技、土俵ぎわ、押し出されそうになったときこう倒れ、こうして足で相手を投げ飛ばす。名付けて巴投げだあ！

「倒れてから相手を投げても、負けは負けなんじゃないか?」

しまったあああああ。

「ではまた次号であることだな」

⬇連載当初と違い、最近は出世に感心がなくなってねえ、と松本相撲担当編集者。

これからは1992年だ！ だよね?

X68000新聞

この季節になると、やたらと酔っぱらいが多くなる。この前も変なオヤジに絡まれたので、「うるせーな、このやろー！」と怒鳴ったのだが、なんとオヤジの内ポケットからナイフが現われた。ダッシュで逃げたのは言うまでもない。

HEAVY NOVA ヘビーノバ

このゲーム、どっかで聞いたことないかな。あのMEGA-CDのソフトなのだが、このたび、めでたくX68000に移植されることになったのだ。もしかして、初の格闘技ゲームなんじゃないかな？

正確には、近未来を舞台としたロボットバトルアクションゲームで、よくある面クリ型のもの。各面でザコキャラをベシベシと倒していき、ボスとの対決、という展開である。しかし、コレはヘビーノバの本当の姿ではない。このゲームの最大の売りは、なんと言っても対戦プレーなのだぁぁ！

写真ではわかりにくいと思うが、これらのロボットは異常なほどリアルに動く。対戦用に数種類のロボットが用意されているんだけど、どれも迫力満点だ。友達と戦えば、興奮しすぎて友情にヒビが入ることはまず間違いない、というぐらいに燃えるだろう。精神的な悩みの多い人は、これでガッチリとストレスを解消するべし。

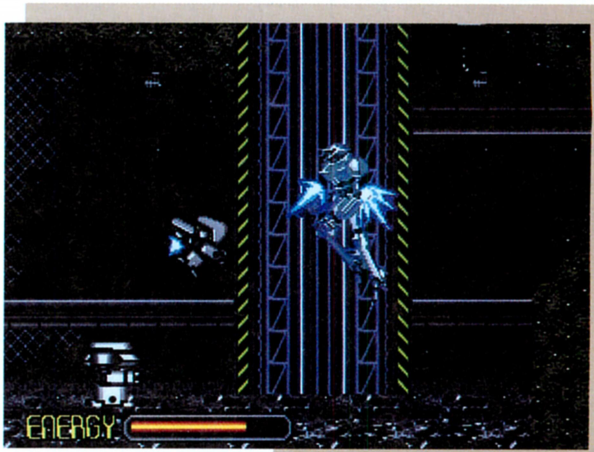

⬅ひとりでプレーする場合は、通常のアクションゲーム、および、コンピューターとの対戦が可能だ。

男は対戦プレーじゃ!

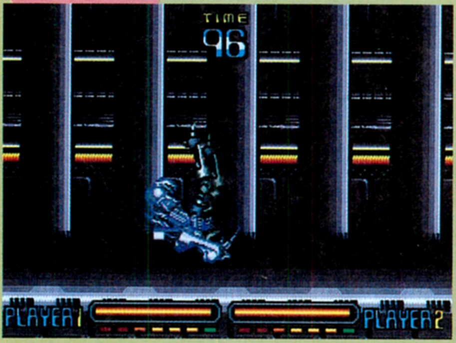

⬆➡やはりなんと言っても対戦につきる。ジュースを賭けてもよし、晩メシを賭けてもよし。女を賭けるのもまたよしだ。パンチ、キックを中心に戦闘を展開せよ。

⬆各面のボスはやっぱりロボット。動きを見切って大技を決めるのだ！

●マイクロネット
●発売中
●5800円[税込]
※タケルのみ販売

※画面は開発中のものです。

FIRST QUEEN Ⅱ ファーストクィーンⅡ

熱狂的なファンがいる、『ファーストクィーンⅡ』(以下FQⅡ)がついにX68000ちゃんに移植されるぞ。呉ソフトハウス工房のお家芸、ワラワラシミュレーションが、よりパワーアップして遊べる日がやってきたのだ。

さて、お家芸ってナニ？　という人のために『FQⅡ』特有のゲーム性を説明しよう。まず、シミュレーションと銘打ってはいるけど、常にワラワラしている２等身のキャラクター。そやつらを操って、道ゆく人と会話だってできるし、宝箱だって探し出す。まるでロールプレイングのようなんだ。

そして最大の特徴は、与えられた命令に対して各キャラクターが自分で判断して行動することだ。ヒットポイントがなくなる寸前まで闘ってるがんばり屋さんもいれば、戦闘が開始されたとたん、岩陰に隠れてしまう困ったちゃんも。勝手に海辺でチャパチャパ遊んでワニに食べられる奴もいるしね。しかも『FQⅡ』では、味方の部隊にできる数百人にも及ぶキャラクターに名前があり、何かしら個性を持っているんだから、プレーヤーの思い入れもひとしお。お気に入りのキャラクターが死んじゃうと、リセットを押しちゃう人が多いそうだけど、まぁ、それもよかろう。

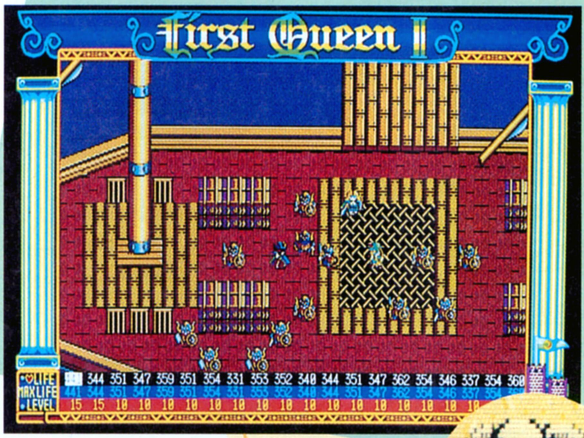

⬅かわいいチビキャラがワラワラしてる『ファーストクィーンⅡ』だ。ぞろぞろぞろと出発だ！

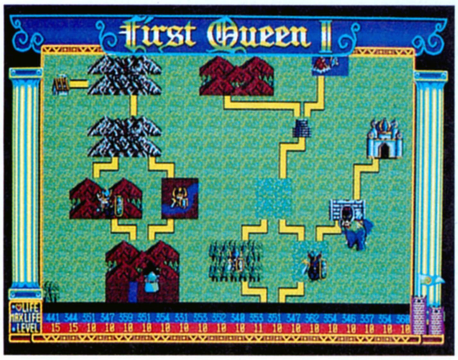

⬅オールマップで部隊の配置を確認。シミュレーションらしい場面だね。

さて、前作のリッチモンド、生死は不明のまま。今回の主人公のアレフは、記憶を失った少年なのだ。ファンとしてはアレフがリッチモンドなのかどうか、ヒジョーに気になるところだけど、彼が同一人物か否かは自分で確かめてほしい。

遊んだことのある人のほとんどが、花マルをつける超異色作『FQⅡ』。死んでも遊べといえる１本だ。

- ●呉ソフトハウス工房
- ●12月下旬発売予定
- ●8800円［税別］

SIMULATIONS シミュレーションのようで…

戦闘シーン

ワラワラワラで、戦闘シーンとは思えない？　だけどカッキン、カッキンと剣のぶつかり合う音もちゃんと聞こえるぞ。

部隊表

最大の16人部隊表だ。ひとりひとりに名前がついているけど、誰が誰だかさっぱりわかんないよー。

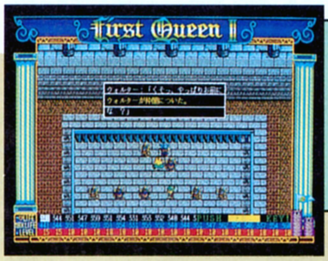

イベント

主人公アレフの最初の仲間になってくれるウォルター。次々に仲間が増えていくから頼もしい限りだよね。

対話型会話

道ゆく人との会話は、重要なヒントになるんだ。これってロールプレイングゲームの基本中の基本でしょ？

ROLEPLAYING ロールプレイングのようで…

世の中、ファジ〜な"ファーストクィーン"でしょ

X68000芸術祭、またまた続報

さてさて、7月から始まった芸術祭地区大会も、いよいよ大詰めになってきたぞ。なぁんて言ったりしてるけど、この本が出てるときにはもうすべての地区大会が終わってるはずなんだな。え？　前号にも似たようなこと書いただろ、だって？　くぅ、ばれちゃあしょうがないな。次号でもまた書くつもりだから、期待しててくれ。

まぁそれはさておき、ついに全国大会の開催場所が決定したので、ここにバーンと発表してしまおう。みんな、聞いて驚くなよ。なんとなんと、全国大会はぁぁぁぁぁ、東京ド――――――――――ム!!の、隣のビルで行なわれるのだ。いやぁ、まいったね。でもさ、後楽園WINSが近いから、大会前に馬券を買っておいて（未成年者はダメだぞ）、ラジオを聞きながら芸術祭に挑んでしまうってのはどうだろう。ひと粒で二度おいしいかもしれんぞ。馬券が当たればだが。

おや？　そこのキミ、芸術祭なんか関係ないよ、って顔してるね。甘い、甘いな～。実はだね、地区大会を見て、オレのが上だな、と思った人たちのために、補選が用意されているのだな。いわゆる敗者復活戦である。締切は1月24日だから、これからでも間に合うぜ。というわけなので、がんばってくれたまえ。では、いつものように全国大会行きの切符を手に入れた作品を紹介していこう。

11月3日　北陸地区大会

大賞

柴原章宏

FORTRESS ATTACK

⬆プログラムから音楽まで、すべてひとりで制作してしまった柴原くん。

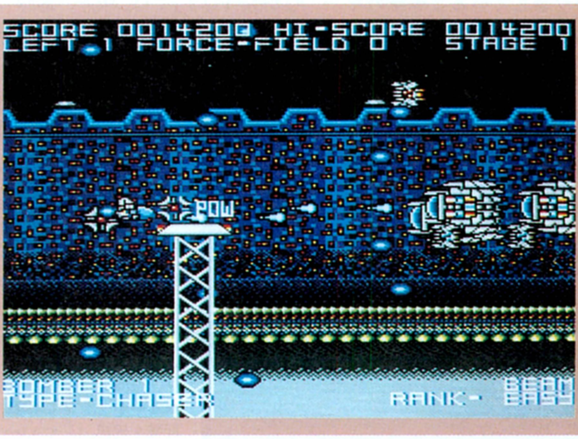

⬅画面のハデさもさることながら、ボスキャラの攻撃パターンや多関節キャラなど技術力もすごい。

11月10日　近畿地区大会

大賞

京大マイコンクラブ

RUSH

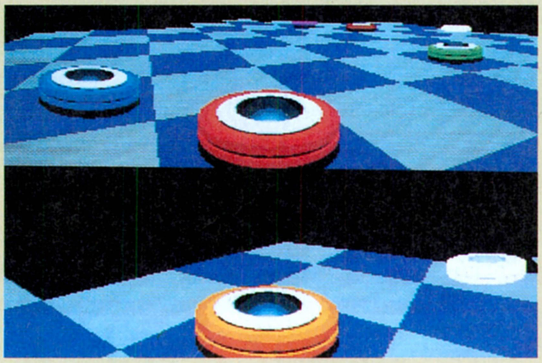

⬆⬅PC-9801とX68000を使って、最大4人までの対戦ができるゲーム。専用ボードまで作っちゃうほどの気合の入れようだ。

入賞

USEFUL

荒田隆仁

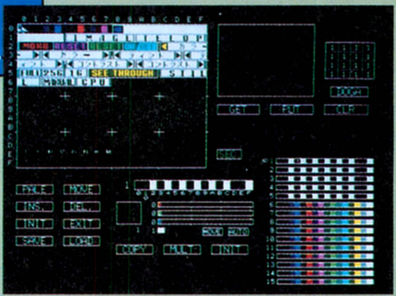

➡使いやすいものを目指して作られたスプライトエディター。1度単位の角度で回転できたり、拡大機能などもあるのだ。

プロジェクトチームDōGA

EYES

⬅DōGA CGAシステムで作られたアニメーション。さすがDōGAスタッフだね。

UNION ユニオン

水戸黄門で有名なイチジクナンタラ……、じゃなくて主題歌の冒頭部分。人生を切々と歌いあげるに説得力があるよね。と、いうわけで『ユニオン』(仮称)の紹介に移るけど、このゲームはまさにそれ。プレーヤーは、夜のオカズおあずけの悶々とした状態で、プレーに臨むパズルゲームなんだ。

ルールは簡単で、画面上に散らばる数種類の模様をした牌を、押したり引いたりして、すべての牌を同じ模様どうしくっつけていくというものだ。最大4個までくっつけて大きくした牌は、なかなかの見ごたえ。もちろん、大きくした牌は点数も高いから、ハイスコアを狙うのも楽しみのひとつだ。

それから、ゲームにはオモテ面とウラ面、各108面あって、合計216面。最初の50面くらいまでは超簡単。だから、パズルを得意としている人には、ハナクソ程度に感じちゃうかもしれないし、気の短い人だとマウスを握りつぶしてるかもしれない。だけど、そこは目の前のオカズのために、グッと我慢が必要なわけだ。

☗パズル画面はこ～んな感じ。ねっ、簡単そうでしょ。牌の模様は5種類あって、どれもかわいいものばかりだよ。

そして、このゲームでいうオカズというのはウラ面のこと。オモテ面をクリアーすると、ウラ面に挑戦できるんだ。オモテ面では、10面をクリアーするごとに現われるグラフィックが生物の進化をたどるのに対して、ウラ面では超オイシイグラフィックがてんこ盛り。誌面に載せるのをとまどってしまうほど(?)かわいい女の子が登場するんだ。悩殺ポーズあり、女豹のような雰囲気ありで、そりゃもうメロメロのデロデロさ。

牌の絵柄やBGMも5種類から選べるし、自分で面を作れるエディットモードもあるからデキはなかなか。楽しく遊んでちょーだい。

●ポニーテールソフト
●1月25日発売予定
●7800円[税別]

うふふでエヘヘな、進化論!?

オモテ

最初は小さな単細胞生物が、気の遠くなるような年月を経て進化する。考えてみれば、とっても神秘的で偉大なことだよね。と、マトモにいってみても、はやる気持ちに手は動く。進化の果てには女の子が待ってるのさ。

ウラへつづく

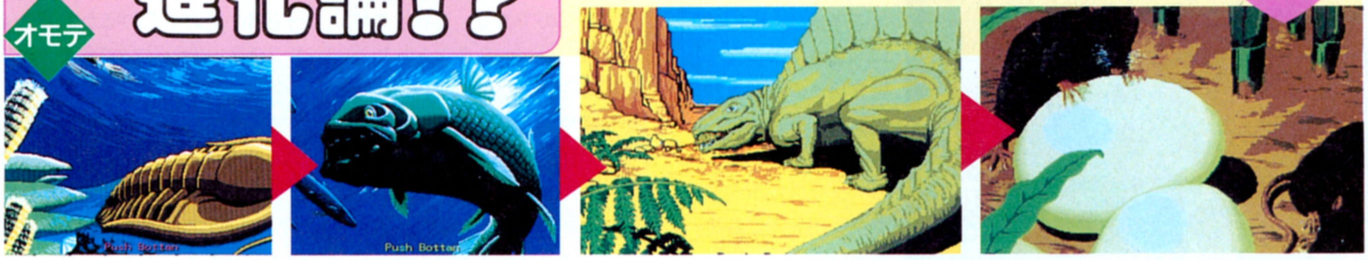

もーホントニごめんなさい

本当に、ごめんなさいです。気がつかれた読者ちゃんも多いと思いますが、ログイン23号の289ページ、エニックスさんの新作シューティングソフトの「コード・ゼロ」で、間違っている箇所がありました。申しわけありませんが、ここに訂正させていただきます。

誌面中ほどの、ステージ3からステージ6までの画面写真が、すべて入れ替わっていて、左からステージ3、ステージ4、ステージ5、ステージ6の画面写真となります。「コード・ゼロ」の開発に全精力を費やしてがんばってくださったエニックスの方々、X68000新聞を楽しみに読んでくださっている方々に、大変なご迷惑をおかけしてしまったことを深くお詫び申しあげます。それから、「ファーストクィーンⅡ」のディスクを不注意でとばしてしまったために、新しいディスクを速達で送ってくださった呉ソフトハウス工房の方々、ありがとうございました。以後、このような過ちを繰り返さぬよう努力しますので、ログイン共々、X68000新聞をよろしくお願いします。皆様、本当にごめんなさい。

編集後記

三宅　もうすぐ、クリスマスとかいう実は日本人には関係ないんだけど、みんなプレゼントとか買っちゃったりしてキャーキャー騒いで必ず何人かは死人が出る日だな。
梅本　あ、それそれ。JRのコマーシャルで、宅八郎じゃなかった、山下達郎の歌が流れちゃう日ね。
四ッ谷　何言ってんのよ。ワタシは去年のJRのコマーシャルに、感動して泣いたのよ。夢を壊すようなことを口走らないでほしいわ。
三宅　ほぅ。とかなんとか言ってるけど、今年のクリスマスはなんか予定とかあるのかい？　ん？
四ッ谷　う……。大きなお世話よ。ワタシには、偉大なるMacintosh様がいるもの。PCエンジン様やメガドラ様もいるのよっ。
梅本　そのさ、無機物に敬称つけるのやめてくんないかな。なんかオタクの人みたいだよ。
四ッ谷　……。そういうアナタはクリスマスはどうなのよ。え？
梅本　ほぅ。オレにそういうことを聞くか。えーと、まずは車でだな……(長いので省略)。

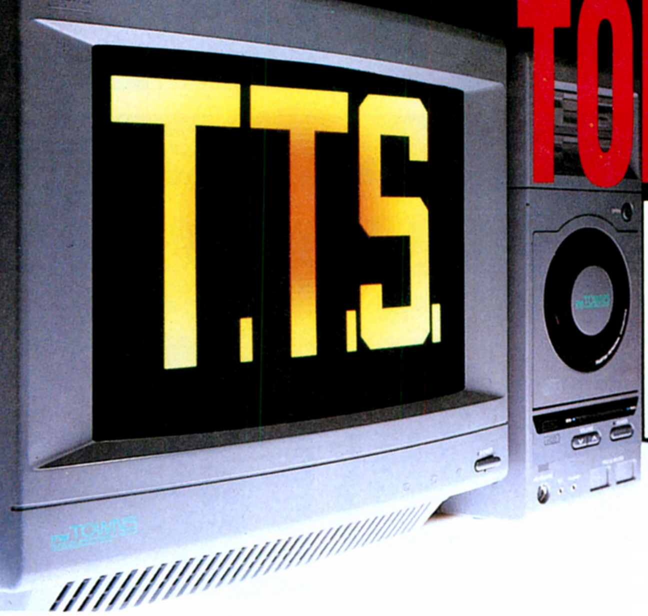

TOKYO TOWNS SHOW

SPECIFICATIONS

CPU	i386DX , i386SX
SYSTEM SPEED	16MHz
DISPLAY	640-BY 480-PIXEL 3-MODE AUTO SCANNING
SOUND	PCM VOICE 8-CHANNEL FM VOICE 6-CHANNEL CD DIGITAL AUDIO
HYPER MEDIA	CD-ROM DRIVE IC CARD DRIVE

FEATURING FUJITSU FM SERIES
32Bits PERSONAL COMPUTER
"FM TOWNS"

まだまだあるぞ! ビジュアルネットワーク情報

富士通Air Warrior ―エアーウォリアー―

いよいよテスト運営スタート! モニター募集だ!!

さあ、前号でもお伝えした究極のウォーシミュレーション、『富士通Air Warrior』(以下エアーウォリアー）のテストが始まるぞ!!

今回のテストは、本稼働目前の1992年の２月６日から20日までの15日間にわたり実施する予定。この期間に、各地のモニターにプレーの状態を報告してもらったり、多くのモニターによるアクセスでホストマシンに故意に負荷をかけて、耐久性を試したりするのだ。テストの結果、エアーウォリアーのソフトに障害が発見されれば、本稼働に向けて全力を挙げて修正が行なわれるという寸法なのである。これは２年前、『ハビタット』をテストしたときと同じやり方だね。

➡空母に着艦!! 写真で見るのと、実際にプレーするのとじゃ大違いだぞ。

そして今回も、２年前と同様にログイン読者から熱意ある有志を募って、10名を〝モニター〟としてエアーウォリアーのサイバースペースへと送り込むことになったのだ!! 他誌から選出された人たちと合わせて約50人のモニターが、本稼働に先駆けて、日本初のマルチプレーヤーリアルタイム３Ｄウォーシミュレーションを体験することになる！

⬆第２次世界大戦当時の兵器を駆使して、自国を勝利へと導け。自分が必死なら敵もまた必死だ。撃墜されてもパラシュート脱出して生還することだってできる。スゴすぎ!!

先ほども言ったように、これはテストであるからして、モニターたちに課された任務は重大なものだ。真剣に思いっきり遊んでくれる人じゃないと、話にならないわけ。右下の応募資格に熱意のある人と書いたのは、このためだ。ニフティー・サーブの会員であることも、応募資格に盛り込まれているので、日ごろからパソコン通信を楽しんでいる人なら、エアーウォリアーのホストマシンにアクセスするのは難しくないはずだ。

栄えある戦士としてサイバースペースにアクセスするのは誰か？ 下の応募方法をよ〜く読んで、ドンドン応募してほしい。モニター当選者の発表やそのほかの連絡は、ニフティー・サーブの〝富士通ビジュアル通信フォーラム〟で行なうので、そちらをチェックしてくれ。コマンド〝GO FFVC〟で当フォーラムに入れるぞ。テスト運営でも、NTTの通話料は各モニター負担なので、その点に注意すべし。

今すぐ応募せよ!

■応募資格
FM TOWNS(メモリー2Mバイト以上)とニフティー・サーブのIDを持っていて熱意のある人。

■応募方法
官製はがきに①〜⑦の事項を記入し、317ページのあて先に送ろう。締切は12月31日(消印有効)だ。①郵便番号、住所②氏名、年齢、職業③電話番号④ニフティー・サーブのID⑤FM TOWNS本体の機種名⑥モデムの機種名⑦モニターにかける意気込み

■当選者発表
ニフティー・サーブの〝富士通ビジュアル通信フォーラム〟で、'92年１月16日(木曜日)に発表予定。

帰ってきた! 花田ポン吉の 富士通Habitat日記

思いっきりごぶさたしてしまいました、花田です。左のページでは、『エアーウォリアー』が盛り上がっていますが、元祖とも言える『ハビタット』のほうも負けちゃいません。富士通では密かに次の段階へと歩を進めるべく、着々とプロジェクトが進行していたのです。

⬆そういえば、2年前のモニターテストで初めてハビタットにアクセスしたときは、感動のあまりなかなか眠れなかったんだな。

今回は、これからのハビタットについてお話ししましょう。

花田がお邪魔したのは、東京蒲田にある富士通〝FM TOWNSシステム部〟。お話をうかがったのは、同部の藤原さんです。

花田(以下ポ)　PC-9801版が発売されて、ついに3機種で稼働するようになった富士通ハビタットですが、今後はどうなるのでしょうか?

藤原(以下フ)　現在運営しているハビタットは、とにかくオリジナルであるアメリカのルーカスフィルムのものを、そのまま日本に持ってくることを目標に移植したものです。本当はいろいろ盛り込みたかったのですが、まずは〝そのままでいこう〟ということになりました。

ポ　では、それらの〝いろいろ〟は、今後のハビタットで実現する可能性はあるのでしょうか?

フ　あります。可能性があるどころか、TOWNS版の次回のバージョンアップでは、今までやりたくてもできなかったことを、〝思いっきり〟やるつもりです。これは、いうなれば私たち開発部隊のフラストレーションの大爆発です。(笑)

ポ　おおっ。ついにハビタットは〝移植〟から〝オリジナル部分構築〟へと新たな段階に移るんですね。で、富士通オリジナルにはどんなことを盛り込むんですか?

なんと、肝心なところでスペースが足りなくなってしまいました。この続きは、次号でお伝えすることにいたします。それでは。

⬆富士通、FM TOWNSシステム部システム課の藤原さん。ビジュアル通信サービスの取材で、いつもお世話になってます。

⬆ちょっと古い写真ですが、こちらはアバターの藤原さん(一番右)です。左端で頭を持っているのは花田だったりします

列車で訪ねる旅シリーズ ハイパー東北紀行

あれもこれもいろいろ楽しめちゃうところがハイパーなのだ

〝旅行シミュレーション〟という、まったく新しいジャンルのソフト『ハイパー東北紀行』が、いよいよ発売される。日本システムサプライによると、「できるようにしたかったことはみんな入れちゃった」そうで、大変バラエティーに富んだソフトに仕上がっているぞ。

このソフトは、東北列車の旅、観光案内、おすすめコースの3つのパートからできている。東北列車の旅は、プレーヤーがディスプレー上で旅をシミュレートして楽しめるパート。このパートを選ぶと、プレーヤーには20日間有効で乗り放題の〝ハイパー東北周遊券〟が発行される。現実のダイヤどおりに運行されている列車の中から、好きなものを選んで出発だ。

移動中は、列車のグラフィックが走行音をバックに表示されたりして、雰囲気を盛り上げてくれるぞ。20日間という制約以外は、旅の道中をどう過ごそうと、それはプレーヤーの自由。北の目的地に真っしぐらに向かうもよし、途中下車して観光するもよし。気ままな列車の旅を満喫できる。ただし、現実と同様に夜中に観光することはできないので、きちんと宿で休んでね。

旅先では観光名所の美しい写真が登場して目を楽しませてくれるし、旅の道程を記録しておいて、あとで再び眺めることもできる。あまりに自由度が高いんで、戸惑っちゃう人は、〝おすすめコース〟を参考にして、自分のスタイルの旅を組み立ててみよう。あれこれと遊んでいるうちに、きっと実際に旅してみたくなる。慌ただしい団体旅行では、決して味わえない感動を与えてくれるソフトだぞ。そうそう、東北以外を旅する続編も登場するのでお楽しみにね。

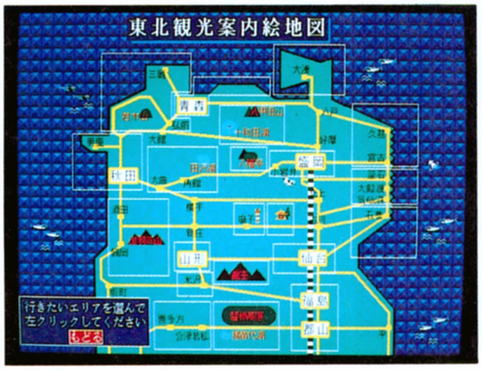

⬅観光案内。東北6県の魅力あふれる観光名所の好きな場所を、マウスでクリックすると、詳しく解説してくれる。

Input Device

MEDIA

■日本システムサプライ
■2万3000円[税別]
■12月20日発売予定

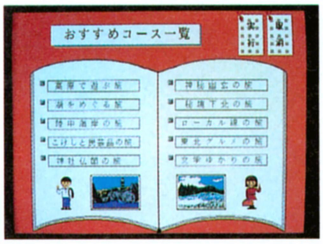

⬆おすすめコース。旅の参考に目を通しておこう。見ていてワクワクしてくるぞ。

⬆ハイパー東北周遊券。20日間で何ヵ所の名所を回れるか、挑戦するのも面白い。

Brandish ——ブランディッシュ——

ついにTOWNS版完成!! プレーせずに年が越せるか!?

Input Device

■日本ファルコム
■9800円［税別］
■12月20日発売予定

MEDIA

さあ、お待ちかねの『ブランディシュ』だ。非常に質の高いグラフィックとサウンドで、インパクトの強い作品だけど、TOWNS版は、さらにそれらが強化されているぞ。

まずグラフィック。オープニングでは、同じキャラでもPC-9801版とは違う構図で描かれていたり、新たなシーンが加えられたりしている。ゲーム画面も配色が変更されて、美しく飾られているぞ。そして特筆すべきはそのサウンド！BGMを奏でるストリングスやギターの繊細な音色は、「これが内蔵音源!?」と耳を疑うほど素晴らしい。

ファルコムの力を、まざまざと見せつけられる1本だ。これは、プレーしとかなきゃイカンでしょ。

⬆気合の入ったグラフィック、内蔵音源をフル活用したBGMや効果音、そして洗練されたゲームシステムがひとつになった『ブランディッシュ』。心ゆくまで堪能してくれ。

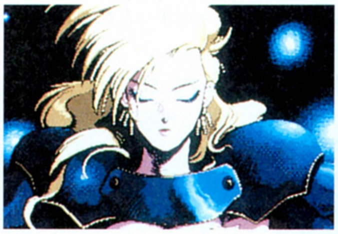

⬆おなじみのオープニング。ドーラのポーズが、PC-9801版と違うでしょ。

⬆オープニングの最後と、ゲームスタートのシーンがピッタリ合う。ニクイ演出。

⬆薬や金塊は、ひとつにまとめておくと便利。アイテムの並べ替えもできるぞ。

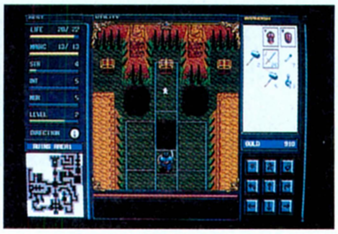

⬆落とし穴に落ちると、ボコスカにダメージをくらう。ジャンプして回避しろ！

TOWNSユーザーのパワーを見よ!

『フリーソフトウェアコレクションVol.4』より

このコーナーのスタイルが、いつもと違うのに気づいたかな？ そう今回は、TOWNSでCGを描く人たちが泣いて喜ぶツールを、一挙に3本紹介するのだ！

初めに紹介するのは『IV（アイブイ）』。ニフティー・サーブのFPICSというグラフィック関係のフォーラムで、シスオペをしているSHU氏の作品だ。『IV』は、『TownsPAINT』がサポートしているペイント形式のTIFF（ティフ）や、パソコン通信上でよく使われているGIF（ジフ）、さらにレイトレーシングソフトの『サイクロン』のものなど、いろいろな形式のファイルを読み込んで表示できる。重宝すること間違いなしだ。ほんと、助かるぞ。

お次は『まぐろーだー』だ。これはタイトルにもあるように、MAG（マグ）とMAKI（マキ）、それぞれの形式で描かれたグラフィックデータのファイルを読み込み表示する、"ローダー"だ。特にMAKIは、機種に依存しないフォーマットなので、この形式のファイルなら、他機種で描かれたものでもTOWNSで表示できるってわけ。ただし、『まぐろーだー』にはファイルセレクターがないので、MS-DOSのようなコンソール上で使わなければいけないことを覚えておこうね。

最後が『MacPaintビュワー』。これはWAKU氏の作品だ。このツールは『MacPaint』で描いたCGを、モノクロながらもTOWNSで表示しちゃう優れモノだ。絵のデータをTIFF形式に変換することもできるから、データをTOWNSで読み込んで加工したりできるぞ。このソフトもコンソールを使ってね。

というわけで、CGの世界にもTOWNSユーザーのパワーは爆発しているのだ。みんなも負けるな！

IV（アイブイ）

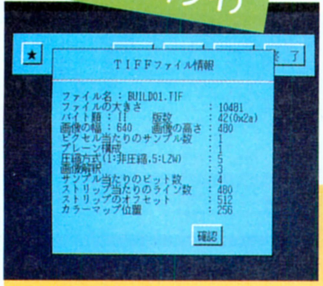

Mac Paint ビュワー

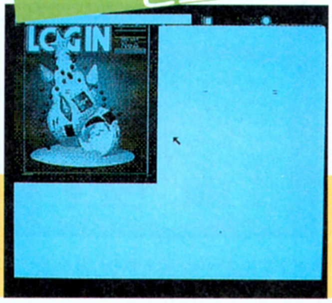

まぐろーだー

■申し込み方法

このソフトは、基本的に郵便振替で申し込みます。振替用紙裏面の"通信欄"に、自分の住所、氏名と"フリーソフトウェアコレクション4希望"と書いて、ほしい本数分の料金を下記まで送ってください。なお秋葉原（東京）、大須（名古屋）、なんば（大阪）の各FM TOWNSプラザでも販売していますので、お近くの方はそちらもご利用ください。

口座番号:東京8-62076
加入者名:(株)ハイパーメディア
配布価格:1本3090円
［税込、送料サービス］

トムのゲームはおまかせ

●海外編

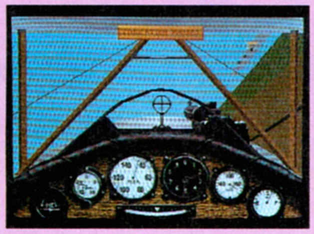

⬆『RED BARON』。第1次世界大戦時代の複葉機のフライトシミュレーター。機銃のみというシンプルな武装がシブイ。

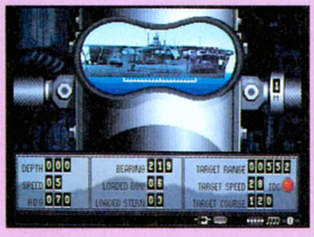

⬆『SILENT SERVICE Ⅱ』。第2次大戦のさ中、アメリカが日本帝国艦隊を倒すという設定の潜水艦シミュレーション。

フライトシミュレーターの人気は衰えることを知らず、ポイントは増える一方だ。上位のほうは、そろそろ移植の話が出て来てほしいところ。メーカーさん、頼みますよ!! そうそう、タイトルはわかるけど、スペルがわからないソフトはないかな？ そういう場合は、タイトルをカタカナで書いてもオーケー。ちゃんと集計するから、安心して投票してね。

移植してほしいソフトベスト10

ランク	タイトル	ポイント
1	STRIKE COMMANDER	89
2	JET FIGHTER Ⅱ	83
3	SPACE SHIP WARLOCK	66
4	WING COMMANDER	49
5	EYE OF THE BEHOLDER	34
6	A.T.P	33
7	F-117A SILENT SERVICE Ⅱ	32
8	F-15 STRIKE EAGLE Ⅱ	28
9	F-29 RETALIATOR	27
10	RED BARON GUNSHIP 2000	21

●国内編

2位以下を大きく引き離し、『ストリートファイターⅡ』がダントツのトップだ。国内編も投票数がグ～ンと増えて、盛り上がってきたね。

それから『マイト・アンド・マジック』のⅠとⅢを書いてくれた、兵庫県の午房君。Ⅲの移植はまだだけど、ⅠとⅡはFMR版(要MS-DOS)が出ていて、TOWNSでも遊べるよ。

さて、海外編も国内編も、順位を決めるのはみんなの投票次第。官製はがきに海外、国内の移植してほしいタイトルを書いて送ろう。おっと、右下の投票券を貼るのも忘れずにね。

移植してほしいソフトベスト10

ランク	タイトル	ポイント
1	ストリートファイターⅡ	77
2	プリンセスメーカー	50
3	エアーコンバットⅡ	48
4	天下統一Ⅱ	38
5	ロードス島戦記	37
6	出たな！ ツインビー	36
7	パロディウスだ！	35
8	斬Ⅱ～陽炎の時代～	33
9	ファランクス	27
10	イースⅡ	24

⬆『ツインビー』の続編、『出たな！ ツインビー』。キャラクターがかわいい。

⬆システムソフトの『天下統一Ⅱ』。発売前にランクインしたのは、このソフトだけ。みんなの期待が大きいってことだね。

復活 風のたよりのコーナー

毎日、山のように届く読者ちゃんのおたよりを紹介するこのコーナー、お相手はオレ、ゆうちゃんだ!! ではさっそく、兵庫県の武藤クンのはがきからいってみよう。

●「TOWNSの入門書で、わかりやすいものを教えてください」。

確かに、TOWNS用の入門書は少ないからねぇ。武藤クンはビギナーだそうだから、技術評論社の『FM TOWNSベストプログラミング入門』(2900円[税込])がいいんじゃないかな。それから、BASICでグラフィックを扱うんだったら、HBJ出版局の『F-BASIC386実用グラフィック入門』(2300円[税込])がオススメ。

次は、埼玉県の斉藤クン。

●「勝手なことを言わせてもらえば、バイクは2ストがええでー」。

と、言われてもねぇ。オレが4ストのバイクに乗るのは、燃費がいいからなんだ。長距離を走ると、ガス代もバカにならないんでね。

てなわけで、このコーナーでは質問、相談など、なんでも受けるぞ。みんなじゃんすか送ってちょ。

⬆これが、上で紹介した本の写真。どちらも、初心者向きでわかりやすいぞ。

⬆これがゆうちゃん本人とそのバイク。それから、パンスト君も写ってます。

四次元 最新情報

さあ、今回も気張っていくのだ。まずはビング。さきごろ開催された“電脳最前線'91”に行った人や、前号の“ニューソフト発売スケジュール表”をチェックしていた人は、もうご存じだろう。あの『バブルボブル』の続編の『レインボーアイランド エクストラ』が、'92年に発売されるのだ！ 前号でちょこっとお知らせした『スーパーリアル麻雀PⅠ&PⅡ』(仮称)と、どちらが先に発売されるのかまだわからないけど、楽しみがまたひとつ増えたね。今回はオリジナルのアーケード版同様、ゲームスタート時に表示されるグラフィックをお見せしちゃおう。やっぱりキレイだ。

お次は富士通。『ヘヴン&アース』という海外カードゲームを、'92年に発売する予定。カードの美しいグラフィックと効果音が印象的な、じっくり遊びたいタイプの作品だ。詳細はいずれお伝えしよう。

トリはアスキー。PC-9801版が大好評のプロ野球シミュレーション『ベストプレーベースボール』の移植が決定したぞ。今は価格、発売日ともに未定の状態だけど、決まり次第お知らせするぞ。それではまた！

⬆『レインボーアイランド エクストラ』。人間の姿に戻った前作『バブルボブル』の主人公が、再び大活躍。今度の武器は虹。

⬆『ベストプレーベースボール』PC-9801版。発売はちょっと先になりそうだけど、TOWNSで遊べるようになるのは大歓迎。

ご意見、ご希望、その他モロモロのあて先
〒107-24 東京都港区南青山6-11-1 スリーエフ南青山ビル
(株)アスキー ログイン編集部 TOKYO TOWNS SHOW係まで

1.2合併号 T.T.S. 投票券

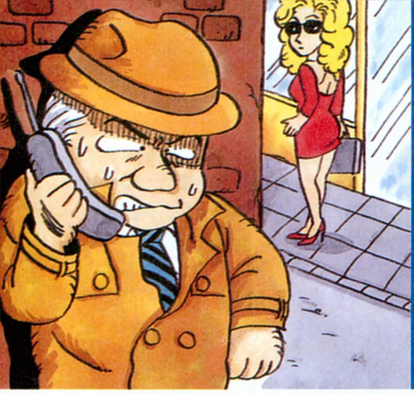

OVERSEAS CONNECTION

TOP 10 CHARTS

機種には次の記号を使っています。
Atari-st ―― ST
Machintosh ―― Mac
Amiga ―― AM
IBM-PC ―― PC
Machintosh Ⅱ ―― Mac Ⅱ

U.S.A.

今回、チャートのトップに躍り出たのは、ややアクション性の強いアメリカンフットボールゲーム。シカゴ・ベアーズのヘッド・コーチ、MIKE DITKAの監修作品だ。

チャート全体に目を移すと、一度圏外へ去った作品の再登場が目立つ。6位から9位の作品が、すべてそう。このうち6位と8位の作品は、新たなAmiga版の発売という理由が考えられる。しかし、残りの2作品が、なぜチャートに入ったのかは原因不明。ヘンなの。

ランク 今号	先号	ソフト名	メーカー	機種	種類
1	―	MIKE DITKA'S ULTIMATE FOOTBALL	Accolade	PC	シミュレーション
2	9	MIGHT AND MAGIC Ⅲ	New World Computing	PC	ロールプレイング
3	2	WING COMMANDER Ⅱ	Origin	PC	シミュレーション
4	10	SHADOW SORCERER	US Gold	AM、PC	シミュレーション
5	1	POLICE QUEST Ⅲ	Sierra On-line	PC	アドベンチャー
6	―	RISE OF THE DRAGON	Dynamix	AM、PC	アドベンチャー
7	―	KING'S QUEST Ⅴ	Sierra On-line	AM、PC	アドベンチャー
8	―	LORD OF THE RINGS	Interplay	AM、PC	アドベンチャー
9	―	WIZARDRY:BANE OF THE COSMIC FORGE	Sir-tech	AM、PC	ロールプレイング
10	5	LEISURE SUIT LARRY Ⅴ	Sierra On-line	PC	アドベンチャー

Electronic Boutique 、Winner's Circle、American Software、H.T.Electronicsの11月19日のセールスランキング。

UK

イギリスチャートの1位に輝いたのは、Gremlinのカーレースゲーム。前作では、ひとりプレー、ふたり同時プレー、いずれの場合も、画面が上下二分割されていた。それに対しこの〝2〟では、ひとりプレー時には画面がフルスクリーンになるなど、いろいろと改善がなされているんだ。

2位の作品は、8位の作品と同じく、一見『POPULOUS』風のシミュレーションゲーム。最近多いね、こういうの。

ランク 今号	先号	ソフト名	メーカー	機種	種類
1	―	LOTUS ESPLIT TURBO CHALLENGE 2	Gremlin	AM、ST	シミュレーション
2	―	MEGALOMANIA	Imageworks	AM、ST	シミュレーション
3	4	WORLD CUP RUGBY	Domark	AM、ST	シミュレーション
4	3	JIMMY WHITE'S WHIRLWIND SNOOKER	Virgin Games	AM、ST	シミュレーション
5	5	ALIEN BREED	Team 17	AM	アクション
6	1	FINAL FIGHT	US Gold	AM、ST	アクション
7	2	TERMINATOR 2	Acclaim	AM、PC、ST	アクション
8	―	UTOPIA	Gremlin	AM、ST	シミュレーション
9	7	FLAMES OF FREEDOM	Rainbird	AM、ST	アクション
10	9	MAGIC POCKETS	Renegade	AM、ST	アクション

Rick Haynesによる11月19日の調査。

マーク一覧
アクション　アドベンチャー　ロールプレイング　シミュレーション　テーブルゲーム　パズル　ツール

HOT NEWS

Renegade日本上陸!

Amiga野郎の間では、その名を知られたプログラミングチーム、Bitmap Brothers。このたびその作品が、国産マシンでもプレーできることになったんだ。海外マシンユーザーとしては、ちょっぴり複雑な心境になっちゃうな。

あのRenegadeのゲームが、国産のマシンに移植されるって!? 噂を聞きつけた我々取材班は、さっそく記者会見の会場へと潜入したのであった。ジャーン。

ここで、最近になってログインを読み始めた人に説明しておこう。『ZENON』や、『SPEED BALL』など、大ヒットソフトの開発を担当したイギリスのプログラミング・チーム、Bitmap Brothers(以下BB)。彼らが、新進気鋭のレコード会社、Rythm King Records(以下RKR)と共同で設立したソフトハウスが、Renegadeなんだ。

今回の発表会は、Renegadeの作品を、PCMコンプリートという会社が、日本のマシンに移植すると報告するものだった。この会社は、もともと筋肉少女帯などが所属する音楽事務所が母体の企業体なんだけど、ニューメディア事業参入の一手段として、今回の協力体制をとったんだ。RKRと同じ音楽関係だっていうのは、なんとなく因縁めいたものを感じるよね。

移植第1弾は、Renegadeのデビュー作にあたる、『GODS』。ヘラクレス神話を題材にした、ハードなアクションゲームだ。パズルの要素も入っており、なかなか奥の深い作品として、ヨーロッパを中心にヒットを記録した。PC-9801、FM TOWNS、PCエンジン、そしてメガドライブの各バージョンが、来年7月に発売の予定になっている。PCMコンプリートでは、それ以降もRenegadeと密接な関係を維持していくという。海外ゲームファンは、注目しておこう。

⬆Bitmap Brothersのエリック・マシュー。ゲームボーイでプレーしているのは何?

⬆Renegade代表の、トム・ワトソン。少しだけ地味な人だった。ほんの少しだけ。

⬆イギリスクラブシーンの仕掛け人、マーティン・ヒース。Rythm King Records代表。

⬇会場は、きたないコンピューター業界の客と、オシャレなレコード業界の客で二分された。ひと目でどちらの人間かわかっちゃうのが悲しい。

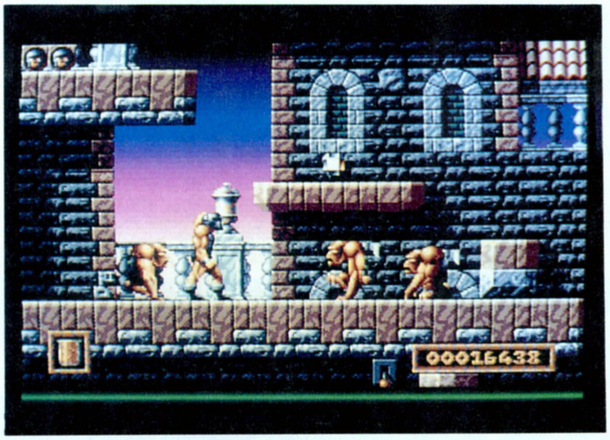

⬅『GODS』の画面写真。このAmiga版のグラフィックがどうアレンジされるか、お手並拝見といこう。

リック・ヘインズの欧州情報

やあ、みんな。リックだよ。世界のコンピューター事情をお知らせするこのコーナー、今回は、ゲーム関連の情報はお休み。そのかわり、ヨーロッパのコンピューターユーザーの間では大きな人気を持つ、〝DEMO〞についてお知らせしちゃうよ。

〝DEMO〞といっても、プラカードを掲げて行進するやつじゃない。〝デモテープ〞ってことばがあるでしょ。そう、あのデモだ。他人にアピールするために使用するもの、てな意味かな。今回ボクが取り上げるのは、自分のプログラミング能力の高さや、センスのよさを披露するためにつくられた、鑑賞用のプログラムなんだ。

かつて、C64ユーザーの間から広まったこの遊びは、Amigaの登場により、とてつもなく高度なものが生み出されるようになった。文字をラスタスクロールさせるなんて、当たり前。3Dの物体が連続的に形を変えながら回転している、なんて、市販のゲームでも見たことがないテクニックが使用されてたりするんだ。

ここヨーロッパでは、そんなプログラムが、PDSとして流通している。その数は膨大。作者の中には、未来のゲームクリエーター、未来の芸術家もいるんだろうね。

CHOICE!

THE GAMES
WINTER CHALLENGE

断言しよう、冬はウインタースポーツの季節だ。当たり前か。とにかくウインタースポーツはいい。風切るスピード、舞い散る粉雪。ああ、白銀は招くよ。そんなこんなで、このゲームをどうぞ。

いやあ、寒い寒い。もう冬本番だ。ってことは、スキーシーズンが到来したってことだ。

読者のみなさんの中には、やってみたいと思いつつも、スキー未経験という人がいると思う。確かに、道具にお金はかかるし、やっとのことで道具を揃えても、また実際にそのスポーツをやる場所まで行くのがタイヘン。道具は借りるとしても、ウェアや小物だけで10万近くかかっちゃううえに、スキー場までの道は混むし、リフト代は高いしと、もう散々。

しかしそれでも、あれほどゲレンデが混雑しているのには、ちゃんと理由がある。おもしろいんだもん、スキーって。客観的に見ると、斜面を滑り降りては、またリフトに乗る、ただそれだけのこと。そんな単純作業が、こんなに楽しいとは。爽快なスピード感覚に、小生もうメロメロ。ね、経験者なら、わかるでしょ。

そんな感覚をうまく表現しているのが、『THE GAMES:WINTER CHALLENGE』。冬季オリンピックを題材にした、スポーツシミュレーションだ。ポリゴンを利用した３Ｄの背景は、とってもリアル。キャラクターの動きだってリアル。スピードも上々。おまけにスキーだけではなく、自分では経験できないような競技もプレーできるとは。ものはウインタースポーツでも、こいつは熱いぜ。

ウインタースポーツのダイゴミを知れ！

スポーツをコンピューターゲームの題材にするのって、難しいものがある。あまりリアルさを追求すると、操作が複雑になってしまう。それに結局は、キーボードやジョイスティックで入力するんだから、いくら現実に近づけようとしても、無理が生じてしまうしね。だからといって、下手に簡略化すると、これのどこが○○なの？なんてことに。やはり、そのスポーツ特有のエッセンスが感じられないと。うーん、難しい。

その点、この作品は成功した例に入るだろう。考えてみると、ウインタースポーツっていうのは、コンピューターゲームになりやすい競技だ。いってみれば、ただ滑るだけ。まあそこに、各種目独特の要素が入ってくるけどさ。テンキーまたはカーソルキーと、リターンキー、シフトキー。たったこれだけのキーで、本物のスピード感と爽快感を味わえるんだ。

急斜面を、猛スピードで滑り降りる。実際はボーゲンしかできない人間だって、オリンピック強化選手の滑りが楽しめちゃう。単純な中にも、コーナーでの体重移動など、奥の深い要素があり、プレーするたびに、次はこうしようって意欲が湧いてくるんだ。

競技種目は、全８種類。そのうち、スキー関連のものが５種類だ。どうせなら、エアリアルなんかも入れてくれればよかったのに。プロの種目だけど。

ダウンヒル

とりあえず最初は、ダウンヒル(滑降)を紹介しよう。スピード第一だから、とにかく飛ばせ。転倒を恐れていると、高タイムは望めないよ。

めくるめく競技の数々!

バイアスロン

スキーと射撃が一体化した競技。的にたどり着いたら、銃を撃つワケだ。照準合わせに手間取っていると、ペナルティータイムが加算されるぞ。

ボブスレー

操縦管のついた鋼鉄製ソリ。4人乗りもあるけど、このゲームで採用されているのは、ふたり乗り。この競技も、体重移動がポイント。

スピードスケート

十分な速度に上がるまでは、とにかく氷を蹴りまくれ。コーナーでの体重移動が難易度高し。

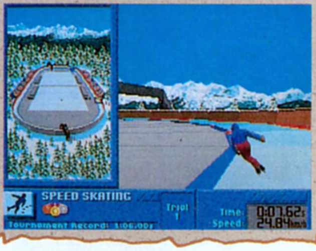

ジャンプ

踏み切りのタイミングと、空中姿勢ですべてが決まる。飛距離から察すると、どうやらスモールヒル(旧70m級)のようだ。笠谷ガンバレ!(古い)

クロスカントリー

俗に言う、歩くスキー。絶えず足を動かさないと止まってしまう。しかしスタミナ切れだけには、注意が必要だ。

リュージュ

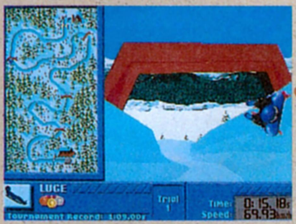

ひとり乗りの木製ソリ。カジがないので、コースから飛び出さないよう、うまく体重移動しなければならない。

大回転

ダウンヒルに回転の要素を加えた競技。ちゃんとポールを通過しないと、失格してしまうから注意せよ。

どうだい、このバラエティーに富んだ競技の数々。スペースの都合で省略した〝スラローム(回転)〟も含めると、全8種類もの種目が用意されているんだ。その中には、〝バイアスロン〟なんて、あまり馴染みのない種目もある。知らなかった人もいるんじゃない? そうそう、〝リュージュ〟は、バスルームに伝言を残したりするヤツじゃないからね。

このゲームの最終的な目標は、自分の選択した国のメダル獲得数を、世界一にすること。まあ、ヘンないいかただけど、オリンピックの総合優勝国になることだ。そのためには、各種目をひととおりプレーし、そのすべてに好結果を出さなければならない。簡単にいうと、全部の競技で1位になればいいってことだな。

しかし、各種目によって、微妙に操作方法が異なるので、すべての競技で上位に入るのは、非常に難しい。トレーニングモードでの個別練習を、死ぬ気でやんなきゃダメなんだ。キミよ、白銀に舞う星となれ。

スポーツシミュレーション
■Accolade
■IBM-PC

君は表彰台に立てるか!?

新作スクープ2連発!

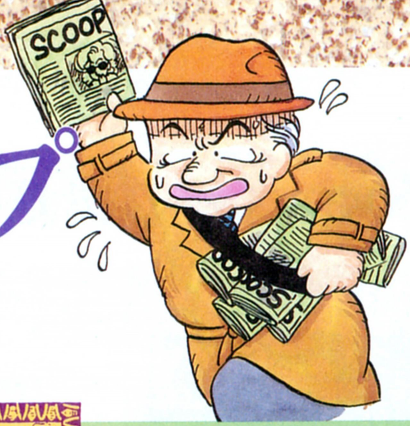

日々バラエティーに富んだ作品が登場する、海外パソコンゲーム。その中でも、とくに注目株の作品を2本、ここで紹介しちゃおう。進化し続けるRPGシリーズの最新作と、老舗ソフトハウスの宇宙船シミュレーター。どちらも革新的な作品で、ワクワクしちゃう。

ULTIMA Ⅶ

もうすぐ発売の『ULTIMA Ⅶ』。当"OC"は、やっとの思いで、現物を手に入れることができた。このページにどーんとデッカク掲載している画面写真がそうだ。全国の『ULTIMA』ファンよ、目を凝らしてよーっく見よ。ね、これまでのシリーズとは、全然印象が違うでしょ。違う作品のようだ。

やはり、一番目を引くのは、そのグラフィック構成。"Ⅵ"ではモニターの左半分に表示されていたマップ画面が、モニター全体のフルスクリーンで表示されるようになったんだ。最近のソフトと比較するとパッと見が地味なため、ちょっと引きが弱かったこのシリーズ。"Ⅶ"の美しいグラフィックは、新規ユーザー獲得の武器になるんじゃないかな。

そしてもうひとつ、大きな変更がなされたのは、操作システム。すべての操作が、マウスのみで可能になったんだ。まあ、"Ⅵ"もマウスオペレーション導入をうたっていたけど、会話はキーボードで打ち込まなきゃならなかったよね。しかしこの新作では、その必要がない。表示された応答のリストの中から、ちょちょいとマウスで選択するだけ。『ULTIMA』は操作が複雑、という悪評も、軽く吹き飛ばすラクチンさなんだな。

会話も変わった

⬆会話はこのように、マップ画面上に表示されるようになった。文字が大きくなったのはいいが、いままでの会話システムに慣れていると、ちょっと戸惑うかも。

⬅Originの、『ULTIMA Ⅶ』開発チームの面々。なんだかもう、自信に満ちあふれてるって表情だ。彼らがいれば、今後の作品もどんどん進歩していくことだろうな。

フルスクリーン!

⬆ウーム、広いっていいなあ。6畳のワンルームから、キッチン6畳、寝室6畳、ベランダつき、おまけにバス・トイレ別のマンションに引っ越したって感じ。

一方イギリスでは……

"Ⅵ"以降は、IBM-PCが開発の基準とされている、『ULTIMA』シリーズ。開発元のOriginは、移植にあまり積極的ではないようで、他機種のユーザーは、指をくわえて見ているだけ、という状況だった。

そんなおり、イギリスのMind Scapeが、"Ⅵ"のAmiga版の版権を獲得し、発売に踏み切ったんだ。これでAmigaユーザーも、ブリちゃんに会えることになった。すでに発売してるから、入手してみては?

⬆この画面写真を見るかぎり、オリジナルのIBM-PC版に忠実な移植が、心掛けられているようだね。安心、安心。

⬅"Ⅶ"の画面写真を見たあとでは少し見劣りしてしまうかもしれないが、これはこれで、十分キレイなグラフィックだ。

TANTALUS

16人同時プレーとは!

⬆３Ｄ処理されたメイン画面。一見ポリゴンのように見えるけど、実際は面処理したベクタースキャンなんだ。線画にして、処理速度を上げることもできるぞ。

デレク・デラ・フュエンテは、リック・ヘイズンと同じく、ログインのイギリス特派員。その彼が、ある開発中のソフトの情報を送ってきた。「これはすごい。ぜひログインで紹介すべきだ」と、熱烈な推薦文を添えて。とりあえず、ソフトの仕様を見てみると……。実際すごいんだ、これが。

『TANTALUS』は、老舗中の老舗、Electronic Artsが開発中の３Ｄ宇宙船シミュレーター。プレーヤーは宇宙船のパイロットとなり、宇宙の隅々まで冒険をするんだ。その過程には、宇宙船購入資金を貯めるための下請仕事や、ほかの宇宙船との戦闘、貿易など、さまざまな要素が用意されている。

これだけじゃまだ、フーン、って感じでしょ。あわてない、あわてない。このゲームのすごさは、そのシステムにあるんだ。なんと、16人同時プレー可能！　16人でひとつのキーボードを使うんじゃないぞ。マシンを16台リンクできるってことだ。シリアル・ポートにコードを接続することにより、各プレーヤーはひとつの広大な空間を共有できるというワケ。これはもう、無限の楽しみかたができそうだ。はやく体験してみたいもんだね。

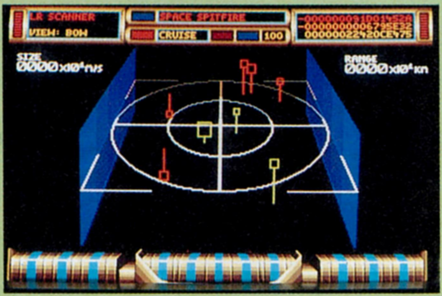

⬅実際の製作を担当しているのは、Maverickというプログラミングチーム。こんなスゴイものを作るなんて、今後が楽しみな連中だ。

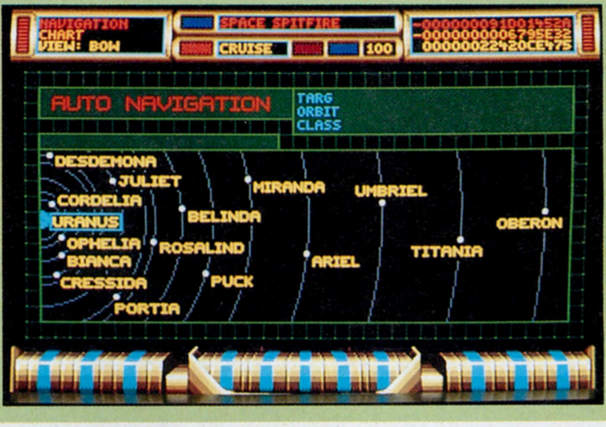

➡オートパイロット機能も準備されている。あくまで、大まかな範囲指定しかできないんだけどさ。

I・N・F・O・R・M・A・T・I・O・N

おわびします

ログイン91年23号の〝OC″の中で、現在日本国内で販売されているCDTVが、すべて並行輸入品であるかのような表現がありましたが、これは、まったく事実と異なっています。中には並行輸入した製品を販売しているところもありますが、多くのショップでは、コモドール・ジャパンと正式に代理店契約を交わした、(株)ミック ジャパンが輸入した製品を扱っています。もちろん正式な契約を経た製品ですので、保証もきちんと受けることができます。

われわれ〝OC″の不適切な表現が、読者のみなさんにあらぬ不安を与えてしまい、各ショップに問い合わせが相次ぐ、という結果を招いてしまいました。各ショップのみなさん、ミック ジャパンさんに、誠にご迷惑をおかけしました。海外マシンをバックアップするはずのこのコーナーで、まったく反対の結果を招いてしまい、深く反省しています。ここに先の記事を訂正し、謝罪いたします。どうもすみませんでした。スタッフ一同、精進していく所存です。

おたより募集

みなさんの、〝OC″に対するご意見、ご希望を教えてください。下記のあて先まで、お願いします。

〒107-24
東京都港区南青山6-11-1
スリーエフ南青山ビル
(株)アスキー ログイン編集部
〝OVERSEAS CONNECTION″係

Special thanks to: Derek Dera Fuente

ロマンシング サ・ガ
Romancing Sa・Ga

スーパーファミコン/スクウェア/12月中旬発売予定/価格未定

会話はこんな感じ。マンガの吹き出しみたいだよね。いろんなところで、こうやって依頼を受けて冒険が始まってゆくのだ。

５ヵ月前に、『ファイナルファンタジーⅣ』を発売したばかりのスクウェアから、またもやビッグなロールプレイングゲームが、発売されるぞ。その名も『ロマンシング サ・ガ』だ。

このゲームの最大のポイントは、『ＦＦⅣ』のような一本道のストーリーではなく、フリーシナリオ制になっていることだ。このシステムは、最終的なゴールはひとつなんだけど、そこへたどり着くまでの道のりがいくつもあるというものなんだ。もうちょっと具体的に言うと、ゲームを始めるときに主人公を選ぶことができるし、同じ主人公でも、シナリオ中のイベントに参加させるかどうかを選択できるようになっている。だから、行動の自由度が広がるし、プレーヤーの意思がより反映されるワケ。

また、武器も熟練度制になっている。同じ武器を使い続けることによって、攻撃力がアップするんだ。何度もトライしなくては、すべてのイベントを見ることはできないこのゲーム。じっくりとやり込んでほしいな。

まずは主人公を決めよう

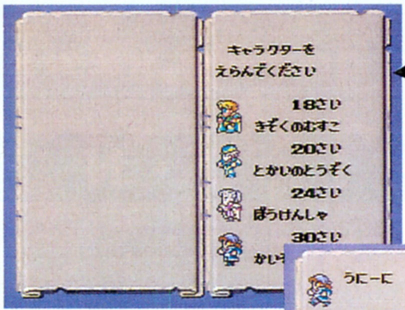

まずは キャラクター

⬅まず最初に性別を決める。これは男を選んだところだ。男４人、女４人の中から、ひとりを選ぶ。

主な主人公は 8パターン

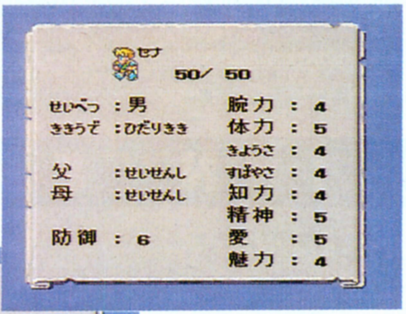

両親の能力 を決める

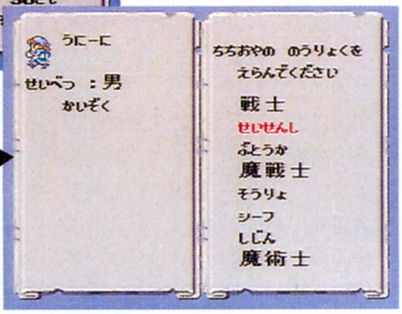

➡そして、今度は父親と母親の職業を決める。そうすると、主人公のパラメーターが決定するのだ。

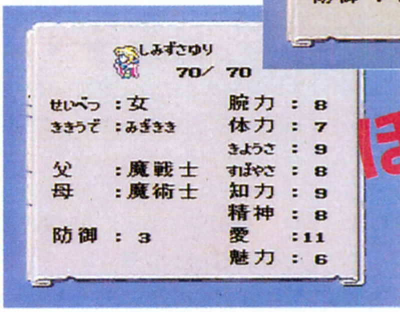

ほらほら

⬅⬆とりあえず、２つのサンプルを見てくれ。性別も違えば、各初期値も違うぞ。主人公を選んだ時点で、ストーリーの出発地点も変わってくるんだ。

マップの移動はカンタンだ！

主要ポイントの移動はとってもカンタン。十字キーを動かすと、そのときに行ける地名が赤く点灯する。点灯したら、ボタンをプッシュ。すると、瞬時に移動できちゃう。マップを歩いて移動する必要がないのだ。

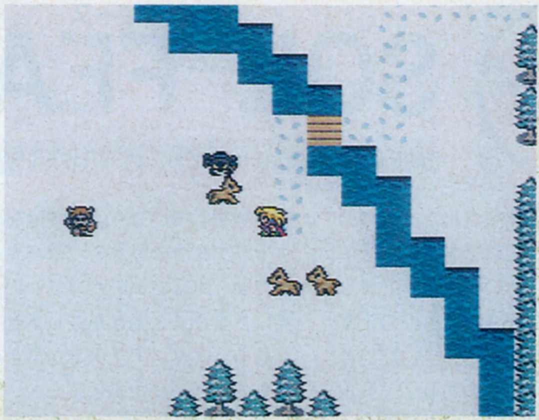

⬅犬やらゴブリンみたいなのがウロウロしてるでしょ？　こいつらはマップ上をさまようモンスター。主人公とぶつかると戦闘シーンになる。

⬆広いフィールドも苦にならないぞ。街から街へも迷わずに一瞬で移動できる。ラクチンだなあ。

⬆こんな大海を船であちこち行ってたら、もう大変。行きたい場所へ瞬時に移動できるシステムはナイス。

敵がウジャウジャ

このタイプのRPGだと、普通はマップ上にいるモンスターの姿は見えないよね。だけど、このロマンシング サ・ガでは、マップ上に敵が見えるのだ。だから、無益な戦いは、自ら避けることができるんだな。

➡さあ、洞窟の中へ突入だ。でも、入り口のところでこんなに敵がいたんじゃ、いやになるな。でも、行かなきゃならないぞ。

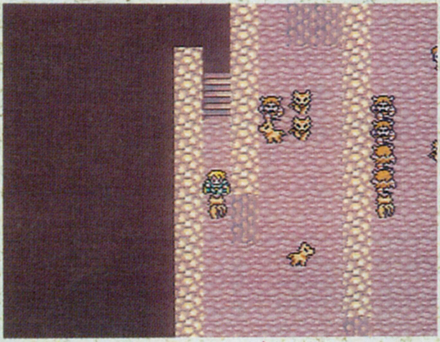

術法をおぼえろ

まあ、術法は魔法と考えてくれればいい。これは大きく分けて8系統あるんだけど、相関関係があるのだ。この相関関係にある術法は、同時に所有することができないことになってるから注意。術法も熟練すると強力になるぞ。

⬇こんな感じでちゃんと教えてくれるのだ。うっかりして、熟練した術法をパーにしないように気をつけろ。

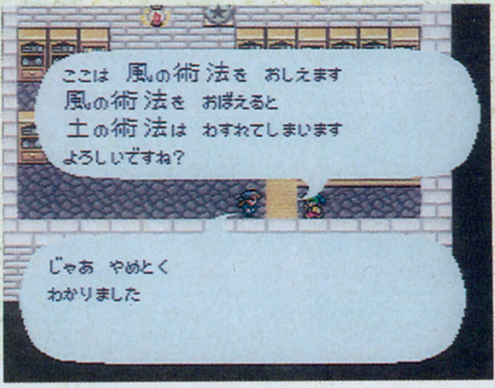

戦闘シーンだ

戦闘は基本的にFFシリーズと同じだ。剣での攻撃は、隊列の前列にいないとできないぞ。後列にいる場合は、前に出るか、弓矢などの飛び道具じゃないと攻撃することはできない。慣れるまで、ケッコーめんどくさいかもね。

⬅パーティーが敵に攻撃するときは、バッチリ、アニメーションを見せてくれるぞ。もう、この剣さばきにはホレボレしちゃうぜ。

➡スクウェアのRPGでは、すっかりおなじみの「熟練度システム」が採用されているのだ。

めざせ最高速！　満足度表

●くしだナム子

3速安定

このアイデアはいいと思うけれど私はチョットね。

●ウニー二杉内

3速安定

フリーシナリオ制というのに引かれるモノがある。

●ネルソン山内

4速巡行

何度も楽しめるのはいいんだけど広がり過ぎかな。

[シフトポジションの説明] 1速：とりあえず私には合わないけどいいと思うよ　2速：まあまあのデキ　3速：なかなかのデキ　4速：結構なデキ　5速：絶対オススメ　R（リバース）……。

ソル・フィース
SOL-FEACE

MEGA-CD/ウルフチーム/6800円[税別]/発売中

オーソドックスかつシンプルな、横スクロール型シューティング。去年、X68000版で大ヒットしたソフトの完全移植だ。

12月12日に発売された、セガのメガドライブ用新アタッチメント、MEGA-CD。その専用ソフトとして、同時に発売されたものの1本が、この『ソル・フィース』だ。どこかで聞いたことのあるタイトルだなーと思う人も多いんじゃないかな。それもそのはず、1年くらい前にX68000で大ヒットした、横スクロール型のシューティングゲームの完璧な(それ以上の?)移植だからね。

では、ソル・フィースの人気の秘密を列挙していこう。まずは敵のキャラクターの動きや攻撃パターンだな。ボスといいザコといい、実にさまざまな動きを楽しませてくれる。よく、アイデアが尽きないものだと、ひたすら感心。

アイデアといえば、ステージの構成もおもしろいぞ。いきなり逆スクロールする巨大戦艦面や、動体視力を養うのに最適な超高速スクロール面など、ステージが進むたびにハッとさせられるものがある。典型的な〝次の面が見たくなるソフト〟といえよう。

それから、パワーアップシステムも独創的。まず、自機の上下に、オプションをつけることができる。これが基本。で、そのあといわゆるレーザー砲とかのアイテムが出現するでしょ。それを機体のどこで取るかによって、どこがパワーアップするのかが決まるのだ。たとえば、レーザーアイテムを機体の上のほうで取ったら、上のオプションがレーザー砲になるって具合。このシステムのおかげで、戦略的なプレーが楽しめると思うよ。

STAGE 1

➡これがボスか、と勘違いしちゃうような中ボスが、全ステージに登場。これもこのゲームの特徴なのだ。

カニ!

⬅本名はクラブ・ブレイン。ハサミの間に入って、ひたすら連射しているだけで、やっつけることができるぞ。

STAGE 2

ヘンなポーズ野郎

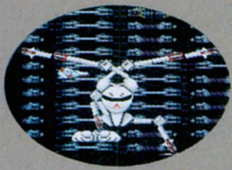

➡ヘンな動きで楽しませてくれる敵キャラ。笑いを取ることも忘れていないとは、まったく恐れ入る。

⬆触手という、きわめてバイオ的なキャラクターを、うまく機械化しているのだ。

⬆ちなみにこのゲームのデザイナーは、知る人ぞ知る、Bug太郎氏なのであ〜る。

STAGE 3

⬅ということで、例によってこれはボスではない。ちなみにこのステージは、人工太陽の近くという設定。見るからに暑そうでしょ。

灼熱地獄!

➡ウルフチームお得意の多関節キャラのボス。全身が写ってないからわからないかな。

STAGE 4

逆スクロール

バックアタック!

⬅ステージ冒頭からいきなり逆スクロールして始まる。かなりショッキングなステージだ。逆スクロール中は、バックアタックで背後の敵も倒すことができる。

⬆巨大戦艦ステージだ。この戦艦の砲台は、ナミのカタさではないぞ。うう〜。

⬆これがその戦艦が輸送していた新兵器らしい。気持ち悪いハンバーガーみたい。

期待の新ハード、MEGA-CDの未来は?

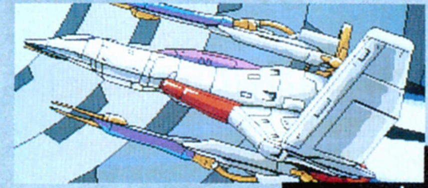

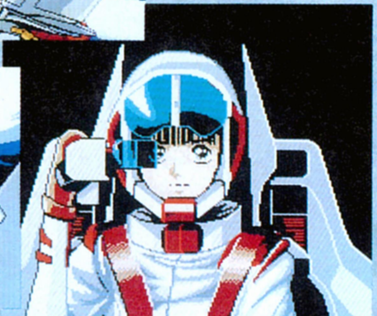

ついにMEGA-CDが発売されたね。アクセスは0.8秒と超速いし、将来的にはカラオケマシンとしても使えるというし、発売前も発売後も期待されてるハードなワケだけれど、いったいどのヘンがすごいのか、具体的に見ていこうと思う。

左のアニメチックな写真は、『ソル・フィース』のデモだ。全編にアニメーション処理が施されていて、声優さんの声も収録されている。まるでアニメ映画の予告編のようだ。このデモがまた、ものすごい長編なのだが(正確な時間は、計測していないので不明だが、ザッと10分はあると思う)、なんと1回もアクセスで待たされるってことがないんだよね。これはスゴい。

これもウルフチームの技術力と、MEGA-CDのスペックのおかげ。6メガビットのバッファーRAMを搭載しているので、CDから読み取ったデータを大量にためておくことができるんだ。6メガってったら、一部のパソコンをしのぐ容量なんだな。

今のところ、MEGA-CDの性能が十分引き出されていると感じるのは、この点だけ。そのほかについては、その性能を活かしたソフトが出てきたときに随時、紹介していこうと思う。

めざせ最高速! 満足度表

●くしだナム子

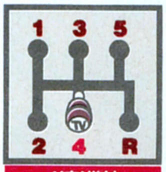

MEGA-CDと同時発売のソフトの中ではイチオシ。

●ウニー二杉内

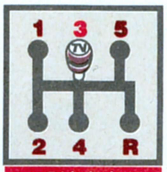

もう少しCDらしい何かがほしい。次回作に期待。

●ネルソン山内

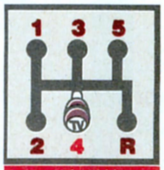

いいデキ。完全移植にも敬服。あとはCDらしさ。

[シフトポジションの説明]1速:とりあえず私には合わないけどいいと思うよ 2速:まあまあのデキ 3速:なかなかのデキ 4速:結構なデキ 5速:絶対オススメ R(リバース)……。

クリスマスのお供にSFC版『ゼルダの伝説』

最速情報

いやー、テレクラでは紹介するチャンスがなかったけれど、スーパーファミコン版『ゼルダの伝説』(8000円[税込]で任天堂より発売中)はおもしろい。スーファミユーザーなら必携のココロ。では、ナムハルト・ベルガーことくしだナム子が、今年最後の情報をお届けしましょう。

まずはアーケードだな。以前好評だった、ビデオシステムの『スーパーフォーミュラ』が、グレードアップしてゲーセンに帰ってきたよ。『F-1 GRAND PRIX』ってタイトルで、FIAとFOCAの公認を受けているため、チームやドライバーは実名で登場しているんだ。もちろん私のベルガーもね。ついでにフジテレビのバックアップも受けていて、BGMが"TRUTH"だったりもするぞ。ちなみに同名、同内容のスーファミソフト発売が予定されているのでお楽しみに。

⬅うまい人なら2時間でクリアーできるとか。『ゼルダの伝説』。

➡カプコンのスーファミソフト、『ファイナルファイトガイ』。アーケード版の主人公、ガイがようやく登場だ。

次にゲームギアの話題。『GGアレスタ』(4800円[税別]でコンパイルから)発売で、活気づいているGGだけど、12月のラインアップもスゴい。26日にはデキのいいシミュレーションゲーム、『アーリエル』(4500円[税別])、メガドラ版と同じ超スピード感が楽しめる『ソニック・ザ・ヘッジホッグ』(3800円[税別])、そして、あの『スペースハリアー』(3500円[税別])の3本がセガから発売される。とくにアーリエルは絶対オススメ。『ファミコンウォーズ』や『ネクタリス』にムチャクチャハマッた人なら楽しめることうけあいだ。お正月はゲームギアでもりあがるんだ～い。

ソフコンPRESS

➡堀井賞の選考会の1カット。作品をスルドイ視線で見ている、堀井賞審査委員長の堀井雄二さん。

堀井賞、木屋賞の選考会も、今回で8回目だ。1回目からくらべると、作品もずいぶんレベルアップしたなあ、とか考えてしまう今日このごろです。

第8回 堀井賞、木屋賞発表

ソフコンフリークお待ちかねの各賞発表なのだ

1年に2回の各賞選考会 今回はどの作品が入賞か

ソフコン恒例の堀井賞、木屋賞の発表がやってまいりました。実況は私……。というワケで、第8回目の発表の始まり始まり。

その前に、新しいソフコンファンのキミのために、堀井賞や木屋賞の選考基準を簡単に説明しよう。

選考の対象となる作品は、ソフコンのプログラム部門で、Grand Prix、または2ndPrizeに入選した作品である。しかし、3rdPrizeや努力賞でも、ソフコン隊が、「ぜひ、審査委員長にも見てもらおう」と思った作品は選考対象となるぞ。また、堀井賞に関しては、ゲーム企画部門入選作のうち、これまたソフコン隊が「審査委員長に見てもらおう」と思った作品も対象となるんだ。

さて、各賞の具体的な紹介だけど、まず堀井賞は、審査委員長が『ドラゴンクエスト』シリーズでおなじみの堀井雄二さんだ。この賞は、ソフコン投稿作品のうち、ゲームのアイデアやシステムが評価できる作品に贈られる賞である。たとえば、今までになかったゲームシステムの作品や、誰もが想像もつかなかったアイデアのゲームとか、そういった作品に贈られる。

一方、木屋賞は、審査委員長に日本ファルコム(株)の木屋善夫さんを迎え、プログラム技術などが優れた作品に贈られる。ただし、プログラム技術とはいっても、拡大がどうとか、回転がどうとか、ということじゃない。スピード感あふれるスクロールなど、作品の世界を盛り上げるための技術的効果がうまく表現されているか、ということを見るのだ。

また、どちらの賞も、特別賞や敢闘賞など、さまざまなものが用意されているぞ。これらの賞は、審査委員であるソフコン隊のメンバーと各賞の審査委員長が作品を実際にプレーして選考するのだが、最終判断は、審査委員長の手によって下される。だから、堀井さんや木屋さんが「これはいいね」と思った作品に、これらの賞が贈られるということなのだ。

そろそろ、発表の時間が迫って参りました。今回、8回目の発表となるわけだが、はたして、ソフコン最高栄誉賞である堀井賞、木屋賞は選出されただろうか？ ソフコン投稿者のみならずとも、すごく気になるよね。

コホン。では、「エントリー作品の紹介と各賞のはっぴょおー！」。

➡木屋賞の選考会風景。とはいえ、ふたりでは、ちょっとサビシイね。

栄えあるエントリー作品はこれだ!!

ENTRY No.1　LOGiN No.14

FLAMING DART

ログイン'91年14号のソフコンPRESSで、2 ndPrizeに選ばれたのが、『フレーミングダート』。

この作品は、風景を真上から見た画面構成の、いわゆるトップビュータイプの横スクロールシューティングゲームだ。

作者がゲームについて考えている「実戦に近い雰囲気のシューティングをめざしました。敵キャラが自機の撃った弾を避けて飛行するとか、自機に慣性をつけて、リアルにするとか、そんなところを表現したかったんです」ということが、バッチリ伝わってくる作品なのだ。

東京都/服部　圭

ENTRY No.2　LOGiN No.18

箱舟に乗って…

この『箱舟に乗って…』は、編集部内でも、意見がまっぷたつに分かれた問題作なのだ。本紙への掲載は18号。プライズは、GrandPrixを獲得している。

ゲームは、「プレーヤーは神様の候補生で、神様になるための試験を受ける。その試験とは、ある惑星の生命(人間)を成長させ、いかに文明発達の手助けをするか、というものだった」という設定で始まる。

プレーヤーは、上から落ちてくる地面をうまく並べて、地上に生活している人間の成長を手助けしなければならないのだ。

神奈川県/松本　岳美

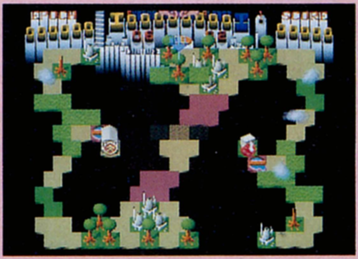

ENTRY No.3　LOGiN No.21

NIGHT LAND

ソフコンひさびさのPC-9801の作品である『ナイトランド』は、上から落ちてくるブロックを並べて消す、というアクションパズルゲームだ。

ブロックを並べるというパズルゲームは、今までにいくつも投稿されたが、この作品は、基本ルールがブロックを並べて消す、というシンプルなものだった。そして、キーボードのテンキー部分とスペースキーだけを使うという、整理された操作方法を採用している。それが評価され、ログイン21号で、2 ndPrizeを獲得したのだ。

香川県/SILVER FOX

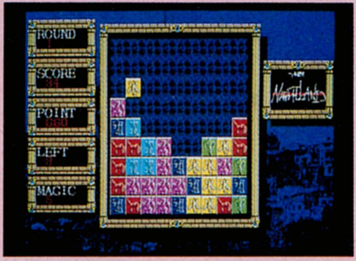

ENTRY No.4　LOGiN No.24

CUARTO

1991年の最後を飾る、ログイン24号のソフコンで、見事GrandPrixを獲得した『クアルト』。この作品は、ステージごとの雰囲気を大切にして作られた、さわやかなBGMが流れる、横スクロールシューティングゲームなのだ。

現代都市を舞台にしたステージ1や、薄気味悪い闇の森を舞台にしたステージ3など、その雰囲気は格別にいいぞ。

また、自機の大きさを3段階に変化させることができ、自機の大きさに比例して武器の威力も変化する。これらが評価されて、ソフコンにて入選したのだ。

滋賀県/上山　憲昭

今回はこの作品が選出されたぞ

堀井敢闘賞 賞金20万円

箱舟に乗って…

By T. MATSUMOTO

この作品は、大地のプレートを置いて世界を作っていく、という発想が面白いね。作者は、「世界を創造するゲームを作りたい」と思ったんでしょう。それは、ゲームの設定を、神様になるための試験問題としたことなどによく表われています。

ただ、このゲームの目的が、箱舟を出して人間を宇宙へ脱出させることなのか、人間の文明レベルを上げることなのか、すごく曖昧ですね。もう少しゲームの目的をハッキリさせたほうがいい。

作者の意気込みは強く感じます。ルールや目的などを練り込めば、もっと面白くなりそうだね。

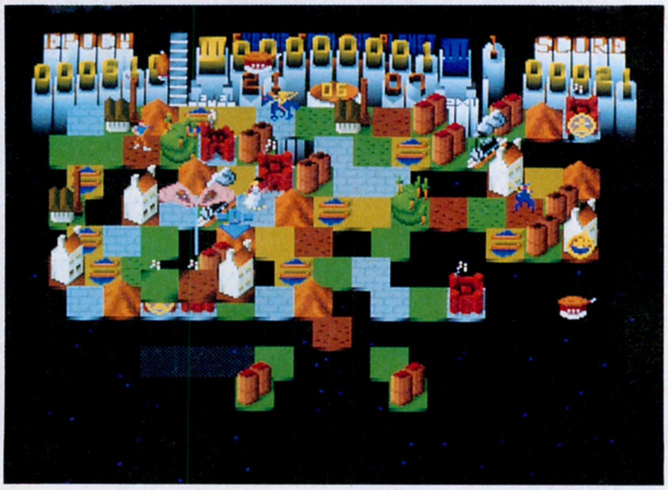

➡プレーヤーは大地を積極的に消していけばいいのか、それとも、なるべく消さないようにするべきなのか、ゲームシステムをもっと整理して、目的をハッキリさせよう。

⬇堀井さんは、「このゲームは、アイデアを練り込んで、もっとシンプルでわかりやすいルールにすれば、より遊びやすくなるね」という。

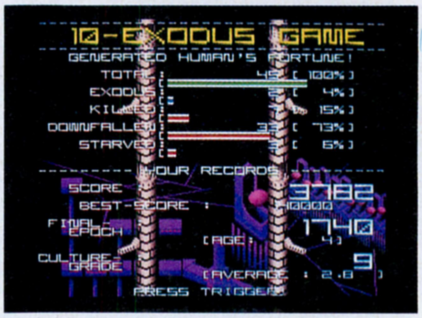

木屋賞佳作

CUARTO

By N.KAMIYAMA

この作品は、よくできていますね。大きなキャラクターが画面狭しと動き回ったりして、作者がこの作品を本当に楽しんで作っているな、と思いました。ステージごとのイメージを大切にする、という作者の考えが作品によく表われています。

でも、気になるところもありますよ。たとえば、ステージごとのイメージはよくまとまっているんですが、すべてのステージを通して考えると、自機が、わりとシリアスなキャラなのに、突然コミカルな敵キャラが出てきたりして、イメージの統一性がないですね。ゲーム全体のイメージに統一性を持たせれば、もっとよくなったと思いますよ。

➡プログラム技術は、ソフコン投稿作品の中でもトップクラスだ。次回作では、ゲーム全体のイメージなどや、難易度などにも気を使って、よりよい作品作りをめざそう。

⬇「データ読み込み時に画面を消されると、プレーヤーはプログラムがちゃんと動いているか、けっこう不安になっちゃうよね」と木屋さん。

第8回 堀井賞、木屋賞選考会総評

堀井賞審査委員長より

堀井雄二

今回の作品を見て、みんな今までにない作品を作ろうとしているんだってことを感じました。

ただ、新しいアイデアを追い過ぎるために、ゲームが複雑でわかりにくいものになっているような気がします。

ゲームは、シンプルでいて奥が深い、というのが、ベストだと思いますよ。シンプルでも、ほかのゲームと同じでは、プレーしても楽しくないですが、そこになにか作者独自のアイデアや考えがちょっとでもあれば、それでいいと思う。

たとえば、ほかに似たようなゲームがあったとしても、ルールを練り直してわかりやすくしたり、操作性をもっとよくしてゲームの完成度を高めたりすれば、それで楽しいゲームは作れると思います。

もし、僕がゲームを買う立場だったら、アイデアはすごく新しいんだけどぜんぜん遊べないものよりも、ゲームのアイデアやシステムはわりと普通でも、それらがよく練られていて、プレーしたときに楽しいほうを選びますね。僕は、ゲームはプレーして楽しむためにあるんだ、と思っていますから。

ひとつのアイデアを練り込んで作品を作る、というのはすごく根気が必要だと思う。しかし、ゲームというのは、やっぱりプレーしていて楽しいほうがいいんだから、楽しいゲームをめざして作ってほしいですね。

木屋賞審査委員長より

日本ファルコム(株)
木屋善夫

今回の木屋賞選考対象となった作品は、4本ともプログラムの技術レベルが高いですね。アマチュアの技術力としては、おそらく最高レベルであると思いますよ。ソフコンに送られてくる作品は、全体的にレベルが高くなってきているのではないかな、と思います。

しかし、これだけ技術力があるのなら、もう一歩先を見てほしかったですね。たとえば、ディスクからデータを読み込むとき、画面を消してしまうと、読み込んでいるときにプレーヤーがイライラしてしまうと思うんです。こういったときは、〝割り込み〟という技術を使って、データを読み込みながら、画面をちょっとでも変化させるとか、あるいは、BGMだけを先に鳴らしておいてからデータの読み込みを始めるとか、そういったプレーヤーへの配慮にも気を配れるようになると、さらによい作品ができると思いますよ。

私は昔、『ザナドゥ』というゲームを作りました。そのゲームは、プレーヤーがボスキャラの部屋に入るときに、ディスクからデータを読み込むんですが、BGMを先に流しておいてから、画面を消してデータを読み込むようにして、プレーヤーにイライラさせないようにしました。アマチュアの作品にそこまでセッタイ必要だ、というわけではありませんが、ぜひやってみてほしいですね。

猫もシャクシもソフコンに応募だ

ベイビー堀井

今回は、選考対象作品が4本だったし、作品のレベルも高かったけど、まだまだ作品数が少ないなあ。

でもね、ソフコンの選考基準がキビシイわけじゃないんだよ。送られてくる作品が減っているんだ。昔は、編集部に届く作品が、1日10本とかが普通だったんだけど、今では、1週間に2本ぐらいかなあ。とってもサビシイよ。ゲーム企画部門はわりと送られてくるんだけど、プログラム部門やツクール部門が少ない。よいアイデアや優れた技術を持っている人は多いと思うし、まだ持っていなくても、ゲームを作りたいと思っている人は多いはずなのにね。

1992年のソフコンは、もっと盛り上げていきたいな。よいものはドンドンソフコンPRESSで紹介するぞ。でも、作品がないと紹介もできないので、「どうせ送っても、ボツだからやめた」なんて思わないで、キミたちも作品をワンサカ送ってくれ。

第9回は'92年5月末日だ

さて、次回の堀井賞、木屋賞の締切は、1992年5月末日だ。まだ時間はあるぞ。ワレこそは、と思ったキミは、今すぐ、レッツ、メイクゲームだ。

でも、ソフコンに応募したから、勉強できなくて成績が落ちた、といわれても、責任は取れないので、あしからず。

では、第9回堀井賞木屋賞発表でお会いしましょう。ボンッ！

➡堀井賞や木屋賞をめざし、ドンドン応募してくれ。ソフコン隊は待っているぞ。

めざせ賞金100万円!?

チャイムズクエスト指南道場 第2場

技を身につけよう　フラグの使いかた

RPGでは、プレーヤーがある特定のアイテムを持っていると、重要な情報を聞けたり、扉が開いたりすることがあるよね。これは、プレーヤーがそのアイテムを持っているかどうかを、プログラムが確認して、情報を表示したり扉を開けたりしてるんだ。

この場合、プログラムは、プレーヤーがそのアイテムを持っているか、持っていないかを見ることで、「プレーヤーがアイテムを拾った」という行動を確認している。

では、町の長老の話を聞いたかどうかで扉が開いたりする場合はどうだろう？　長老から話を聞いたときに、アイテムをもらっていないとすると、「プレーヤーが話を聞いたかどうか」をアイテムを持っているかどうかではプログラムが確認することができないでしょ？

フラグはこんな場合のようにプログラムがプレーヤーの行動の確認する方法がないときに、プレーヤーの行動を確認するための印として使われるものなんだ。だから、簡単にいえば「見えないアイテム」といったところかな。

たとえば、さっきの〝町の長老に話を聞いていると扉が開く〟、なんて場合は、〝町の長老の話を聞いたかどうかの確認に使うフラグ〟を印として使うのだ。

具体的には、プレーヤーが長老に話を聞いたら、〝町の長老に話を聞いたかどうかの確認に使うフラグ〟に印をつければいい。この印をつけることを〝フラグを立てる〟という。で、プレーヤーが長老に話を聞いたかどうかを、プログラムにフラグが立っているかいないかで確認させればいいのだ。

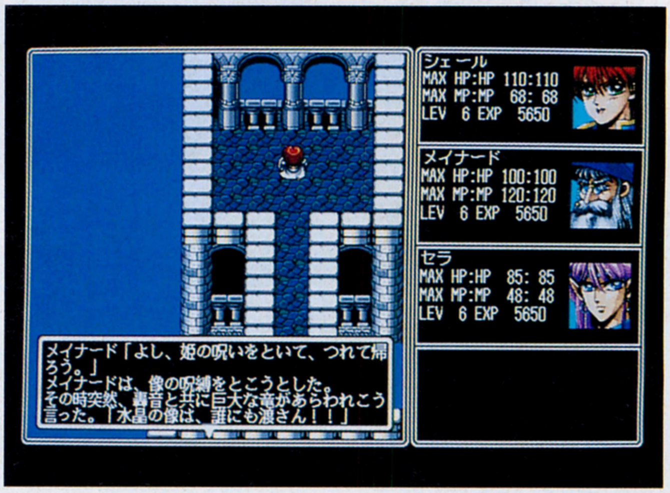

フラグとは、いったいどんなモノ？

どうしてフラグが必要なのかわかったかな？　では、チャイムズクエストで実際にフラグをどう使えばいいのか、その方法を説明しよう。そんなに難しくないから、気楽に読んでくれ。

チャイムズクエストでは、たとえば、「フラグに印がついている、つまりフラグが立っている状態を〝1〟、印がついていない、つまりフラグが立っていない状態を〝0〟」というように決めることができる。するとプログラムは、フラグを見て、〝0〟ならばフラグが立っていない、〝1〟ならばフラグが立っている、というように判断してくれるのだ。

イベントエディターでは、フラグを参照項目として確認するとき、〝0〟の場合と〝0〟以外の場合の2通りの設定が可能なのだ。なお、参照項目については、次ページで説明しているので、ここでは、2通りの設定ができることを覚えてくれ。

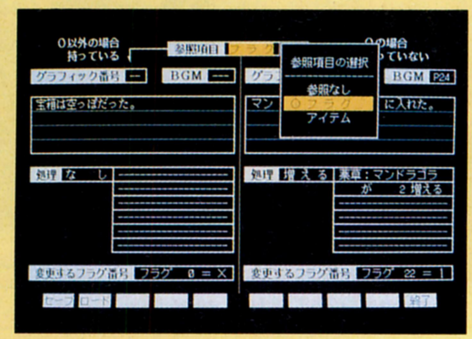

➡写真上の参照項目に、話題のフラグというものが表示されているぞ。

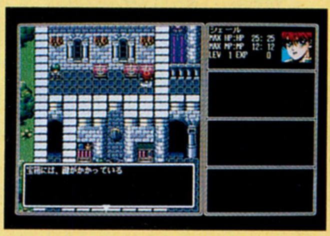

← フラグを使うと……

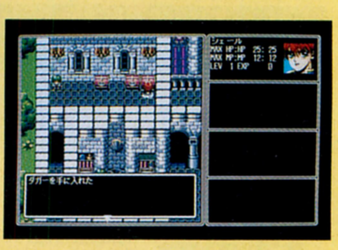

ほら、このとーり！ →

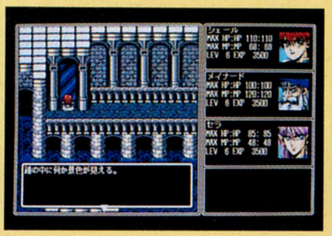

← こんなことだって

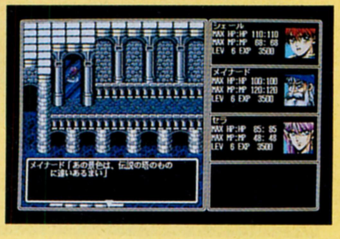

→ できちゃうよん！

フラグの使いかたの実例ってヤツ!

その1 町の住人のセリフを変える

フラグを使って、町の住人のセリフを変えるというのは、フラグを使った例としてわかりやすくて、しかも重要なことなのだ。

ここでは、その具体的な設定方法について、手順をひとつひとつ説明しよう。チャイムズクエストでの操作方法は、右の写真や説明を参考にしてくれ。

具体的な例として、サンプルゲームで使われている、ギルドマスターに会ったかどうかで町の住人のセリフが変わるというのを設定してみよう。

ただし、サンプルゲームを書き換える前に、必ずサンプルゲームディスクのバックアップを取っておくこと。バックアップを取らずにサンプルゲームを書き換えて、もしまちがって設定を消してしまったら、サンプルゲームが遊べなくなってしまうからだ。バックアップの方法は、チャイムズクエストのマニュアルを見てほしい。

イベントエディターでやってみよー

❶イベントエディターで設定する"参照項目"とは、動作を変化させる条件のこと。サンプルゲームでは、プレーヤーがギルドマスターに会うと、フラグの3番が立つ、つまり、フラグが"1"になるように設定されているので、参照項目はフラグの3番となるのだ。

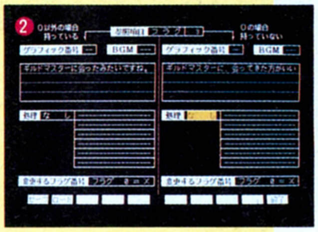

❷写真をよく見てほしい。これは、イベント設定画面なんだけど、この画面の左側には、参照項目であるフラグ3が"1"の場合のセリフを、右側にはフラグ3が"0"の場合のセリフを設定するのだ。

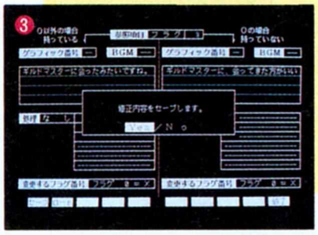

❸さて、セリフの設定は終わったかな。設定後は、セーブするのを忘れないようにね。あ、そうそう、サンプルゲームの登場キャラクターのうち、熟練者モードで設定されているものは、イベントエディターでは設定を見ることができないので、ちょっと注意してほしい。

その2 宝箱の中身を一度だけ出すようにする

チャイムズクエストでは、マップ上に宝箱を置く場合、宝箱のあるところに、アイテムを出すイベントを設定するんだけど、普通に設定してしまうと、何度でもアイテムが出てしまう。宝箱に入っているアイテムが、世界にひとつしかない伝説の剣だったりしたとき、何度も出てくるのはマズイよね。

でも、フラグを使うことによって、一度だけ宝箱の中のアイテムを出すようにすることができるぞ。

具体的な例として、サンプルゲームのダンジョンで出てくる宝箱を、一度だけアイテムが出てくるようにしてみよう。簡単に説明すれば、宝箱を開けたときはフラグを確認して、もし"1"であればアイテムは出ないようにする。"0"であれば、アイテムを出して、フラグを"1"にする、とまあ、こんな感じかな。このとき、宝箱を1回も開けていない場合は、フラグは"0"にしておく必要があるぞ。

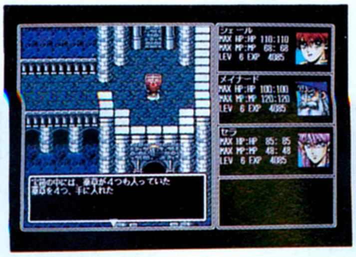

イベントエディターでやってみよー

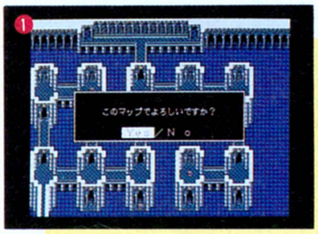

❶まずは、イベントエディターでマップの6番を選択しよう。サンプルゲームのダンジョンのマップが縮小表示されただろ？　このマップには、宝箱がたくさん配置されているので、宝箱のイベントを設定するにはナイスなマップだ。キミの好きな宝箱にイベントを設定しよう。

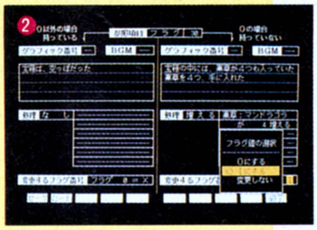

❷写真右側が、まだ宝箱を開けていない場合の設定だ。ここではプレーヤーに"薬草"を4つ持たせ、30番のフラグを"1"に設定しているのだ。フラグの設定場所は、写真の下のほうにあるぞ。

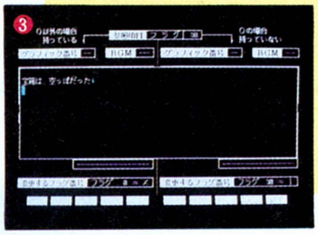

❸写真左側は、すでにプレーヤーがこの宝箱を開けている場合の設定だ。メッセージが表示されるだけで、アイテムはもう増えない。参照項目はフラグの30番なので、それもキチンと設定してやろう。また、フラグの30番が、ほかのイベントで使われていないかも確認してくれ。

では、また次号……

ソフコンPRESSから求人広告

NEO編集アルバイト募集

やる気十分のキミを待ってる

われわれソフコン隊では、ソフコンPRESSの原稿を書いたり、ほかの隊員とともに、投稿作品の整理や評価をしてくれる編集アルバイトを募集しちゃうぞ。

勤務地は、ログイン編集部だ。どこにあるかっていうと、港区南青山なのだ。とうぜん東京都だぞ。

勤務時間は、長ければ長いほどいいけど、面接のときに相談ということで構わない。ただし、夜遅くなることがけっこうあるので、キミの家が編集部に近いほうがいいかも。基本的には、通勤時間が2時間以内であればいいぞ。

そのほかの条件としては、18歳以上であるってことと、月曜日から金曜日までのうち、3日以上勤務できる人がいいってことかな。ただし、担当ページがソフコンになるってことで、下に掲げた入隊条件も、バッチリ、クリアーしているとウレシイな。

隊長のベイビー堀井や、隊員のビューティ石原、葉山鈴木など、へんなヤツが多いソフコン隊だけど、ワレこそは、と思うキミはドンドン応募してね。待ってるよ。

応募方法

ソフコンPRESSで原稿を書きたい、ソフコンに興味がある、というキミは、以下の要領で応募してほしい。

①履歴書

キミをログインに紹介する大切なものだから、履歴書はキチンと書こう。

②作品

プログラムが組める人はプログラムの作品を、絵が描ける人はそれを送ってくれ。ただし、プログラムはゲームに限らず、ちょっとしたものでもかまわないぞ。また、どちらもできない人はキミ自身の紹介文をなるべくたくさん書いてくれ。

③ログインの感想

これは、ログインを読んでいて、思ったことや、やってみたいことなど、ふだんキミが考えていることを書いてほしいぞ。

①履歴書②作品③ログインの感想

あて先は次ページを見てね

ソフコン隊への入隊条件〈抜粋〉

第一条 ゲームが好きな人

ソフコン隊は、ログイン読者から投稿されるプログラムやゲーム企画をプレーして、よいものをドンドンログイン誌上で紹介していくのが使命だ。だから、ゲームは見るのもイヤ、なんていう人にはとうてい勤まらないぞ。また、ゲームをプレーしたくてしょうがない、という人も、仕事はそっちのけでゲームばっかりプレーしていてはダメだ。

第六条 明かるく熱心な人

パソコン少年はなんとか、って言われるけど、最近はそうじゃないよね。ソフコン隊の連中も、ヒマさえあれば冗談ばかり言ってヒンシュクをかっているし。でも、基本的に誰とでも話ができて、ヤルときゃやるぞって感じの人が、ソフコン隊のメンバーとして適任だ。きっちりと仕事をこなせる人なら、安心して仕事を任せられるから。

第二十一条 プログラムができる人または、グラフィックを描ける人

この条件は、必ずいるというわけではない。ただ、ソフコン隊のもうひとつの使命は、ログインソフトへの全面協力だ。というより、開発を手伝うスタッフなんだけどさ。つまり、ログインソフト開発のとき、プログラムやグラフィックができる人は、即戦力として腕をふるってもらえるに違いない。音楽のできる人も大歓迎だよん。

どうして、なぜ？ というキミの疑問を一発解決
うれし恥ずかし質問箱

Q ログインでは、〝ツクール〟という言葉がよく出てきますが、これはいったい何ですか？ また、どうやって買えばいいんですか？

A はいはい、お答えしましょう。〝ツクール〟とは、ログインソフトが自信をもってキミたちに贈る、ゲームコンストラクションツールのことである。ツクールは、ゲームを作りたいけどプログラムは全然知らない、というキミたちでも簡単にゲームが作れてしまうという、極楽ゲームメイキングツールだ。

ツクールシリーズには、シューティングゲームのツクールや、アドベンチャーのツクール、RPGのツクールなどがあるぞ。現在発売されている主なツクールは、右の表を参考にしてくれ。

このツクールシリーズは、ブラザー工業のソフト自販機、タケルで買うことができる。タケルの設置してあるお店は、前のほうのページにあるブラザー工業の広告を見てほしい。そして気に入ったら、ぜひ買ってほしいぞ。

⬅つい最近発売になった「チャイムズクエスト」は、PC-9801シリーズ対応のRPGツクールなのだ。

主なツクール

①ヨコスカウォーズ

PC-8801SR対応の横スクロールシューティングゲームツクールだ。ちょっと昔のツクールだが、機能は豊富だから、きっと、キミの思いどおりのゲームを作れるにちがいない。価格は4100円[税込]だ。

②タテスカウォーズ

これは、PC-8801SR対応の縦スクロールシューティングゲームツクールである。アナログディスプレーに対応しているので、超絶キレイなシューティングゲームが作れちゃうぞ。お値段は、4100円[税込]である。

③バカスカウォーズ

PC-9801VM／UV対応の、縦、または横スクロールのシューティングツクールなのだ。バカスカウォーズのPC-9801の、限界を超える機能を使って、キミのオリジナルシューティングを作ろう。4500円[税別]で発売中。

④アドベンチャーツクールX１mkⅡ

X１シリーズ対応のアドベンチャーツクール。グラフィックエディターとシナリオエディターを搭載しているので、これさえあれば、キミも今日からゲーム作家だ。気になるお値段は、3500円[税込]です。

⑤チャイムズクエスト

最近発売されたPC-9801VM／UV対応のRPGツクールが、この「チャイムズクエスト」である。PC-9801ユーザーが待ち望んでいたツクールが、ついにキミたちの前にその姿を現わしたぞ。4800円[税込]で、絶賛発売中。

ソフコンにドンドン応募するのだよん!

●ゲームプログラム部門●ゲーム企画部門
●ワンポイントアイデア部門●ツクール部門

ソフコンPRESSで発表し パワーアップして発売!

ソフコンこと、ログインソフトウェアコンテストでは、オリジナルゲームのプログラムや、ゲーム企画、ワンポイントのゲームアイデア、それにログインソフトが提供しているゲームコンストラクションツール〝ツクールシリーズ〟で作られた作品を広く読者から募集します。

●ゲームプログラム部門

未発表のオリジナルプログラムであれば機種は問いません。入選作は誌上に掲載し、TAKERUを通じて、またはパッケージ商品として販売します。他人のプログラムの全部、または一部をコピーしたものや、二重投稿は堅くお断わりします。

●ゲーム企画部門

未発表のオリジナルゲームの企画で、ゲームシステムやストーリー、画面構成、操作方法、キャラクターや背景のグラフィックなど、ゲームを構成する要素が具体的に書かれたもの。入選作は誌上に掲載し、編集部がプログラム化します。

●ワンポイントゲームアイデア部門

ゲームシステムやストーリー、画面構成、操作方法、キャラクターや背景のグラフィックなど、ゲームを構成する要素どれかひとつに関するアイデアが対象。すでに誌上に掲載されたものを発展させたアイデアも募集します。

●ツクール部門

ログインが提供するツクールシリーズで作られた作品。これまでに提供したツールすべてを対象とします。入選作は誌上に掲載し、TAKERUを通じて販売します。

★賞金★

ゲームプログラム部門
GrandPrix ･･････････50万円
2ndPrize ･･････････30万円
3rdPrize ･･････････10万円
努力賞 ････････････････3万円

ゲーム企画部門
GrandPrix ･･････････20万円
2ndPrize ･･････････10万円
3rdPrize ･･････････5万円
努力賞 ････････････････3万円

ツクール部門
GrandPrix ･･････････10万円
2ndPrize ･･････････5万円
3rdPrize ･･････････3万円

ワンポイントゲームアイデア部門

掲載されたアイデアには、ポイントが贈られます。高得点者には半期に一度、ワンポイントゲームアイデア賞として賞金３万円が贈られます。

堀井賞、木屋賞は さらに賞金100万円

入選したプログラムやゲーム企画の作者には、誌上のアドバイスを読んでバージョンアップを図ってもらいます。バージョンアップされたプログラムは、TAKERUを通じて、またはパッケージ商品として販売されます。そして、これらの入選作品を半期に一度集め、審査会を開いてその内容を再度審査します。特に優秀であると認められた作品は、堀井賞、木屋賞として表彰され、賞金100万円が贈られます(該当作なしのときもあります)。堀井賞、木屋賞を受賞したプログラムは、パッケージ商品として販売されます。なお、第９回堀井賞、木屋賞の対象作品の締切は、'92年５月末日。結果発表は、ログイン'92年13号になります。

●応募方法……応募作品には、以下の書類を同封してください。

①郵便番号、住所、氏名、年齢、電話番号、賞金の振り込み口座(銀行名、支店名、口座番号、名義人の氏名、名義人の住所)を明記したもの(住所、氏名、名義人氏名にはフリガナをつけてください)。

なお、20歳未満の方は、保護者の承認を受け、保護者の住所、氏名、電話番号も明記してください。

②プログラム部門やツクール部門の作品には、機種、記録したディスクの種類、実行方法、遊び方、ゲームの解き方などの詳しい説明書を同封してください。

●応募に関しての注意事項

①入選した作品の著作権は(株)アスキーに帰属します。

②原則として、応募された作品は返却しません。もし、返却を希望する場合は、返信用の封筒と切手を同封してください。

③入選作品の賞金は、作品が掲載されたログインが発売された日の翌月の末日に、指定口座に振り込まれます。

プログラマー& 移植版も大々募集中

このコーナーでは、ゲーム企画部門に採用されたゲーム企画のプログラムや、ログイン誌上に掲載されたプログラムの、他機種への移植版を作ってくれる人を募集しています。下記のあて先にご連絡ください。また、移植作品の応募も受けつけています。

●あて先●

〒107-24 東京都港区南青山6-11-1
スリーエフ南青山ビル
(株)アスキー ログイン編集部
ソフコン○○○○部門係

おまけディスク通信の遊び方

No.5

KIGEN（体験版）

●PC-9801VM、UV以降
液晶ディスプレー対応
VM、VFでは16色ボードが必要

レミングス（体験版）

●PC-9801VM、UV以降
VM、VFでは16色ボードが必要

ウィザードリィ（体験版）

●PC-9801VM、UV以降
液晶ディスプレー対応
VM、VFでは16色ボードが必要

今回のおまけディスク通信も遊べる体験版3本立。とくにウィザードリィなんかはキャラクターを作ることができるし、そのデータを製品で使うこともできる。キャラクターのレベルを体験版でガッチリ上げておこう。

体験版でプレーするべし

恒例のおまけディスクが1ヵ月ぶりに登場なのだ。今回も豪華に、3本の体験版ゲームをギッチリ詰め込んでいるのでゆっくり楽しんでちょーだい。

今回収録している3本のゲームを遊ぶためには、新しい2HDのディスクを4枚用意しておかないといけない。しかも、そのうちの1枚は、MS-DOSのシステム入りフォーマットにしておく必要がある。右にそれぞれのフォーマットの仕方を説明しているので、あらかじめよく読んでおこう。

また、おまけディスクは5インチディスクなので、3.5インチドライブ内蔵のPC-9801ユーザーは、5インチドライブと3.5インチドライブ、両方がつながっているマシンで、おまけディスクをコピーしてもらおう。いったん、3.5インチのおまけディスクができあがってしまえば、あとは5インチディスクと同じやり方で体験版のゲームディスクを作ることができる。ぜひ試してみてね。

あと、ゲームによっては、ディップスイッチを、マシンを買ったときの状態に戻しておかないと動かないものもあるので、変えた人は、マシンのマニュアルをよく読んで、元に戻しておいてね。

おまけディスク通信の使い方に関する質問は
ログイン情報質問電話までどうぞ

☎(03)3796-1918
（月曜日から木曜日の午後2時から5時まで）

ディスクのフォーマットの仕方

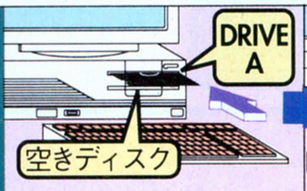

⬆まず最初に、MS-DOSのシステムディスクをドライブAに入れて電源を入れ、画面に〝A>〟と表示されるまでストップキーを押そう。

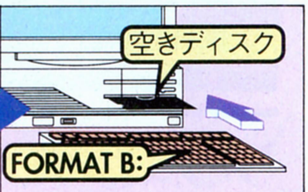

⬆続いて空きディスクをドライブBに入れて、
FORMAT B: [リターン]
と入力すればフォーマットが始まる。

システム入りディスクの作り方

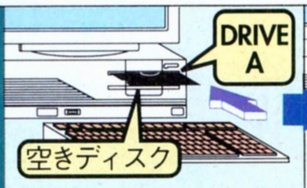

⬆フォーマットと同様、MS-DOSのシステムディスクをドライブAに入れて電源を入れ、画面に〝A>〟と表示されるまでストップキーを押そう。

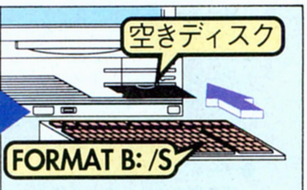

⬆続いて空きディスクをドライブBに入れて、
FORMAT B: /S [リターン]
と入力しよう。〝/S〟を忘れるなよ。

3.5インチマシンで遊ぶためには

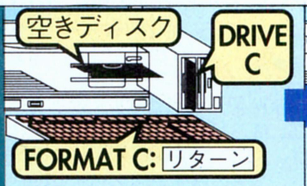

⬆5インチドライブ内蔵で、3.5インチドライブがつながっているPC-9801があったら、MS-DOSを立ち上げて、B:におまけディスクを入れよう。

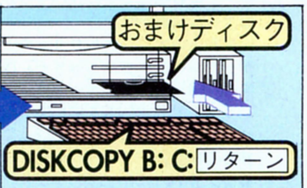

⬆次にドライブCにフォーマット済みの3.5インチ空きディスクを入れ、
DISKCOPY B: C: [リターン]
と入力。あとは5インチと同様だ。

KIGEN（体験版）

▶提供:リバーヒルソフト

動作環境

『KIGEN』は、メインメモリーを640キロバイト以上持っているPC-9801VM/UV以降のマシンで遊べます。また、8階調液晶ディスプレーを持っているマシンでも遊ぶことができます。なお、FM音源対応ですが、FM音源が搭載されてないマシンでも遊べます。

⬅画面自体はオーソドックスな雰囲気なんだけど、細かいところにイロイロ凝っているのだ。

簡単操作がウリのRPG

体験版ゲームのトップバッターは、新作RPGの『KIGEN』だ。〝マニュアルのいらないゲーム〟というのがKIGENのキャッチフレーズで、ここでグチャグチャ説明してあることを読まなくても遊べるようになってはいるんだけど、まあ、読んでソンはしないと思うし、せっかく書いたんだから読んでくださいよ、ね。

もちろん、KIGENの体験版はプレーできる形になっていて、右に書いてあるように主に戦闘を楽しむようになっている。でも、ストーリーも少し入っていて、普通のRPGのように遊ぶこともできるぞ。

ゲーム中に使うことができるコマンドの中に、テクニックという聞きなれない言葉があるんだけど、これは要するに魔法のこと。どんな効力があるのかは、〝説明〟というコマンドがあるので、それを読むとすぐわかるはずだ。アイテムの説明を見るコマンドもあり、こらへんが〝マニュアルなしで遊べる〟ということなんだな。なかなか親切でよい。

体験版の最終目標は、ガレージカプセルというアイテムを手に入れることなんだけど、このガレージカプセルってのは、馬車、飛空艇などの乗物をカプセル化して、アイテムのように持ち運びできるようにするもの。体験版ではガレージカプセルといっしょに馬車が手に入るはずだ。これを手に入れたらめでたく終了だ。

残念ながらセーブはできないんだけど、敵にやられちゃってもコンティニューできるし、ガレージカプセルを手に入れるまで、あちこち歩き回ってみよう。

⬅ウインドーが開いているときでも、キャラクターが動く。リアルタイムなわけだね。

〝ノンストップバトル〟って何？

これまでのRPGの戦闘シーンにリアルタイムの要素を入れて、より緊張感を出そう、というのがノンストップバトルの狙いだ。コマンドを入力している間も敵が攻撃してくるし、味方もオートにしておけば勝手に戦ってくれる。でも、新しいシステムなので、慣れるまで慎重に戦ったほうがいいかな。

⬆今までのRPGと違った、スリリングな戦闘が楽しめる、というのがこのゲームのウリだ。

コマンドは個人命令とパーティー命令に分けられていて、前者はキャラクターに個別に命令を出すもの。後者は〝集中攻撃〟とか〝分散攻撃〟といったキャラクター全員に与えるものだ。とくに〝集中攻撃〟は攻撃する対象も指定できるので、このモンスターをやっつけてからほかを倒す、といった戦略的な戦いもできて、けっこう使えるコマンドなのだ。

ゲームの操作方法

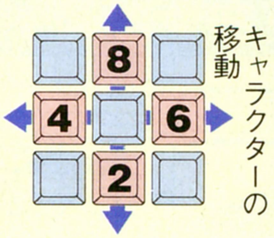

KIGENはキーボードまたはジョイスティックで遊ぶことができるのだ。キーボードの場合、キャラクターの移動はテンキーまたはカーソルキーで行ない、コマンドなどを決定するときは[X]キー、スペースキー、リターンキーを使用する。またキャンセルするときやウインドーを閉じるときは[Z]キー、[ESC]キー、[0]キーを使用するようになっている。

KIGENの立ち上げ方

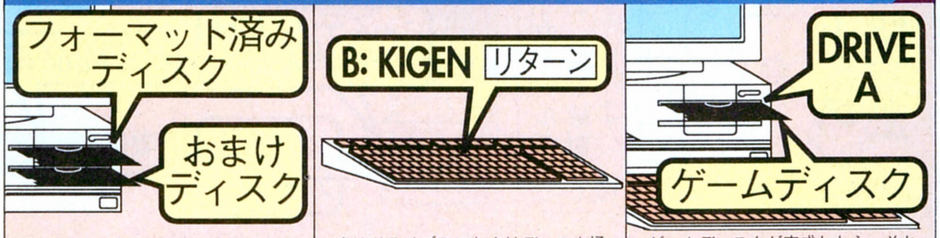

最初にフォーマット済みのディスク2枚を用意し、MS-DOSのシステムドライブAにセットしてマシンの電源を入れよう。画面に〝A>〟と表示されるまで、[STOP]キーを押すのだ。

次はドライブBにおまけディスク通信をセットし、キーボードから〝B:KIGEN〟[リターン]と入力しよう。あとはメッセージに従ってディスクを入れ替えてね。

ゲームディスクが完成したら、それをドライブAに入れてリセットボタンを押そう。しばらくするとタイトル画面が現われるはずだ。リターンキーを押してゲームを始めよう。

※『KIGEN』、『レミングス』、『ウィザードリィ』のプログラムは、フリーソフトウェアの『LHA』で圧縮され、自己展開式になっています。
『LHA』Version 2.13:Copyright(C) H.Yoshizaki(吉崎栄泰), 1988-1991

レミングス（体験版）

▶提供：イマジニア

動作環境　『レミングス』は、メインメモリーを640キロバイト以上持っている、PC-9801VM/UV以降のマシンで遊べます。初期のVM、VFでは16色ボードが必要なので注意してください。なお、GDCはディップスイッチで購入時の2.5MHzに設定してないと動作しないことがあります。

ナイスなパズルだ

次はちょっと変わったパズルゲームの『レミングス』だ。画面内にぞろぞろ出てくるレミングという生き物をゴールまで誘導するのがこのゲームの目的。ただ、いろんなコマンドをうまく使わないと、なかなかうまくいかないようになっているところがパズルなんだな。どんなコマンドがあるかは右のページに紹介しているので参考にしてちょーだいね。

さて、そのコマンドをどうやってレミングに与えるかだけど、これはもーカンタン。マウスまたはキーボードのカーソルキーを使って、画面上のカーソルをコマンドを与えたいレミングに合わせ、左クリックまたはスペースキーを押すだけだ。

面によっては横長で画面にはいりきらないマップもあるので、画面右下の縮小マップをクリックしてマップを移動させよう。カーソルを画面の右端または左端に移動させてもマップはスクロールするし、そのとき右クリックまたはキーボードのシフトキーを押しておくと高速にスクロールする。これだけ覚えておけば、すぐに遊ぶことができるはずだ。

さっきも書いたように、このゲームはたくさんのレミングを無事にゴールまでたどり着かせることが第１の目的なんだけど、それよりも楽しい（？）と言えるのが爆発コマンド。１回でいいから、レミングがいっぱいいるときに全員爆発するコマンドを選んでみよう。花火のようにポンポン爆発して、美しいやら、かわいそうやら。でも、とってもキモチイイ。

⬅右端にあるのはゲームの難易度を示すもの。矢印をマウスでクリックすると難易度が変わるぞ。

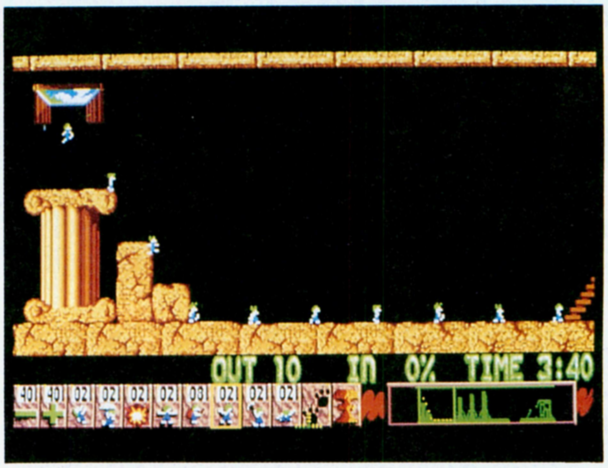

⬅あの名作ゲーム「レミングス」がとうとうPC-9801で遊べる！ とにかくプレーしてみるべし、だな。

体験版は全部で4面

⬆この面は一番難易度の低い〝FUN〟レベルのもの。軽くクリアーできるはずだ。

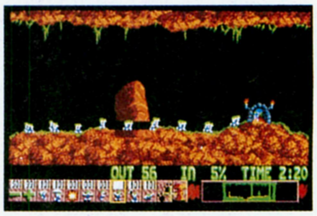

⬆２番目にやさしい〝TRICKY〟レベル。まだまだこの程度ならすぐにクリアーだ。

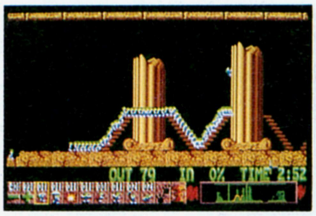

⬆３番目に難しい〝TAXING〟のレベル。ちょっと歯ごたえが出てきたかな？

⬆一番難しい〝MAYHEM〟。どうすりゃいいんだ？ 体験版にしてはずいぶん難しい。

ゲームの操作方法

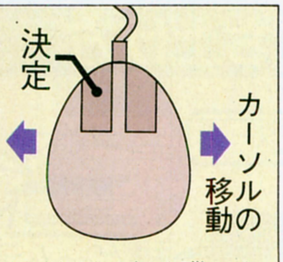

レミングスはマウスまたはキーボードで遊ぶことができるのだ。キーボードの場合、カーソルの移動はカーソルキーで行ない、レミングスに命令を与えたり、コマンドを決定したりするときはスペースキーを使用する。レミングスに命令を与える前に、画面下のコマンドをあらかじめ選択しておくことを忘れないようにしよう。

レミングスの立ち上げ方

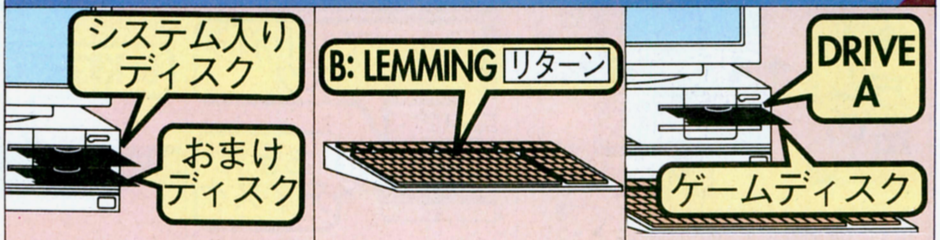

最初に、MS-DOSのシステムが入ったディスクを作り、それをドライブAにセットしてマシンの電源を入れよう。そして画面に〝A>〟と表示されるまで、STOPキーを押すのだ。

次はドライブBにおまけディスク通信をセットし、キーボードから〝B:LEMMING〟リターンと入力しよう。ファイルをどんどんコピーしていくのでひたすら待て。

ゲームディスクが完成したら、それをドライブAに入れてリセットボタンを押そう。しばらくするとタイトル画面が現われるので、〝1PLAYER〟を選択してゲームを始めよう。

レミングスの操作をマスターせよ

START

レミングはここからゾロゾロ出てくるのだ。全員出てくるまでにしばらく時間がかかる面もあるので、待ちきれない場合は左下にある〝+〟のコマンドを使おう。

GOAL

レミングをここにたどり着かせることがこのゲームの目的。面によって何パーセントのレミングをここまで誘導するか決まっているので、よくチェックしておこう。

レミングに命令を与える

●レミングの出現率

スタート地点から出現するレミングの数を、こいつで調節する。最初のうちは〝ー〟のほうを使って出現率を少なくしておけ。

●壁を登る

このコマンドを与えられたレミングは、垂直の壁でもよじ登ることができるようになる。このコマンドは、一度与えるといつまでも登り続けるので注意して使おう。

●飛び降りる

レミングは一定以上の高さから飛び降りると死んでしまうのだが、このコマンドを与えておくと、どんな高い場所からでもカサを開いてゆっくり着地することができる。

●爆発させる

このコマンドを与えられたレミングの頭の上では5から順番にカウントが始まり、0になると爆発するようになっている。そのとき床や壁に爆風で穴が開くぞ。

制限時間にも気をつけよう

上の写真を見ると、〝OUT 10 IN 0% TIME 4:41〟と書かれているのがすぐわかるだろう。最初の〝OUT 10〟は今現在、レミングが何匹スタート地点から出てきたかを示している。その次の、〝IN 0%〟は何パーセントのレミングが無事ゴールにたどり着けたかを示す数字。この数字しだいで面をクリアーしたかどうか決まってくるので、絶えず注意して見るようにしよう。

3つめはもちろん制限時間。面によってはけっこう時間が厳しいものもあるので、時間切れでゲームオーバーにならないようにときどき見るべし。

⬆時間切れでゲームオーバーは悔しい。マウスさばきを磨くしかないかな。

●動きを止める

別名はBLOCKER（ブロッカー）。このコマンドが出された瞬間にそのレミングは立ち止まる。後続のレミングはそこで通行止めされ、来た道を引き返すことになる。

●橋を作る

1回のコマンドで橋を12段作る。長い橋をかけたいときは、連続してこのコマンドを出そう。レミングは12段作り終えた時に肩をすくめるので、その瞬間を狙うべし。

●横に掘る

壁や床をひたすら横に掘り続ける。土がなくなるまで素手でガシガシ掘り続けるのだ。ただ、金属性の硬い壁などは掘ることができないので注意してくれ。

●斜め下に掘る

同じ〝掘る〟でも、こいつは進行方向の斜め下に掘るコマンド。つるはしを使ってはいるが、金属性の硬い壁などはやっぱり掘ることができない。残念。

●下に掘る

まっすぐ下に掘り続けるコマンド。床以外にも、作った橋なんかを掘ることができるので、橋を長く作りすぎた場合にこいつを使えば短くちょん切ることができる。

●ポーズ

その名のとおり、ゲームを一時中断させるためのコマンド。画面をスクロールさせることもできるので、こいつを使ってゆっくり考えよう。最後の4面がけっこう難しいぞ。

●ゲームをやめる

クリアーできる見込みがなくなったら、このコマンドをすばやく2回押そう。レミングが全員爆発してゲームを終了することができる。ESCキーを押しても終了できるぞ。

ウィザードリィ（体験版）

ベイン・オブ・ザ・コズミック・フォージ

▶提供：アスキー

動作環境　『ウィザードリィ』は、メインメモリーを640キロバイト以上持っているPC-9801VM/UV以降のマシンで遊べます。また、8階調液晶ディスプレーを持っているマシンでも遊ぶことができます。初期のVM、VFでは16色ボードが必要なので注意してください。

⬅ハデになったグラフィックもいいんだけど、ストーリーがなんだかヘンで、みょーに味わい深いのだ。

新しいウィザードリィだ

最後の体験版は、あの『ウィザードリィ』の最新作、『ベイン・オブ・ザ・コズミック・フォージ』（以下、BCF）だ。画面デザインが大きく変わったことで話題になったゲームなんだけど、別に『ダンジョン・マスター』のようにリアルタイムRPGになったわけじゃないし、ゲームシステムはあまり変わってないから、安心して遊べると思うぞ。

最初のページに書いたように、この体験版はプレーできるだけじゃなく、途中経過をセーブすることもできる。しかも、そのデータを製品版のゲームにそのまま使うこともできるのだ。体験版なので、ダンジョンが途中までしか入ってないから、そこまでを体験版で遊び、続きを製品版で遊ぶ、ということができるわけだ。

ひとつ注意したいのは、おまけディスクから作ったゲームディスクにそのままセーブしてしまうということ。ゲームディスクは書き込み可能な状態にしておこう。

あと、ゲームディスクの中に、〝README.DOC〞というドキュメントが入っていて、ハードディスクでの遊び方が書かれている。MS-DOSに詳しくない人は、いろいろ面倒だからやらないでほしいけど、自信のある人はやってみたらどうだろうか？　やっぱりハードディスクだと快適に遊べるし。

遊び方は右ページ、または徹底解剖のページを参考にしてね。

スタミナのパラメーターに注意

ゲーム画面のキャラクターの顔が出ている場所に、赤と黄色の棒グラフがあるんだけど、これはヒットポイントとスタミナをそれぞれ表わしている。スタミナは疲労度の意味で、何か行動するたびに減ってしまうものだ。

友好的なNPCと話をしよう

ダンジョンの中には友好的なキャラクターもいて、それを、NPC（ノンプレーヤーキャラクター）と呼んでいるんだけど、このNPCと会話や取り引きをすることができるのだ。

⬆このオジサンは敵じゃない。商人なのだ。お金を貯めて強い武器や防具を手に入れよう。

会話は日本語を実際に入力して行なう。F1はひらがな、カタカナの切り替え、F3はアルファベットとカタカナの切り替えになっている。また、カナキーをオンにしても入力できるようになっている。

会話の進め方は〝あなた　はだれ　ですか　？〞という感じ。単語の間にスペースを入れると通じやすい。でも、慣れるまでは〝こんにちは〞と〝さよなら〞だけでいいんじゃないかな？

ゲームの操作方法

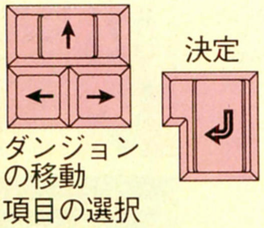

ウィザードリィはキーボードで遊ぶことができる。ダンジョン内でのキャラクターの移動、項目の選択などはカーソルキーを使用し、コマンドを決定するときはリターンキーを使用する。プレー中に、パーティーオプションの画面にするときもリターンキーを使用するぞ。キャンセルキーがないのでコマンド中の〝終了〞を選択してキャンセルしよう。

ウィザードリィの立ち上げ方

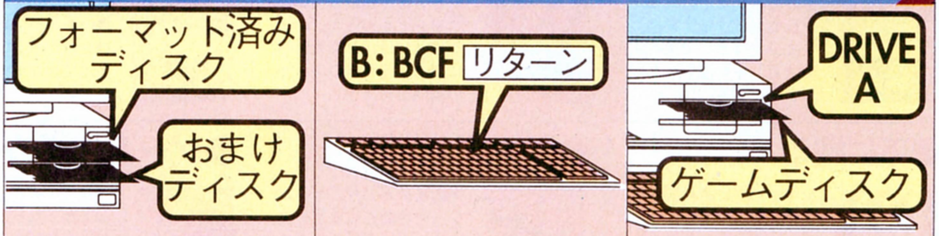

フォーマット済みのディスク1枚を用意し、MS-DOSのシステムディスクをドライブAにセットしてマシンの電源を入れる。画面に〝A>〞と表示されるまで、STOPキーを押すのだ。

次はドライブBにおまけディスク通信をセットし、キーボードから〝B:BCF〞リターンと入力しよう。ファイルをどんどんコピーしていくのでひたすら待て。

ゲームディスクが完成したら、それをドライブAに入れてリセットボタンを押そう。しばらくすると、今、使用しているモニターの種類を聞いてくる。説明をよく読んで答えよう。

キャラクターの作成

体験版のウィザードリィは、あらかじめキャラクターが入っているんだけど、新たに自分で作ることもできるようになっている。

まずゲームを始める前のメニュー画面で〝キャラクターメニュー〟を選び、続いて〝キャラクターの作成〟を選ぼう。これでキャラクターの作成が始まるぞ。

☗種族、性別、職種を選び、ボーナスポイントをそれぞれの能力に振り分けよう。

続いて、キャラクターの名前、種族、性別を入力しよう。男性は、女性よりも強い傾向にあるんだけど、かわりに女性は、魅力や業のパラメーターが高くなるようになっている。どちらを選ぶかは、キミの選択次第だな。

☗顔を選択したら、今度はスキルポイントを適当に振り分けてくれ。

続いてボーナスポイントが表示され、職種を選ぶモードになる。職業によって必要な能力値が違うので、表示されているボーナスポイントをそれに振り分けないといけない。そのへんを考えて、できるだけボーナスポイントが残るような職業を選択しよう。

職業が決まったら次はKAR（業）の値をルーレット方式で決め、続いてキャラクターの顔を選択。

そして最後にスキルポイントを決定する。たくさんのスキルがあるので、よ～く考えてからポイントを振り分けるようにしよう。

8つの能力値が重要なのだ

STR（体力）	肉体的に力を必要とするすべての行為に影響する。敵に対する攻撃や、そのキャラクターが運べる荷物の量、スタミナなど。
INT（知力）	呪文を唱えるときや、宝箱にワナがあるかどうか判断するときなどに関係する。新しいスキルを修得する能力にも影響する。
PIE（信心）	スキルの上昇や新しい呪文の修得などに影響する。冒険中、呪文のパワーが回復するスピードにも影響するのだ。
VIT（生命力）	ヒットポイントやスタミナに影響する。また、死からの復活や怪我の回復度、毒、麻痺に対抗する力にも影響するのだ。
DEX（器用さ）	飛び道具を避けたり、宝箱のワナをはずしたりするときに関係する。攻撃を避ける能力なのでアーマークラスにも影響するぞ。
SPD（速さ）	速さとは、行動のす速さを表わす。戦闘の際、1回の攻撃で何回攻撃が可能かは、この数値によって決まる。アーマークラスにも影響。
PER（魅力）	キャラクターの人当たりの良さを示し、NPC(ノンプレイヤーキャラクター)など、ほかのキャラクターとの会話の進み具合に影響する。
KAR（業）	キャラクターの行動すべてに影響する特殊なパラメーター。この数値が高いキャラクターほど楽天的に行動できるわけだ。

パーティーオプション

ここではゲーム中に使うことができるコマンド（これをパーティーオプションと呼ぶ）を紹介しておこう。

下にある表がそれで、パーティーオプションの中の〝レビュー〟を選択すると、右下のレビューコマンドモードになる。これはキャラクターの状態や装備、アイテムの受け渡しなどを行なうモードだ。

☗これはカギを開けるときの画面だ。能力値の高いキャラクターでトライしてみよう。全部緑色に揃ったときがチャンスだぞ。

☗カーソルの上下で装備品を選択し、リターンキーで決定する。そのままリターンキーを押しても装備されないので注意しよう。

探す	壁や足元を探るコマンド。スカウトのスキルが高いキャラクターがいればこのコマンドを実行する前に見つけてくれる。
レビュー	キャラクターの状態を調べたり、アイテムの装備や交換などで使うコマンド。詳しくは右の表を参照してくれ。
呪文	まず最初に使用する呪文を選択し、そのあとに呪文のパワーレベルを決定する。サイコロの目が多いほどパワーが大きいぞ。
使用	ポーション、スクロールなどはこのコマンドで使用することになる。本を読む場合もこのコマンドを使おう。
開ける	カギのかかった扉や宝箱など、開けたいものがある場合に使う。ワナをはずす以外に、力ずくで開けるといったこともできる。
並べ替え	モンスターは通常、先頭の3人に襲いかかるので、このコマンドを使って弱いキャラクターを後ろに下げよう。
休息	スタミナ、ヒットポイント、マジックポイントを回復させる。もちろん寝た時間だけ、キャラクターは年を取るのだ。
ディスク	ゲームの設定や途中経過のセーブを行なう。おまけディスクから作ったゲームディスクにそのままセーブするぞ。

レビューを選択すると……

装備	武器、防具などを装備する。
分析	アイテムに関する情報を得る。
組み合わせ	矢などをまとめるときに使用する。
捨てる	持っているアイテムを捨てる。
呪文	回復の魔法などを唱えるコマンド。
バッグ	バッグの中にアイテムをまとめる。
使用	持っているアイテムを使用する。
取り引き	所持品をほかのキャラクターに渡す。
編集	キャラクターの名前などを変える。
スキル	キャラクターのスキルを見る。

《CAI講座》—その5—
～ビシバシお勉強～各論

今回の《CAI講座》もビシバシお勉強ソフトの教科別。前回は1本のソフトを取りあげたけれど、第5回目の今回は、英・数・国の主要3教科のCAIソフトをみることにしよう。

ひと言に教科別といっても、受講生のみなさんもご承知のとおり、ソフトの種類は、ひとつやふたつじゃない。

まず英語、数学、国語、理科、社会の主要5教科ごとにCAIソフトがありますね。さらにそれらのソフトは、CAIソフト分類表にあるとおりおおざっぱに分けても、〈解説〉と〈ドリル〉のふたつに区分されるわけ。ここが第1ポイント。さらに、前回の講座でとりあげたCAI英語ソフト『サンシャイン』(内田洋行)のように、教科書と内容に完全に沿った教科書完全準拠型のCAIソフト。また、どの教科書の内容にも対応する標準型CAIソフトという具合に、〈解説〉ソフトをふたつに分類することができるんだ。これが第2ポイントだよ。

ちょっとややこしくなってきたので、このあたりで中締めといこう。つまり、主要5教科の教科別CAIソフトの種類は、各教科ごとに〈解説〉と〈ドリル〉があって、10種類。さらに〈解説〉は教科書完全準拠型と標準型に分けられるから、単純に計算しても、最低でも15種類のソフトがあるということだね。

一般には〈解説〉と〈ドリル〉が合体した"複合型ソフト"が多いようだ。では、具体的にみてみよう。

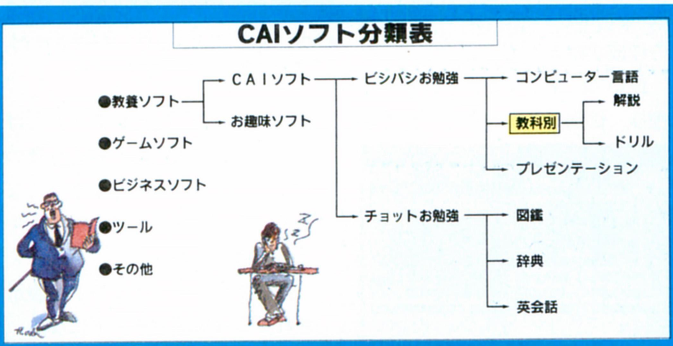

Z-CAI個別学習システム

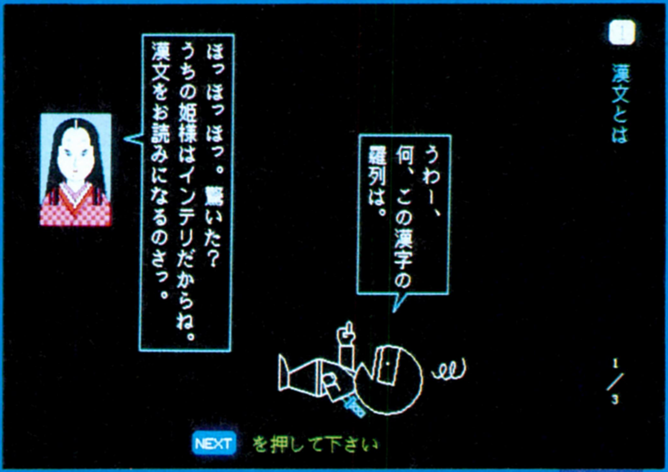

高校生の人だったら、もしかするとお世話になっているかもしれない、あのZ会のソフトで～す。でも、ここであげるソフトは中学生のだからね。で、このソフトですが、初めに簡単なキャラクターのショートストーリーで始まり、そのあとに解説が入るタイプの解説ソフト。このショートストーリーが、N〇Kの教育番組や、進〇ゼミのキャラクターのやりとりみたいな感じで、意外と楽しめるぞ。やりとりのわざとらしさまで教科書と同じような独特のものがあったりしてね。解説のほうは、なかなか詳しく説明してくれる。タイトルに個別学習って付いてるくらいだから、ひとりで勉強しても理解できるほど詳しいくらい、と言えばわかるかな。

THINKリード学習システム<テーマ別学習シリーズ>

これは、文部省の学習指導要領をクリアーした、コースウェア的なソフトだ。だから、問題が解けなかったら、ヒントが出てくれるし、何より正解までの手順を詳しく解説してくれるんだ。もちろん、一度で正解すれば、次のステップに進めるから、できる人も、できない人も、同じソフトウェアでオーケーってわけ。それが、小学校4年～中学3年までの主要教科が揃っているから学校で使うには便利だね。また、数学の図形を初め(これがなきゃ勉強にならん)、英語や社会のイラストなど、グラフィックもなかなか多く使われているぞ。ただ、ちょっと気になったのは、グラフィックを描く速度が少し遅く感じたことかな。

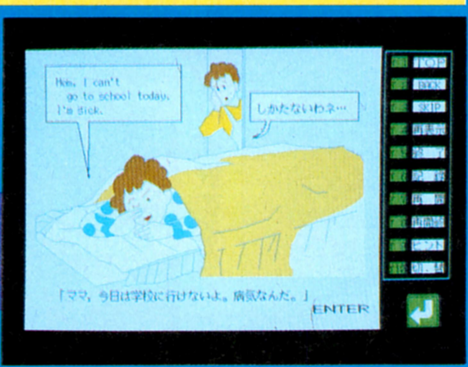

TOPS-CAI TOWNSシリーズ

パッケージは、バインダータイプとちょっと異色。場所を取らないので、普通のパッケージよりいいかもね、うん。おっと、肝心の内容だね。ドリルというのかな……。よく、先生が説明をしながら、「これなに？」とか言って誰かに答えさせたりするよね？　そんな感じで進んでいく、と言えばわかるかな。なお、コースウェアとは違うので、正解しないと絶対に先に進めないところがミソ。先に進みたければ、必死こいて考えなきゃいけないのだよ。

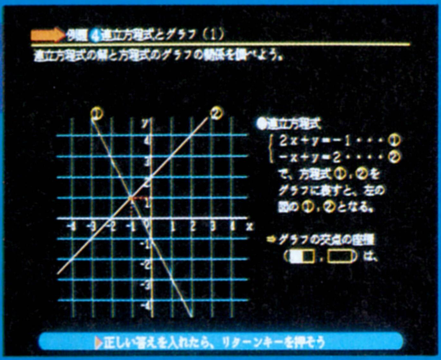

マイ漢字読みレッスン

これは、本当にドリルタイプのソフト。タイトルのとおり、漢字の読みの練習をするんだ。ランダムにいろいろな漢字が表示され、それに合った読みを入力する。そして、すべて正解なら次のステップ、不正解なら正解になるまで何度も練習って具合かな。これだけだと物足りないけれど、このソフトには問題作成機能が付いている。そう、オリジナルの問題が作れるんだよ〜ん。あと、成績が残るので、間違えてばかりいるとすぐにバレます。

MoViL

中学生向けのソフトの中、ちょいとハイレベルな高校生向けのソフトがこれ。河合塾の数学シミュレーションソフトだ。河合塾って名前くらいは、どこかで聞いたことはあるでしょ？　解説ソフトの部類だけれども、MoViLはシミュレーション。文章だけじゃ説明し切れないモノを、アニメーションを使って、わかりやすくしたってわけ。教科書や黒板の絵は動かないからね。これは、パソコンをうまく使ったソフトの一例といえると思うぞ。

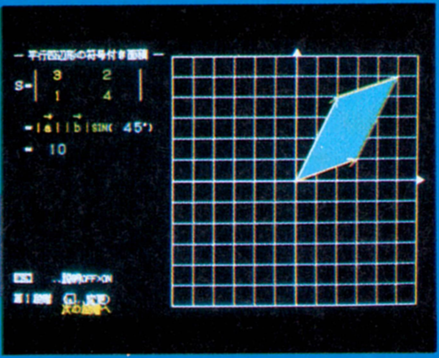

まとめ

今回、5本のソフトをパ〜ッと見てきたけれど、どうだったかな？　お勉強ソフトもドンドン改良が加えられ、ひと昔前に比べるとずっとよくなったかもしれない。ただのドリルから、解説、またそれ以外のいろいろなタイプのソフトにね。だから、内容が充実してきたのは認めてしまおう。でも、正直なところ、まだまだグラフィックが改良の余地ありと見たぞ。あと、音楽関係とか、本文でもあげたスピードとかね。ほんと、期待して待ってます。たぶん、みんなもそう考えているハズだ！

ベラ飯嶋の情報局TOY-BOX

"女の子向け"と"カンタン"にイギあり!! (上)

最近、ピンクやパステル系の色の電気製品をよく見かける。CMでも、キレイな女優が"やっぱりコレよね"てな感じのことを言ってるし。ジョーダンじゃないぞ！　私はず〜っと、ピンクとかパステル系の色は大嫌いなんだ〜!!

だいたい、"女の子向け"とうたわれるポイントは3つある。まず、軽くて扱いやすいこと。それから、かわいい色。あと、丸みのあるデザイン。軽くて扱いやすいのはありがたいんだけど、色やデザインっていうのは、純粋に趣味の問題だよね。子供の服じゃあるまいし(最近じゃ、子供服だってスッカリおしゃれになって、"女の子色"、"男の子色"の区別がないっていうのに)、ピンクだから"女の子"っていうのは、あんまりにも安直すぎるカン違いじゃな〜い？

こういう、安直なカン違いって結構あるのだ。CAIソフトやいわゆる"実用ソフト"なんかもそう。"カンタン"、"わかりやすい"、"楽しい"とかうたい文句だけはリッパなんだけど、実際にはフツーのソフトだったりすることってよくあるでしょ。キャラクターやビジュアルがオマケ程度にあるくらいじゃゴマかされないぞ。よ〜し、それなら、私が本当の"カンタン"ソフトとはどんなものか解説しようではないか!!　とゆーわけでマタマタ次号に続くのだ。

次号予告

第7回CAI情報局は……。

《CAI講座》では、CAIソフト分類表のとおり、プレゼンテーション系のソフトをやります。でも、もしかしたら、特集をやるかもしれません。特集の内容は、某企業のコンピューター教育のこととか、そんな感じのこと。まあ、見てのお楽しみってことで。今回、用語解説は……、ありませんねぇ。フリーウェアの用語解説は、次号でやります、ハイ。

この間、先生が夜遅くまでパソコンの勉強していて過労死、なんてニュースがあったぞ。もし、これ読んでる先生がいたら、パソコンと格闘するのもいいけれど、それ以上に健康には気をつけてくださ〜い、とひと言。おたよりは、いつものとおり左のあて先まで。待ってるよ〜ん。

あて先

〒107-24
東京都港区南青山6-11-1
スリーエフ南青山ビル
(株)アスキーログイン編集部
CAI情報局係

大人の恋の物語もタマにはいかが

L.A.ストーリー〜恋の降る街〜

⬆大人の恋は難しい(のだそうだ)。テーマは、"誰にでも、愛する人は必ず見つかる"。アベックでどーぞって感じ。

河野　えーと、今日はどこのソフトハウスへ行くのだろうかな？
松本　や、ちょっと違う。今日はふたりで映画のレビューをするというダンドリになってます。んで、映画のタイトルが、『L.A.ストーリー〜恋の降る街〜』だって。こ、これはもしかしてミスキャストか。
河野　タイトルを見る限りでは、こりゃあまるっきり恋愛映画だね。
松本　あのですね、私個人としては恋愛映画はお金をもらっても見たくない。他人がイチャイチャよろしくやっているのを、なんで金払って見なきゃならんのか。と、いう信念を持ってるんですな。
河野　あんたのお得意のアダルトビデオはどうなのよ？　あれも、他人がイチャイチャしてるよ。
松本　あれは、イチャイチャというよりは、うー、つまり、ずっこんばっこ……。ああ、ダメだ！
河野　なんだろーなー。ともかく、我々が忙しいソフトハウス巡業の合間をぬって昼間っから映画を見にいったのも、それもこれもすべて、主演のスティーブ・マーチンが大好きだからなんだな。
松本　そうそう。でなきゃ大の男ふたりがなんでわざわざ恋愛映画を見にいったりするもんか。
河野　『天国から落ちた男』の、ヘンな勘違いしたまま育って億万長者になった田舎者。『バックマン家の人々』の、幼いときのトラウマのせいで良いパパになろうと異常な努力する男。『四つ数えろ』のハードボイルドな私立探偵とか、いろんな役をやっているけど、どれもちょっと神経過敏の都会派インテリって感じなんだよね。
松本　私は『二つの脳を持つ男』の"世界的大脳外科医"ってのに、設定だけで笑っちゃいましたね。どうして脳外科医になろうと思ったのかと聞かれて、子供のころからヌルヌルしたものを見て興奮した、とか答えたり。
河野　でね、このL.A.ストーリーなんだけど、役柄がロサンゼルスの気象予報官で、カリフォルニアが連日連日晴天なもんでだんだんヒステリックになっていく、っていうあらすじだと聞いて……。
松本　期待しちゃったんですよね。例のあの、『リトルショップ・オブ・ホラーズ』のサディスティックな歯医者のすんげーやつかと思って。
河野　残念ながらそうじゃなくて、天気予報官のパートは少なくって、もっぱら、不思議な電光掲示板に助けられる大人の恋の物語。
松本　ところどころ笑えるんだけど、それってスティーブ・マーチンとはあんまり関係ないんすよね。
河野　でも、アメリカの喜劇って俳優だけじゃなく、コメディー全般にかつてのドライな笑いから、家庭の愛とかハッピーエンドを指向しているみたいだね。いろいろと理由があるんだろうけどさ。
松本　ちいとさびしいですかね。
河野　まあ、かつてのパワーはないけれど、それなりにおもしろかったから、ファンの人でもそうでなくても見て損はないでしょうね。

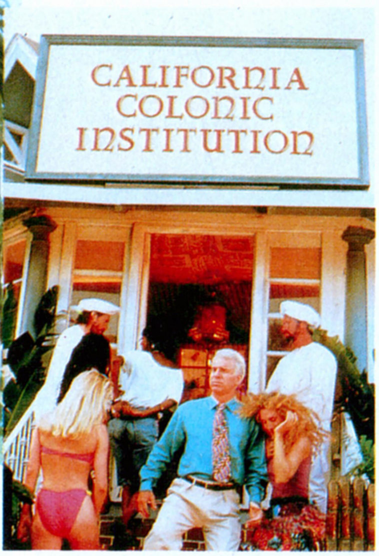

⬆➡カリカチュアされたロサンゼルスが馬鹿馬鹿しくっておもしろい。上は、ジョギング禁止の"自転車こぎ公園"、左は浣腸サービスをしてくれる健康レストランだって。うう。ともかく、全編、陽光あふれるロサンゼルスって感じで撮られている。

カロルコプロ作品
東宝東和配給
1992年2月公開予定

今年のクリスマスは無事に過ごせると思ったんだけどね
ラストボーイスカウト

クリスマスのたびに、なぜか災難に見舞われてしまう不幸な刑事ジョン・マックレーン。でも、今年は自ら災難に飛び込むことになったようで……。

なんて書いても、ウィリスファン以外にはなんのことやらさっぱり、かな？　えーと、つまり人気シリーズ『ダイハード』でおなじみブルース・ウィリスの新作が、日米同時公開されるってわけ。タイトルは、『ラストボーイスカウト』。

今回のウィリスの役どころは、元は優秀な捜査官だがいまはしがない私立探偵。それが、元アメリカンフットボールのクォーターバックと一緒に、全米アメフト界を巻き込んだ巨大犯罪組織と戦うことになる。アメリカお得意の、相棒モノってヤツね。ホラ、『リーサル・ウェポン』とか『ドラグネット』とか、アメリカの刑事モノや私立探偵モノって、相棒との友情を描いてるのが多いじゃない。これも、そんな一本だ。

監督は、『トップガン』のトニー・スコット。アクションシーンが得意なだけに、さわやかかどうかはわからないけど、スカっとするシーンが堪能できるよん。

➡ウィリスと一緒に事件に巻き込まれるのは、デイモン・ウェイアンス(右)。いいコンビぶり。
⬆探偵モノには美女がつきもの……ま、いいか。

⬆最近は、テレビコマーシャルでもおなじみのブルース・ウィリス。今回は、過去ある私立探偵役なのだ。

ワーナー・ブラザース映画
ワーナー・ブラザース配給
12月21日公開予定

またまたロバート・デ・ニーロさんが変身しちゃってるぞ
ケープ・フィアー

⬆14年間刑務所にいたマックス(左)は、自分を敗訴させた弁護士へ復讐を企てる。

この作品は、1962年のJ・リー・トンプソン監督作『恐怖の岬』のリメイク。今回は、『タクシー・ドライバー』に『レイジング・ブル』でおなじみマーチン・スコセッシ監督が、またまたロバート・デ・ニーロと組んで、不気味でパワフルな人間像を作り上げている。

デ・ニーロの役は、14年間婦女暴行の罪で服役していた男マックス。彼は、自分を敗訴に追いこんだ弁護士ボーデンに復讐することだけを目標に、辛いムショ暮らしを生き延びる。そして、その待ちに待った出所の日。この日から、ボーデン一家はマックスの魔の手にさらされ……。

とにかくこの映画、デ・ニーロ扮するマックスの、異常さスゴさパワフルさに圧倒される。もちろん、ほかの出演者も演技派ばかりなのだが。ちなみに、ボーデン弁護士は『48時間』のニック・ノルティ、その妻がオスカー女優のジェシカ・ラング、そしてオリジナルでマックスに扮したロバート・ミッチャム、ボーデン役のグレゴリー・ペックも特別出演している。

ヒッチコックばりのカメラアングルに緊張した演出、プラスひとクセもふたクセもある演技陣のぶつかりあい、と見た目は地味だが、ジックリ楽しめる大人の映画だ。

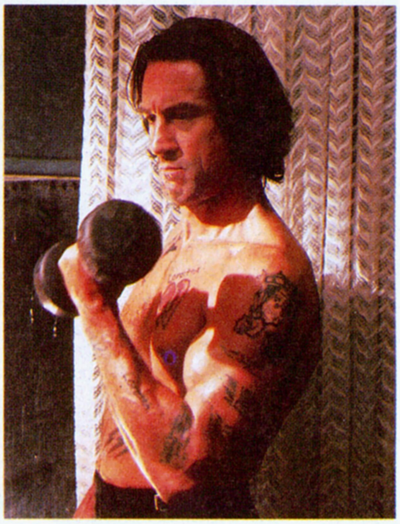

⬆出演する作品ごとに、まるで別人のように肉体を作り上げるロバート・デ・ニーロ。今回も、スゴイ!!

⬆マックスに狙われた弁護士ボーデンの一家。なんつーか、災難なんだなあ。奥さん役は、演技派のジェシカ・ラング。
➡オリジナルのマックス役、ロバート・ミッチャムも登場。

ユニヴァーサル映画
UIP映画配給
12月21日公開予定

VIDEO

あの『マニアック・マンション』がビデオになったのだ、めでたいのお
マニアック・マンション

あの、なんてキャッチをつけたけど、『マニアック・マンション』とゆーゲームを知ってるかな？

これは、『インディ・ジョーンズ/最後の聖戦』、『ルーム』などでおなじみ、ルーカスフィルムが5年ほど前に発表したアドベンチャーなのだ。3人でパーティーを組んで、怪しげな屋敷にとじ込められた女の子を救出するという内容だったんだけど、詳しいことは下のコラムを読んでくださいな。

とにかく、その『マニアック・マンション』が、アメリカではテレビシリーズとして放映され、しかもタイム誌が選出したテレビ部門のベスト・オブ・ジ・イヤーなんぞに、見事輝いちゃったんですな。でもって、このたび日本でもビデオで発売される、とまあこーゆーわけ。

もちろん、作ってるのはルーカスさんの会社。といっても、共同製作という形なので『スター・ウォーズ』なみのビシバシSFX、てのは期待しないでくださいな。なにしろ、やっぱりそこはテレビジョン。でも、センスのよさで楽しめるぞ。

エイチ・アール・エス・フナイ
85分、1万5800円[税別]
発売中

でもってコチラが本家オリジナルのゲームだ

↑これがパッケージだ。当時の値段は34ドル95セント。日本版はファミコンのみ。

まずは、お話から紹介しよう。

事件は、主人公のガールフレンドのサンディーちゃんが、通称マニアック・マンション（狂気の館）と呼ばれる不気味な家に住むマッドサイエンティストにさらわれたことから始まる。コイツは大変、と、キミは高校の友人ふたりと一緒に、屋敷に乗り込むのだが……。

てな感じ。つまり、3人のパーティーを操って、謎に満ちた屋敷を動き回り、無事サンディーちゃんを救出するというゲームなのだ。でも、RPGじゃないよ。『ルーム』と同じ、アニメーションアドベンチャーなのだ。しかも、主人公以外の友人ふたりを、別々に操ることができるんだよね。だから、仲間のひとりが博士のワナにはまって、どっかの部屋に閉じ込められたりした場合は、ほかのメンバーを操って助けに行くことも可能。

ときどき、さらわれたサンディーちゃんと博士の様子が、映画でいうカットバックされたり、とさすがルーカスって感じのゲームだ。

日本では、ファミコン版がジャレコから発売中。そのうち、FM TOWNS版も発売されないかなあ。

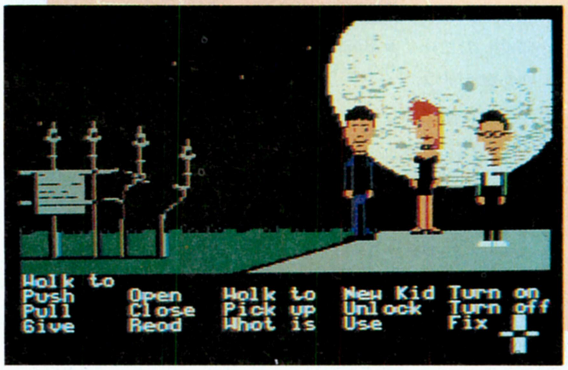

LOGMARKET

マニアの部屋 今号はステルス松本です

スティーブン・キングの名前は最近はきわめてポピュラーであり、日本でよく読まれるアメリカ作家のベスト10とかを選んだら、きっとかなり上位に入ってくるだろう。だから、ここでキングの紹介や解説とかを書くのは、いまさらって感じでいささか気がひけるのだが、待ちに待った長編『IT』がついに邦訳発売されたということであり、個人的にかなり嬉しいので、キングの小説全般の話ってことで、まあ、ともかくやってしまおう。

とはいえ、ITのストーリーなんかは説明しない。ITだけじゃなく、キングの作品のほとんどすべて、あらすじを書くとあんまりバカバカしくて、かえって読む気にならないんじゃないかと思えるからだ。たとえば、呪われたホテルが管理人親子を襲う『シャイニング』、吸血鬼に襲われた町の物語『呪われた町』、悪霊にとりつかれたクルマがティーンエージャーを襲いまくる『クリスティーン』、事故にあって予知能力を得てしまった男の話、『デッド・ゾーン』。どう？　あまりにあんまりで笑っちゃいそうでしょ？　ところが、最初の1章を読むとたちまち、もっともっと、と怪しい気分になってしまうところが、出す本出す本すべて問答無用でベストセラーリストに送り込んでしまうキングの迫力なのだろうと思う。

キングの小説は、見たところ超自然的怪異を主題にしているが、バックグラウンドにあるのは常にキャラクターの抱えている実際的な不安だ。シャイニングのジャック・トランスは失業と離婚を恐れ、デッド・ゾーンのジョン・スミスは世の中に受け入れられないことを恐れ、ファイアスターターのマッギーは子供を失うことを恐れる。

幼児虐待、離婚、暴力犯罪といった、現代人の抱える一般的な不安がキングの小説中で拡大され、やがてそれらが超自然の恐怖と劇的に交差するという構成が、キングの話の基調だ。そうした話を、細かいエピソードに次ぐエピソード、どこにでもいそうな好感の持てる主人公、実在の商品名の羅列によって、ついにはいるわけのないモンスターを、なかば暴力的に読者に信じさせてしまうわけなのだ。

この快感は、一度味わってしまうとなかなかやめられるもんじゃない。最新作のITに関しては、その強烈なドライブ感は（長いだけに）ちょっと薄いが、それでもクライマックスのITの恐怖はなかなかのものだ。

まあ、いないとは思うが、いまだにキング未体験、という人がいるなら、これは断言できちゃう。ともかく読みなさい。

IT（上、下）　文藝春秋、各3200円［税込］

クリスティーン（上、下）　新潮社、上680円、下640円［税込］

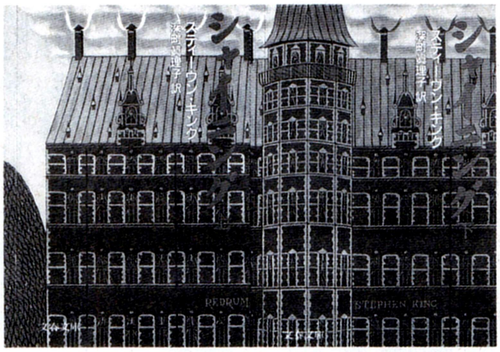

シャイニング（上、下）　文藝春秋、各580円［税込］

ペット・セマタリー（上、下）　文藝春秋、上520円、下550円［税込］

スニーカー
早川書房、640円［税込］

デッド・ゾーン（上、下）
新潮社、各520円［税込］

ファイアスターター（上、下）
新潮社、各520円［税込］

キャリー
新潮社、480円［税込］

クージョ
新潮社、600円［税込］

美しくも恐ろしい、そんな音楽をどうぞ
PSYCHIC DETECTIVE SERIES THE BEST

データウエストを代表するホラーアドベンチャー〝サイキック・ディテクティヴ・シリーズ〟。その初作から最新作『ナイトメア』までのBGMを集めた、ベストアルバムが出たぞ。プロによるリアレンジバージョン５曲は、原曲の素晴らしさをグイと引き出してるし、オリジナルバージョン10曲にも手が加えられている。ゲームのBGMとは思えないほど〝美しくも恐ろしい〟これらの曲を、プレーしたことがない人にもぜひ味わってほしいな。

データウエスト サウンド ユニット スペシャル
東芝EMI
TOCT-6381　2500円[税込]

スキーしながら聴いてくれよ!!
スキスキ有頂天国

ログインの読者ちゃんには、おなじみの戸田誠司さん。その戸田さん率いるFAIRCHILDがニューシングルをリリースしたぞ。コマーシャルで使われているので、もう聴いたことのある人も多いんじゃないかな。

この新曲も、あのYOUちゃん独特の声、そして歌詞がとてもかわいいのだ。きっと気に入ってもらえるぞ。伊藤ガビンが制作に参加したビデオもあるので、そちらもよろしくね。

FAIRCHILD
ポニーキャニオン
PCDA-00245　800円[税込]

キミの作った曲がCD製品化される!?
TOWNSオリジナル曲募集のお知らせ

富士通では、TOWNSユーザーの作ったオリジナル曲を募集している。入選作品はなんと、『フリーソフトウェアコレクション５』に収録される予定だ!!　キミの作品がCDになるかもしれないぞ。

よ〜し、応募してみるか、って人はこの先をよ〜く読んでねん。

まず、作成ツールはTOWNS用の音楽ソフト、媒体は3.5インチディスクを使用すること。ディスクラベルには曲名、ファイル名、氏名を書いてね。それにA４サイズのレポート用紙に氏名、住所、電話番号、年齢、ニフティー・サーブのID(ない人は略)、職業、使用したソフト名、演奏データファイル名、曲名、曲に関するコメントを書いてね。締切は１月17日必着だ。

〒144　東京都大田区新蒲田1-17-25　富士通(株)　情報処理システムラボトリ　パソコンシステム統轄部 FM TOWNSシステム部　担当佐々木

➡富士通『フリーウェアコレクション3』。このシリーズのCDにキミの曲が入るかもしれないぞ。

ガレージキットファンの祭典が開かれる
『ワンダーフェスティバル13』のお知らせ

日本最大のガレージキットの展示即売会、『ワンダーフェスティバル13』が開催される!!

この『ワンダーフェスティバル』、ただのガレージキットの展示即売会じゃないぞ。グランプリ、ベストキャラクター部門、ベストメカニック部門、企画部門の４部門に分かれてる〝ガレージキット・オブ・ザ・イヤー〟という賞があって、『ワンダーフェスティバル』に来場した人の投票によって各賞が選出されるのだ。今回はいったいどんな作品が受賞するのかな？　それに、全部で400近いメーカーが参加するだけあっていろいろなキットが並んでいるので、眺めてるだけでも楽しいかもね。

開催日は１月５日(日)の午前10時から午後５時まで。場所は、晴海の東京国際貿易センター２Ｆ。モチロン、入場無料。もっと詳しいことが知りたい人は、☎0422-22-1980、(株)ゼネラルプロダクツまでヨロシク。

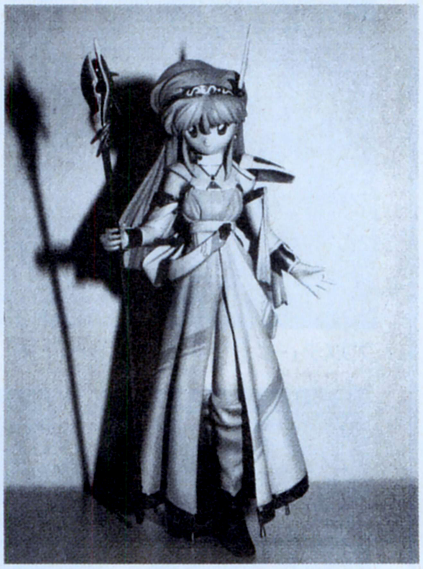

⬆『ワンダーフェスティバル12』ベストキャラクター部門受賞作品、海洋堂制作の〝ニナ・R・ウェスナー〟だ。

ログイン プロ野球ニュース 22号クイズ当選者

●ベストプレーベースボール新データ版
京都府　南部潤一郎
埼玉県　池田　朋哉

●千葉マリンスタジアム データディスク
兵庫県　藤田　明義
茨城県　高橋　勝典
島根県　岸本　亮一
兵庫県　柴原　光一
東京都　板倉　寛
富山県　本川　哲也
埼玉県　葛窪　隼人
愛知県　今井　崇行
京都府　北川　優一
長野県　平山　勝

●オリジナルブルゾン
大阪府　米田　善軌
兵庫県　今村　崇
愛知県　白方　久貴

PRESENT

年末年始で忙しいと、なんとなく模様替えなんかしたくなるけど、プレゼントコーナーも例外じゃない
今号から、プレゼントの応募方法がちょっと変更になったのだ!! よ〜く読んで間違えずに応募してね

『幻影都市』ポスター&テレカ

⬅⬆マイクロキャビンの新作『幻影都市』はカッコイイ未来都市、香港が舞台のサイバーパンクRPG。ポスターとテレカをセットで5名に。

『ナイト・オブ・ザ・リビングデッド』テレカ

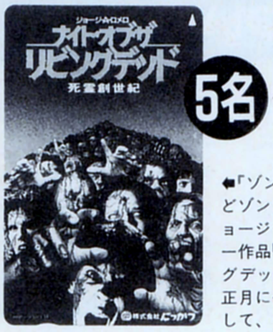

⬅「ゾンビ」、「死霊のえじき」などゾンビ映画でおなじみの、ジョージ・A・ロメロ監督のデビュー作品『ナイト・オブ・ザ・リビングデッド』のリメイク版が、お正月に公開される。公開を記念して、テレカをプレゼントだ。

『キングスクエストV』

⬅海外で絶大な人気を得ている3Dアドベンチャー、『キングスクエストV』。TOWNS版に続いて、PC-9801版も発売されたぞ。アニメーションが美しいのだ!!

試用版ゲーム付きディスク

➡『スピンディジーII』、『ワイアラエの奇蹟』、『ヴェインドリーム』が体験できる。

日本ファルコムカレンダー

⬆日本ファルコムの人気キャラクターが勢揃いのカレンダー。『イース』シリーズはもちろん、最新作『ブランディッシュ』まで、ファルコムファンなら絶対にほしいプレゼントだよね。

『機甲界ガリアン』プラモデル

➡『機甲界ガリアン』がレーザーディスクで甦るぞ。発売記念のプラモデルがほしい人は下のあて先へ。

〒102 東京都千代田区平河町1-3-12 第2秩父屋ビル3F 放送出版エージェンシー ガリアン・プラモデル ログイン係

過ぎし日のあやまち

●22号の28ページ、発売日スケジュールで11月29日発売の『ロードモナーク』の対応機種がPC-9801となっていますが、TOWNS版の間違いです。ごめんなさい。

●同じく22号の215ページ、ゲーム情報パラダイスで『アトラス』の機種がPC-8801版となっていますが、PC-9801版の誤りです。

●23号、289ページのX68000新聞で、『コード・ゼロ』の画面写真と説明がワヤクチャになっていました。X68000新聞でもあやまってるので、そっちも見てやってください。

●お次も、23号です。329ページ、ブリッツクリークプレーイングマニュアルで、補助表とヘルプの画面写真が逆になっていました。申しわけありません。

以上、ソフトハウス、関係者の方々、読者の皆様に大変ご迷惑おかけいたしました。

22号当選者

●『ゲームプレーヤーコミック Vol.2』
東京都　小室　昌人
埼玉県　神山　康雄
岡山県　内田　英昭

●『バーズテイル』攻略本
愛知県　山崎太一朗
神奈川県　金沢　秀樹
福島県　富永　浩央
北海道　西村　隆義
埼玉県　寺山　朝之

●体験ゲーム付きディスク
埼玉県　川田　弘明
神奈川県　若林　順
福岡県　岩崎　裕則
千葉県　和田　泰一
三重県　西田　和希

●立体音響『孔雀王3』
大阪府　福丸　勝也
秋田県　野呂　学
大阪府　端野　博行
京都府　南　憲志
長崎県　小村健一郎
大阪府　兼康　倍典
福岡県　下原　潤治
埼玉県　吉岡　良彦
岐阜県　河合　孝治
沖縄県　武笠　恒二

●『くりぃむレモン』
兵庫県　村田　洋一
静岡県　滝　章仁
北海道　橋本　国幸
宮城県　斎藤　史人
北海道　伊藤　広章
兵庫県　萩　英治

ほか24名

ログイン情報質問電話

03-3796-1918

⬆ログイン情報質問電話の受付は、月曜日から木曜日の午後2時から午後5時まで。ただし、市販ゲームの解き方などについてはお答えできません。また、バックナンバーの記事についても、こちらにお願いします。

★プレゼントの応募方法★

プレゼントが欲しい人は、官製はがきの裏に、①〜⑪のアンケートの答えを書いて下記のあて先に送ってください。締切は1月16日必着、発表は5号です。なお、このプレゼントに当選された方は、この号のほかのプレゼントに当選できない場合があります。

プレゼント応募アンケート

①郵便番号、住所
②氏名
③年齢
④職業
⑤電話番号
⑥お持ちのパソコンの機種、メディア
⑦希望するプレゼント
⑧プレゼントが欲しい理由
⑨あなたの好きな映画、音楽、本など
⑩ログマーケットの感想
⑪ログマーケットで取り上げてほしいもの

〒107-24 東京都港区南青山6-11-1
スリーエフ南青山ビル
(株)アスキー ログイン編集部
ログマーケット　プレゼント係

オールザットウルトラ科学

人間を含め、生物は進化して現在の状態になった。その進化の説も、いろいろあって、どれが本当かいまだにわかっていない。僕たちは、いったいどう進化したのか？

第114回 淘汰と遺伝子の変化について

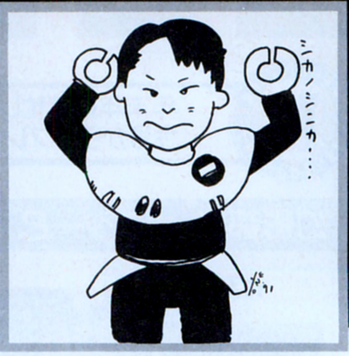

えーい、くそ。実は、今回は前前回の細菌の鞭毛(べんもう)の話と、前回のフラーレンの話を結びつける話をしようと思っていたんだけど、考えてみるとその前に、どうしても進化について、話しておかなくちゃいけないことに気がついた。そんなわけで、話があっちゃこっちゃに行ってしまいますけど、今回は進化の話ってことでカンベンしてください。ごめんね。ぺこり。

さてと、じゃあ手始めに、簡単に進化論の概論てえのから始めようか。まず、生物が進化するってことなんだけど、これを今のような意味で言い出したのは、フランスのジャン・バプティスト・ラマルクって人だった。

この人は、1809年に出した『動物哲学』って本の中で、生物は下等なものから高等なものへ進化するってことを言ったんだよね。しかも、どうやって下等なものから高等なものに進化するかというと、それはつまり努力と根性である！　という説を唱えた。……ようするに、キリンの首が伸びたのは、キリンがいつも、もっと高いところの葉っぱを食べたいなあと思って、首を伸ばそうとしていたからだってやつだ。これは別名、獲得形質の遺伝ともいう。

ラマルクのすごいところは、その当時は誰も考えもしなかった、生物は時間とともに姿を変えるんだってことを、ズバッと見抜いたことにある。このころの人たちは、生物は、大昔に神様がいっぺんに作って、そのままずーっと、未来永劫変わらないと思っていたんだよね。だからこの洞察力は、本当に天才的だったわけだ。

ただ、もちろん今の目から見ると、ラマルクには重大な間違いがいくつもある。

たとえば、生物は下等なものから高等なものへ進化するっていうのは、いかにも古くさい考えだ。

本当は、生物に高いも低いもない。もし人間が高等で、細菌が下等だとして、生物が下等から高等に進化するなら、下等な細菌が、今まで生きているはずがないよね。進化できなかったものは、より進化したものに滅ぼされちゃったはずだ。でも、実際には細菌はすごくたくさんの種類が生きていて、彼らは、彼らの生きるのに一番いい形に高度に進化している。

ようするに、進化ってのは、上昇指向じゃなくて、バリエーションを増やすことだというのが、今の考え方のわけね。

それから、獲得形質の遺伝も、今じゃ完全に否定されている。

もちろん、こうなりたいなあ、と思ったからそうなった、というのは、ものすごくわかりやすい、本当に魅力的な考え方であることは確かなんだけど、でも自然ってのはそうじゃない。自然ってのは、量子論なんかもそうだけど、人間がこうだといいなあと思うことと、全然違っていることがよくあるんだよね。だから自然ってのはおもしろいんだし、それを見抜くところが科学のダイゴミってわけだ。

それでも、葉っぱとかに擬態する虫とか見ると、こんなに不思議な形になるのは、なりたいと思ってなってるからに違いない、と思う人は多いだろう。だから、どうしてそういう獲得形質の遺伝は起きないのかってことを、ちょっと説明しておこう。

こりゃあ、いろいろ説明のしかたがあるけど、そのひとつに獲得形質が遺伝すると、生物はかえって進化しなくなる、ってのがある。

生物の形は遺伝子だけで決まるわけじゃなくて、環境に応じて、いろいろに変えられる融通性がある。たとえば動物には冬の寒いときは毛が長いけど、夏の暑いときは毛が短くなるってのが結構いるよね。これも環境による融通性の

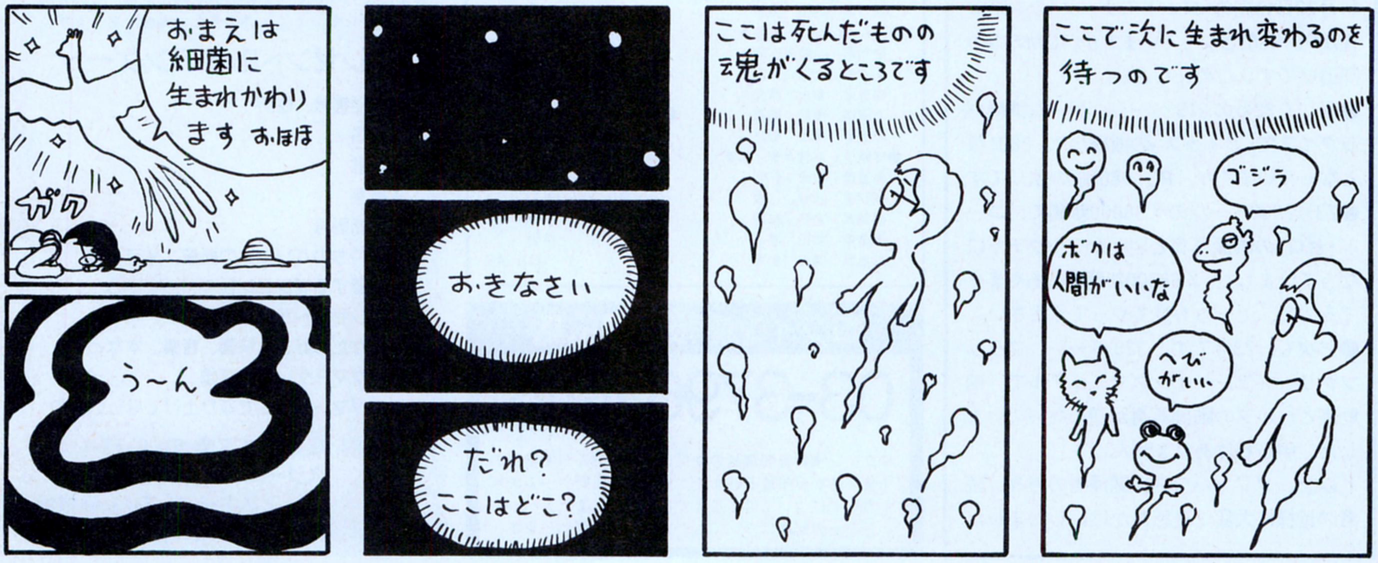

ひとつで、こういう融通性があるから、生物は同じ種でも結構広い環境に広がれるし、ときどき起きる気象変動にも耐えられる。

ところが、もし獲得形質が遺伝するとなると、ちょっとでも有利なことがあると、その性質がどんどん遺伝子に固定されちゃうから、すぐに極端に走って、融通性ってのが存在できなくなる。すると、融通性のない生物は、ちょっとした環境変化でコロリと滅びてしまうってわけ。

さて、ラマルクに続いて進化論のエポックを作ったのは、みんなも知ってるチャールズ・ダーウィンだ。この人はビーグル号って小舟で世界を回って、そのときに得た知識をもとに『種の起源』という本を1859年に書き上げた。

ダーウィンの唱えた進化論のポイントは、淘汰という概念を持ち込んだことにある。つまり、同じ親から生まれた子供には、いろいろバリーエションがあるけど、そのなかで一番優れたものだけが生き延びて、優れた性質が次の子供に伝わるってやつだ。

これはつまり、ラマルクのいったような自分が何かになりたくて進化するんじゃなくて、たくさんのバリエーションのなかから、一番いいのを自然が選択するってことだ。この淘汰の概念は非常に素晴らしくて、今も進化の重要な要素であることは間違いない。

でもダーウィンの進化論も、今の目から見ると間違っている部分がいっぱいある。というのも、ダーウィンは、淘汰が働くのは、連続的な変化に対してだと思っていたからだ。

これは、たとえば同じ親から生まれた兄弟でも、より力が強いほうが生き残るとかいう考え方だ。こいつを素人的に解釈した言葉が弱肉強食ってやつだけど、これは今では完全に否定されている。だいたい兄弟の間の力が強いとか弱いとかいうのはたいした差じゃなくて、生物の融通性の範疇に入っちゃうようなものだ。それに、強けりゃ子孫が作れるかっていうとそんなことはなくて、弱けりゃ弱いなりに、別の戦略でもって子孫を作ることもできる。

結局、今では淘汰がかかるのは、もっと劇的な変化、つまり突然変異のような変化ということになっているわけだ。

今の進化論では、生物の進化は、まずきっかけとして遺伝子の変異が必要になる。この遺伝子の変異は、放射線とか変異源性物質とかによる遺伝子の突然変異でもいいし、遺伝子に組み込まれるタイプのウイルスや、そのウイルスと一緒に運ばれてきた別の生物の遺伝子でもいい。

ただ、これはあくまできっかけにすぎないんだよね。

進化が起きるには、こうしてできた違いが生存に適するかどうか、自然によって吟味され、淘汰される必要がある。ようするに、自然というフィルターが、ランダムな変異のなかからいいものを選ぶというのが、進化の原動力なわけだ。

ところが、この淘汰ってのも、生物の個体レベルでは重要なんだけど、遺伝子レベルではそれほどでもないってことが、今ではわかっている。つまり、遺伝子のレベルだと、生存に有利な遺伝子のほうが、不利な遺伝子よりも残りやすいなんていう淘汰はほとんど起きなくて、猛烈な速度で、膨大な量の、どちらともいえない変化が起きるんだよね。

遺伝子レベルでの変化＝進化っていうのは、ほとんどランダムに起きていて、そこには淘汰も働かないってわけだ。これを遺伝子的浮動といって、これが遺伝子レベルでの進化の主原因とするのを、分子進化中立説という。これは国立遺伝学研究所名誉教授の木村資生さんが1968年に発表したものなんだけど、進化論におけるダーウィン以来の最大の業績といわれているんだよね。

というのも、ダーウィン以来進化には淘汰のフィルターが不可欠って考えが根強くある。確かに個体レベルでは、優れた遺伝子を持ったものが選択されるってことは正しかったわけだ。それで遺伝子でもそうだろうとみんな信じていたんだけど、木村さんはゼンゼンそうじゃないってことを、統計的手法を使って議論の余地なく示したんだよね。こいつは当時の進化論学者の頭をガラリと切り替えさせたわけで、確かに進化論の歴史に残る業績なわけだ。

しかも、この説によって、遺伝子の変化を定量的に見て、ある生物と別の生物はどれくらい遺伝的に距離が離れているかを調べたり、生存に重要な遺伝子より無関係な遺伝子のほうが進化が速いので、進化の遅い遺伝子は、何か重要な遺伝子ではないかということを推測できるようになった。

これが、まあ今の進化の主流の考えというわけだ。ただ、進化論には、今も重大なナゾがある。それは大進化の問題で、たとえば海棲生物が陸に上がったときみたいに、ものすごい大変革はどうして起きたのかということだ。

話は、またまた次号へ続く。

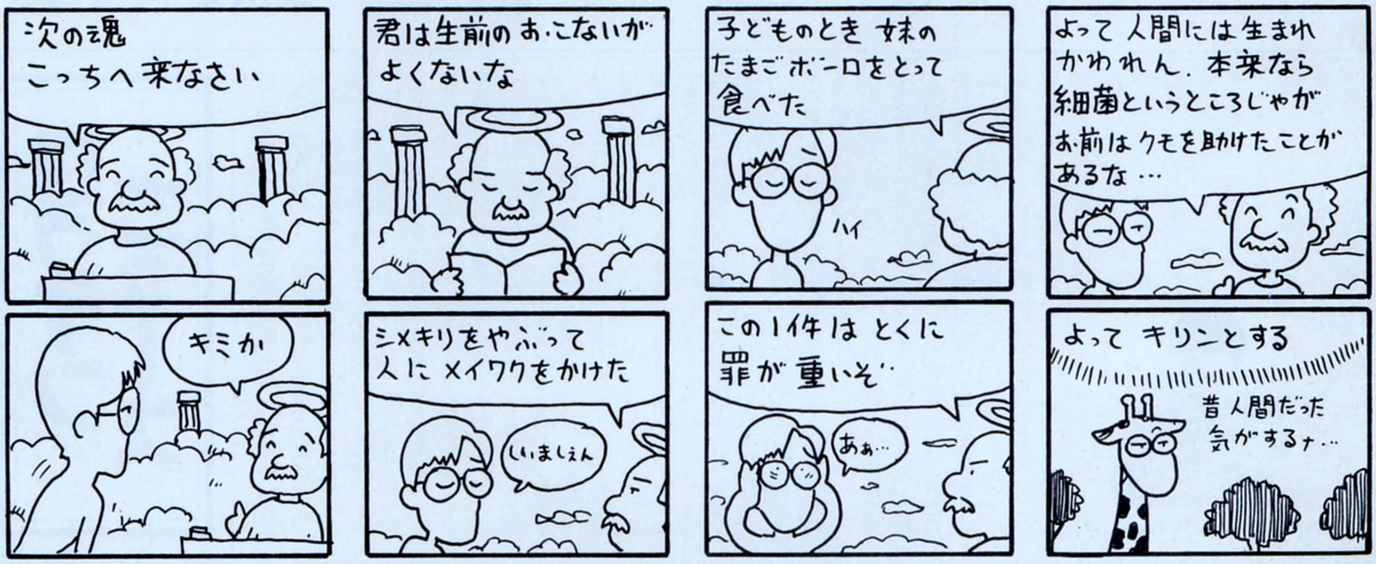

さわやかパワーモンガー(爆笑)がライバル

LETTERS FROM YOU

楽しいお歌を作ったので、みんな一緒に歌いましょう。サンハイ、新宿西口駅の前～、カメラはビックカメラ♪　あそれ、電気いろいろ秋葉原、サトームセン♪

私は21歳と6ヵ月の会社員ですが、貯金が1円もありません。将来が心配です。
（新潟県　小林直志）

私は21歳と4ヵ月のアルバイトですが、借金がなくなりません。将来のことを考えているような余裕はないです。
次の給料の使い道がすでに半分近く決まっている編集者

知人のNは、パイ毛が15センチメートルあると見せびらかして自慢していたが、ついにこの前抜けてしまった。ざまあみろ!!
（埼玉県　増田洋之）

あ、俺も俺も俺も知ってる!! 今年のいあ～んバカンスのときにね、同室の人と一緒に温泉に入ったんだけど、その人も片側15センチメートルくらいずつパイ毛を伸ばしていたよ。みんなで一斉に指摘したんだけど、なんでも両側のパイ毛とパイ毛が結べるようになるまで伸ばすんだって。つまんない願望だね。ちなみにその人は風呂上がりに気持ち悪くなるほど足の小指を強打して、ひと晩中ぶつぶつ怒っていたよ。超おかしいね。
梅本と同室だった三宅

昔のログイン（ヤマログがあったころのもの）を読んでいたら、忍者増田さんが、編集部の人に「増田くん」と呼ばれていた。思わず時代の流れを感じてしまったのだ。
（千葉県　石原慎二郎）

今じゃ拙者は、「バカ忍！」とか、「抜け忍！」とか呼ばれています。ちなみに、この場合の〝抜け忍〟というのは、あの忍者カムイのように、掟を破って忍びの社会を抜けた……、とかいうかっこいい意味ではなくて、ただ単に間が抜けているからなんだそうです。あははははは、みんなうまいこと言うなあ、って拙者のことか。
忍者増田（抜け忍）

僕の友達Sくんは、道ばたにハトが集まっていると、すぐにそこに行って「行け、我がしもべたちよ」と言い、ハトをおどします。こんなSくんを、どうしたらよいでしょうか。
（宮城県　後藤柳史）

ロープに振って、帰ったきたところをすかさずレッグラリアート、というのはどうだろうか。
最近プロレスづいてる編集者

伊藤ガビンがやめたあと、〝どんどんおーぼ〟と〝べきであるある〟の世話は誰がしているのですか？　（埼玉県　小池哲史）

そういえばそんなのがいましたっけね。最近、2匹とも姿を現わさないところを見ると、彼らの生みの親である、金井哲夫（金盥鉄五郎）と伊藤ガビンのもとへ帰ったようです。よかったですね。我々ログインのスタッフも、あんなおバカさんたちを養っている余裕はありませんし、やっぱりバカはバカと一緒が一番いいのれーす。

ところで、バカと言われて喜ぶのは金井哲夫ですが、ちょっと前に、この金井にふたり目の赤ちゃんが生まれたそうです。女の子です。もう、かわいくってかわいくって仕方がないそうで、目の中に入れて鼻から出しても痛くないと言っていました。親バカぶりはあい変わらずですが、その赤ちゃん、お母さん似だといいですね。
金井の下で働いていた編集者

森永で働いている僕のおじさんも、金のエ

ログインニュース

がんばれ！パンストくん

23号でお伝えした、ログインF1グランプリ。ラジコンのF1マシンがデッドヒートを繰り広げた熱き戦いの様子は、読者諸氏にもまだ記憶に新しいことと思う。

さて、その23号のグランプリ第1戦には、全部で11人が出場したわけだが、編集部内でも「俺も出たい！」という声が多く、グランプリの第2戦以降では、参加者がかなり増えそうな気配だ。

パンストくんこと、土屋浩治(21歳)も、そのひとりである。編集部の連中が、まるで仕事とは思えないほど、楽しそうにF1をいじくっているのを見て、どうしても自分もやりたくなってしまった土屋は、第2戦以降への参加を決意した。しかし、レースに参加する以上、なんとかしてマシンを手に入れなければならない。ちょうどそのとき、麻雀や競馬やパチンコなどで負けまくっていた土屋は、ほとんどと言っていいほど金がなく、とてもじゃないがラジコン本体(1万2000円)やプロポ(2万1800円)を買える状況ではなかった。

金がないんだったらそこであきらめて、また次の機会にすればよさそうなものだが、土屋の心についた炎は燃え上がるばかり。悩んだ末、土屋はついに、X68000を売ることにしてしまった。

必死の土屋がさんざん手を尽くして、買ってくれる人を探してみたところ、4メガ増設RAMと40メガハードディスクをカメラマンの水科に、1メガ増設RAMを忍者増田に、そして本体を自分の友人にと、それぞれ引き取ってもらえることになった。

この事件について、当の土屋は次のように語っている。

「世の中はかようにキビシーものナリ。あと、ちんこピロピロ」

そんな感じで、とにかく気合が入っていた土屋だったが、肝心の第2戦が行なわれた11月25日、土屋は原稿が終わらなくて、出場できなかった。わりと大笑いである。

⬆いつも顔色が悪い、パンスト男土屋。

ンゼルは見たことがないと言っていた。　（大阪府　竹岡亮）

前回のログインニュースでも、銀のエンゼルが山のように送られてきてるということをお伝えしたけど、エンゼルはその後も増え続け、いまや70枚を軽く突破した様子だ。なんだかえらいことになっちゃったな。

しかし、これだけエンゼルがいるというのに、その中に金のヤツはひとりもいないのだ。これはいったいどうしたことだろう。「俺は金のエンゼルを見たことがある」、とか「金のエンゼルが当たって、もう幸せの絶頂」、とかいうおたよりは何通か届いてるんだけど、肝心の実物は送られてはこないのだ。不思議だよな。このおたよりを見てみても、やっぱり本当はそんなものないんじゃないだろうか説が強力だな。もし見つけたら、写真でもコピーでもいいから、送ってもらえないだろうか。俺は、自分の目しか信じないぞ。

エンゼル係の編集者

金だよ金！　いきなり金のエンゼルが当たったんですよ。こんな幸せ者はオレくらいのもんだろーな。本当。　（静岡県　大野孝志）

本当だったら見せてみろってんだよー。大野ー。

エンゼル係の編集者

この前　9月18日で19歳になりました。32歳までには結婚したいと思います。

（静岡県　池ケ谷隆之）

あ、僕がこのおたよりに答えるの？　えーと、結婚は無理だな。無理だと思うな。よくわかんないけどさ。そりゃあね、僕も19歳のときはそのうちできると思っていたけどね。あ、言っておくけど、僕の今日のジャケットはクリスチャン・ディオールだかんね。でも、この間、法華経寺の境内を歩いていたらハトにフンをかけられて、悲しい思いをしたんだな。だから、あれだ、したけりゃすればいいんじゃないか、という気分でいっぱいだ。　**松本隆一（32歳独身）**

おチープざんす

の"チープ"というのは、安いという意味でしょうか？　もしそうなら、"お安いざんす"という意味になるんでしょうか？　だとすると、タイトルと内容がつながらないような気がするのは、気のせいでしょうか？

（千葉県　おチープざんす出演きぼう）

そうなんですよね。もともとこのタイトルは、安っぽい材料を使って安っぽい記事を作る、というような意味でつけられたらしいのです。だけど、最近、わりと金がかかってしまったりとか、なんか変な方向へいっちゃったりとかしているんですよね。副編集長のほえほえアライの話によると、「ほかの（コンピューター）雑誌、マネできるもんならマネしてみろ！」というのが、おチープざんすの趣旨なんだそうです。こんな記事を他誌がマネするわけないし、べつにしたいとも思ってないんじゃないかと私は思います。

おチープな編集者

21号の　表紙（編集部注：この号はアダルトゲーム特集ということで、表紙は弓月光氏による女の子のイラストを使用。要するにHな表紙だった）、わりあい困りものでしたね。私は大学で買ったので、そうでもなかったのですが。普通の本屋では、裏返して買ったり、買おうかどうか、やたら迷っている人がいておもしろかったです。

（広島県　北垣真也）

21号の表紙は　ちょっと恥ずかしかった。自宅療養中の身で、雑誌は母の手を経由してくるもので、変な目で見られてしまったのです。まともな娘だとはもともと思ってないでしょうけど。

（長崎県　小柳摂子）

本屋の　ねーちゃんがきれいだったので、小心者の僕は、H本を買うみたいにほかの雑誌と重ねて買いました。出費が増えるので"過激な表紙"はやめてください！

（兵庫県　内容はもっとHのほうがうれしい小心者）

21号の表紙は　個人的には好きですが、私の場合、職場に届けてもらっているので少し困りました。いくら変人の名をほしいままにしているとはいえ、一応独身女性だし、立場もあるし……、と思っていたら、「今さら何を言っているんですか」と後輩に言われてしまいました。ウーン。

ところで話は変わりますが、松本隆一さんに質問。いまだにときどきお見合いの話がくるのですが、結婚を前提にしないで"お友達"として付き合いを進めていく方法はないのでしょうか？（編集部松本注：わかりません）。べつに独身主義とかキャリア志向とかいうわけではありません。ただ今の気楽な生活がやめられないだけです。まわりがうるさーい!!

（秋田県　佐々木享）

21号は　とても買いづらく、苦労しました。トナリの街まで車で行って、年寄りの店番を狙って買いました。もっと、おとなしめの表紙がいいな。中身は濃くてね。

それでは、みなさん、お仕事がんばってください。

（栃木県　匿名でお願いします）

もう二度と　表紙をあんなふうにしないでください。女の人が買えないし、純情な僕なんか人目を気にして赤くなりながら買ったんですよ。　（神奈川県　柴田和久）

いひひひひ。みんななんだかんだ言いながらちゃんと買ってるじゃねえか。やっぱみんな好きなのねえ。うひょひょひょひょ。

オヤジ編集者

定年で退職し　趣味のプログラム作りや、ソフトで遊ぶ毎日!!　FM-7、AppleⅡ時代からパソコンの進歩を見ながら楽しんできたのですが、最近のパソコンを理解するのは大変です。老人ボケにならないためにも勉強を続けるつもり。よろしくお願いしますョ!!　（茨城県　五来紀彦）

こちらこそよろしくお願いしまーす。　**礼儀正しい編集者**

21号の　ログインは、みんな買いにくかったようですが、ふだんスケベな本の購入で場慣れしている私には、造作もないことだったです。

（宮城県　熊谷デキ）

偉い！　みんな熊谷を見ろ！

アダルトゲーム特集の編集者

応募方法

アンケートはがきや官製はがきなどに、勝手なことを書いて送ってください。ログイン編集部のスタッフが、勝手に返事を書いてお載せします。採用の方には、図書券3000円分をお贈りします。

☆☆あて先☆☆

〒107-24
東京都港区南青山6-11-1
スリーエフ南青山ビル
(株)アスキー ログイン編集部
レターズ係

●漫画とゲーム三昧の幸せな人生(!?)。でも、ゲームは次から次へと……。

●今春は『墜落日誌』の単行本もでる寺島先生に、愛のお手紙を！

〒107-24 東京都港区南青山6-11-1 スリーエフ南青山ビル (株)アスキー ログイン編集部 墜落日誌係

EDITORIAL LOG

LOGiN

1992 No.1、2　　1月17日号

次号特集ではアートディンクの超大作『関ヶ原』を徹底検証だ!! ああ、戦国の息吹きがアツイぜ!

ああ、どうしようもなく胸がアツイ！ そう、みんなが待ち望んでいた戦国シミュレーションの雄、『関ヶ原』が出ちゃったからだ。次号の特集では、この超大作を、全角度から検証、そのシステム、史実性に徹底的に迫るのだ。そして付録は、あの光栄が満を持して放つ『三國志III』。徹底解剖には『天下統一II』のほか人気のPRGが目白押しときて、次号もブッチギリだぜ!!

次号3号は 1月17日(金)発売

特価500円

■発行人　藤井章生　■編集人　小島文隆　■編集長　河野真太郎　■副編集長　新井創士　■編集スタッフ　川村篤／唐木緑／樹村頼子／渡辺妙子／宮地千里／松本隆一／高橋義信／清水早百合／大庭聖子／泉和子／浅沼克之／花塚弘／平林政司／青柳昌行／年永祥一／田川実／武笠敦子／武藤彰子／松岡英樹／三宅貴久／梅本幸孝／堀井洋／有沢清子／飯嶋玲子／山下信行／杉内覧次／増田厚／小笠原誠／仲丸真二　■制作スタッフ　本間智嗣／田宮朋子／安田稔／和光陽子／辻村晴子　■編集協力　伊藤裕／櫛田理子／鈴木和弘／山口政司／澤村健／岩尾学／横田義弘／石原潔／日高保／嵯峨正行／比嘉隆／村山誠一郎／河辺研史／堀口稔／渡辺一也／山内正啓／土屋浩治／四ッ谷則子／豊岡玲子／小国真　■制作協力　admix／石指由美子／今井デザイン事務所／三宅政吉／やまだゆかり／太田浩一／瀧上園枝／SOUL BEE／前田明子／PAL-STUDIO／長崎光良／水野康子／石光淳弥／井沢利昭／辻秀和／古川誠之／高島宏之／佐々木幸子／吉田大介／深坂憲一　■アメリカ駐在　トム・ランドルフ／新関真人　■フォトグラフ　奥山和典／加藤文哉／水科人士／八木沢芳彦／木村早知子／笹川達弥　■イラスト　川上富也／米田裕／月之座／梅津昌代／二木志乃／星野恵美子／杠聡／池上明子／ほりのぶゆき／桜玉吉／成谷実穂子／水玉蛍之丞／椎名美智子／小田ヒロミ／朝倉世界一／駒宮真悟／田宮朋子／鎗田準次　■出版業務　別所聖一／前田誠　■広告　杉山淳一／森川正雄　■雑誌営業　吉田和彦

■広告目次

アーク……360〜361
アートディンク……82〜83
R&Rメディア……378
IPL……362〜363
アクレイムジャパン……149
アスミック……99
アブロード……427
アミックス……422
アラジン……435
アリスソフト……160
アルフ……423
イマジニア……120〜121
インテリジェントシステムズ……112〜113
ウェーブアイ……364〜371
ウエストサイド……130
ウルフチーム……70〜73
AVアロー……432
AVCフタバ電機……404〜406
SNK……48〜49
エニックス……74
MACハミングバード……68〜69
エルフ……156〜157
OAハウスフレンド……418〜419
OAランド……394
オーク……428
オクト……390〜393
化成バーベイタム……151
亀島産業……140
クエスト……60〜61
グランプリソフト……407
クレソフト……126〜127
クレバリー……420〜421
Glocer……162
GE・TENチーム……114
光栄……75〜81
工画堂スタジオ……90〜91
コスモスコンピュータ……64〜66
コナン販売……412〜413
コンパイル……145
コンピュータサイエンス……426
コンピュータバンク……416〜417
GAM……表3
シーツゥワールド……122〜123
ジェネラルサポート……138〜139
シエラオンライン……136〜137
システムソフト……116〜117
シスペック……431
シャープ……表2〜3・表4
シュールドウェーブ……104〜105
シンキングラビット……67
ズーム……144
スクウェア……62〜63
スタークラフト……92〜93
スティング……152
ストライカー……158
セガ・エンタープライゼス……46〜47
ゼネラルプログクツ……106〜107
総合ビジネスアシスト……131
ソフコム……141
ソフトクリエイト……358〜359
ソフマップ……380〜385
九十九電機……424
DAV……434
T&Eソフト……87〜89
D・O……159
T・ZONE……410
TTC……411
ディスクユニオン……408〜409
データウエスト……132〜133
ドア……110〜111
トロン……429
トンキンハウス……124〜125
日本IBM……44〜45
日本インコム……414〜415
日本ファルコム……52〜59
日本物産……146
日本マイコン流通センター……372〜377
ハード……161
パソコンジャンプ……430
パンサーソフトウェア……94〜95
P&A……386〜389
BPS……51
ビクター音楽産業……96〜98
ビッグバン……395
ビング……134〜135
ファミリーソフト……150
風雅システム……143
富士通……40〜43
双葉社……148
ブラザー工業……84〜86
ブローズ……425
ホームデータ……163
ポニーキャニオン……142
HOT・B……108〜109
ホットライン……400〜403
マイクロキャビン……102〜103
マイクロデザイン……115
マイクロプローズ……128〜129
マキシマ……118〜119
ミックジャパン……50
ムサシプランニング……147
リバーヒルソフト……100〜101
ロンローインターナショナル……433
ワールドイン青山……396〜399
稚内北星短期大学……379

攻略本なしではいられない!!

韮沢単行本通信

かわいいレミングたちを助けてあげて!!

レミングス公式ガイドブック

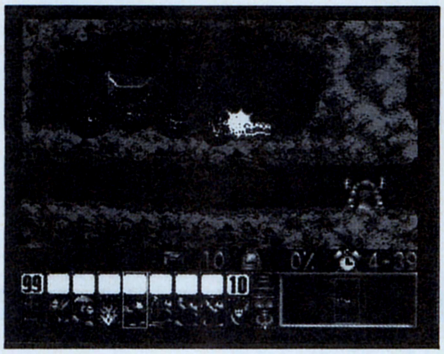
⬆写真はスーパーファミコン版なのだよーん。

レミングというのは、北ヨーロッパに棲息している、ネズミに似た小動物のこと。このレミングは、ある一定以上、数が増えると、突然大移動を始める。集団行動とは怖いもので、途中に谷があろうと、海があろうと、かまわずにつっこんで行ってしまうから、たいていの場合は、悲劇的な結果を生むことになってしまう。

さて、『レミングス』というゲームは、まさに、放っておけば、死の大行進を始めてしまうレミングたちをうまくゴールへ導き、救ってあげることが目的。ところが、途中には、谷や海どころか、レミングたちを待ち受ける危険な罠もいっぱい。何も知らないレミングたちは、そんなことにはかまわずに、突き進んでしまうから、すべてはキミの知恵と判断力、統率力にかかってくる。

こりゃ責任重大だぞ。というわけで、『レミングス公式ガイドブック』のお出ましとなる。レミングたちを救うための基本テクニックは言うにおよばず、オリジナル全120面のマップ紹介と攻略法を解説。つまり、この1冊で『レミングス』を完全攻略できるわけだ。

公式ガイドブックと銘打たれているだけあって、本家本元、AMIGA版『レミングス』のシグノシスとスーパーファミコン版の発売元、サン電子のお墨付き。PC-9801版『レミングス』ユーザーも必見ものだぞ。

とにかく、画面内をチョコマカと動くレミングたちを見ていると、自然と愛着が湧いてくる。こんなかわいいレミングちゃんたちの死の大行進を黙って見ていられない人や、レミングを救うことが我が使命と燃えている人は、ぜひとも『レミングス公式ガイドブック』を読んで、1匹でも多くのレミングを救ってくれ。頼むぞ!!

●レミングス公式ガイドブック
●650円[税込]アスキー出版局
●'92年1月9日発売予定

3つのストーリーが楽しめちゃうぞっ!

桃太郎伝説外伝　公式ガイドブック

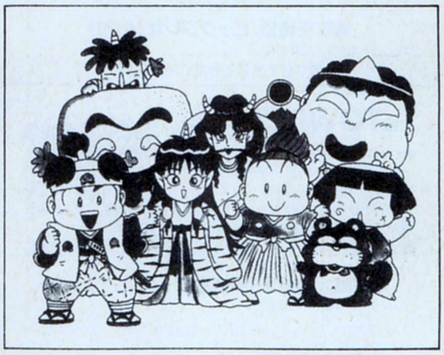
⬆おなじみのキャラクターたちが、大活躍するのだ。

超人気シリーズ〝桃伝〟の最新作が、ついにゲームボーイ版で出るのだ！　その名も『桃太郎伝説外伝』(以下外伝)。今までの人気キャラクターたちがそれぞれ主人公になっていて、『貧乏神伝説』、『夜叉姫伝説』、『浦島伝説』の3本の短編が楽しめるぞ。ひとつのROMで3つのストーリーが楽しめるなんて、なんかお得な感じでしょ。もちろん、短いといっても内容は充実しているぞ。クリアー後は、感動の嵐だ！(ちょっと大げさ)

それから外伝では、1章ごとにひとつセーブすることが可能だから、貧乏神伝説を楽しんでいる途中に夜叉姫伝説をつまみ食い、なんてこともできるのだ。

さーて、前置きはこれぐらいにして本題に入ろう。ここで紹介するのは、外伝唯一の攻略本、『桃太郎伝説外伝　公式ガイドブック』なのだ。公式というタイトルどおり、作者のさくまあきらさんが監修している。これはとっても心強いことだよね。攻略はもちろんのこと、桃伝トリオのさくまさん、榎本さん、土居さんのインタビューなど内容も盛りだくさん。桃伝ファンなら、ぜひチェックしておきたい内容になっているのだ。

もちろん攻略部分もていねいに解説しているぞ。アイテムや敵キャラもくわしく紹介しているから、旅のお供にはピッタリなのだ。きっと心強い味方になってくれるはず。

本の最後には、とっても便利なインデックスもついている。これで、探したいことがらがどのページに載っているのかが、スグにわかるのだ。

とにかく、桃伝ファンならぜひ持っておきたい本になることは間違いなし！　お年玉をちゃ〜んと残しておいて、発売日には書店にかけつけよう。いいよね〜ん！

●桃太郎伝説外伝 公式ガイドブック
●650円[税込]アスキー出版局
●'92年1月16日発売予定

にらたんNEWS

『こんなもんいかがっすかぁ』が出るぞ!

アイコン誌上で驚異的な人気を誇る、水玉蛍之丞のトレンディーパソコンマンガ＆エッセーが単行本になるのだ。心して待て。

しあわせのかたちの第3巻は1月発売

諸般の事情によりアスキー・コミックスの創刊日が'92年1月18日に変更になった。発売が遅れて本当にもうしわけない。

電脳最前線'91 in ソフトクリエイト
11月15日(金)~12月30日(月)
★期間中無休★

技術とサービスと信頼のFM-LAB(ソフトクリエ

FM TOWNS/FM Rの

●富士通パソコン本体、オプションのほとんど全てを！ ●ビジネス・ゲームソフトのほと

新登場

FM TOWNS II

モデルUX20
NEW TOWNS発進!
ついに出た!! マックもビックリ、一体型FM TOWNS。

●FM TOWNS II モデルUX20(本体・NEW TOWNSシステムV2.1搭載・トリニトロン管使用・10インチディスプレイ・マスクピッチ0.26mm フロントローディング CD-ROM)……¥288,000
●FMT-KB101A/202A(キーボード)……¥10,000
■定価合計……¥298,000

▼

電脳超特価(ビッグプレゼント付!)
クレジット均等払い(頭金なし)
安すぎて表示できなくなりました

FM TOWNS

20F基本セット
(NEW TOWNSシステムV2.1+NEWキーボードセット)

●FM TOWNS20F(本体)……¥323,000
●FMT-DP533(ディスプレイ・チルト台付・14インチ・ノングレア処理)……¥69,800
●FMT-KB107/207(テンキー+ALTキー付JIS or 親指シフトキーボード)……¥30,000
■定価合計……¥422,800

▼

元祖!安すぎて表示できません(ビッグプレゼント付)
クレジット均等払い(頭金なし)
安すぎて表示できなくなりました

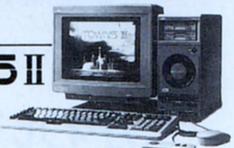

FM TOWNS II

モデルCX20基本セット

●FM TOWNS II モデルCX20(本体・NEW TOWNSシステムV2.1搭載・CPU386DX・ノーウエイト・2FDタイプ)……¥333,000
●FMT-DP533(ディスプレイ・チルト台付・14インチ・ノングレア処理)……¥69,800
●FMT-KB107/207(テンキー+ALTキー付JIS or 親指シフトキーボード)……¥30,000
■定価合計……¥432,800

▼

電脳超特価(ビッグプレゼント付)
クレジット均等払い(頭金なし)
安すぎて表示できなくなりました

ソフトクリエイト ビッグプレゼント

(電脳最前線フェア開催中にTOWNSをセットでお買上げのお客様にもれなく総額￥23,000相当まとめてプレゼント!)
❶ゲームソフト(1万円以内)❷フリーウェアコレクションⅣ or ソフトウェアコンテスト作品集(￥3,000)❸FM TOWNSオリジナルCDクリーナー(￥3,200)❹ブランクディスケット10枚(￥3,000)❺キーボードカバー(￥3,500)または連射式ジョイカード(￥2,400)❻富士通オリジナル・テレホンカード❼FM TOWNSのすべての情報が載っているアプリケーション情報

●TOWNS純正オプション品オール**25**%OFF
●FM TOWNSをセットでお買上げのお客様は期間中TOWNS用ゲーム&ビジネスソフトオール**30**%OFF(一部除く)
●フェア期間中ゲーム&ビジネスソフト(一部除く)オール**25**%OFF
●今お持ちのTOWNSを新型TOWNSに下取交換いたします。
■12月21日(土)▶23日(月) 渋谷店■
MiDi楽器によるクリスマスソング特集!

待ちに待った!FM LABソフトクリエイト FM TOWNSサークル結成!

●TOWNSサークル結成記念 お友だち紹介キャンペーン●
TOWNSをすでにお持ちのお客様で、サークルに入会していただき、さらにTOWNSをセットでお買求めのお友だちをご紹介頂くと、一流メーカーTOWNS用増設RAM(2万円相当)をプレゼント!
☆先着50名様に限ります。50名様以降は何でもお好きなゲームソフト1本プレゼント!
☆注:TOWNSユーザーであることが前提となります。TOWNS本体の保証書をお持ちください。

新登場

FM TOWNS II

モデルCX40基本セット
●FM TOWNSモデルCX40(本体・CPU386DX・ノーウエイト・40MBハードディスク内蔵)……¥433,000

モデルCX100基本セット
●FM TOWNSモデルCX100(本体・CPU386DX・ノーウエイト・100MBハードディスク内蔵)……¥533,000

●FMT-DP533(ディスプレイ・チルト台付・14インチ・ノングレア処理)……¥69,800
●FMT-KB107/207(テンキー+ALTキー付JISor親指シフトキーボード)……¥30,000
■定価合計(CX40基本セット)¥532,800 ■定価合計(CX100基本セット)¥632,800

▼

電脳超特価(ビッグプレゼント付)
クレジット均等払い(頭金なし)
安すぎて表示できなくなりました

FM TOWNS 20F

(NEW TOWNSシステムV2.1+NEWキーボードセット)
ゲーマーズ年末スペシャル激安版

●FM TOWNS20F(本体)¥323,000 ●FMT-DP533(ディスプレイ・チルト台付・14インチ・ノングレア処理)¥69,800●FMT-KB107/207(テンキー+ALTキー付JISor親指シフトキーボード)¥30,000●雷電伝説…¥9,700●ナイトメア¥12,800●アトラス¥10,800●シャドーオブザビースト…¥9,800●サイレントメビウス¥14,800

▼

■定価合計……¥480,700
電脳超大特価¥298,000(ビッグプレゼント付)
クレジット均等払い(頭金なし)

¥27,400×12回	¥19,100×18回	¥14,100×24回

FM TOWNS II モデルUX20

お手軽ビジネスセット!
書斎にUX20を是非!

新登場

●FM TOWNS II モデルUX20(本体・NEW TOWNSシステムV2.1搭載・トリニトロン管使用・10インチディスプレイ・フロントローディングCD-ROM)……¥288,000 ●FMT-KB107/207(テンキー+ALTキー付JIS or 親指シフトキーボード)…¥30,000 ●FMT-MD302(内蔵2400グラスモデム)…¥49,000●ジョイライター(プリンター)¥49,800●CB-15F(プリンタケーブル)……¥3,800●日本語MS-DOS(基本)¥9,800●MS-WORKS(統合ソフト)¥40,000
■定価合計……¥470,400

▼

電脳大特価¥347,000(ビッグプレゼント付)
クレジット均等払い(頭金なし)

¥17,200×24回	¥12,200×36回	¥9,700×48回

FM TOWNS 20F MS-WINDOWS激安版

●FM TOWNS20F(本体)…¥323,000●FMT-DP533(トリニトロン管ディスプレイ)…69,800●FMT-KB107/207(テンキー+ALTキー付JIS or 親指シフトキーボード)…¥30,000●TX-130(130MBハードディスク)…¥138,000●HM-V02T…¥24,800 ●MS-DOSI¥9,800●MSWINDOWS¥25,000
■定価合計……¥620,400

▼

電脳超大特価¥384,000(ビッグプレゼント付)
クレジット均等払い(頭金なし)

¥19,100×24回	¥11,700×42回	¥9,700×54回

新登場

FM TOWNS II モデルCX20 MS-WINDOWS本格派

●FM TOWNS II モデルCX20(本体・NEW TOWNSシステムV2.1搭載・CPU386DX・ノーウエイト・2FDタイプ)●FMT-DP533(ディスプレイ・チルト台付・14インチ・ノングレア処理)●FMT-KB107/207(テンキー+ALTキー付JIS or 親指シフトキーボード)●一流メーカーハードディスク(180MB)●一流メーカー増設RAM(2MB)
●日本語MS-DOS(基本)MS-WINDOWS
■定価合計……¥702,100
電脳超大特価¥509,000(ビッグプレゼント付)
クレジット均等払い(頭金なし)

¥25,200×24回	¥17,800×36回	¥14,200×48回

FM TOWNS 20F

ファミリーセット(NEW TOWNSシステムV2.1+NEWキーボードセット)

●FM TOWNS20F(本体)…¥323,000●FMT-DP531(トリニトロン管ディスプレイ)…¥89,800●FMT-KB107/207(テンキー+ALTキー付JISor親指シフトキーボード)¥30,000●FMPR-204B(プリンター)…¥80,000●CB-15F(プリンタケーブル)…¥3,800●FMT-412A(ビデオカード)¥40,000●ポストマンフルカラー(年賀状作成ソフト)…¥6,800●イラスト百科(イラスト集)…¥9,800
■定価合計……¥583,200

▼

電脳超大特価¥344,000

¥31,700×12回	¥17,000×24回	¥12,000×36回

FM TOWNS 20F

(NEW TOWNSシステムV2.1+NEWキーボードセット)
ソフトクリエイト推奨ワープロセットの復活!

●FM TOWNS20F(本体)●FMT-DP533(ディスプレイ・チルト台付・14インチ・ノングレア処理)●FMT KB107/207(テンキー+ALTキー付JIS or 親指シフトキーボート)●一流メーカーハードディスク(40MB)●FM OASYS HD版(LRP対応ワープロソフト)●FMPR-204B(熱転写プリンタ)●CB-15F(プリンタケーブル)

電脳超大特価 ¥395,000
クレジット均等払い(頭金なし) (ビッグプレゼント付)

¥19,500×24回	¥13,800×36回	¥11,000×48回

FM TOWNS 20F

(NEW TOWNSシステムV2.1+NEWキーボードセット)
年忘れ!もう、あなたは眠れないセットⅢ

●FM TOWNS20F(本体)…¥323,000 ●FMT-DP531(トリニトロン使用ディスプレイ)…¥89,800●FMT-KB107/207(テンキー+ALTキー付JISor親指シフトキーボード)…¥30,000●ELLE…¥7,800●2069AD…¥6,800●シャングリラ…¥7,800●D・P・S Set3…¥6,800●アリスの館CD…¥6,800
■定価合計……¥478,800

▼

電脳超大特価¥298,000(ビッグプレゼント付)

¥27,400×12回	¥19,100×18回	¥14,100×24回

FM TOWNS II モデルUX20 コミュニケーションセット

新登場

●FM TOWNS II モデルUX20(本体・NEW TOWNSシステムV2.1搭載・トリニトロン管使用・10インチディスプレイ・フロントローディングCD-ROM)……¥288,000
●FMT-KB101A/202A(キーボード)……¥10,000
●PU-M24135(モデム)…¥39,800●TOWNS VNET(通信ソフト)…¥18,000●ハビタット(ビジュアル通信ソフト)…¥6,800
■定価合計……¥362,600

▼

電脳大特価(ビッグプレゼント付)
クレジット均等払い(頭金なし)

¥25,500×12回	¥17,800×18回	¥13,700×24回

Note Book厳選オプション

★FM50NMD311(モデムカード2400)……¥49,000▶大特価¥39,000
★FM50NXEM(拡張RAM1M)……¥35,000▶大特価¥45,000
★FM50NEM1M(拡張RAMカード1MB)……¥80,000▶大特価¥64,000
★FM50NEM2M(拡張RAMカード2MB)……¥120,000▶大特価¥96,000
★FMPR-102G(熱転写プリンタ)……¥55,000▶大特価¥44,000
★FM50NSM51A(SRAM512KB)……¥29,800▶大特価¥23,800
★FM50SM1MA1(SRAM1MB)……¥49,800▶大特価¥39,800
★AXS2000FM(SRAM2M)……¥118,800▶大特価¥94,000

ICメモリカードソフト(Note Book & R-CARD専用)

★FM OASYSV1.0(FMR-CARD用)……¥48,000▶大特価¥38,000
★FM OASYSV1.0(FMR-50NBX・NB1用)……¥48,000▶大特価¥38,000
★FM OASYSV1.0(FMR-50NBX・NB1用コンパクト付)……¥60,000▶大特価¥48,000
★Lotus1-2-3 R2.2J(4word付)……¥98,000▶大特価¥68,000
★アシストパック(アシストワード・カルク・カード)……¥29,100▶大特価¥21,800
★Microsoft Works V2.1……¥40,000▶大特価¥32,000
★F1 DATA BOX……¥32,000▶大特価¥21,800

TOWNS厳選ソフトコーナー(数に限りがあります。予約はお早目に!)

①FM-OASYS HD……定価¥61,000▶¥45,800
②FM-OASYS FD……定価¥55,000▶¥41,300
③Z' staff PRO TOWNS……定価¥58,000▶¥43,500
④F-BASIC386……定価¥25,000▶¥18,800
⑤386ASM TOOL……定価¥80,000▶¥60,000
⑥High C Compiler……定価¥40,000▶¥30,000
⑦F-BASIC386コンパイラ……定価¥45,000▶¥33,800
⑧TOWNS PAINT……定価¥38,000▶¥28,500
⑨F1 DATA BOX……定価¥32,000▶¥19,800
⑩ロータス1-2-3 2.3J……定価¥98,000▶¥68,000
⑪TOWNS VNET……定価¥18,000▶¥13,500
⑫MS-WORKS……定価¥40,000▶¥30,000
⑬ワードハンター……定価¥25,000▶大特価
⑭Z's staff トリホニー……定価¥39,800▶¥29,800
⑮MUSIC PRO TOWNS定価¥19,800▶¥14,800
⑯iLotus1-2-3WINDOWS……定価¥98,000▶¥68,000
⑰Crayonnage……定価¥42,000▶¥31,500
⑱MS-windows Ver3.0……定価¥25,000▶¥18,700

イト)におまかせください。

FM·LAB

FM TOWNS 全国唯一の最有力販売店!!

FM-TOWNSの全国無料出張修理致します!

総額5万円以上お買上げの商品は全国(離島は除く)無料配送致します。

んど全てを! 展示!!特売!!即納!!

●キャットシステム開始!● 通信販売でのクレジットカード(VISA、JCB、UC、DC、日本信販)による迅速かつお手軽ショッピング!(ただし若干の手数料が必要です、アシカラズ)

FM-TOWNS '91年度販売実績No.1ショップ!ソフトクリエイト

☆無料見積りサービスをご利用ください!(連絡先の電話番号を明記の上、ハガキまたはFAXでお申込みください。)

富士通公認
マルチメディア・エキスパートパートナーショップ

マルチメディア・エキスパートパートナーショップとは…FM-TOWNSを見にお店に出かけて店員に質問したら応えられなかったり、お店に1人しかTOWNSに詳しい人がいなかった、というようなことはありませんか?富士通公認、マルチメディア・エキスパートパートナーショップなら安心です。きっとご満足の頂ける解答が得られることウケアイです!当店は店員全員がエキスパートパートナーの資格を持ち、お客様のご来店を心よりお待ちしております。

ソフトクリエイト伝言板

★FM-TOWNSでMS-WINDOWSをお使いになりたいとお考えのあなたに……。FM-TOWNSの増設RAMは、増やせば増やすほど速くなり快適にお使いになれます。最低4MBに増やすことをお勧めします。

中古コーナー(売切れ御免!予約不可!)

本体
- ●TOWNSモデル2…………▶¥ 60,000
- ●TOWNSモデル2F…………▶¥100,000
- ●TOWNSモデル2H…………▶¥150,000
- ●TOWNSモデル2H(新品)……▶¥180,000

セット
- ●TOWNS2(中古)+FMT-DP533(新品)+FMT-101A/202A(新品)+基本ソフト(新基本ソフトV2.1)…………▶¥138,000
- ●TOWNS2F(中古)+FMT-DP533(新品)+FMT-KB101A/202A(新品)+基本ソフト(新基本ソフトV2.1)…………▶¥178,000

★他にもFMR、OASYSの中古品も取扱っております。(詳細はTELにて!)

MODEM&マウス

- ●AIWA PV-M24B5·¥39,800▶特価¥29,800
- ●FMT-MD302…¥49,000▶特価¥34,800
- ●FMT-MD301…¥49,000▶特価¥34,800
- ●FMT-MO103…¥ 7,800▶特価¥ 6,600
(*FM TOWNS対応最新型マウス)
- ●FMMO-202……¥20,000▶特価¥ 7,800
(*FMR対応、FM TOWNSをFM-DOSで使用の際に必要です。)

HARD DISK

■ニュー・モッキンバード(TOWNS専用・信頼度No.1)

- ●HD-J040(42MB)………… 定価¥ 89,000
- ●HD-J100(100MB)………… 定価¥128,000
- ●HD-J130(130MB)………… 定価¥148,000
- ●HD-J170(173MB)………… 定価¥189,000

▲新発売 記念 大特価!

- ●HD-90T(システムサコム)… 定価¥178,000(処分大特価)

◆新登場 ソフトクリエイト推奨 ニューテック100MBハードディスク
- ●NTJR100-FM
  - ・シークタイム19ms・転送速度15MB/s
  - ・NECドライブ使用・超小型、軽量ボディ
  - 定価¥125,000▶電脳大特価¥93,000
- ●NT180FM(富士通ドライブ使用)
  …定価¥168,000▶大特価¥124,000

◆アイテックハードディスク(ケーブル込み)
(信頼性抜群、富士通ドライブ使用!ハードディスクもここまでお安くなりました。)

- ●TX-100(100MBハードディスク) フェア大特価 ¥~~81,000~~
- ●TX-130(130MBハードディスク) フェア大特価 ¥~~97,000~~
- ●TX-180(180MBハードディスク) フェア大特価 ¥~~129,800~~
- ●シィー、ティー、エス40MB… 処分価格¥58,000

386WINDOWS Ver.3.0超お買得セット
- ●アイテック130MBハードディスク(富士通ドライブ使用)………… 定価¥138,000
- ●I/Oデータ 2MB増設RAN· 定価¥ 27,000
- ●386WINDOWS Ver3.0·· 定価¥ 25,000
- ●MS-DOS基本ソフト… 定価¥ 9,800

■定価合計…………¥199,800
▼
フェア大特価¥134,800

PRINTER

- ●PR-35T(110ケタ・カラー) 定価………¥ 98,000▶¥ 63,000
- ●PR-40T(136ケタ・カラーオプション) 定価………¥120,000▶処分大特価
- ●PR-30T(110ケタ・モノクロ) 定価………¥ 89,000▶¥ 59,800
- ●PR-B400(漢字40字/秒・136ケタ・カラー) 定価………¥ 98,000▶¥ 78,000
- ●PR-A600(漢字60字/秒・136ケタ・カラー) 定価………¥148,000▶¥118,000
- ●FMPR-353G2 定価………¥ 98,000▶特価¥ 73,000
- ●FMPR-362G 定価………¥178,000▶特価¥133,000
- ●FMPR204B(80ケタ・カラー) 定価………¥ 80,000▶特価¥ 41,000

上記プリンターをお買い上げの方プリンターケーブル¥3,000

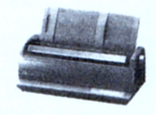

- ●ジョイライター 定価¥49,800▶特価¥39,800

☆全商品カットシートフィーダー取扱っております。

FDD

- ●SD-35R(ケーブル込み) 定価¥138,000 ▼ ¥ 97,000
- ●SD-05R………¥60,000▶¥49,800(ケーブル込)
- ●SD-03R(ケーブル込)¥50,000▶¥39,800
- ●富士通純正ドライブ…¥50,000▶¥41,000(ケーブル¥7,000)
- ●VERY 3.5インチドライブ(ケーブル込み)··¥38,000
- ●エスパー3.5"ドライブFD-302 ケーブル込み··¥39,800

増設RAM

- ●2MB(HM-V02T・富士通純正チップ使用) 定価…………¥24,800▶¥19,800
- ●4MB(HM-V04T・富士通純正チップ使用) 定価…………¥49,500▶¥39,800
- ●8MB(HM-V08T・富士通純正チップ使用) 定価…………¥98,000▶¥78,000
- ●メルコ製2MB(OKIチップ使用) 定価¥28,000▶超特価
- ●I/Oデータ2MB(FJ-SIM32-2M) 定価…………¥27,000▶超特価¥17,800

その他厳選オプション

■ビデオカード
- ●FMT-412A¥40,000▶電脳特価¥30,000

■MIDIカード
- ●FMT-401··¥35,000▶電脳特価¥26,250
- ●FMT-403…¥72,800▶電脳特価¥54,600
- ●MC-P12T FMT-402と完全互換…¥19,800▶¥17,800

■SCSIカード
- ●FMT-121··¥30,000▶電脳特価¥22,500
- ●ハードディスクセットの場合……¥21,000

■アンプスピーカシステム

- ●FMT-SP101 定価¥29,800 ▼ 特価¥22,300

■TVチューナーユニット
- ●FMT-TU101……¥39,800▶特価¥29,800
- ●チューナーカード(UXシリーズ対応)¥38,800▶¥29,100

■I/O拡張ユニット
- ●FMT-611……¥39,800▶特価¥29,800

■数値演算プロセッサ
- ●FMT-351…¥120,000▶特価¥ 90,000
- ●FMT-352…¥120,000▶特価¥ 90,000

■ベクトル文字パターン
- ●B276Y110……¥39,800▶特価¥29,800

周辺機器、オプション等は数に限りがあります。これだッ!と決まったらお早めにお電話を!!

FM NoteBook (R-50NBX)

先着50名様プレゼント!NBリンク98+コンピュータ直結ケーブル

大変お待たせいたしました!

●386SX(16MHz)搭載●40MBハードディスク内蔵
■定価…………¥385,000+¥9,800(MS-DOS付)
▼
大特価¥?94,000

クレジット均等払い(頭金なし)

¥27,100×12回	¥18,900×18回	¥14,500×24回

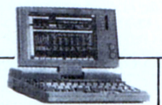

FM NoteBook (R-50NBX)

NOTE BOOKフルラインアップキャンペーン実施中!

先着50名様プレゼント!NBリンク98+コンピュータ直結ケーブル

ついに出た/386SX(16MH)搭載

- ●FMR50NX1(FDDタイプ・MS-DOS付) 定価…………¥267,800▶大特価¥1?4,000
- ●FMR50NX5(20MBハードディスク内蔵・MS-DOS付) 定価…………¥359,800▶大特価¥2?9,800

FM NoteBook

超お買得

先着50名様プレゼント!NBリンク98+コンピュータ直結ケーブル

●FMR50NB1(FMR50NB1)¥238,000●MS-DOS¥9,800
■定価合計…………¥247,800
▼
大特価¥1?5,800

クレジット均等払い(頭金なし)

¥17,000×12回	¥11,800×18回	¥9,100×24回

FM R-CARD

先着50名様プレゼント!NBリンク98+コンピュータ直結ケーブル

●FMR-NBC1(MS-DOS内蔵)……¥238,000
▼
大特価¥1?8,000

クレジット均等払い(頭金なし)

¥15,400×12回	¥10,800×18回	¥8,300×24回

★ご注文、お見積りFAX24時間受付! 03-3486-5314(渋谷店)・045-311-6830(横浜店)

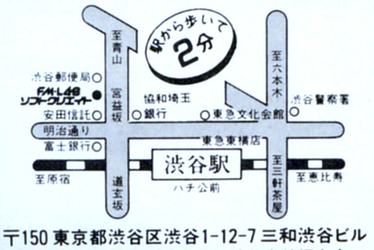

〒150 東京都渋谷区渋谷1-12-7 三和渋谷ビル
▶振込銀行:太陽神戸三井銀行渋谷宮益坂支店
㈱ソフトクリエイト ㊢No.5000340

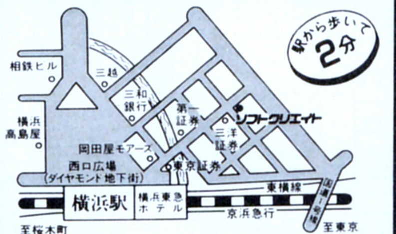

〒221 横浜市神奈川区鶴屋町2-12-8 第1建設ビル1F
振込銀行:三和銀行 横浜駅前支店㊢No.310852

●富士通パソコン専門ショップ

FM·LAB ソフトクリエイト

営業時間:AM10:00～PM7:00
定休日:渋谷店▶年内無休
横浜店▶年内無休

渋谷店/☎03-3486-0871㈹
横浜店/☎045-314-4777㈹

安い!! ゲームソフト定価の25%引き(消費税不用)

(ただし エニックス・ビクター・ポニーキャニオン・シャープ等一部のソフトは10%引きです)

中古ソフトコーナー

在庫リストを62円切手同封して請求して下さい。

買いたい方に(販売方法)

必要なソフトがお決まりであれば、お電話ください。在庫を調査し代金引換によりお送りします。また、中古ソフトリストをご希望の方は、お持ちの機種・メディア・62円切手・ご住所を同封の上、小社にお送りください。なお、リスト製作中の場合は、発送が遅れます。必ず発送しますので気長にお待ちください。

売りたい方に(買い取り方法)

あなたのお持ちのソフトを中古係までまずお送りください。着き次第買い取り値を査定して連絡いたします。査定額が気に入らなければすぐにお返しする安心システムです。

VIDEO・LDコーナー

アニメを中心にVIDEO、LDの通販を開始!! 62円切手同封の上資料請求して下さい。中古アニメビデオ高額買取りもいたします。

VIPコーナー

通販顧客のVIP会員の皆様へ金券同封の割引サービスを開始しました。VIP番号をお持ちの方は必ずVIP番号をお知らせ下さい。新規には62円切手5枚でVIP登録いたします。ぜひ入会して下さい。

※品切れの際はご了承くださ

新作&名作コーナー / 定価の25%引き+α(送料・手数料等)リストに無いソフトも扱います。

(一部メーカーを除く)

発売予定日は12月1日現在のものです

PC98シリーズ

ソフト名	発売予定日	定価
アークス3	発売中	9,800
アドヴァンスドロードモナーク	発売中	9,800
アトラス	発売中	10,800
アルシャーク	発売中	9,800
伊忍道 打倒信長	発売中	9,800
ヴェインドリーム	発売中	9,800
ウルティマ6	発売中	9,800
エアーコンバット2	発売中	8,800
栄冠は君に2	発売中	9,500
A列車で行こう3	発売中	12,800
F-15ストライクイーグル2	発売中	10,800
エンシェントドラゴン	発売中	8,800
(き)	発売中	5,800
銀河英雄伝説2 DX+SET	発売中	12,800
キングズクエスト5	発売中	9,800
クムドールの剣	発売中	9,800
群雄三国志	発売中	7,800
轟 大東亜黙示録	発売中	9,800
サーク2	発売中	8,800
サーク ガゼルの搭	発売中	7,800
サイレントサービス	発売中	8,800
斬2 陽炎の時代	発売中	9,800
三國志2	発売中	14,800
シムアース	発売中	12,800
ジーザス2	発売中	8,800
ZETA(ゼータ)	発売中	9,800
ゼノン2 メガブラスト	発売中	9,700
ソーサリアン	発売中	9,800
続ダンジョンマスター カオスの逆襲	発売中	9,800
大戦略3 '90	発売中	9,800
ダイナソア	発売中	9,800
ダンジョンマスター	発売中	9,800
天下統一2	発売中	9,800
ドラゴンスレイヤー6 英雄伝説	発売中	8,700
ドラッケン	発売中	9,700
NIKO2(ニコニコ)	発売中	7,800
ねじ式 特別限定版	発売中	9,800
信長の野望 武将風雲録	発売中	9,800
ハットリス	発売中	7,800
遙かなるオーガスタ HDパック	発売中	14,800
パワーモンガー	発売中	12,800
ブライ下巻 完結編	発売中	9,800
ブランディッシュ	発売中	9,800
プリンセスメーカー	発売中	14,800
プロの碁4	発売中	9,800
ベストプレーベースボール 新データ版	発売中	9,800
魔導物語1-2-3	発売中	9,800
野球道 PLUS	発売中	9,800
指輪物語 第1巻 —旅の仲間—	発売中	12,800
義経	発売中	9,800
ライフ&デス	発売中	8,800
ロードモナーク	発売中	9,800
ワイアラエの奇跡(オーガスタ用データ集)	発売中	7,800
ドラゴンクイズ	11/末	6,800
ウェルトリス	11/末	7,800
F-19ステルスファイター	11/末	12,800
レジオナルパワー2	11/末	9,800
シグナトリー	11/末	9,800
スペースインベーダー	11/末	7,800
プレイメイカーフットボール	11/末	9,800
WOLFPACK	12/06	11,800
キングブリーダー(異獣王)	12/06	9,800
セシリア	12/06	48,000
風雅セレクション1	12/06	8,800
マーキュリー2	12/06	9,800
マーキュリー2 CD付き	12/06	11,800
ミグレイン	12/06	7,800
レイルロードタイクーン	12/06	11,800
将棋聖天	12/10	14,800
笑ッせぇるすまん2	12/10	3,980
KIGEN(輝源)	12/12	9,800
沈黙の艦隊	12/12	12,800
フレイ	12/12	7,800
ウィザードリィ6 ベイン オブ ザ コズミック	12/13	12,800
ジョシュア	12/13	9,800
ディスクステーション98 8号	12/13	2,980
レミングス	12/13	7,800
ILLUSION CITY(幻影都市)	12/14	9,800
ブルトンレイ シナリオ集3	12/15	4,800
レイズ	12/15	9,800
関ケ原	12/20	12,800
天舞 三国志	12/20	12,800
パワーシンガー(ソニー)	12/20	9,700
麻雀遊園地	12/20	7,700
らんま1/2 飛龍伝説	12/20	14,800
谷川浩司の将棋指南3	12/21	7,800
ロイヤルブラッド	12/21	7,800
ロイヤルブラッド CD付	12/21	10,200
ロードス島戦記2	12/21	9,800
ブリッツクリーク2	12/22	9,800
ロボクラッシュ98	12/22	8,800
ALL ABOUT MARK FLINT	12/?	7,800
グロスドイチェランド	12/?	14,800
雀豪3	12/?	9,800
大撃沈	12/?	14,800
太閤立志伝	12/?	未定
ブラックレインボー2	12/上	8,800
四柱推命学入門 桃源郷2	12/上	12,800
ソーサレス オブ ウッド	12/下	7,800
PITAPAT	01/下	6,800
笑ッせぇるすまん3	01/15	3,980
ふしぎの海のナディア	02/?	未定
マイト&マジック3	03/?	12,800
川中島異聞録	92-?	8,800
太閤立志伝	92-?	未定
PGA ツアーゴルフ	92-?	8,800
コマンドHQ	未定	10,800
ゴルフコンストラクション	未定	12,800
スターファイヤー	未定	9,800
スターモービル	未定	7,200
戦極 システム&戦国武将編 VOL.1	未定	9,800
ダークレイス2	未定	7,800
対局 星・小目	未定	14,800
楽しい詰め碁 1巻	未定	7,800
とりあえずCGI	未定	6,800
ノア	未定	7,200
ブルー	未定	9,700
HOP UP	未定	5,980
麻雀悟空 天竺への道	未定	9,800
ミスティ8	未定	5,000
リザーブ	未定	6,800
猟奇王	未定	12,800
ワルキューレの冒険2	未定	未定

PC88シリーズ

ソフト名	発売予定日	定価
伊忍道 打倒信長	発売中	9,800
エメラルドドラゴン	発売中	8,800
銀河英雄伝説2 DX+SET	発売中	12,600
サーク2	発売中	8,800
サーク ガゼルの搭	発売中	7,800
三國志2	発売中	14,800
ソーサリアン	発売中	9,800
ダイナソア	発売中	8,700
ドラゴンスレイヤー6 英雄伝説	発売中	8,700
信長の野望 武将風雲録	発売中	9,800
ファイナルクライシス	発売中	7,800
ファングス	11/29	8,800
幻影都市(VA)	11/下	9,800
NIKO2(ニコニコ)	12/03	7,800
コラムス	12/20	7,800
ぽっぷるメイル	12/20	8,700
ヨーロッパ戦線	12/21	12,800
ヨーロッパ戦線 CD付	12/21	15,200
フレイ(VA)	12/?	7,800
天下統一88	12/上	9,800
エフェラ&ジリオラ ジエンブレム フロム	未定	8,800
スナイパー	未定	6,800
ドラゴンウォーズ	未定	9,800
Vallzel ヴァルツェル	未定	8,800
HOP UP	未定	5,980
ミスティ8	未定	5,000

X68000

ソフト名	発売予定日	定価
機動戦士ガンダムクラシックオペレーション	発売中	9,800
キャメルトライ	発売中	8,800
銀河英雄伝説2 DX+SET	発売中	12,800
サイバーコア	発売中	7,800
サイレントメビウス	発売中	14,800
三國志2	発売中	14,800
ゼノン2 メガブラスト	発売中	9,700
続ダンジョンマスター カオスの逆襲	発売中	9,800
ドラッケン	発売中	9,700
NIKO2(ニコニコ)	発売中	7,800
信長の野望 武将風雲録	発売中	9,800
パロディウスだ!	発売中	9,800
パワーモンガー	発売中	12,800
飛翔鮫	発売中	8,800
ブリッツクリーク	発売中	9,800
プロサッカー68	発売中	9,800
ボナンザブラザーズ	発売中	9,000
ラストバタリオン	発売中	8,800
ロードス島戦記	発売中	9,800
コードゼロ	11/末	7,800
ワールドゴルフ3	11/末	9,800
ウェルトリス	11/末	7,800
アルシャーク	12/06	9,800
出たな!! ツインビー	12/06	9,800
ジェノサイド2	12/07	8,800
スターウォーズ	12/13	7,200
大戦略3 '90	12/19	9,800
麻雀遊園地	12/20	7,700
伊忍道 打倒信長	12/21	9,800
伊忍道 打倒信長 SW	12/21	12,200
ファーストクイーン2	12/?	8,800
ヘビーノヴァ	12/?	未定
棋太平	12/上	未定
PITAPAT	01/下	6,800
レミングス	01/?	未定
ヴェルスナーグ戦乱	02/?	9,800
シュートレンジ	02/?	9,800
キャンペーン版大戦略2世界激闘編	未定	3,600
シムアース	未定	12,800
ジョシュア	未定	9,800
スターコマンド	未定	9,800
スパン オブ ドリーム	未定	12,800
スピンディジー2	未定	8,700
タッグ オブ ウォー	未定	6,800
D 欧州蜃気楼	未定	12,800
ネメシス'90	未定	8,800
ノア	未定	7,200
ビーストロード	未定	7,800
ブラックレインボー	未定	8,800
プラネット キャンペーン	未定	4,980
ホーリークエスト	未定	8,800
HOP UP	未定	5,980
麻雀武蔵	未定	9,800
麻雀悟空 天竺への道	未定	9,800
ミスティ8	未定	5,000
指輪物語 第1巻 —旅の仲間—	未定	12,800
リザーブ	未定	6,800
688アタックサブ	未定	9,800

FM TOWNS

ソフト名	発売予定日	定価
アトラス	発売中	10,800
栄冠は君に2	発売中	9,500
A列車で行こう3 マップコン付	発売中	14,800
サーク2	発売中	9,800
サイレントメビウス	発売中	14,800
三國志2	発売中	16,800
シムアース	発売中	12,800
シュヴァルツシルト	発売中	12,800
スーパー上海ドラゴンズアイ	発売中	7,800
続ダンジョンマスター カオスの逆襲	発売中	9,800
ダイナソア	発売中	9,800
ダンジョンマスター	発売中	8,800
ドラゴンスレイヤー6 英雄伝説	発売中	8,700
ドラッケン	発売中	8,800
ナイトメア	発売中	12,800
NIKO2(ニコニコ)	発売中	7,800
信長の野望 武将風雲録	発売中	11,800
パラメデス	発売中	7,800
ブライ下巻 完結編	発売中	9,800
フリーウェアコレクション4	発売中	3,000
雷電伝説	発売中	9,700
ロードモナーク	発売中	9,800
バトルガール	11/末	12,800
パワーモンガー	11/末	12,800
ハイパー アクアリウム	11/末	9,800
スーパーシューティングタウンズ	11/末	9,800
ウィザードリィ6 ベイン オブ ザ コズミック	12/13	12,800
大戦略3 '90	12/14	9,800
ヴォルフィード	12/20	8,800
ブランディッシュ	12/20	9,800
ライフ&デス	01/24	8,800
マイト&マジック3	03/?	12,800
ウルティマ4	未定	11,800
バルーサの復讐	未定	8,800
麻雀悟空 天竺への道	未定	9,800
ミスティ8	未定	5,000
ミラーズ	未定	9,800
指輪物語 第1巻 —旅の仲間—	未定	12,800

MSX2・MSX2+

ソフト名	発売予定日	定価
伊忍道 打倒信長	発売中	9,800
伊忍道 打倒信長(ROM)	発売中	11,800
エメラルドドラゴン	発売中	8,800
銀河英雄伝説2 DX+SET	発売中	12,600
サーク2	発売中	8,800
サーク ガゼルの搭	発売中	7,800
サウルスランチ VOL.1.5	発売中	3,400
三國志2	発売中	14,800
ドラゴンスレイヤー6 英雄伝説	発売中	8,700
信長の野望 武将風雲録	発売中	9,800
ぷよぷよ	発売中	6,800
ロードス島戦記	発売中	9,800
エアーホッケー(要ダンジョンハンター)	11/末	2,980
シューティングコレクション(要ダンジョンハンター)	11/末	2,980
NIKO2(ニコニコ)	11/末	7,800
ディスクステーション32号 最終号	12/06	8,800
プロの碁4	12/06	9,800
笑ッせぇるすまん	12/10	3,980
M SIOS(ミューシオス)	12/11	29,800
どしふんスペッシャル	12/13	3,600
ILLUSION CITY(幻影都市)	12/14	9,800
ロイヤルブラッド	12/26	7,800
ロイヤルブラッドCD付	12/26	10,200
ロイヤルブラッド(ROM)	12/26	9,800
ロイヤルブラッドCD付(ROM)	12/26	12,200
スコアサウルス	12/?	9,800
ウィザードリィ5	未定	12,800
ヴェインドリーム	未定	9,800
クォータースタッフ	未定	9,800
シャドウブレイン	未定	9,800
シンセサウルス Ver 3.0	未定	8,800
ドラゴンスピリット	未定	8,800
ドラッケン	未定	9,800
ナイスミディパック MIDIRA・B	未定	52,000
ビバ ラスベガス	未定	6,800
ミスティ8	未定	5,000

アダルトコーナー / 定価の25%引き+α(送料・手数料等)

(一部メーカーを除く)

★は発売中、数字は発売予定日。

ソフト名	定価	98	88	X68	MSX	TOWNS
アルテミス	7,800	★		★	11/末	未定
S.A.P.特殊行動警察	6,800	★		★		
ELLE(エル)	7,800	★	未定	★	未定	★
女教師(亜紀子)	7,800	12/21		未定	未定	
ガイナロック	9,800	★				
帰り道は危険がいっぱい	7,800	★	未定	★		
キサナ	6,800	★	★	★	★	
ギゼ	7,800	★		未定	12/下	
KIDS 特殊行動警察 2ND FIL	6,800	★		11/末		
GIDDY(ギディ)	7,800	12/13				
君だけに愛を	7,800	★		★	★	
キャル2	7,800	★		★	★	未定
キャル3	7,800	未定				
きゃんきゃんすごろく 華麗なる人生	未定	12/14		12/14		
きゃんきゃんバニー スピリッツ	7,800	★		未定	★	
クインティアロード	8,800	★		★		
狂った果実(殺しのドレス3)	7,800	12/07		未定	未定	
グレイテスト・バクリス	7,800	12/中				
恋の長野慕情	7,800	★				
校内写生 第1巻～第3巻	各5,800					12/下
校内写生 第1巻～第3巻	各4,800	★		12/下	★	
ごくらく天国 巨桃の搭	6,800	11/末	未定			
コズミックサイコ	7,800	★	★	★	★	未定
コブラミッション	6,800	★				
サナトス	6,800	★		★	★	未定
3太くん	5,800	★		★		
しぇいく!しぇいく!	12,800	未定				
シャングリラ	7,800	★		★		12/19

ソフト名	定価	98	88	X68	MSX	TOWNS
JOKER(ジョーカー)	7,800	★		★	11/末	未定
JOKER(ジョーカー)2	7,800	12/06		12/06	01/中	
スイートエモーション	7,800	★		★	11/末	
STRUSH	7,800	12/06				
世界でいちばん君が好き	5,800	★	★	★	★	
それゆけナンパくん	6,800	★				★
ダンジョンバスターエクスプローラーズ	6,800	★	★			
ダンジョンバスター2 リバイブ	6,800	★				
D.P.S. SG & set2	各6,800	★	★	★	★	★
D.P.S. SG set3	6,800	12/15	12/15	12/15	01/下	12/15
DE・JA	6,800	★	★	★	★	
天使は2度死ぬ	8,800	12/04		12/04		12/04
電脳学園3 トップをねらえ	8,800	★	★	未定	★	
電脳学園4 エイブハンターJ	9,800	★				
闘神都市	6,800	★	未定	★	12/15	★
ドラゴンアイズ	6,800	★	★	未定	★	
ドラゴンナイト2	7,800	★	★	★	★	
ドラゴンナイト3	7,800	12/23		12/中		01/?
ドラゴンピンク(ゼロキャッスル)	8,800	12/上		12/上		
ナイキ	7,800	★		未定	★	
ナイトシーブ	6,800	11/末				
2069AD	6,800	★		★		★
バーディーワールド	5,800	12/10		01/中		
バーミリオン	6,800	★	★		未定	
はっちゃけあやよさん3	4,800	★		12/11		
花よりだんご	6,800	★		★		
ビースト2	8,800	12/06		01/中	01/末	
ピーチアップ総集編2	7,800				★	

ソフト名	定価	98	88	X68	MSX	TOWNS
ビーナス キャンペーン	8,800	★				
秘密の花園	7,800	01/?				
ピンクソックス8、プレゼン、マニア	各3,600				12/13	
ファーラの時結界	8,800	★	★			
フォクシー2	7,800	★		★	未定	
復活祭 アスティカーヤの魔女	6,800	12/20				
フラッシュポイント1号～2号	各3,500	★				
ブラッドシード	未定	11/末				
ブランマーカー	6,800	★		★		
星の砂物語2	7,800	12/上		12/上		
星の砂物語	6,800	★	★	★	★	
ポッキー2	8,800	★	★		12/20	
ホットプリント パート2	7,800	12/?				
煩悩予備校2	7,800	★		★		
魔<彩子>雀(まーさいこーじゃん)	8,800	12/上				
マーシャルエイジ	7,800	11/末				
舞(mai)	6,800	12/14		未定	12/07	
魔女っ子クミ	9,800	★				
ミラージュ	7,800	12/10		01/中	01/中	
メタルオレンジ	7,800	12/?	★	未定		
やりたい放題2	6,800	★	★	★	★	
妖獣クラブ1～2	各7,800			★		
妖獣クラブ カスタム	7,800	★				
ランス2	6,800	★	★	★	★	★
ランス3	6,800	★		★		02/中
レイガン	6,800	★	★	★	★	
ロゼ(ROSE)	7,800	★				
わたしをゴルフに連れてって	7,800	★	★	未定	★	

新品ゲームソフトの送付手数料

定価5,001円以上の商品1本につき	600円
定価5,000円以下の商品1本につき	800円
北海道・沖縄及び離島への送付1本につき	800円

3本以上同時発送の割引

新作、在庫切れ等により同時発送できない場合がありますが、もし、3本以上を同時発送した場合は送料を割引きます。

予約割引

発売日より10日以上前にご注文していただくと、予約商品1本につき100円商品合計額より割引きます。

後払手数料

料金着払い手数料1本につき	500円
夜間・配達日指定料1回につき	500円
特急手配扱い料1回につき	1,000円

特急手配・代金引換・便指定・指定日配達・夜間配達・午前午後指定も可

本紙広告有効期限1992年1月17日まで
社員・アルバイト募集

アークオリジナルコーナー

アーク㈱が台湾・香港で製造し、アメリカ・ヨーロッパ等に大量輸出しているオリジナル製品です 日本市場に合う製品を厳選して販売いたします。全てアーク㈱が直接品質保証いたしますので安心して購入してください。

前払の方は表示特価。後払の方は表示特価＋500円。　送料・消費税不用。

ニュータイプ アーム型コピーホルダー
東京ニーズ製
机へのクランプ取付で原稿を見やすくセット
定価3,500円

コピーホルダー
ディスプレイに取り付け原稿を見やすくセット
定価2,400円→特価1,800円

アークマウス(98・286用バスマウス)大特価
大型クリックですべりが良くたいへん使いやすいマウスです。200DPIの高信頼設計商品。自信をもっておすすめします。
定価7,800円 ·大特価3,800円
アークマウス

IBM用シリアルマウス(TRUDOXブランド)
マウスソフト・マウスポケット・マウスパッド付・3クリックボタン。
定価12,000円 ·大特価7,800円

大人気商品／パソコンデスク&チェアー

5本足で床にやさしく座りよい高級品(色:グレー)
定価28,000円→特価16,800円

タテ形ラック
60cm W
55cm D
114cm H
限定10台 年末特価
定価42,000円→特価22,000円

ドイツ製ガスダンパーを使用した最高級パソコンチェアー
レバー1本で座ったまま上下が可能です(色:チャコールグレー)
定価38,000円→特価23,000円

プリンター切替機
36Pセントロタイプの1入力A・B出力パソコン・プリンターの切替に(ケーブル別売)
定価4,800円 ·特価3,600円
98用プリンター切替機
東京ニーズ製(ケーブル付)
定価4,980円→ 特価4,800円

NEWアークボール(98・286用バスマウスタイプ)
なめらかなボールの回転と操作性のよいデザインで新登場!!
バスマウスと同様に使用できます。200DPIで図形・項目入力とも場所をとらずに入力!!
定価12,000円 ·特価8,800円

IBM用シリアルトラックボール(TRUDOXブランド)
ポップアップメニュー・ペイントソフト・マウスドライバー付。ダイナミック(50〜800 DPI)で動作!!
定価14,800円 ·特価12,000円

モニターアーム
12″−14″モニター用
定価¥32,000 ¥24,000

プリンター台
フリーサイズでどのプリンターにも合います
定価¥2,800円 ¥1,800
(大量輸入につき大特価)

パソコン台
固定スライダーを使用してキーボードか本体の下に入り出入自由 金属製で左右セパレートになっていますので、どのパソコンでも使用可能です
又、パソコンの横かさね使用も可能になります
定価¥8,600 ¥7,800円

ディスケット・ケース
3.5インチが80枚もしくは5インチが120枚入りキー付のプラスチックケースです。
3.5インチと5インチ用の兼用タイプ
横長タイプですので机又はタナが広く使えます。
定価¥2,800 各¥1,900

クリーニングセット
5″、3.5″のクリーニングディスク。
強力ハンディーバキュームクリーナー。
OAクリーナー。
クリーニングクロス。
ヘッドクリーナー。
5点がセットになったプラスチックのケース付。これがあれば、パソコンのクリーニングの全てがOKです。
定期的なパソコンのお手入れがデータを守ります。
5″、3.5″両タイプあり。
定価4,200円→3,800円

ディスケット キャビネット
W:423mm
D:345mm
H:192mm
5インチ用と3.5インチ用があります3.5インチ100枚、5インチ180枚収納できます。シリンダーロック付で安心してお使いいただけます。簡単組立式。
定価7,800円→ 特価4,800円

3.5″専用 ディスケットキャビネ
3.5″ディスケット150枚収納カギ付の高級品です
定価6,800円→特価4,800円

超お買得 数値演算プロセッサー
(消費税・送料含む)

インテル		
新製品 80387DX 16/33	16〜33MHz共用	¥36,800
80287XL	12MHz	¥19,800
80387SX	16MHz	¥28,000
80387SX	20MHz	¥29,000
80487SX-20	20MHz	¥88,000

サイリックス		
CX83D87-16	16MHz	¥36,800
CX83D87-20	20MHz	¥36,800
CX83D87-25	25MHz	¥36,800
CX83D87-33	33MHz	¥36,800
CX83S87-16	16MHz	¥27,800
CX83S87-20	20MHz	¥28,800

大特価通販コーナー

必要な用品リフトの通販特価サービスです。パソコンに必要な小モノを取り揃えました。あなたのパソコンをグレードアップしてみませんか？
前払の方は表示特価。後払の方は表示特価＋500円。送料・消費税不用。

マウステーブル
せまいスペースを有効利用 伝票入力台としても使えます
¥3,800

キーボードジャケット
●98R●98VMII、DO
●286V・X、386●88M/F
●98U●68K●68K PRO
装着したまま操作できます
各¥2,800

ディスクドライブプロテクター
不用意な操作やホコリをふせぎます
PC-286V用・PC-98R用
各¥1,800

ビッグ・ゲーマー
目の疲れをやわらげるゲーム必需品です
14〜16インチ用
¥1,800

クリーニングディスケット
ディスクドライブも定期的なお手入れを
3.5、5タイプ
各¥1,700

八戸ファーム製
FMステーション FM1-N 特価38,000円
FMステーション FM1-E 特価38,000円
FMステーション FM1-L 特価23,000円
CRTアダプター CRTA-01E 特価18,000円
CRTカートリッジ CRTC-02N 特価 9,000円

エニックスのパソコンデスクを大特価で提供
(ED-90H)
ED-90L(4段) W:64cm D:71cm H:113cm 定価43,000円 大特価26,000円
ED-90H(5段) W:64cm D:71cm H:129cm 定価52,000円 大特価28,000円

増設RAMボード
I.Oデータ製
PIO-PC34N-2MA 定価32,000円→25,800円
PIO-PC34N-4MA 定価55,000円→44,600円
PIO-PC34N-8MA 定価100,000円→81,000円
PIO-PC34FX-2MA 定価37,000円→29,800円
PIO-PC34FX-4MA 定価63,000円→51,000円
PIO-PC34FX-8MA 定価115,000円→92,000円
IOS-10STD(ソフト) 定価6,000円 ·4,600円
メルコ製
EMJ-2000L 定価34,800円 ·28,000円
EMJ-4000L 定価59,800円 ·48,000円
EMJ-8000L 定価110,000円 ·88,000円
EML-2000L 定価39,800円 ·32,000円
EML-4000L 定価64,800円 ·52,000円
MRA-4000L 定価59,800円 ·48,000円
MRC-2000L 定価34,800円 ·28,000円
MRL-4000L 定価54,800円 ·44,000円

MSXジョイカード
ファミコンの入力と同じになります。
普通タイプ ¥1,800　連射タイプ ¥2,100

ジョイスティック
XE-1AP 特価13,300円
XE-1PRO 特価9,400円
XE-1ST2 特価5,700円

ウルティマOAクリーナー
これてあなたのパソコンも新品になります
S150mℓ ¥1,800　M300mℓ ¥2,800

PC98note用テンキーパット
エニックス製(ACE-10)
あると便利です。
定価12,000円→特価9,800円
PC98note用キャリングバッグ
エニックス製(CB-98)
布地です。パソコンとアウトドアライフを楽しめます。
定価15,000円→特価12,800円

ハードディスク
アイテック製
IT H-135F 定価248,000円 ·168,000円
IT H-100G 定価238,000円 ·148,000円
IT SS40 定価138,000円 ·88,000円
IT RL-45F 定価148,000円 ·98,000円
ICM製
HC-130 定価178,000円 ·138,000円
HC-80 定価148,000円 ·114,800円
HC-40 定価108,000円 ·83,000円
INTER-80 定価168,000円 ·128,000円
C FLAT 定価108,000円 ·88,000円

増設フロッピーディスク
(アイドルジャパン製)
AFD-351 3.5シングル 定価34,800円 ·23,700円
AFD-352 3.5ダブル 定価57,800円 ·39,900円
AFD-501 5シングル 定価38,800円 ·29,800円
AFD-502 5ダブル 定価62,800円 ·45,400円
(アクセル製)2HD/2DDオートタイプ
FDC-57 5″シングル 定価68,000円 ·48,500円
FDC-58 5″ダブル 定価88,000円 ·62,800円
FDC-377 3.5シングル 定価39,800円 ·32,300円
FDC-378 3.5ダブル 定価59,800円 ·46,100円

スピークボード(アイドルジャパン製)
パソコン通信、LANで音声メッセージが送れます。
定価49,800円→ 特価40,900円
スーパーサウンドSS-10(アイドルジャパン製)
高性能FM音源ボード。MSX仕様ジョイスティック2ポート付き。
定価19,800円→ 特価11,200円
MIG98(フジ音製)
拡張スロットの1番に差し込むだけで、いろんなソフトがスピードアップします。　対応機種 98VM、VF、CV、UV、E、M、U。
定価63,000円→ 特価45,000円

延長ケーブル

98キーボード延長	1.5m	2,800円
88キーボード延長	1.5m	2,800円
PCプリンタ	1.5m	4,800円
マウス・ジョイスティック	2m	1,400円
アナログRGB	1.5m	4,800円
RS232C	1.5m	5,800円

マウスオペレーションボード
Sサイズ 2,200円
Mサイズ 2,600円

システムカバー
M 1.3×1.3 1,800円
L 2.5×1.8 2,600円
布製 2.4×1.5 3,800円

各種マウス
バスマウス(98・286用) 特価3,800円
MK-MOUSE I(88・MSX・FM用) 特価5,300円
MK-MOUSE II(98・286用) 特価6,800円
シリアルマウス(J-3100・AT・AX用) 特価8,800円

マウスカウントチェンジャー
HW-100
98・286シリーズのバスマウスのカウント数を½・1・2倍に変える
特価2,800円

ノーブランドディスケット
5″2D 10枚 ¥680
3.5″2DD 10枚 ¥1,300
3.5″2HD 10枚 ¥1,800
他の商品と同時発送のみ注文を受付けます。

NEC MS-DOS 3.3Cセット
現在ビジネスソフト・ゲームソフトのほとんどがMS-DOSを必要としています。
最新バージョンを大特価にて提供!!
基本 定価9,800円 ·特価8,400円
セット 定価[illegible] ·特価14,700円

16色カラーカード
フジオン製
現在の大半のソフトが16色ボード対応又は専用です。NEC製の純製品は製造中止になりましたが、そのPC-9801-24コンパチブルのこの16色ボードがあればもう大丈夫!
対応機種 98VM/VF
定価15,000円→特価13,800円

ビジネスソフト
表計算ソフト LOTUS 1-2-3 定価98,000円→特価63,800円
ワープロソフト一太郎Ver.4.3 定価58,000円→特価39,800円
通信ソフト まいと〜くVer.2 定価28,000円→特価21,700円
MS-Windows 3.0 定価25,000円→特価22,300円
ユーカラ ウェーブ 定価9,800円→特価8,000円
Z'S STAFF Kid 98 Ver.3.0 定価28,000円→特価21,700円
その他お問い合わせ下さい。

パソコンミュージックの決定版
ミュージ郎 定価158,000円 特価134,100円
ミュージ郎Jr 定価98,000円 特価87,800円
リトルオーケストラ-RS 定価26,000円 ·19,900円
リトルオーケストラ-LS 定価20,000円 ·16,300円

サウンドオーケストラ-VS
9801-26K上位コンパチのFMステレオ音源ボードです。
別売のサウンドミュージシャンを使えば、あなたのパソコンはミュージックマシーンに変身!!
定価36,000円 ·28,100円
サウンドオーケストラ-LS
定価30,000円 ·24,000円
楽譜入力ソフトでらくらく作曲。あなたの新作をパソコンでつくろう。楽譜入力であなたの好きな音楽もOK。
定価25,000円→19,800円

ゲームの楽しさ倍増
スーパーサウンドSS-10
(アイドルジャパン製)
高性能FM音源ボード NEC製9801-26Kと同等商品です。もちろんジョイスティック2ポート付
定価19,800円
特価11,200円

ジョイスティック インターフェース
ジョイスティックのすべてのトリガーに98、88シリーズのあらゆるキーをプログラマブルに対応。
4方向、8方向の指定も可。
β-98MIII 特価8,900円
β-88MIII 特価8,900円
ジョイステーション
(アイドルジャパン製)
デスクトップ用です。EPSON286、386にも対応

アーク通販なら

安全　配達は、郵便小包・宅配便で発送し全国ネットで発送。
便利　電話受付は平日朝10時〜夜8時、土・日・祝午後1時〜7時
早い　大手流通会社・メーカーとタイアップ在庫は常時50万本以上。
正確　顧客管理・商品情報をコンピューターでリアルタイム処理。

お好みの方法でお求め下さい。

(注文方法・およその納期・料金)

前払

1.安全確実に
現金書留 ●注文内容を同封●6〜8日
★ゲームソフトは定価の25%引き＋送料
★用品類・ビジネス関係は表示特価金額のみ

2.安く早く
銀行振込 ●電話・ハガキ・FAX●4〜6日
★料金は現金書留と同じ

3.とにかく安く
郵便振替 ●通信欄に記入●10〜14日
★料金は現金書留と同じ

後払

4.かんたんに注文
普通代金引換 ●電話・ハガキ・FAX●4〜6日
★ゲームソフトは定価の25%引き＋送料＋(500円)
★用品類・ビジネス関係は表示特価＋(500円)

5.新作を発表後すぐに
予約代金引換 ●電話・ハガキ・FAX●発売日発送
★料金は普通代金引換と同じ
＊但し発売日10日以前のご注文は合計金額の100円引き

6.とにかく早く
特急代金引換 ●電話●2〜3日
★ゲームソフトは定価の25%引き+送料+(500円)+1,000円
★用品類・ビジネス関係は表示価格+(500円)+1,000円

7.指定日に配達(午前・午後の指定も可)
指定日代金引換 ●電話●指定日に配達
★ゲームソフトは定価の25%引き+送料+(500円)+500円
★用品類・ビジネス関係は表示価格+(500円)+500円

8.夜間に配達
夜間配達代金引換 ●電話・ハガキ・FAX●午後6時〜8時に配達
★料金は指定日代金引換と同じ

▼住所・氏名・電話番号・商品名・機種・メディアを詳しくお知らせ下さい。
▼未発売・在庫切れ商品は入荷次第お送りします。
但し、発送が10日以上遅れる場合は電話かハガキにてお知らせします。
▼納期遅れ、初期不良については、商品の取り替え・返金以外の責任は持ちません。
▼ご注文商品のキャンセルは原則としてお受けできませんが、未発売の場合のみお受けいたします。
▼18才未満の方のご注文は保護者の承諾を受けてからお願いします。
▼何かご不明な点等ございましたら、お気軽にお問い合せ下さい。

アーク通販直営ショップ
中古ソフト3,000本・新品ソフト・用品がいっぱい!!

(店内写真)

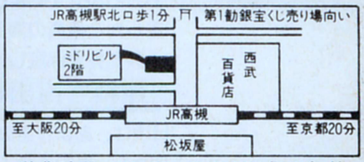

営業時間:PM1:00〜PM7:00 年中無休

●現金書留 下記住所 アーク㈱通販部ログイン係
●郵便振替 大阪0-103169 アーク株式会社
●銀行振込 第一勧業銀行高槻支店(普)1147114

アーク株式会社
通販部
〒569 大阪府高槻市芥川町1丁目14番27号
(ミドリビル2F)
☎0726-81-0471

完全保証 5年間

上質なサービスをベスト

完全保証の魅力を徹底解剖!!

パソコン及び周辺機器が「壊れたことがある」という人は全体の半数以上にのぼった。(日経パソコン1991.10.14より)
故障が起きたときの「完全」保証のポイントがうれしい。

完全保証部☎0467(鎌倉)-24-0453

Q1「ハードディスククラッシュも保証してくれるのですか?」

まず、最低¥45,000〜¥70,000以上の費用がかかりますが、完璧に対応します。365日×5年間、IPLの確かな保証があなたのマシーンのとなりに生きています。

Q2「FDDのディスクドライブ交換も無料ですか?」

もちろんです。¥25,000〜¥35,000の費用がかかります。どのような高額な修理に対しても5年間、完全に保証することをお約束します。

Q3「プリンタのヘッド交換も無料ですか?」

もちろんです。¥33,000〜¥35,000の費用がかかります。ヘッドは重要部分です。メーカー保証はわずかに半年です。5年間のワイドな完全保証がIPLから手に入ります。

Q4「CPUのメイン基板の交換も無料ですか?」

もちろんです。あきらめなくてもいいのです。全国どこからでも電話一本で伝えて下さい。¥35,000以上の費用がかかりますが5年間の長期に渡って保証を走らせ続けて、あなたのマシンを守っています。

Q5「液晶表示等のLCDユニットの交換も無料ですか?」

もちろんです。その状態により¥25,000〜¥70,000も費用がかかります。最高のサポートを5年間提供し続けることの重要さは、メーカー保証が切れた時、実感していただけます。

Q6「HDDのIFボード、バッテリィ不良なども無料ですか?」

もちろんです。¥20,000近くの費用がかかります。きっとよい買物をしたと最高の満足をお届けいたします。単体やご自分で考えたセットも完全保証します。(但し、人為的なもの、天災は除きます。)

無料で貸出します。 代替機の無料貸出

日頃は、あまり意識しないで使っているパソコンを修理に出す段になって、あわてます。すぐ、メンテナンス部へコレクトして下さい。個人でも会社のリースと同様な代替機サービスが用意されています。
(NEC、EPSON。但し、ノートブックタイプは除く。)

交換します。 初期不良交換3ヶ月保証

しまった/動いていたのに、今になって、……
さまざまな要因のテスト期間に3カ月間の初期不良期間を提供します。

現金で返金します。 返品・交換30日保証

ソフトウェアを含むすべての製品の返品を、30日間受けるというポリシーを持っています。クレジットの場合、契約書を返却します。30日間の交換も自由です。(未開封の場合。)それは言葉をこえた約束です。

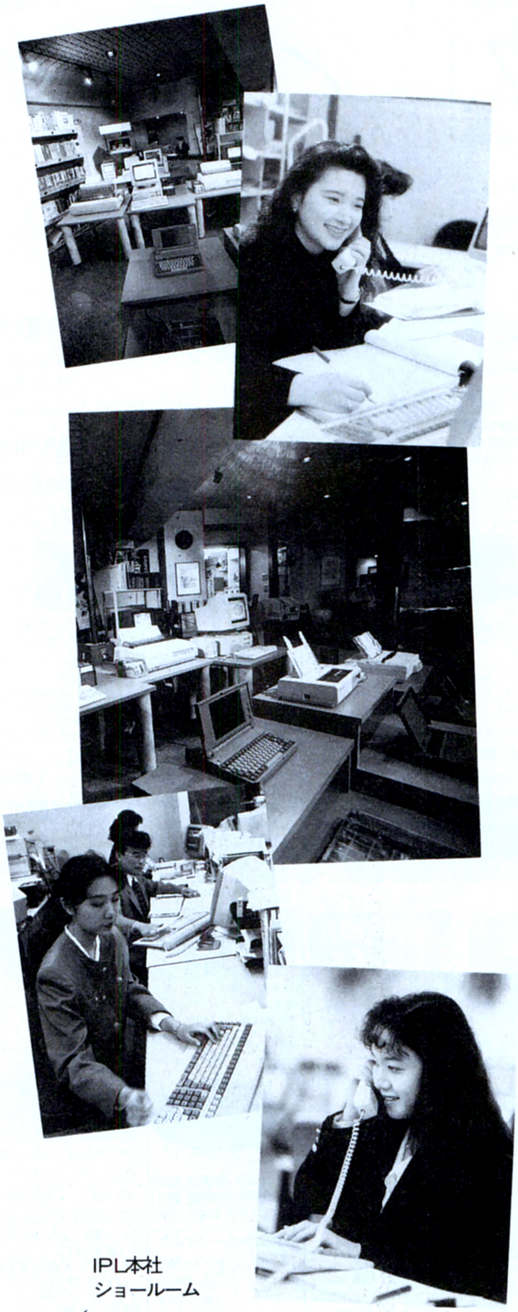

IPL本社
ショールーム

(法人向け組合せも貴社に最適なシステムをご提案いたします。リース等もお気軽にご相談下さい。)

テレビでも活躍中!

数々の番組内に使用されるコンピュータープログラム等を制作担当しています。

- 日本テレビ系
- フジテレビ系
- テレビ朝日系
- テレビ東京系

IPLブランドのディスケットを無料でお付けしています。すぐにコンピュータと対話できるよう、品質を保証して、システムでお求めの方全員に。

TOSHIBA DynaBook

アクセス No.L01380

J-3100SL-041VW(386SL25MHz、2MBRAM、VGA対応、40MHDD。東芝) ………… ¥478,000
J31TP001(テンキー、数値データや四則演算等の入力操作性をアップ) … ¥ 19,800
J31MS001(2ボタンマウス) …………………… ¥ 10,000
FA-L31SS(これなら水がかかっても大丈夫。キーボード防塵カバー) … ¥ 2,200
J31DM5741(J-3100用日本語MS-WINDOWS3.0) …………… ¥ 25,000
J31DPR02(10"48ドット漢字熱転写プリンタ、漢字70字/秒) ………… ¥ 69,800
J31ASF04(PR48用オートシートフィーダ。ハガキ〜A4まで) ………… ¥ 29,800
J3100Vシリーズプレゼント(キャリングバック) ……………… プレゼント中
すぐに役立つ本(プレゼントの中から欲しい本を1冊お選び下さい) … プレゼント中

返品交換 初期不良 5年保証

標準価格 ¥634,600 → IPL特別価格

¥5,100	×60回	ボーナス 30,000×10回
¥ 8,700	×48回	ボーナス 20,000× 8回
¥10,400	×36回	ボーナス 30,000× 6回

アクセス No.L01381

J-3100SX-041P(386SX20MHz、20MBRAM、3.5"×1FD、40MHDD内蔵、東芝) …… ¥438,000
BJ-10V Custom B(ノートサイズのバブルジェットプリンタ。48ドット漢字56字/秒) … ¥ 69,800
IFC-3100/15(プリンタケーブル) …………………… ¥ 5,500
J31BPSS2(セカンドバッテリーパック) ……………… ¥ 10,000
PIO-31SS-8MB(8MB増設メモリ) …………………… ¥110,000
一太郎Ver4.3(MS-DOS版、拡張メモリをEMSメモリとして可。ワープロソフト) …… ¥ 68,000
MICROSOFT Works(ワープロ、表計算、データベース、通信を統合操作) …… ¥ 40,000
MS-44Auto(マウス) …………………… ¥ 12,800
OH! Dyna(6か月無料購読) …………………… プレゼント中

返品交換 初期不良 5年保証

標準価格 ¥754,100 → IPL特別価格

¥2,700	×60回	ボーナス 50,000×10回
¥ 6,400	×72回	ボーナス 20,000×12回
¥11,800	×36回	ボーナス 30,000× 6回
¥24,200	×24回	ボーナス なし

拡張セット アクセス No.T01002

MP-4300(A3、8ピン、グラフティック) …………………… ¥198,000
CB0045(RS232Cケーブル) …………………… ¥ 12,000

返品交換 初期不良 5年保証

標準価格 ¥210,000 → IPL特別価格

¥ 3,600	×60回	ボーナス なし
¥ 5,500	×36回	ボーナス なし

FUJITSU FM TOWNS

アクセス No.L01002

FMTOWNSII-UX20(386SX、CRT一体型、3.5"×2、SCSIインターフェース装備) …… ¥288,000
FMT-KB101A(TOWNS用JISキーボード) …………………… ¥ 10,000
FMT-SP101(20Wステレオアンプ内蔵スピーカ) …………………… ¥ 29,800
サイレントメビウス(㈱GAINAX) …………………… ¥ 14,800
信長の野望武将風雲録(㈱光栄) …………………… ¥ 11,800
メリーゴーランド …………………… ¥ 8,800
栄冠は君に2(㈱アートディング) …………………… ¥ 9,500
A列車で行こうIII(アートディング) …………………… ¥ 14,800
TOWNSプレゼント(オリジナル振り子時計orマガジンラック) …… プレゼント中
TOWNSプレゼントXE-1ST2(TOWNS対応ジョイステック!) … プレゼント中

出張 返品交換 初期不良 5年保証

標準価格 ¥386,500 → IPL特別価格

¥1,200	×60回	ボーナス 30,000×10回
¥ 5,000	×36回	ボーナス 26,400× 8回
¥13,600	×24回	ボーナス なし

アクセス No.L01003

FMTOWNSII-CX20(32ビットCPU強力AV機能CD-ROM装備3.5"×2) ¥333,000
FMT-DP531(14"0.38ピッチ、アナログRGBマルチスキャン) ………… ¥ 89,800
FMT-KB107(TOWNSテンキー、JIS配列) …………………… ¥ 30,000
FMT-SP101(20Wステレオアンプ内蔵スピーカ) …………………… ¥ 29,800
ATLAS(アートディング) …………………… ¥ 10,800
サイレントメビウス(㈱GAINAX) …………………… ¥ 14,800
信長の野望武将風雲録(㈱光栄) …………………… ¥ 11,800
メリーゴーランド …………………… ¥ 8,800
栄冠は君に2(㈱アートディング) …………………… ¥ 9,500
A列車で行こうII(アートディング) …………………… ¥ 14,800
TOWNSプレゼント(オリジナル振り子時計orマガジンラック) …… プレゼント中
TOWNSプレゼント XE-1ST2(TOWNS対応ジョイステック!) プレゼント中

出張 返品交換 初期不良 5年保証

標準価格 ¥552,100 → IPL特別価格

¥3,900	×60回	ボーナス 30,000×10回
¥13,600	×36回	ボーナス なし
¥16,300	×24回	ボーナス 20,000× 4回

アクセス No.L01004

FMTOWNSII-CX20(32ビットCPU強力AV機能CD-ROM装置3.5"×2) ¥333,000
FMT-DP534(14"0.28ピッチ、アナログRGBマルチスキャン) ………… ¥108,900
FMT-TU101(S端子対応、TV映像受信チューナー、リモコン付) ………… ¥ 39,800
FMT-KB105(TOWNSテンキー、JIS配列) …………………… ¥ 30,000
FMPR-204B(24ドットカラー漢字熱転写10") …………………… ¥ 80,000
FM60-711(プリンタケーブル) …………………… ¥ 6,800
日本語MS-DOSV3.1(日本語MS-DOS/MS-WINDOWSV3対応APインストール用) ¥ 9,800
日本語MS-DOSV3.1(日本語MS-DOS/MS-WINDOWSV3対応) …… ¥ 8,200
FM-OASYSFD版(容易なグラフ作成等CD-ROM辞書対応日本語ワープロソフト) ¥ 55,000
広辞苑CD-ROM(日本語MS-DOS必須) …………………… ¥ 28,000
TOWNS VNET V1.1(通信ソフト) …………………… ¥ 18,000
TOWNSプレゼント(オリジナル振り子時計orマガジンラック) …… プレゼント中
TOWNSプレゼントXE-1ST2(TOWNS対応ジョイステック!) … プレゼント中

出張 返品交換 初期不良 5年保証

標準価格 ¥716,600 → IPL特別価格

¥3,200	×60回	ボーナス 50,000×10回
¥10,400	×48回	ボーナス 20,000× 8回
¥12,500	×36回	ボーナス 30,000× 6回

アクセス No.L01001

FMTOWNSII-CX40(32ビットCPU強力AV機能CD-ROM装置3.5"×2、40MBHDD内蔵) ¥433,000
FMT-DP533(14"0.38ピッチ、アナログRGBマルチスキャン) ………… ¥ 69,800
FMT-KB107(TOWNSテンキー、JIS配列) …………………… ¥ 30,000
PR-35T(10インチ24ドットカラー漢字プリンタ33秒、八戸ファームウェア) …… ¥ 98,000
FM60-711(プリンタケーブル) …………………… ¥ 6,800
High C コンパイラ V1.4(開発ツール) …………………… ¥ 40,000
日本語MS-DOSV3.1(日本語MS-DOS/MS-WINDOWSV3対応APインストール用) ¥ 9,800
RED 2(日本語対応フルスクリーンエディタ) …………………… ¥ 38,000
FM-OASYS HD版(容易なグラフ作成などCD-ROM対応高機能日本語ワープロソフト) ¥ 58,000
TOWNSプレゼント(オリジナル振り子時計orマガジンラック) …… プレゼント中
TOWNSプレゼントXE-1ST2(TOWNS対応ジョイステック!) … プレゼント中

出張 返品交換 初期不良 5年保証

標準価格 ¥783,400 → IPL特別価格

¥4,300	×60回	ボーナス 50,000×10回
¥ 6,200	×72回	ボーナス 30,000×12回
¥11,700	×48回	ボーナス 20,000× 8回
¥19,200	×36回	ボーナス なし
¥10,100	×84回	ボーナス なし

アクセス No.L01005

FMTOWNSII-CX40(32ビットCPU強力AV機能CD-ROM装置3.5"×2、40MBHDD内蔵) ¥433,000
FMT-DP531(14"0.38ピッチ、アナログRGBマルチスキャン) ………… ¥ 89,800
FMT-KB105(TOWNSテンキー、JIS配列) …………………… ¥ 30,000
FMT-TU101(S端子対応、TV受信チューナー、リモコン付) ………… ¥ 39,800
FMT-MD302(2400bps全二重内蔵モデム、MNP5対応) ………… ¥ 49,000
High C コンパイラ V1.4(開発ツール) …………………… ¥ 40,000
F-BASIC386 V1.1(80386ネイティブモード対応BASICインタプリタ) ¥ 25,000
TOWNS386ASMツールキットV1.1(開発ツール) ………… ¥ 80,000
日本語MS-DOSV3.1(日本語MS-DOS/MS-WINDOWSV3対応APインストール用) ¥ 9,800
日本語MS-DOSV3.1(日本語MS-DOS/MS-WINDOWSV3対応) …… ¥ 8,200
TOWNS VNET V1.1(通信ソフト) …………………… ¥ 18,000
HYPER PLANET(世界各地から星空を完全シュミレート) ………… ¥ 12,800
ギャラクシーフォースII …………………… ¥ 9,800
TOWNSプレゼント(オリジナル振り子時計orマガジンラック) …… プレゼント中
TOWNSプレゼントXE-1ST2(TOWNS対応ジョイステック!) … プレゼント中

出張 返品交換 初期不良 5年保証

標準価格 ¥845,200 → IPL特別価格

¥5,200	×60回	ボーナス 50,000×10回
¥ 8,600	×72回	ボーナス 20,000×12回
¥12,300	×36回	ボーナス 50,000× 6回
¥13,500	×60回	ボーナス なし

アクセス No.L01006

FMTOWNSII-CX100(32ビットCPU強力AV機能CD-ROM装置3.5"×2) ¥533,000
FMT-DP532(14"00.25ピッチ、アナログRGBマルチスキャン) ………… ¥138,000
FMT-KB105(TOWNSテンキー、JIS配列) …………………… ¥ 30,000
FMT-TU101(S端子対応、TV受信チューナー、リモコン付) ………… ¥ 39,800
日本語MS-DOSV3.1(日本語MS-DOS/MS-WINDOWSV3対応APインストール用) ¥ 9,800
日本語MS-DOSV3.1(日本語MS-DOS/MS-WINDOWSV3対応) …… ¥ 8,200
FM-OASYS HD版(容易なグラフ作成などCD-ROM対応高機能日本語ワープロソフト) ¥ 58,000
広辞苑CD-ROM(日本語MS-DOS必須) …………………… ¥ 28,000
FMSC-201G(26万色読取りカラーイメージスキャナ、A6サイズ) …… ¥ 89,800
Z'sSTAFF PRO(豊富な編集機能のグラフィクツール) ………… ¥ 58,000
FMPR-204B(24ドットカラー漢字熱転写10") …………………… ¥ 80,000
FM60-711(プリンタケーブル) …………………… ¥ 6,800
TOWNSプレゼント(オリジナル振り子時計orマガジンラック) …… プレゼント中
TOWNSプレゼントXE-1ST2(TOWNS対応ジョイステック!) … プレゼント中

出張 返品交換 初期不良 5年保証

標準価格 ¥1,079,400 → IPL特別価格

¥8,500	×60回	ボーナス 50,000×10回
¥9,900	×72回	ボーナス 30,000×12回
¥15,100	×48回	ボーナス 30,000× 8回
¥17,400	×36回	ボーナス 50,000× 6回

オリジナルディスケット　キーボードレッスン　添削付通信教育講座　出張 全国出張サービス　返品交換 返品・交換保証　代替 代替機の無料貸出　初期不良 初期不良交換3カ月保証　5年保証 5年間完全保証

ご期待にお応えして大きく変身!!
価格もサービスもご満足いただきたい!

ウェーブ・アイメンバーズカード
メンバーの特権
5年保証
ウェーブ・アイメンバーズカード

良い商品、安心できるお店選びのワンポイントアドバイス

ご存知の通り、今やパソコンを取り扱っているお店はたくさんございます。
やはりその中でどこで買おうか頭を悩ませることでしょう。そこでウェーブアイがちょっと一言アドバイス。

○安すぎる商品には気をつけよう！
金融流れ品などもございます。保証書が無い物や中には保証書を偽造してある商品などもあります。メーカー保証かどうかチェック！
保証書に販売店の印鑑の無い物、メーカーサービスが受けられない場合があります。ちゃんと印鑑を押してくれるお店かどうかをチェック！
※安く買っても保証が効かずにそれ以上の修理代を払うハメになりかねない

○荷崩れ品や箱の汚い商品などにご注意！

○メーカーと取引のあるお店かどうかチェック
間違いの無い商品をお届けするのはもちろんのこと、サービス体制がしっかりしており、買った後も安心です。

○メーカー保証以外に販売店保証があるかチェック
メーカー保証はほとんどが半年〜1年で切れてしまいます。
お店の保証もあると安心してお使いいただけます。

ビジネス&ホビーのハイテクランド
WAVE EYE
ウェーブ・アイ

ウェーブ・アイセットアップサービス(有料)

ハードディスクやRAMは今やパソコンには欠かせないものとなっておりますが、初期化やらソフトのセットアップやら初心者の方にとっては頭を悩ます代物です。また、安易にやってしまって取り返しのつかないことにもなりかねません。

そこで、その道のエキスパートであるウェーブアイOAサポートチームが面倒なセットアップを代行、つなぐだけですぐ使えるまでに致します。

もし「買っても使えるかなぁ?」と不安を抱いている方は是非ご利用ください。

※サービス内容
- ●ハードディスクセットアップ
- ●ウインドウズセットアップ
- ●各種ソフトセットアップ
- ●RAMボードセットアップ

ご要望によりその他のセットアップも可能な場合もございます。是非ご相談ください。

お申込みは?

お電話でのご注文は?

通話無料のフリーダイヤルで
受付時間 AM10:00〜PM9:00まで

フリーダイヤル
0120-00-9898

おハガキ又はFAXでのご注文は?

FAXの場合
右記の事項を記入のうえ、
0466-43-1265
までお送りください。
(24時間受付ています)

おハガキの場合
記入もれのないよう、右記のあて先までお送り下さい。

□ 252
神奈川県藤沢市
湘南台二の十二の二
ウェーブ・アイ 行
通信販売課

1. おところ
2. お名前
3. 年 令
4. 電話番号
5. 職 業
6. 保護者名(未成年の方)
7. 商品名
8. 支払い方法
   現金一括またはクレジット

● クレジットの場合
月　々　円×　回
ボーナス　円×　回

お支払いは?

●らくらく簡単クレジット！
ウェーブ・アイメンバーズカードでのお支払いは最高50万円まで、手間いらずのスピードクレジットが可能！

●超低金利クレジット！
格安の金利で高価なセットもらくらく買えます。

●ステップアップクレジット！
1年目は3,000円、2年目は6,000円というふうに、月々のお支払いを設定できます。

●84回までのロングクレジット！
3〜84回までのお客様にあわせた幅広い分割が可能になりました。ご予算に合わせたプランも思いのままです。

●ボーナス6回払いOK！
月々の支払いはまったくなし。2、4、6回とお好きな回数でしかもボーナスだけのお支払いでOKです。是非ご利用下さい。

●ボーナス一括払いOK！
最長7ヶ月先までのボーナス一括払いが可能です。

●カレッジクレジットOK！
20歳以上の学生、新社会人、フリーターの方も保証人なしでクレジットがご利用できます。
(但し、状況により保証人を必要とする場合もございます)

●お支払い開始は7ヶ月先からOK！
すぐにご予算が立たない方のために7ヶ月先からの支払が可能ですから安心してクレジットがご利用できます。

●今すぐ一括払いなら！
ウェーブ・アイのメンバーズカードならお電話一本で簡単にご購入できます。

●コレクトサービス
商品代金はお届けしたときにいただく、コレクトサービスを行っておりますので、「ちょっと通信販売は…」と不安でためらっているお客様は、是非ご利用下さい。(但し、離島にお住まいの方はご利用できません。)

●銀行振込なら
お振込いただいてからのお届けとなります。お電話でのお申込後のお振込みでおねがいいたします。
振込口座 横浜銀行 湘南台支店
当座0000467

ウェーブ・アイ メンバーズカード会員募集中

通信販売でもカードのお支払いが可能になりました！
もちろんうれしい特典もいっぱい！

- ●最高50万円まで、手間いらずのスピードクレジットOK！
- ●キャッシングOK！
- ●メンバーの方だけの5年保証
- ●サプライ用品(インクリボン、フロッピィ等)、周辺機器、ソフトだけでも購入できるようになりました。

(但し、5万円以下の商品につきましては、1個口につき800円の荷造送料をいただきます)

入会方法
- ●クレジット購入時に同時入会できます。
- ●おハガキ、FAXにて
  FAX0466-43-1265
  (折り返し、入会申込用紙を郵送いたします)

1. おところ
2. お名前
3. 年 齢
4. 電話番号
5. 職 業

□ 252
神奈川県藤沢市
湘南台二の十二の二
ウェーブ・アイ 行
通信販売課

お届けは?

●全国無料配送！
但し、5万円以下の商品は1個口に付き800円の荷造送料をいただきます。

●配送日指定OK！
留守がちの方のために、ご都合にあわせて配達いたします。もちろん日・祭日も大丈夫。

●時間帯指定配達OK！
午前・午後・夜間(PM6:00〜PM8:00)と3段階に分けて配達時間帯がご指定できます。お忙しい方にはとっても便利なサービスです。

●お届け先指定配達OK！
勤め先に送ってもらいたい方、贈り物を届けてほしい方、ご指定のご住所にも配達が可能です。

メンテナンスは?

●安心の5年保証！
ウェーブ・アイメンバーズなら買っていただいたハードを5年間のロング保証をいたします 安心してご利用になれます
(メンバーズ以外のお客様も2年保証をサービスしております)

●初期不良新品交換は3ヶ月に延長！

●FM-TOWNSなら出張修理OK！
FM-TOWNSは全国出張修理を致しております 万一の故障の際も、お客様のお宅までメーカーサービスマンが修理にうかがいます

etc.

●お見積りサービス！
ウェーブ・アイプラン以外のプランでも、無料でお見積り致します お電話、FAX、お手紙、何でも結構です ご連絡下さい

●下取り・買い取りもOK！
お手持ちのパソコンを下取りに新しいのと買い替えをお考えの方、買い取りご希望の方、高価で下取り致します

お問い合わせデスク　0466−43−1785

ウェーブ・アイプランでお買い求めのお客様に
（一部、プラスワンセットのつかないプランもございます。）

「ウェーブ・アイ・プラスワンセット」プレゼント！

- ●フロッピーディスク10枚
- ●キーボードカバー
- ●クリーニングディスク
- ●静電気放電シート

FM TOWNS

FM-TOWNSお買い上げのお客様に オリジナルグッズ & ゲームソフト プレゼント

プラン201 FM-TOWNS-20F超お買得ゲーマーセット

FM-TOWNS-20F(32ビットCPU80386搭載、FDD2基搭載)	323.000円
FMT-DP533(ドットピッチ0.39ミリ、高解像度CRT、チルト台付)	69.800円
FMT-KB107(JISタイプキーボード、テンキー付)	30.000円
シャドーオブ ザビースト(アメリカで大ヒットアクションゲーム)	9.800円
シュヴァルツシルト(シナリオシミュレーションゲーム)	12.800円
タイトーチェイスH.Q.(ドライビングゲームの決定版)	9.800円
サイレントメビウス(アドベンチャーゲーム)	14.800円
XE-1ST(連射式ジョイスティック)	5.800円
ウェーブ・アイプラスワンセット	サービス

定価合計475.800円 ➡ **ウェーブ・アイ特価**

8,000円×24回	ボーナス35.900円×4回
6,000円×36回	ボーナス22.400円×6回
4,000円×48回	ボーナス21.800円×8回
6,400円×60回	ボーナス なし

プラン202 FM-TOWNSII-UX20簡単ワープロセット

FM-TOWNSII-UX20	288.000円
FMT-KB101S(新型キーボード)	10.000円
FMPR-204B(80桁、24ドットカラー熱転写プリンタ)	80.000円
プリンタケーブル	3.800円
HM-V02T(増設RAM2MB)	24.800円
クレヨナージュ(文章とイメージを統合したハイパーワープロ)	42.000円
プリンタ用紙(A4サイズ100枚)	400円
ウェーブ・アイプラスワンセット	サービス

定価合計449.000円 ➡ **ウェーブ・アイ特価**

新OSを快適な環境でスムーズに行なう為にウェーブ・アイでは、2MBの増設RAMのセット購入をお奨めしております。

プラン203 FM-TOWNSII-UX20お買得ミュージックTVセット

FM-TOWNSII-UX20	288.000円
FMT-KB101S(新型キーボード)	10.000円
HM-V02T(増設RAM2MB)	24.800円
MusicPRO-TOWNS(MIDI)(音楽作成、演奏ソフト、MIDI対応)	39.000円
FMT-403(SC-55MIDIカード)	78.000円
FMT-416(TVチューナーカード)	38.800円
FMT-SP101(アンプ内蔵スピーカシステム)	29.800円
ウェーブ・アイプラスワンセット	サービス

定価合計508.400円 ➡ **ウェーブ・アイ特価**

8,000円×36回	ボーナス30.200円×6回
6,000円×48回	ボーナス25.400円×8回
4,000円×60回	ボーナス27.700円×10回
7,600円×72回	ボーナス なし

プラン204 FM-TOWNSII-CX20通信セット

FM-TOWNSII-CX20	333.000円
FMT-DP533(ドットピッチ0.39ミリ、高解像度CRT、チルト台付)	69.800円
FMT-KB107(テンキー付きキーボード)	30.000円
HM-V02T(増設RAM2MB)	24.800円
PV-A24B5(2400bpsモデム、MNPクラス5対応)	39.800円
TOWNS-VNET(パソコン通信ソフト)	18.000円
Habitat(ビジュアルパソコン通信ソフト「ハビタット」)	6.800円
シャドーオブ ザビースト(アメリカで大ヒットアクションゲーム)	9.800円
シュヴァルツシルト(シナリオシミュレーションゲーム)	12.800円
ウェーブ・アイプラスワンセット	サービス

定価合計544.800円 ➡ **ウェーブ・アイ特価**

9,000円×36回	ボーナス28.200円×6回
7,000円×48回	ボーナス22.600円×8回
5,000円×60回	ボーナス24.400円×10回
8,000円×72回	ボーナス なし

基本セット

プラン260

FM-TOWNS-20F	323.000円
FMT-DP533(ドットピッチ0.39ミリ高解像度CRT、チルト台付)	69.800円
FMT-KB107(テンキー付きキーボード)	30.000円

定価合計422.800円 ➡ **ウェーブ・アイ特価**

プラン261

FM-TOWNSII-UX20	288.000円
FMT-KB101S(新型キーボード)	10.000円

定価合計298.000円 ➡ **ウェーブ・アイ特価**

プラン262

FM-TOWNSII-CX20	333.000円
FMT-DP533(ドットピッチ0.39ミリ高解像度CRT、チルト台付)	69.800円
FMT-KB107(テンキー付きキーボード)	30.000円

定価合計432.800円 ➡ **ウェーブ・アイ特価**

プラン263

FM-TOWNSII-CX20	333.000円
FMT-DP534(ドットピッチ0.31ミリ高解像度CRT、チルト台付)	118.000円
FMT-KB107(テンキー付きキーボード)	30.000円

定価合計481.000円 ➡ **ウェーブ・アイ特価**

プラン264

FM-TOWNSII-CX40	433.000円
FMT-DP533(ドットピッチ0.39ミリ高解像度CRT、チルト台付)	69.800円
FMT-KB107(テンキー付きキーボード)	30.000円

定価合計532.800円 ➡ **ウェーブ・アイ特価**

プラン265

FM-TOWNSII-CX40	433.000円
FMT-DP531(トリニトロンブラウン管使用、高解像度CRT)	89.800円
FMT-KB107(テンキー付きキーボード)	30.000円

定価合計552.800円 ➡ **ウェーブ・アイ特価**

プラン266

FM-TOWNSII-CX100	533.000円
FMT-DP531(トリニトロンブラウン管使用、高解像度CRT)	89.800円
FMT-KB107(テンキー付きキーボード)	30.000円

定価合計652.800円 ➡ **ウェーブ・アイ特価**

プラン267

FM-TOWNSII-CX100	533.000円
FMT-DP532(トリニトロンブラウン管使用、超高解像度CRT)	138.000円
FMT-KB107(テンキー付きキーボード)	30.000円

定価合計701.000円 ➡ **ウェーブ・アイ特価**

プラン205 FM-TOWNSII-CX20お買得グラフィックセット

FM-TOWNSII-CX20	333.000円
FMT-DP531(トリニトロン管使用、高解像度CRT、チルト台付)	89.800円
FMT-KB107(テンキー付きキーボード)	30.000円
HM-V02T(増設RAM2MB)	24.800円
Z'sSTAFF-PRO-TOWNS(グラフィックツールの本格派)	58.000円
Z'sTRIPHONYDigitalCraft-TOWNS(3次元CGツール)	39.800円
JX-200(A4サイズカラーイメージスキャナ)	198.000円
スキャナ接続ケーブル	7.800円
シャドーオブ ザビースト(アメリカで大ヒットアクションゲーム)	9.800円
シュヴァルツシルト(シナリオシミュレーションゲーム)	12.800円
プリンタ用紙(A4サイズ100枚)	400円
ウェーブ・アイプラスワンセット	サービス

定価合計804.200円 ➡ **ウェーブ・アイ特価**

10,000円×36回	ボーナス49.900円×6回
8,000円×48回	ボーナス38.300円×8回
6,000円×60回	ボーナス36.600円×10回
10,700円×72回	ボーナス なし

プラン206 FM-TOWNSII-CX20お買得ワープロセット

FM-TOWNSII-CX20	333.000円
FMT-DP533(ドットピッチ0.39ミリ、高解像度CRT、チルト台付)	69.800円
FMT-KB107(テンキー付きキーボード)	30.000円
FP-110FN(折り畳み式24ドット熱転写プリンタ)	49.800円
プリンタケーブル	3.800円
HM-V02T(増設RAM2MB)	24.800円
クレヨナージュ(文章とイメージを統合したハイパーワープロ)	42.000円
闘神都市(ロールプレイングゲーム)	6.800円
タイトーチェイスH.Q.(ドライビングゲームの決定版)	9.800円
プリンタ用紙(A4サイズ100枚)	400円
ウェーブ・アイプラスワンセット	サービス

定価合計570.200円 ➡ **ウェーブ・アイ特価**

8,000円×36回	ボーナス38.300円×6回
6,000円×48回	ボーナス31.700円×8回
5,000円×60回	ボーナス27.000円×10回
8,400円×72回	ボーナス なし

プラン207 FM-TOWNSII-CX20本格ビジネスセット

FM-TOWNSII-CX20	333.000円
FMT-DP532(トリニトロン管使用、高解像度CRT、チルト台付)	138.000円
FMT-KB107(テンキー付きキーボード)	30.000円
PR-A600(136桁、シリアルカラープリンタ)	148.000円
プリンタケーブル	3.800円
HM-V02T(増設RAM2MB)	24.800円
MockingBirdHD-J100(100MBハードディスク)	128.000円
Lotus1-2-3R2.3J(表計算、グラフ、データベース)	98.000円
FM-OASYS(HD)(本格ワープロソフトオアシス)	58.000円
B276A300(日本語MS-DOSVer3.1)	9.800円
プリンタ用紙(A4サイズ100枚)	400円
ウェーブ・アイプラスワンセット	サービス

定価合計971.800円 ➡ **ウェーブ・アイ特価**

12,000円×48回	ボーナス43.200円×8回
10,000円×60回	ボーナス37.100円×10回
8,000円×72回	ボーナス37.700円×12回
12,900円×84回	ボーナス なし

プラン208 FM-TOWNSII-CX40本格ワープロセット

FM-TOWNSII-CX40(40MBハードディスク内蔵)	433.000円
FMT-DP531(トリニトロン管使用、高解像度CRT、チルト台付)	89.800円
FMT-KB107(テンキー付きキーボード)	30.000円
HM-V02T(増設RAM2MB)	24.800円
FMPR-204B(80桁、24ドットカラー熱転写プリンタ)	80.000円
プリンタケーブル	3.800円
FM-OASYS(LBP)(本格ワープロソフトオアシス)	61.000円
広辞苑CD-ROM	20.000円
ニューセンチュリー英和・新クラウン和英新辞典CD-ROM	20.000円
毛筆体文字パターン	20.000円
シュヴァルツシルト(シナリオシミュレーションゲーム)	12.800円
サイレントメビウス(アドベンチャーゲーム)	14.800円
プリンタ用紙(A4サイズ100枚)	400円
ウェーブ・アイプラスワンセット	サービス

定価合計810.400円 ➡ **ウェーブ・アイ特価**

12,000円×36回	ボーナス48.600円×6回
10,000円×48回	ボーナス34.700円×8回
8,000円×60回	ボーナス31.700円×10回
11,700円×72回	ボーナス なし

プラン209 FM-TOWNSII-CX40本格プログラマースセット

FM-TOWNSII-CX40(40MBハードディスク内蔵)	433.000円
FMT-DP533(ドットピッチ0.39ミリ、高解像度CRT、チルト台付)	69.800円
FMT-KB107(テンキー付きキーボード)	30.000円
HM-V02T(増設RAM2MB)	24.800円
FP-110FN(折り畳み式24ドット熱転写プリンタ)	49.800円
プリンタケーブル	3.800円
B276A300(日本語MS-DOSVer3.1)	9.800円
B288A020(MS-DOS拡張セット)	8.200円
FM-TOWNS-High-C-CompilarV1.4L20(C言語)	40.000円
F・BASIC386V1.1(ベーシック言語)	25.000円
スーパーシューティングTOWNS(ゲーム作成ソフト)	9.800円
サイレントメビウス(アドベンチャーゲーム)	14.800円
プリンタ用紙(A4サイズ100枚)	400円
ウェーブ・アイプラスワンセット	サービス

定価合計719.200円 ➡ **ウェーブ・アイ特価**

10,000円×36回	ボーナス48.500円×6回
9,000円×48回	ボーナス31.100円×8回
7,000円×60回	ボーナス29.700円×10回
10,500円×72回	ボーナス なし

プラン210 FM-TOWNSII-CX100お買得WINDOWSセット

FM-TOWNSII-CX100(100MBハードディスク内蔵)	533.000円
FMT-DP533(ドットピッチ0.39ミリ、高解像度CRT、チルト台付)	69.800円
FMT-KB107(テンキー付きキーボード)	30.000円
HM-V04T(増設RAM4MB)	49.500円
PR-B400(136桁、シリアル漢字プリンタ)	98.000円
プリンタケーブル	3.800円
B276A300(日本語MS-DOSVer3.1)	9.800円
MS-WINDOWSVer3.0A	25.000円
エクセルVer2.1(ウィンドウズ対応統合型ソフト)	98.000円
プリンタ用紙(A4サイズ100枚)	400円
ウェーブ・アイプラスワンセット	サービス

定価合計917.300円 ➡ **ウェーブ・アイ特価**

12,000円×48回	ボーナス36.900円×8回
10,000円×60回	ボーナス31.700円×10回
8,000円×72回	ボーナス33.000円×12回
12,200円×84回	ボーナス なし

ウェーブ・アイメンバーズカード
メンバーの特権
5年保証
ウェーブ・アイメンバーズカード

PC-9801シリーズ NEW ラインアップ

デスクトップ98シリーズに
またまた強力なNEWフェイス!!

プラン211 98CS2お買得基本セット

PC-9801CS2(ディスプレイ一体型、32ビットパソコン)	390.000円
AM-350(マウス)	6.800円
BJ-10V(80桁、48ドット高品位バブルジェットプリンタ)	74.800円
プリンタケーブル	6.800円
プリンタ用紙(A4サイズ100枚)	400円
ウェーブ・アイプラスワンセット	サービス

定価合計486.800円 ➡ **ウェーブ・アイ特価**

8,000円×36回	ボーナス22.100円×6回
6,000円×48回	ボーナス19.100円×8回
4,000円×60回	ボーナス22.400円×10回
6,800円×72回	ボーナス　なし

プラン212 PC-9801CS5お買得ビジネスセット

PC-9801CS5(CRT一体型32ビット高性能パソコン、ハードディスク内蔵)	598.000円
AP-1000PC(48ドット高速熱転写漢字カラープリンター)	99.800円
AM-350(マウス)	6.800円
PS98-1003-31(日本語MS-DOSVer5.0)	12.800円
HARMONY(ロータスとジャストシステムの共同開発うわさのスーパー統合ソフト)	50.000円
プリンタ用紙(A4サイズ100枚)	400円
ウェーブ・アイプラスワンセット	サービス

定価合計767.800円 ➡ **ウェーブ・アイ特価**

12,000円×36回	ボーナス43.900円×6回
10,000円×48回	ボーナス31.000円×8回
8,000円×60回	ボーナス28.600円×10回
11,200円×72回	ボーナス　なし

プラン213 98CS5 W本格セット

PC-9801CS5 W(WINDOWS、MS-DOSVer5.0搭載)	675.000円
BJ-330J(136桁、48ドット高品位バブルジェットプリンタ)	208.000円
プリンタケーブル	6.800円
一太郎Ver4.3(日本語ワープロ)	58.000円
Lotus1-2-3R2.3J(表計算、グラフ、データベース)	98.000円
AM-350(マウス)	6.800円
プリンタ用紙(A4サイズ100枚)	400円
ウェーブ・アイプラスワンセット	サービス

定価合計1.059.800円 ➡ **ウェーブ・アイ特価**

12,000円×48回	ボーナス46.600円×8回
10,000円×60回	ボーナス39.900円×10回
8,000円×72回	ボーナス40.200円×12回
13,300円×84回	ボーナス　なし

プラン214 98DA2お買得一般セット

PC-9801DA2(32ビットCPU386搭載、クロック20MHz)	448.000円
PC-KD854N(ドットピッチ0.39mm、高解像度CRT、チルト台付)	84.800円
PC-PR150T(48ドットカラー熱転写プリンタ)	64.800円
PS98-1003-51(日本語MS-DOSVer5.0)	12.800円
HARMONY(ワープロ、表計算、データベース)	50.000円
AM-350(マウス)	6.800円
A4カット紙100枚	400円
PR-64M(縦型4段、マウステーブル付)	29.800円
SC-G10(ガスリフト上下調節機能付椅子)	14.800円
ウェーブ・アイプラスワンセット	サービス

定価合計712.200円 ➡ **特価448,000円**

10,000円×36回	ボーナス30.300円×6回
8,000円×48回	ボーナス22.900円×8回
6,000円×60回	ボーナス23.700円×10回
8,700円×72回	ボーナス　なし

プラン215 98DA本格ウィンドウスセット

PC-9801DA2orDA/U2	448.000円
XC-1498CII(ドットピッチ0.28ミリ、超高解像度CRT、チルト台付)	107.000円
LP-3000(美しさ、静粛性、高速性を追求したレーザープリンタ)	254.000円
LP3000ETC(トナーカートリッジ)	29.000円
プリンタケーブル	6.800円
CRC-ISC130(内蔵型130MB-SCSIハードディスク)	145.000円
PS98-1003-51(日本語MS-DOSVer5.0)	12.800円
MS-WINDOWSVer3.0A	25.000円
エクセルVer2.1(ウィンドウズ対応統合型ソフト)	98.000円
MS-WORD(ウィンドウズ対応ワープロソフト)	58.000円
PIO-DA134-4ME(98DA専用EMS対応4MB-RAM)	42.000円
AM-350(マウス)	6.800円
プリンタ用紙(A4サイズ100枚)	400円
ウェーブ・アイプラスワンセット	サービス

定価合計1.232.800円 ➡ **ウェーブ・アイ特価**

14,000円×48回	ボーナス40.700円×8回
12,000円×60回	ボーナス33.100円×10回
10,000円×72回	ボーナス32.800円×12回
14,000円×84回	ボーナス　なし

基本セット

プラン270

PC-9801DA2orDA/U2	448.000円
CU-14FD(ドットピッチ0.31ミリ、高解像度CRT、チルト台付)	74.800円

定価合計522.800円 ➡ **ウェーブ・アイ特価**

プラン271

PC-9801DS2orDS/U2	358.000円
PC-KD882(0.31ミリ、高解像度CRT、チルト台付)	89.800円

定価合計447.800円 ➡ **ウェーブ・アイ特価**

プラン272

PC-9801DX2orDX/U2	318.000円
PC-KD854N(ドットピッチ0.39mm、高解像度CRT、チルト台付)	84.800円

定価合計402.800円 ➡ **ウェーブ・アイ特価**

プラン273

PC-98DO+	278.000円
PC-KD854N(ドットピッチ0.39mm、高解像度CRT、チルト台付)	84.800円

定価合計362.800円 ➡ **ウェーブ・アイ特価**

プラン274

PC-386GE2	298.000円
CU-14FD(ドットピッチ0.31ミリ、高解像度CRT、チルト台付)	74.800円

定価合計372.800円 ➡ **ウェーブ・アイ特価**

プラン275

PC-386GS2	398.000円
CR-5500(15インチマルチスキャン対応、高解像度CRT)	168.000円

定価合計566.000円 ➡ **ウェーブ・アイ特価**

プラン276

PC-386P	268.000円
CU-14FD(ドットピッチ0.31ミリ、高解像度CRT、チルト台付)	74.800円

定価合計342.800円 ➡ **ウェーブ・アイ特価**

プラン216 98DS2お買得一般セット

PC-9801DS2(32ビットCPU386SX搭載、クロック16MHz)	358.000円
CU-14FD(ドットピッチ0.31ミリ、高解像度CRT、チルト台付)	74.800円
AP-900PC(48ドットカラー熱転写プリンタ)	94.800円
PS98-1003-51(日本語MS-DOSVer5.0)	12.800円
MS-WORKS(表計算、データベース、ワープロ)	40.000円
AM-350(マウス)	6.800円
A4カット紙100枚	400円
PR-64M(縦型4段、マウステーブル付)	29.800円
SC-G10(ガスリフト上下調節機能付椅子)	14.800円
ウェーブ・アイプラスワンセット	サービス

定価合計629.200円 ➡ **特価399,000円**

8,000円×36回	ボーナス32.400円×6回
6,000円×48回	ボーナス27.100円×8回
4,000円×60回	ボーナス29.200円×10回
7,800円×72回	ボーナス　なし

プラン217 98DS超お買得セット

PC-9801DS2orDS/U2	358.000円
PC-KD882(ドットピッチ0.31ミリ、高解像度CRT、チルト台付)	89.800円
BJ-330J(136桁、48ドット高品位バブルジェットプリンタ)	208.000円
ASF-1311(シートフィーダ、カット紙の連続給紙)	20.000円
プリンタケーブル	6.800円
PS98-1002-52(日本語MS-DOSVer3.3D)	9.800円
AM-350(マウス)	6.800円
プリンタ用紙(A4サイズ100枚)	400円
ウェーブ・アイプラスワンセット	サービス

定価合計699.600円 ➡ **ウェーブ・アイ特価**

10,000円×36回	ボーナス30.700円×6回
8,000円×48回	ボーナス23.200円×8回
6,000円×60回	ボーナス23.900円×10回
8,800円×72回	ボーナス　なし

プラン218 98GSmodel1お買得基本セット

PC-98GSmodel1(MS-WINDOWS、オーサウェアスターインストール済)	698.000円
XC-98V3(0.28ミリ、VGAモード対応高解像度CRT)	128.000円
ウェーブ・アイプラスワンセット	サービス

定価合計826.000円 ➡ **ウェーブ・アイ特価**

10,000円×48回	ボーナス33.400円×8回
8,000円×60回	ボーナス30.600円×10回
6,000円×72回	ボーナス33.500円×12回
10,500円×84回	ボーナス　なし

プラン219 98GSmodel2お買得基本セット

PC-98GSmodel2(CD-ROM搭載)	828.000円
XC-98V3(0.28ミリ、VGAモード対応高解像度CRT)	128.000円
LP-3000(美しさ、静粛性、高速性を追求したレーザープリンタ)	254.000円
LP3000ETC(トナーカートリッジ)	29.000円
プリンタケーブル	6.800円
プリンタ用紙(A4サイズ100枚)	400円
ウェーブ・アイプラスワンセット	サービス

定価合計1.246.200円 ➡ **ウェーブ・アイ特価**

15,000円×48回	ボーナス45.800円×8回
12,000円×60回	ボーナス42.400円×10回
10,000円×72回	ボーナス41.100円×12回
15,300円×84回	ボーナス　なし

プラン220 H98S本格WINDOWSセット

PC-H98Smodel8-002(80486SX、クロック20MHz)	548.000円
XC-1498CII(ドットピッチ0.28ミリ、超高解像度CRT、チルト台付)	107.000円
CRC-SC130A(130MB、SCSIタイプハードディスク)	168.000円
EHS-8000(H98S専用8MB増設RAM)	84.800円
BJ-330J(136桁、48ドット高品位バブルジェットプリンタ)	208.000円
ASF-1311J(シートフィーダ、カット紙の連続給紙)	20.000円
PS98-H1001-52(日本語MS-DOSVer3.3C)	9.800円
PS98-H1101-52(日本語MS-WINDOWSVer3.0)	25.000円
AM-350(マウス)	6.800円
プリンタ用紙(A4サイズ100枚)	400円
ウェーブ・アイプラスワンセット	サービス

定価合計1.177.800円 ➡ **ウェーブ・アイ特価**

12,000円×48回	ボーナス52.700円×8回
10,000円×60回	ボーナス45.100円×10回
8,000円×72回	ボーナス44.800円×12回
14,000円×84回	ボーナス　なし

ゆたかな98ソフトを活かす

EPSON

PC国民機。

ウェーブ・アイメンバーズカード
メンバーの特権
5年保証
ウェーブ・アイメンバーズカード

プラン221　98DX超お買得入門セット

PC-9801DX2orDX/U2(16ビットCPU286搭載)	318.000円
PC-KD854N(ドットピッチ0.39mm、高解像度CRT、チルト台付)	84.800円
AP-900PC(48ドットカラー熱転写プリンタ)	94.800円
PS98-1002-52(日本語MS-DOSVer3.3D)	9.800円
MS-WORKS(表計算、データベース、ワープロ)	40.000円
AM-350(マウス)	6.800円
プリンタ用紙(A4サイズ100枚)	400円
ウェーブ・アイプラスワンセット	サービス

定価合計554.600円 ➡ 特価 **339,800円**

7,000円×36回	ボーナス26.500円×6回
5,000円×48回	ボーナス23.800円×8回
3,000円×60回	ボーナス27.300円×10回
6,600円×72回	ボーナス　なし

プラン222　98DO＋超お買得セット

PC-98DO＋(98VM、88MAのソフトが使用可能)	278.000円
CU-14FD(ドットピッチ0.31ミリ、高解像度CRT、チルト台付)	74.800円
AP-900PC(48ドットカラー熱転写プリンタ)	94.800円
AM-350(マウス)	6.800円
プリンタ用紙(A4サイズ100枚)	400円
ウェーブ・アイプラスワンセット	サービス

定価合計454.800円 ➡ **ウェーブ・アイ特価**

9,000円×24回	ボーナス32.300円×4回
6,000円×36回	ボーナス24.100円×6回
4,000円×48回	ボーナス23.100円×8回
6,600円×60回	ボーナス　なし

PC-9801UF

プラン223　98UFお買得セット

PC-9801UF(CPU-V30HL、3.5インチFDD2基搭載)	218.000円
PC-KD854N(ドットピッチ0.39mm、高解像度CRT、チルト台付)	84.800円
PC-PR150T(48ドットカラー熱転写プリンタ)	64.800円
AM-350(マウス)	6.800円
プリンタ用紙(A4サイズ100枚)	400円
ウェーブ・アイプラスワンセット	サービス

定価合計374.800円 ➡ 特価 **245,000円**

10,000円×18回	ボーナス33.100円×3回
7,000円×24回	ボーナス28.900円×4回
4,000円×36回	ボーナス25.400円×6回
6,400円×48回	ボーナス　なし

プラン224　PC-CLUB超お買得ワープロアートセット

PC-286C-STD(16ビットCPU80286搭載、FM音源内蔵)	168.000円
PC-KD854N(ドットピッチ0.39mm、高解像度CRT、チルト台付)	84.800円
PC-PR150T(48ドットカラー熱転写プリンタ)	64.800円
PS98-1002-52(日本語MS-DOSVer3.3D)	9.800円
ユーカラWAVE(ワープロソフト、グラフィック作成、通信機能付)	9.800円
AM-350(マウス)	6.800円
プリンタ用紙(A4サイズ100枚)	400円
ウェーブ・アイプラスワンセット	サービス

定価合計344.400円 ➡ 特価 **199,800円**

8,000円×18回	ボーナス27.900円×3回
5,000円×24回	ボーナス27.800円×4回
3,000円×36回	ボーナス22.300円×6回
5,200円×48回	ボーナス　なし

Windows時代を身近にする32ビット・ハイクオリティPC誕生。

PC-386GE

プラン225　PC-386GEお買得基本セット

PC-386GE2(32ビットCPU386SX、3.5インチFDD2基搭載)	298.000円
PC-KD854N(ドットピッチ0.39mm、高解像度CRT、チルト台付)	84.800円
AM-350(マウス)	6.800円
ウェーブ・アイプラスワンセット	サービス

定価合計389.600円 ➡ **ウェーブ・アイ特価**

6,000円×30回	ボーナス29.800円×5回
5,000円×36回	ボーナス26.000円×6回
3,000円×48回	ボーナス26.000円×8回
6,100円×60回	ボーナス　なし

プラン226　PC-386GEお買得ワープロアートセット

PC-386GE2(32ビットCPU386SX、3.5インチFDD2基搭載)	298.000円
PC-KD882(ドットピッチ0.31ミリ、高解像度CRT、チルト台付)	89.800円
AP-900PC(48ドットカラー熱転写プリンタ)	94.800円
EP-SIM-2M(2MB、SIM)	29.000円
一太郎Ver4.3(ワープロソフト)	58.000円
Z'sSTAFFKID98(高機能グラフィック作成ソフト)	28.000円
HS-40CL(ハンディカラーイメージスキャナ)	69.800円
PS98-1003-31(日本語MS-DOSVer5.0)	12.800円
AM-350(マウス)	6.800円
ウェーブ・アイプラスワンセット	サービス

定価合計687.000円 ➡ **ウェーブ・アイ特価**

10,000円×36回	ボーナス37.800円×6回
8,000円×48回	ボーナス28.800円×8回
6,000円×60回	ボーナス28.600円×10回
9,500円×72回	ボーナス　なし

Windows時代を加速する32ビット・ハイレゾマシン登場

PC-386GS

プラン227　PC-386GSお買得基本セット

PC-386GS2(32ビットCPU386、FDD2基)	398.000円
CR-5500(15インチマルチスキャン対応、高解像度CRT)	168.000円
AM-350(マウス)	6.800円
ウェーブ・アイプラスワンセット	サービス

定価合計572.800円 ➡ **ウェーブ・アイ特価**

10,000円×36回	ボーナス30.700円×6回
8,000円×48回	ボーナス23.200円×8回
6,000円×60回	ボーナス23.900円×10回
8,800円×72回	ボーナス　なし

プラン228　386GS3本格ビジネスセット

PC-386GS3(3.5インチFDD2基、5インチFDD1基搭載)	423.000円
CR-5500(15インチマルチスキャン対応、高解像度CRT)	168.000円
BJ-330J(136桁、48ドット高品位バブルジェットプリンタ)	208.000円
ASF-1311(シートフィーダ、カット紙の連続給紙)	20.000円
プリンタケーブル	6.800円
PS98-1002-52(日本語MS-DOSVer3.3D)	9.800円
Lotus1-2-3R2.3J(表計算、グラフ、データベース)	98.000円
一太郎Ver4.3(日本語ワープロ)	58.000円
AM-350(マウス)	6.800円
プリンタ用紙(A4サイズ100枚)	400円
ウェーブ・アイプラスワンセット	サービス

定価合計998.800円 ➡ **ウェーブ・アイ特価**

12,000円×48回	ボーナス44.300円×8回
10,000円×60回	ボーナス38.000円×10回
8,000円×72回	ボーナス38.600円×12回
13,100円×84回	ボーナス　なし

プラン229　386GS3ワープロアートセット

PC-386GS3(3.5インチFDD2基、5インチFDD1基搭載)	423.000円
CR-5500(15インチマルチスキャン対応、高解像度CRT)	168.000円
IO-735X(136桁、高品位カラーインクジェットプリンタ)	248.000円
プリンタケーブル	6.800円
一太郎Ver4.3(日本語ワープロ)	58.000円
花子Ver2(図形プロセッサ)	58.000円
Z'sSTAFF-KID98(高機能グラフィック作成ソフト)	28.000円
PS98-1002-52(日本語MS-DOSVer3.3D)	9.800円
AM-350(マウス)	6.800円
プリンタ用紙(A4サイズ100枚)	400円
ウェーブ・アイプラスワンセット	サービス

定価合計1.006.800円 ➡ **ウェーブ・アイ特価**

15,000円×48回	ボーナス31.600円×8回
12,000円×60回	ボーナス30.400円×10回
10,000円×72回	ボーナス30.500円×12回
13,700円×84回	ボーナス　なし

今すぐフリーダイヤル　0120-00-9898

受付時間　AM10:00▶PM9:00
定休日:12/31(火)・1/1(水)・2(木)・14(火)・26(日)

藤沢	0466(43)1775	新潟	0252(75)5076	広島	082(293)0811
札幌	011(771)4971	東京	03(3226)9286	福岡	092(481)0502
盛岡	0198(24)3172	静岡	0542(54)0696	FAX	0466(43)1265
仙台	022(267)5371	名古屋	052(581)4325		
		大阪	06(362) 5057		

18歳未満の方は保護者とご一緒にお電話下さい(特価は税別)

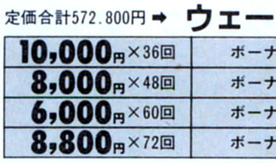

湘南台店☎0466-43-1771

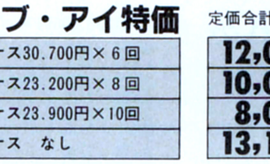

藤沢店☎0466-28-1771

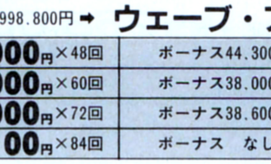

大和店☎0462-63-9898

WAVE EYE

【振込み先】横浜銀行湘南台支店
当座0000467

ウェーブ・アイメンバーズカード
メンバーの特権
5年保証
ウェーブ・アイメンバーズカード

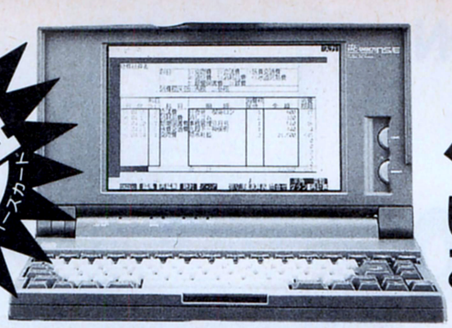

ノート・ブックタイプ パソコンシリーズ!!

いつでもどこでも気ままに使いこなせるA4ボディサイズ。

単体ノートパソコン

PC-9801NV	(メ)248.000円の品 ウェーブアイ特価		PC-386NW1B	(メ)418.000円の品 ウェーブアイ特価		J-3100SX001VW	(メ)328.000円の品 ウェーブアイ特価
PC-9801NS/E	(メ)278.000円の品 ウェーブアイ特価		PC-386NAE1	(メ)238.000円の品 ウェーブアイ特価		J-3100SL001VW	(メ)378.000円の品 ウェーブアイ特価
PC-9801NS/E40	(メ)418.000円の品 ウェーブアイ特価		PC-386BOOK-L	(メ)378.000円の品 ウェーブアイ特価		J-3100SX41P	(メ)398.000円の品 ウェーブアイ特価
PC-9801NS/E+ 40MB内蔵ハードディスク	(メ)376.000円の品 特価259,000円		PC-386BOOK-LX	(メ)498.000円の品 ウェーブアイ特価		J-3100SX61P	(メ)498.000円の品 ウェーブアイ特価
PC-9801NC	(メ)598.000円の品 ウェーブアイ特価		PC-386BOOK-LC	(メ)658.000円の品 ウェーブアイ特価		FMR-50NB1+ FMオアシス+MSDOS	(メ)238.000円の品 ウェーブアイ特価
PC-9801NC/40	(メ)738.000円の品 ウェーブアイ特価		J-3100SSW01	(メ)198.000円の品 特価68,000円		FMR-CARD	(メ)238.000円の品 ウェーブアイ特価
PC-9801NC+ 40MB内蔵ハードディスク	(メ)696.000円の品 特価498,000円		J-3100SX001	(メ)258.000円の品 ウェーブアイ特価		FMR-50NBX1	(メ)258.000円の品 ウェーブアイ特価
PC-386NW2	(メ)278.000円の品 特価179,000円		J-3100SX001+ 60MB内蔵ハードディスク	(メ)396.000円の品 特価258,000円			
PC-386NW1A	(メ)358.000円の品 ウェーブアイ特価		J-3100SX001W	(メ)278.000円の品 ウェーブアイ特価			

プラン230 98NS/E超お買得WINDOWSセット

PC-9801NS/E(32ビットCPU386SX搭載)	278.000円
TRUST-NE80(NS/E専用内蔵型80MBハードディスク)	112.000円
BJ-10V(80桁、48ドット高品位バブルジェットプリンタ)	64.800円
プリンタケーブル	6.800円
RCS-4000(4MB、EMS対応RAMカード)	74.800円
MS-WINDOWSVer3.0A	25.000円
PS98-1002-32(日本語MS-DOSVer3.3D)	9.800円
エクセルVer2.1(ウィンドウズ対応統合型ソフト)	98.000円
AM-350(マウス)	6.800円
プリンタ用紙(A4サイズ100枚)	400円
ウェーブ・アイプラスワンセット	サービス

定価合計676.400円➡ **ウェーブ・アイ特価**

10,000円×36回	ボーナス40.800円×6回
8,000円×48回	ボーナス31.100円×8回
6,000円×60回	ボーナス30.600円×10回
9,800円×72回	ボーナス なし

プラン231 98NS/E超お買得入門セット

PC-9801NS/E(32ビットCPU386SX搭載)	278.000円
AP-300(48ドット高品位熱転写プリンタ)	59.800円
プリンタケーブル	6.800円
CRI-UNO(入門ワープロ、表計算、アドレス帳、グラフィックエディタ等)	9.700円
PS98-1002-32(日本語MS-DOSVer3.3D)	9.800円
AM-350(マウス)	6.800円
プリンタ用紙(A4サイズ100枚)	400円
ウェーブ・アイプラスワンセット	サービス

定価合計371.300円➡ **ウェーブ・アイ特価**

8,000円×24回	ボーナス32.500円×4回
5,000円×36回	ボーナス26.000円×6回
3,000円×48回	ボーナス26.000円×8回
6,100円×60回	ボーナス なし

プラン232 98NS/E40お買得ビジネスセット

PC-9801NS/E40(32ビットCPU386SX、40MBハードディスク搭載)	418.000円
PC-PR150N(超小型48ドット熱転写プリンタ)	69.800円
PS98-1002-32(日本語MS-DOSVer3.3D)	9.800円
一太郎dash(本格ワープロソフト)	39.000円
アシストカルク(表計算ソフト、グラフ作成、データベース機能)	9.700円
アシストフォント(毛筆書体印刷ソフト)	9.700円
プリンタケーブル	6.800円
AM-350(マウス)	6.800円
プリンタ用紙(A4サイズ100枚)	400円
ウェーブ・アイプラスワンセット	サービス

定価合計570.000円➡ **ウェーブ・アイ特価**

10,000円×24回	ボーナス29.200円×4回
7,000円×36回	ボーナス20.100円×6回
4,000円×48回	ボーナス24.700円×8回
6,800円×60回	ボーナス なし

プラン233 98NCお買得ビジネスセット

PC-9801NC(386SX、クロック20MHz、TFTカラー液晶表示)	598.000円
TRUST-NE80(NS/E専用内蔵型80MBハードディスク)	112.000円
AP-1000(高品位48ドット熱転写プリンタ、B4サイズOK)	97.800円
プリンタケーブル	6.800円
RCS-4000(4MB、EMS対応RAMカード)	74.800円
MS-WINDOWSVer3.0A	25.000円
PS98-1002-32(日本語MS-DOSVer3.3D)	9.800円
Lotus1-2-3(WINDOWS対応のロータス1-2-3)	98.000円
AM-350(マウス)	6.800円
プリンタ用紙(A4サイズ100枚)	400円
ウェーブ・アイプラスワンセット	サービス

定価合計1,029,400円➡ **ウェーブ・アイ特価**

13,000円×48回	ボーナス46,300円×8回
10,000円×60回	ボーナス44,700円×10回
9,000円×72回	ボーナス38,500円×12回
14,000円×84回	ボーナス なし

プラン234 386NW2お買得セット

PC-386NW2(32ビットCPU386SX搭載、FDD2基)	278.000円
PCMS2M(専用マウス)	5.800円
BJ-10V(80桁、48ドット高品位バブルジェットプリンタ)	74.800円
プリンタケーブル	6.800円
MS-WORKS(表計算、データベース、ワープロ)	40.000円
PS98-1002-32(日本語MS-DOSVer3.3D)	9.800円
ウェーブ・アイプラスワンセット	サービス

定価合計415.200円➡ **特価268,000円**

8,000円×24回	ボーナス29,600円×4回
5,000円×36回	ボーナス24,000円×6回
3,000円×48回	ボーナス24,400円×8回
5,900円×60回	ボーナス なし

プラン235 386NAE1お買得入門セット

PC-386NAE1(32ビットCPU386SX)	238.000円
PCMS2M(専用マウス)	5.800円
AP-300(48ドット高品位熱転写プリンタ)	59.800円
プリンタケーブル	6.800円
CRI-UNO(入門ワープロ、表計算、アドレス帳、グラフィックエディタ等)	9.700円
PS98-1002-32(日本語MS-DOSVer3.3D)	9.800円
プリンタ用紙(A4サイズ100枚)	400円
ウェーブ・アイプラスワンセット	サービス

定価合計330.300円➡ **ウェーブ・アイ特価**

7,000円×24回	ボーナス31,800円×4回
5,000円×36回	ボーナス21,400円×6回
3,000円×48回	ボーナス22,300円×8回
5,600円×60回	ボーナス なし

プラン236 386BOOK-LC本格ウィンドウスセット

PC-386BOOK-LC(32ビットCPU386SX搭載、TFTカラー液晶表示)	658.000円
CarryPack40(内蔵型40MBハードディスク)	98.000円
BJ-10V(80桁、48ドット高品位バブルジェットプリンタ)	64.800円
プリンタケーブル	6.800円
EMP-4000L(4MB、EMS、プロテクト対応RAMボード)	64.800円
MS-WINDOWSVer3.0	25.000円
PS98-1002-32(日本語MS-DOSVer3.3D)	9.800円
エクセルVer2.1(ウィンドウズ対応統合型ソフト)	98.000円
AM-350(バスマウス、350カウント仕様)	6.800円
プリンタ用紙(A4サイズ100枚)	400円
ウェーブ・アイプラスワンセット	サービス

定価合計1.032.400円➡ **ウェーブ・アイ特価**

13,000円×48回	ボーナス48.300円×8回
11,000円×60回	ボーナス40.400円×10回
9,000円×72回	ボーナス40.000円×12回
14,200円×84回	ボーナス なし

プラン237 386BOOK-LX超お買得ビジネスセット

PC-386BOOK-LX(32ビットCPU386SX搭載、NTNカラー液晶表示)	498.000円
AP-900PC(48ドットカラー熱転写プリンタ)	94.800円
HARMONY(ワープロ、表計算、データベース)	50.000円
PS98-1002-32(日本語MS-DOSVer3.3D)	9.800円
シムアース(シミュレーションゲーム)	12.800円
AM-350(バスマウス、350カウント仕様)	6.800円
プリンタ用紙(A4サイズ100枚)	400円
ウェーブ・アイプラスワンセット	サービス

定価合計672.600円➡ **ウェーブ・アイ特価**

11,000円×36回	ボーナス34.800円×6回
8,000円×48回	ボーナス31.100円×8回
6,000円×60回	ボーナス30.600円×10回
9,800円×72回	ボーナス なし

プラン238 386NW1B超お買得基本セット

PC-386NW1B(32ビットCPU386SX、40MBハードディスク搭載)	418.000円
PC-PR150T(48ドットカラー熱転写プリンタ)	64.800円
プリンタケーブル	6.800円
PCMS2M(専用マウス)	5.800円
EP-NTB-4M(EMS対応4MB増設RAM)	58.000円
プリンタ用紙(A4サイズ100枚)	400円
ウェーブ・アイプラスワンセット	サービス

定価合計553.800円➡ **ウェーブ・アイ特価**

8,000円×36回	ボーナス26.200円×6回
5,000円×48回	ボーナス28.200円×8回
4,000円×60回	ボーナス25.000円×10回
7,200円×72回	ボーナス なし

イージードライブ カンタン操作の MACとテラドライブ

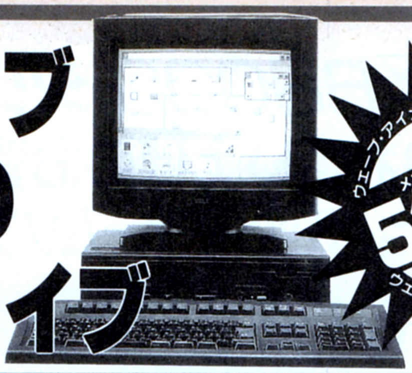

ウェーブ・アイメンバーズカード
メンバーの特権
5年保証
ウェーブ・アイメンバーズカード

Macintosh

Apple Computer
Authorized Dealer

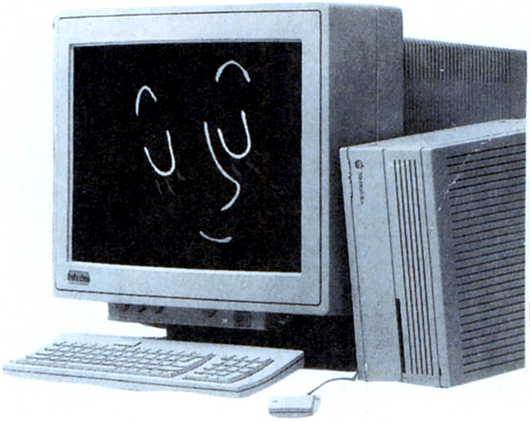

プラン240　Classicワープロ基本セット

MacintoshClassic2MB/40MHD
2MB増設RAM
EG-word
BJ-10V
PR-MACⅡ
A4カット紙100枚

ウェーブ・アイ特価

8,000円×36回	ボーナス12,400円×6回
5,000円×48回	ボーナス17,400円×8回
3,000円×60回	ボーナス21,900円×10回
5,800円×72回	ボーナス　なし

プラン241　MacintoshLC4MB/40HD

MacintoshLC4MB/40HD
12インチRGBモニター

ウェーブ・アイ特価

7,000円×36回	ボーナス28,100円×6回
5,000円×48回	ボーナス25,100円×8回
3,000円×60回	ボーナス28,400円×10回
6,800円×72回	ボーナス　なし

プラン243　MacintoshClassicⅡお買得基本セット

MacintoshClassicⅡ4MB/HD80

ウェーブ・アイ特価

7,000円×36回	ボーナス28,100円×6回
5,000円×48回	ボーナス25,100円×8回
3,000円×60回	ボーナス28,400円×10回
6,800円×72回	ボーナス　なし

プラン244　MacⅡsiビジネスセット

MacintoshⅡsi5MB/40MHD
13インチカラーRGBディスプレイ
APPLE拡張キーボードⅡ
EG-word
Excel
AP-900PC
PR-MACⅡ
A4カット紙100枚

ウェーブ・アイ特価

12,000円×48回	ボーナス53,000円×8回
10,000円×60回	ボーナス45,300円×10回
8,000円×72回	ボーナス45,000円×12回
14,000円×84回	ボーナス　なし

プラン242　Macintosh Power Book 100-2M/HDD20W

Macintosh Power Book 100-2M/HDD20W
(漢字FD)　398,000円

予約受付中

プラン245　TERADRIVE3基本セット

TERADRIVEmodel3	248,000円
HTR-2200(専用ディスプレイ)	79,800円

定価合計327,800円➡ **ウェーブ・アイ特価**

8,000円×24回	ボーナス27,000円×4回
5,000円×36回	ボーナス22,200円×6回
3,000円×48回	ボーナス23,000円×8回
5,700円×60回	ボーナス　なし

プラン246　TERADRIVE3お買得ワープロセット

TERADRIVEmodel3	248,000円
HTR-2200(専用ディスプレイ)	79,800円
HTR-2300(マウス)	6,800円
BJ-10V(80桁、48ドット高品位バブルジェットプリンタ)	74,800円
プリンタケーブル	6,800円
一太郎dash(本格ワープロソフト)	39,000円
プリンタ用紙(A4サイズ100枚)	400円
PR-64M(縦型4段、マウステーブル付)	29,800円

定価合計455,600円➡ **ウェーブ・アイ特価**

8,000円×36回	ボーナス24,500円×6回
6,000円×48回	ボーナス20,900円×8回
4,000円×60回	ボーナス23,900円×10回
7,000円×72回	ボーナス　なし

プラン247　PS55Note超お買得ワープロセット

PS55Note/SJ4(40MB-HDD搭載、DOS/V添付)	368,000円
BJ-10V(80桁、48ドット高品位バブルジェットプリンタ)	74,800円
プリンタケーブル	6,800円
一太郎dash(本格ワープロソフト)	39,000円
HTR-2300(マウス)	6,800円

定価合計495,400円➡ **ウェーブ・アイ特価**

8,000円×30回	ボーナス27,300円×5回
6,000円×36回	ボーナス28,100円×6回
4,000円×48回	ボーナス26,300円×8回
7,000円×60回	ボーナス　なし

お申込みは今すぐ
フリーダイヤル
0120-00-9898

受付時間　AM10:00▶PM9:00
定休日：12/31(火)・1/1(水)・2(木)・14(火)・26(日)

藤沢	0466(43)1775	新潟	0252(75)5076	広島	082(293)0811
札幌	011(771)4971	東京	03(3226)9286	福岡	092(481)0502
盛岡	0198(24)3172	静岡	0542(54)0696	FAX	0466(43)1265
仙台	022(267)5371	名古屋	052(581)4325		
		大阪	06(362)5057		

18歳未満の方は保護者とご一緒にお電話下さい(特価は税別)

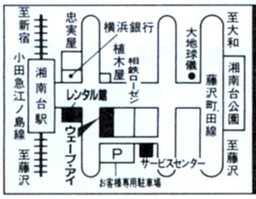

湘南台店☎0466-43-1771

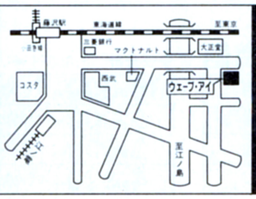

藤沢店☎0466-28-1771

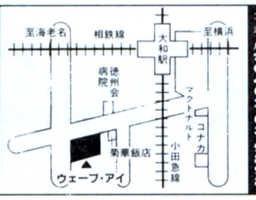

大和店☎0462-63-9898

WAVE EYE

【振込み先】横浜銀行湘南台支店
当座0000467

X68000シリーズ

X68000お買い上げのお客様に 連射式ジョイパッド&ゲームソフト プレゼント。

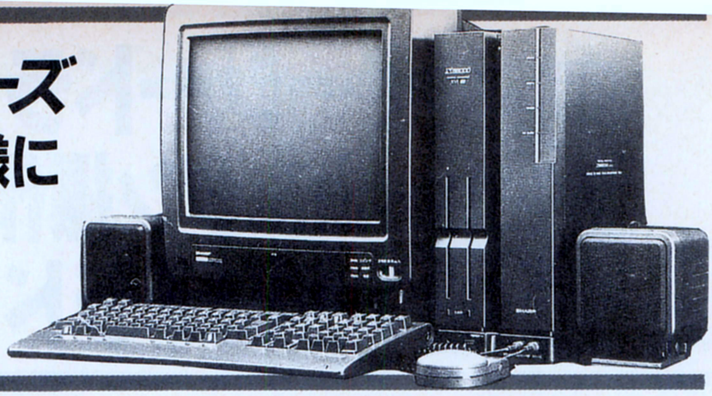

X68000 PROII

プラン248 68PROIIお買得基本セット

CZ-653C(CPU68000、クロック10MHz、拡張スロット4基搭載)	285.000円
CZ-606D(ドットピッチ0.31mm、高解像度CRT、チルト台付)	79.800円
ウェーブ・アイプラスワンセット	サービス

定価合計364.800円➡ **ウェーブ・アイ特価**

8,000円×18回	ボーナス27.900円×3回
5,000円×24回	ボーナス27.800円×4回
3,000円×36回	ボーナス22.300円×6回
5,200円×48回	ボーナス なし

X68000 SUPER

プラン249 68SUPERお買得基本セット

CZ-604C-TN(CPU68000、クロック10MHz)	348.000円
CZ-606D(ドットピッチ0.31mm、高解像度CRT、チルト台付)	79.800円
ウェーブ・アイプラスワンセット	サービス

定価合計427.800円➡ **ウェーブ・アイ特価**

10,000円×18回	ボーナス30.800円×3回
7,000円×24回	ボーナス27.200円×4回
4,000円×36回	ボーナス24.200円×6回
6,300円×48回	ボーナス なし

X68000 SUPER HD

プラン250 68SuperHDお買得基本セット

CZ-623C-TN(CPU68000、クロック10MHz、80MB大容量HDD搭載)	498.000円
CZ-606D-TN(ドットピッチ0.31mm、高解像度CRT、チルト台付)	79.800円
ウェーブ・アイプラスワンセット	サービス

定価合計577.800円➡ **ウェーブ・アイ特価**

9,000円×24回	ボーナス32.600円×4回
6,000円×36回	ボーナス24.300円×6回
4,000円×48回	ボーナス23.300円×8回
6,600円×60回	ボーナス なし

X68000 XVI

瞬速16MHz

プラン251 68XVIお買得基本セット

CZ-634C-TN(CPU68000、クロック16MHz、X-68000の優等生)	368.000円
CZ-606D-TN(ドットピッチ0.31mm、高解像度CRT、チルト台付)	79.800円
ウェーブ・アイプラスワンセット	サービス

定価合計447.800円➡ **ウェーブ・アイ特価**

7,000円×36回	ボーナス22.100円×6回
5,000円×48回	ボーナス20.300円×8回
3,000円×60回	ボーナス24.400円×10回
6,200円×72回	ボーナス なし

プラン253A 68XVI熱中ゲーミングセット

CZ-634C-TN(CPU68000、クロック16MHz、X-68000の優等生)	368.000円
CZ-607D-TN(ドットピッチ0.31mm、高精細CRT)	99.800円
MA-i2C(10Wアンプ内蔵、AV対応モニター・スピーカー2台)	28.000円
STAR-WARS(超高速3Dシューティングゲーム)	7.200円
ボナンザブラザーズ(正義の泥棒?シミュレーター)	9.000円
コラムス(落下型パズルゲーム)	7.800円
パワーモンガー(ポピュラスのピーター・モリニューさんの新作)	12.800円
ウェーブ・アイプラスワンセット	サービス

定価合計532.600円➡ **ウェーブ・アイ特価**

9,000円×36回	ボーナス24.400円×6回
6,000円×48回	ボーナス25.600円×8回
4,000円×60回	ボーナス27.800円×10回
7,600円×72回	ボーナス なし

プラン252 68XVI本格ポストカード作成セット

CZ-634C-TN(CPU68000、クロック16MHz、X-68000の優等生)	368.000円
CZ-606D-TN(ドットピッチ0.31mm、高解像度CRT、チルト台付)	79.800円
AP-900(80桁、48ドット高品位カラー熱転写プリンタ)	92.800円
専用プリンタケーブル	6.800円
NewPrintShopPRO-68Kver2(簡単ポストカード作成ソフト)	20.000円
PrintShop用グラフィックライブラリvol.2(クリスマス、年賀状用)	8.800円
PR-64M(縦型4段、マウステーブル付)	29.800円
SC-G10(ガスリフト上下調節機能付椅子)	14.800円
ウェーブ・アイプラスワンセット	サービス

定価合計622.800円➡ **ウェーブ・アイ特価**

8,000円×36回	ボーナス36,300円×6回
6,000円×48回	ボーナス30,100円×8回
4,000円×60回	ボーナス31,700円×10回
8,200円×72回	ボーナス なし

X68000 XVI HD

プラン253B 68XVI-HDお買得基本セット

CZ-644C-TN(CPU68000、クロック16MHz、X-68000の最優等生)	518.000円
CZ-606D-TN(ドットピッチ0.31mm、高解像度CRT、チルト台付)	79.800円
ウェーブ・アイプラスワンセット	サービス

定価合計597.800円➡ **ウェーブ・アイ特価**

8,000円×36回	ボーナス39.700円×6回
6,000円×48回	ボーナス32.800円×8回
4,000円×60回	ボーナス34.000円×10回
8,500円×72回	ボーナス なし

プラン254 68XVI-HD超本格CGセット

CZ-644C-TN(CPU68000、クロック16MHz、X-68000の最優等生)	518.000円
CZ-607D-TN(ドットピッチ0.31mm、高精細CRT)	99.800円
IO-735XB(インクジェット方式採用高機能プリンター)	248.000円
専用プリンタケーブル	6.800円
CZ-6BE2A(XVI専用2MB増設RAM)	59.800円
Z's-STAFF-PRO68K(高機能グラフィックソフト)	58.000円
GT-i000(A7サイズ1677万色対応ハンディーイメージスキャナ)	79.800円
≠5220	7.500円
ウェーブ・アイプラスワンセット	サービス

定価合計1.077.700円➡ **ウェーブ・アイ特価**

12,000円×48回	ボーナス49.700円×8回
10,000円×60回	ボーナス42.500円×10回
8,000円×72回	ボーナス42.600円×12回
13,700円×84回	ボーナス なし

プラン255 68XVI-HD本格ミュージックセット

CZ-644C-TN(CPU68000、クロック16MHz、X-68000の最優等生)	518.000円
CZ-606D-TN(ドットピッチ0.31mm、高解像度CRT、チルト台付)	79.800円
BJ-10V(80桁、48ドット高品位バブルジェットプリンタ)	74.800円
専用プリンタケーブル	6.800円
SX-68M(MIDIインターフェース)	19.800円
MusicPRO68K[MIDI](簡単MIDI用音楽ソフト)	28.800円
Musicstudio68K(MusicPRO用音楽データ編集ソフト)	28.800円
SC-55(最先端スタンダードに対応した高密度音源モジュール)	69.000円
MA-i2C(10Wアンプ内蔵、AV対応モニター・スピーカー2台)	28.000円
ウェーブ・アイプラスワンセット	サービス

定価合計853.800円➡ **ウェーブ・アイ特価**

12,000円×36回	ボーナス54,600円×6回
10,000円×48回	ボーナス39,400円×8回
8,000円×60回	ボーナス35,700円×10回
12,300円×72回	ボーナス なし

プラン256 FS-A1GTお買得基本セット

FS-AiGT(ワープロ強化、MSX-View内蔵、MIDI端子装備の強力ターボR)	99.800円
TH-14G2(TVチューナー内蔵MSX専用CRT)	60.000円
FS-VC3011A(CRT接続ケーブル)	3.000円
FS-PCi(48ドット256色のマルチカラー印刷48ドット熱転写漢字カラープリンター)	59.800円
プリンタ用紙(A4サイズ100枚)	400円

定価合計223.000円➡ **ウェーブ・アイ特価**

8,000円×18回	ボーナス20.300円×3回
5,000円×24回	ボーナス22.000円×4回
3,000円×36回	ボーナス18.200円×6回
4,700円×48回	ボーナス なし

プラン257 FS-A1GT特選MIDIセット

FS-AiGT(ワープロ強化、MSX-View内蔵、MIDI端子装備の強力ターボR)	99.800円
TH-i4G2(TVチューナー内蔵MSX専用CRT)	60.000円
FS-VC3011A(CRT接続ケーブル)	3.000円
μ・SIOS(MSX用MIDI音楽ソフト)	29.800円
SC-55(サウンドキャンバス最新音源モジュール)	69.000円
MA-12C…2本(10Wアンプ内蔵AV対応モニタースピーカー)	28.000円

定価合計289.600円➡ **ウェーブ・アイ特価**

8,000円×24回	ボーナス21.400円×4回
5,000円×36回	ボーナス18.300円×6回
3,000円×48回	ボーナス19.900円×8回
5,300円×60回	ボーナス なし

プラン258 A1STお買得ゲームセット

FS-A1ST(16ビットCPU搭載のMSXの優等生)	87.800円
TH-14G2(TVチューナー内蔵MSX専用CRT)	60.000円
FS-VC3011A(CRT接続ケーブル)	3.000円

定価合計150.800円➡ **特価99,800円**

10,000円×6回	ボーナス46,800円×1回
5,000円×12回	ボーナス24,400円×2回
3,000円×18回	ボーナス19,900円×3回
4,800円×24回	ボーナス なし

お申込みは今すぐ フリーダイヤル **0120-00-9898**

受付時間 AM10:00▶PM9:00
定休日:12/31(火)・1/1(水)・2(木)・14(火)・26(日)

藤沢	0466(43)1775	新潟	0252(75)5076	広島	082(293)0811
札幌	011(771)4971	東京	03(3226)9286	福岡	092(481)0502
盛岡	0198(24)3172	静岡	0542(54)0696	FAX	0466(43)1265
仙台	022(267)5371	名古屋	052(581)4325		
		大阪	06(362) 5057		

18歳未満の方は保護者とご一緒にお電話下さい(特価は税別)

ワープロ

SHARP/WD-A541	㋹200.000円の品	ウェーブアイ特価	NEC/文豪MINI 5SX	㋹198.000円の品	ウェーブアイ特価
SHARP/WD-A561	㋹250.000円の品	ウェーブアイ特価	NEC/文豪MINI 7SX	㋹228.000円の品	ウェーブアイ特価
SHARP/WD-A341	㋹198.000円の品	特価115,000円	TOSHIBA/RUPO-98UP	㋹298.000円の品	ウェーブアイ特価
富士通/OASYS30AX-CD	㋹278.000円の品	ウェーブアイ特価	TOSHIBA/RUPO-98GP	㋹228.000円の品	ウェーブアイ特価
富士通/OASYS30LXIII	㋹188.000円の品	ウェーブアイ特価	Panasonic/FW-U1J70	㋹155.000円の品	ウェーブアイ特価
富士通/OASYS-Poket	㋹128.000円の品	ウェーブアイ特価	Panasonic/FW-U1S57	㋹185.000円の品	ウェーブアイ特価

中古品・新古品コーナー

DESK-TOP	
PC-9801RA2	特価225,000円
PC-9801RX2	特価148,000円
PC-9801VM2	特価78,000円
PC-98DO	特価98,000円
PC-9801VX2	特価128,000円
PC-386GE3	特価198,000円
PC-386S	特価258,000円
PC-286US-STD	特価82,000円
PC-8801MC/2	特価49,800円
PC-8801mk2FR/30	特価18,000円
CZ-652C+CZ-603D	特価175,000円
CZ-653C	特価138,000円
CZ-611C	特価168,000円
CZ-644C	特価348,000円
CZ-604C	特価178,000円
CZ-623C	特価239,000円
FM-TOWNS-2	特価99,800円
FM-TOWNS-2F	特価138,000円

FM-TOWNS-20F	(展示処分)特価168,000円
LAP-TOP	
J-3100SX001	特価138,000円
J-3100SX002	特価148,000円
J-3100SSW01	特価64,800円
PC-286LE-STD	特価99,800円
PC-286BOOK-STD	特価145,000円
PC-386BOOK-L+内蔵20MB-HDD	特価228,000円
PC-386LS-STD+内蔵型40MBハードディスク	特価258,000円
PC-9801LS2	特価178,000円
PC-9801N	特価95,000円
PC-9801NS	特価148,000円
PC-9801NS-20	特価179,000円
PC-9801NV	特価135,000円
PC-9801LV21	特価89,800円
PC-98LTmodel1	特価39,800円
PS55/note-SJ4	特価148,000円
プリンタ	
AR-2415	特価35,000円

CZ-8PC3	特価39,800円
FMPR-204B	特価35,000円
PC-PR101E2	特価18,000円
PC-PR101TL	特価19,000円
PC-PR101TL3	特価28,000円
PC-PR102TL3	特価22,000円
PC-PR201TH(新品)	特価69,800円
PC-PR150T(新同)	特価42,000円
TR-24CL	特価28,000円
TX-24CL	特価32,800円
VP-1000	特価45,000円
VP-135K	特価32,000円
その他	
HS-7R/2	特価19,800円
ITX-403(X68用外付け40MBハードディスク)	特価30,000円
LHD-34V(98用外付け40MBハードディスク)	特価35,000円
TH-40n(9801N用外付け40MBハードディスク)	特価48,000円
CRC-IHE4(98EX,ES専用内蔵型40MBハードディスク)	展示処分特価55,000円

ウェーブ・アイ出張OAサポート

パソコンのハード・ソフトに関する操作指導やトラブル、相談、教育などのサポートサービスです。

お客様 ご契約企業 (団体)

ウェーブ・アイ ビジネスサポート ― お客様 ご契約企業(団体) ― ウェーブ・アイ パソコン ワープロ セミナー

出張サポート

- 長期サポート契約(半年から歓迎)
  定期訪問、トラブルシューティング
  (電話、パソコン通信)
- 立ち上げから、LAN導入まで
  システム提案、設計、構築
- データ入力

出張パソコンセミナー

- 一太郎……………………初級〜上級
- ロータス1-2-3……………入門〜中級
- R:BASE……………………初級〜上級
- MS-DOS……………………初級〜中級
- オアシス……………………初級〜上級・検定
- BASIC………………………初級〜中級

※人数、時間等に合わせお見積り致します。

お問い合わせ:ウェーブ・アイOAサポート Tel.0466-46-1805

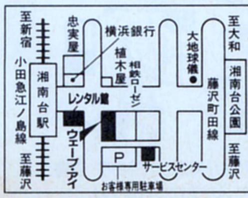

湘南台店☎0466-43-1771

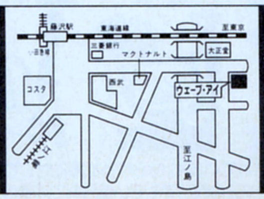

藤沢店☎0466-28-1771

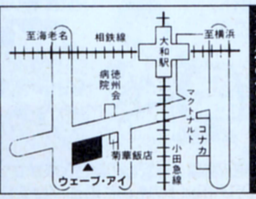

大和店☎0462-63-9898

WAVE EYE

【振込み先】横浜銀行湘南台支店
当座0000467

買って安心
使って便利!!

日本マイコン流通センター

信頼と安心の日本マイコン流通センター

※12/30(月)～1/4(土)は渋谷店、吉祥寺店、通信販売業務ともお休みさせて頂きます。

中古パソコン・新品パソコン全国通信販売システム(電話、FAX、郵便、パソコン通信)

中古パソコン買取り・下取り・販売

全国どこでもお申込みはお電話一本!!

パソコン・ワープロ・CRT・プリンター・ディスク・ソフト他

通信販売の詳しいお申し込み方法

★まずはお電話をおかけ下さい
(当社広告の1ページ目～6ページ目まですべてに対応)

1. お電話で金額をお確かめ下さい。広告のお値段よりも更に安くなる場合があります。
2. ご購入を決められましたらお電話にてお客様の住所・氏名・電話番号などをお知らせ下さい。当社よりお客様の受付番号をお伝え致します。

東京 03(3463)4455/大阪 06(364)1258
福岡 092(751)3901/仙台 022(261)0929

現金支払いの場合

①現金書留で送金いただく場合、お近くの郵便局より現金書留にてご送金して下さい。現金書留の中には代金とお客様の住所・氏名・電話番号と、お電話でお伝えした受付番号を記入した紙(何でも結構です)を同封して下さい。

●現金書留の送り先　〒150 東京都渋谷区神南1-20-13　第一工業ビル
㈱日本マイコン流通センター　渋谷公園通り事務センター
☎03-3463-4455㈹

②銀行振込みで送金いただく場合、お近くの銀行、又は信用金庫ならどこからでもお振込みになれます。又、振込みには即日入金の確認が可能な電信扱いをご利用下さい。詳しくは、お近くの銀行、信用金庫でご確認して下さい。又、当社口座(下記の4口座)と同じ銀行がお近くにある場合は同じ銀行からお振込みになりますとより早く入金が確認出来ます。

●お振込先　(大和銀行 渋谷支店㊢6400197)(太陽神戸三井銀行 渋谷支店㊢5546936)(住友銀行 渋谷東口支店㊢1133110)(協和埼玉銀行 渋谷支店㊢451454)

③郵便局よりお振込みの場合、お近くの郵便局よりお振込みになれます。●郵便振替口座 東京6-168261

➡ 当社にて入金確認次第、商品を運送便にてお客様へお届け致します。

◎ご注意＝代金を現金書留や、お振込などでご送金いただく際は、おつりのないように、お送り下さい。

クレジット支払いの場合

①お電話にて住所・氏名・電話番号の他に、生年月日、お勤め先などをうかがいます。未成年者の方は、保護者の方のお名前をうかがいますので保護者の方の承認をうけてからお申し込み下さい。

②クレジットの手続きは当社が代行致します。お客様には確認のためのお電話を一度さしあげ、指定の書類(当社より郵送)にお名前のご記入と捺印をしていただくだけです。

➡ 手続きが終り次第、商品を運送便にてお客様へお届け致します。お支払いは原則として商品到着後約2週間～1ヶ月後からとなります。

その他の申し込み方法

①広告にすでに価格が表示されている商品(ただし、限定品と中古品は在庫を確認して下さい)は現金書留にて、商品名・販売価格を記入した紙(何でも結構です)を同封の上直接代金をお送りいただいても結構です。入金確認次第、商品を運送便にてお客様へお届け致します。

②下取りにて買替え、又は買取りのみをご希望の方は、お電話にて確認の上お申込み下さい。

③FAXにてのご注文もお受け致します。
03-3463-2394 までお送り下さい。
折返し当社よりFAXにて連絡さしあげます。

④特にお急ぎでない方は、「見積り依頼」と、お電話にてお申込み頂ければ、見積りと申込書、契約内容などを説明した書類をお送り致します。

分割払い取扱い提携会社　オリックスクレジット　ORIX　日本信販　JACS　オリエント　日総信

カード取扱い提携会社　アメックス　JCB　VISA　UC　DC　日本信販

高～い修理代がぜ～んぶ無料(タダ)!

アフター万全「安心の総合保険つき!」

なんと、お客様の不注意による故障でもOK! もちろん盗難や火災でも安心!

日本マイコン流通センターでお買い上げのパソコンおよび周辺機器には安心の総合保険がセットされています。あらゆる故障に対して修理代金が補償されており、盗難の場合は代替品をお届け致します。(但し、商品1点ごとに20万円以上のものに限る。なお20万円未満の商品でも安い保険料で同様のサービスが受けられます。)

(ログイン 12/20発号)

新品販売のページ

新品も、どこにも負けない激安特価!!

今月の激安新品

SHARP CZ-663C-GY (X68000PROII-HD)

5台限定 58%引

定価¥395,000

税込特価 ¥158,000

- 40メガハードディスク内蔵
- SX-Window標準装備
- 拡張スロット4ヶ装備
- 1MB-RAM
- ステレオFM音源内蔵/サンプリング機能付

回数	1回目	2回目以降
15回	¥12,550	¥11,800
24回	¥ 8,620	¥ 7,800
36回	¥ 7,370	¥ 5,500

NEC PC-8801MC2

10台限定 63%引

定価¥199,000

税込特価 ¥74,800

- CD-ROM搭載
- 音楽用CDの再生もOK!
- 人気の88用ソフトが動作します。

回数	1回目	2回目以降
10回	¥9,006	¥8,100
15回	¥5,750	¥5,600
30回	¥5,004	¥3,000

135メガ超高速ハードディスク

57%引

定価¥198,000

税込特価 ¥85,800

- PC98、286用135メガハードディスク
- PC98、286用SCSI I/F付
- キャッシュ搭載で実質10m/secの高速アクセスを実現
- そのままでX68、FM-TOWNSでも使用できます。

回数	1回目	2回目以降
10回	¥10,251	¥ 9,300
15回	¥ 6,925	¥ 6,400
30回	¥ 4,034	¥ 3,500

新品商品特価表 (特価には全て3%の消費税が含まれております)

メーカー・商品名	定価(円)	特価(円)
パソコン本体		
NEC PC-98新製品各種	――	お電話にて
NEC PC-9801DA2(DA/U2)	448,000	278,000
NEC PC-9801DS2(DS/U2)	358,000	234,000
NEC PC-9801DX2(DX/U2)	318,000	198,000
NEC PC-9801EX4(20メガHDD内蔵)	448,000	228,000
NEC PC-9801UR(UF)	218,000	159,000
NEC PC-9801UR/20	348,000	249,000
NEC PC-9801NV/B(MS-DOS付属、限定品)	278,000	180,000
NEC PC-9801NV	248,000	158,000
NEC PC-9801NC(カラー液晶)	598,000	418,000
NEC PC-9801NS/E	278,000	199,000
NEC PC-9801NS/E20(20メガHDD内蔵)	378,000	245,000
NEC PC-9801NS/E40(40メガHDD内蔵)	418,000	279,000
NEC PC-9801NS20(20メガHDD内蔵)	448,000	238,000
NEC PC-98DO+	278,000	209,000
NEC PC-8801MC2(CD搭載、限定激安品)	199,000	74,800
エプソン PC286C-STD(PC-CLUB)	168,000	109,000
エプソン PC286VX-STD(20MHz高速CPU、限定特価品)	348,000	198,000
エプソン PC286VJ-5(STDタイプ)	228,000	169,000
エプソン PC386Note-W2	278,000	189,000
エプソン PC386Note-W1A(20メガHDD内蔵)	378,000	269,000
エプソン PC386Note-W1B(40メガHDD内蔵)	418,000	285,000
エプソン PC386Note-AE	238,000	178,000
エプソン PC386BOOK-L-STD	378,000	269,000
エプソン PC386LS-H40(40メガHDD内蔵、限定品)	763,000	318,000
エプソン PC386M-STD	328,000	198,000
エプソン PC386GE5(GE2)	298,000	219,000
エプソン PC386GS5(GS2)	398,000	279,000
エプソン PC386P	268,000	198,000
富士通 FM-Note Book32(FMR-50NBX1)	258,000	195,000
富士通 FM-Note Book(FMR-50NB1)	238,000	175,000
富士通 FM-Note Book(FMR-CARD)	238,000	175,000
富士通 FMタウンズ20F(限定特価品)	323,000	175,000
シャープ CZ634C(X68K・HVI)	368,000	265,000
シャープ CZ644C(X68K・HVI-HD)	518,000	375,000
シャープ CZ623C(X68K・SUPER-HD)(限定特価)	498,000	228,000
シャープ CZ604C(X68K・SUPER)(限定特価)	348,000	178,000
シャープ CZ663C(X68K・PROII-HD)(限定特価)	395,000	158,000
アップル マッキントシュLC(2MB/HDD40)+専用カラーCRT(限定)	468,000	289,000
SEGA テラドライブ-モデル1	148,000	133,000
SEGA テラドライブ-モデル2	188,000	169,000
SEGA テラドライブ-モデル3	248,000	223,000
三洋 WAVY70FD	64,800	49,800
三洋 WAVY70FDII(2ドライブ)	87,800	64,800
パナソニック FS-A1-ST(MSX turboR)	87,800	78,000
パナソニック FS-PC1(48ドットカラープリンター)	59,800	49,800

メーカー・商品名	定価(円)	特価(円)
SONY HBP-F1C(大人気カラープリンター)	49,800	39,800
SONY HBD-F1(MSX2用FDDユニット)	36,800	31,800
三洋 CMT-A14F1(ディスプレイ)	64,800	42,800
カラーディスプレイ		
NEC PC-KD854N(0.39、14インチ)	84,800	46,800
NEC PC-KD882(0.31、フラット15インチ	89,800	54,000
NEC PC-KD881(0.28、フラット15インチ)	118,000	84,000
NEC PC-KD862S(0.39、スピーカ内蔵)	99,800	74,800
NEC PC-TV454(0.35、TV付、スピーカ内蔵)	128,300	76,000
NEC C14-R24(ビデオ入力付TV)	オープンプライス	32,800
シャープ C14RM2(ビデオ入力付TV、リモコン付)	オープンプライス	32,800
シャープ CU-14FD-B(0.31)	74,800	45,800
シャープ CZ606D(X68専用ディスプレイ)	79,800	64,000
シャープ CZ607D(X68専用ディスプレイTV)	99,800	77,000
シャープ CZ614D(X68専用ディスプレイTV、スピーカ付)	135,000	105,000
三菱 XC-1498CII(0.28)	107,000	52,800
三洋 CMT-147L(W)(0.39)	84,800	44,000
三洋 CMT-A14H2(0.31)	84,800	46,800
ハードディスク		
アルトス カレント135(132メガ、20ms、SCSI I/F付)	198,000	85,800
アルトス カレント45(43メガ、25ms、SCSI I/F付)	118,000	65,800
TEAC HD-41A(40メガ、SCSI I/F付)(限定4台)	84,800	55,000
TEAC DD-41(I/Fセット)(40メガHDD+3.5"FDD)	148,000	115,000
TEAC DD-101(I/Fセット)(100メガHDD+3.5"FDD)	208,000	159,000
キャラベル AV-040HC(98スロット差込み40メガ)	98,000	75,000
日本テクサ Station40S(40メガ、SCSI I/F付)	99,800	59,800
緑電子 Little E40MK2(40メガ、SASI I/F付)	98,000	68,000
テクノジャパン TR-41(40メガ、98内蔵用SACI)	69,800	58,000
ICM SR-80(80メガ)(SASI I/F付)	168,000	118,000
ICM PACK-A40(PC386N-A/BOOK-L用)(40メガ)	138,000	96,800
コニック MI-N80(98NS/E用内蔵83メガ)	118,000	92,000
コニック MI-N40(98NS/E用内蔵40メガ)	92,000	71,000
コニック PCH-R100C(105メガ)(SCSI I/F付)	178,000	95,800
コニック PCH-R170C(167メガ)(SCSI I/F付)	230,000	148,000
漢字プリンター		
NEC PC-PR201/60	135,000	99,800
NEC PC-PR201/45L	95,000	68,000
NEC PC-PR150T	64,800	52,800
NEC PC-PR150VH	99,800	75,000
NEC PC-PR150VL	84,800	65,000
NEC PC-PR150N	69,800	49,800
NEC PC-PR101/60	115,000	85,000
NEC PC-PR350	168,000	125,000
キャノン LBP-A404(LIPSIIIセット)	325,000	258,000
キャノン BJ-10Vセレクト	79,800	58,000
スター JR-200CL	134,800	74,800
スター JR-100CL	99,800	65,800

メーカー・商品名	定価(円)	特価(円)
スター JP-200	104,800	61,800
エプソン AP-1000(PC)	99,800	79,800
エプソン AP-300	59,800	48,000
エプソン VP-1047(PC)	99,800	79,800
エプソン VP-2061(PC)	130,000	99,800
富士通 FM-PR204B	80,000	48,000
富士通OA シティライター PR-40	120,000	89,800
増設RAMボード		
メルコ HC-256L(256K)	12,000	10,000
メルコ HC-512L(512K)	17,000	15,500
メルコ HC-U2L(128Kチップ)	6,700	6,000
メルコ EMJ-1000R(1メガEMS)	23,000	18,000
メルコ EMJ-2000R(2メガEMS)	29,800	24,500
メルコ EMJ-4000R(4メガEMS)	44,800	35,000
メルコ EMJ-4000R(4メガEMS)	34,800	29,800
メルコ EDA-4000L(DA2、RA21用内蔵4メガ)	44,800	35,000
メルコ RCS-1000(98ノート用1メガカード)	26,000	21,800
メルコ RCS-2000(98ノート用2メガカード)	39,800	33,000
メルコ RCT-2000(J3100用2メガカード)	34,800	29,800
メルコ RCB-1500(98ノート用1.5メガS-RAMカード)	98,000	78,000
タウンズ周辺機器		
I/Oデータ FJ-S1M32-2M(タウンズ用2MB)	45,000	34,800
富士通 FMT-SP101(アンプ内蔵ステレオスピーカ)	29,800	24,800
富士通 FMT-412(タウンズ用ビデオカードII)	40,000	32,800
富士通 FMT-411(タウンズ用ビデオカード)	35,000	29,800
富士通 FMT-TU101(タウンズTVチューナーユニット)	39,800	32,800
富士通 PM1200F(1200ボーモデム)	21,000	16,800
富士通 PM2400F(2400ボーモデム)	59,800	45,800
モデム		
アイワ PV-M12(1200ボー超小型モデム)	19,800	15,800
オムロン MD24FP5V(2400ボー超小型モデム)	36,800	29,800
オムロン MD-24FP5II(2400ボーMNP5モデム)	42,800	34,000
オムロン MD-24FP5V(2400ボーMNP5小型モデム)	36,800	29,800
その他の周辺機器		
アイドル スピークボード(98用音声発生FM音源ボード)	49,800	35,800
アイドル スーパーサウンド10(98用ステレオFM音源ボード)	19,800	13,800
カワイ SP-98(98用PCM音源+MIDI I/F)	54,800	52,800
カワイ SP-98N(98N用PCM音源+MIDI I/F)	54,800	52,800
アキュレート FD-35S(3.5"1ドライブ)	24,800	19,900
アキュレート FD-35W(3.5"2ドライブ)	41,800	33,500
アキュレート FD-50S(5"1ドライブ)	29,800	23,900
アキュレート FD-50W(5"2ドライブ)	47,800	39,800
T S TS-3ER1(3.5"1ドライブ自動切替)	44,800	35,800
T S TS-3ER2(3.5"2ドライブ自動切替)	64,800	51,800
SNE GINGA-286L(PC286Lシリーズ用10キー)	15,000	4,800
SNE GINGA-98(PC98シリーズ用10キー、JOY端子付)	32,000	9,800
NEC VC-570(BSチューナー内蔵ビデオデッキ、2画面表示)	110,000	69,800

※12/30(月)〜1/4(土)は渋谷店、吉祥寺店、通信販売業務ともお休みさせて頂きます。

全国どこでもお電話一本で簡単申込み

受付時間 AM10:00〜PM7:00

通信販売受付センター

日本マイコン流通センター

03(3463)4455 (ヨシコココ)

大阪受付 06(364)1258/福岡受付 092(751)3901/仙台受付 022(261)0929

通信販売 送金先

大和銀行 渋谷支店 (普)6400197
住友銀行 渋谷東口支店 (普)1133110
協和埼玉銀行 渋谷支店 (普)451454
太陽神戸三井銀行 渋谷支店 (普)5546936
郵便振込口座 東京6-168261
●口座名義/㈱日本マイコン流通センター

新品代金引換配送OK!

盗難でも安心 総合保険システム!!

㈱日本マイコン流通センター 渋谷店

年中無休 (AM10:00〜PM7:00)

☎03(3463)4455
FAX.03(3463)2394
〒150 東京都渋谷区道玄坂2-3-2 大外ビル5階

渋谷駅前店

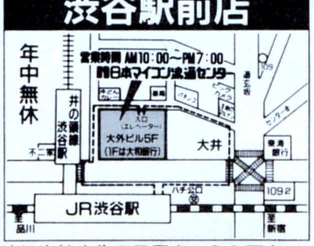

※通信販売の詳しいお申し込み方法は当社広告1P目をごらん下さい。

㈱日本マイコン流通センター 吉祥寺店

毎週水・木曜日定休 (AM11:00〜PM6:30)

☎0422-21-9972
FAX.0422-21-9942
〒180 東京都武蔵野市吉祥寺本町1-31-11 KSビル10階

吉祥寺店

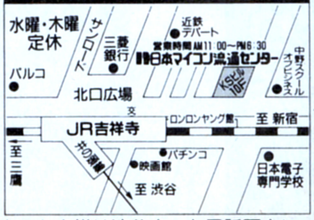

※通信販売のお客様は渋谷店へお電話下さい。

買って安心 使って便利!! 日本マイコン流通センター

中古販売のページ

中古クレジット大歓迎・中古全国通信販売・クレジットカードOK・中古品交換制度・下取り交換OK

※12/30(月)〜1/4(土)は渋谷店、吉祥寺店、通信販売業務ともお休みさせて頂きます。

今月の特選中古品①

NEC PC-9801VX21

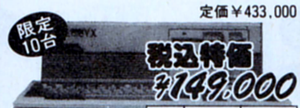

- 5"2HD/2DDディスク2基搭載
- 80286 CPUを搭載
- 640Kバイトメモリー

回数	1回目	2回目以降
12回	¥14,335	¥13,800
24回	¥ 9,410	¥ 7,300
60回	¥ 8,745	¥ 3,400

NEC PC-9801VM2

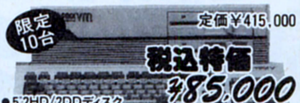

- 5"2HD/2DDディスク2基搭載
- V30 CPUを搭載
- 384Kバイトメモリー
- 98初心者は、まずVM2から!

回数	1回目	2回目以降
10回	¥9,375	¥9,300
15回	¥7,425	¥6,300
30回	¥5,950	¥3,400

NEC PC-9801VM4

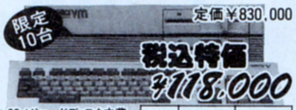

- 20メガハードディスク内蔵
- 5"2HD/2DDディスク2基搭載
- 384Kバイトメモリ実装
- CPUは16ビット(8MHz)

回数	1回目	2回目以降
10回	¥13,110	¥12,900
15回	¥ 9,550	¥ 8,800
36回	¥ 5,770	¥ 4,100

メーカー・商品名	定価(円)	特価(円)
パソコン本体		
NEC PC-9801NS/E40(98ノートSX/E、40メガHDD内蔵)	418,000	268,000
NEC PC-9801NS/E20(98ノートSX/E、20メガHDD内蔵)	378,000	229,000
NEC PC-9801NS/E(98ノートSX/E)	278,000	185,000
NEC PC-9801NS20(98ノートSX、20メガHDD内蔵、新品限定)	448,000	238,000
NEC PC-9801NS20(98ノートSX、20メガHDD内蔵)	448,000	215,000
NEC PC-9801NS(98ノートSX)	298,000	155,000
NEC PC-9801NV/B(98ノートNTブルー、MS-DOS付、新品限定)	278,000	180,000
NEC PC-9801NV(98ノート)	248,000	135,000
NEC PC-9801N(98ノート)	248,000	105,000
NEC PC-9801T/F5(32ビットラップトップ、40メガHDD内蔵、カラー液晶)	1,150,000	508,000
NEC PC-9801LS5(32ビットラップトップ、40メガHDD内蔵)	866,000	358,000
NEC PC-9801LS2(32ビットラップトップ)	628,000	198,000
NEC PC-9801LX5C(カラー液晶ラップトップ、40メガHDD内蔵)	748,000	398,000
NEC PC-9801LX4(ラップトップ、20メガHDD内蔵)	588,000	188,000
NEC PC-9801LX2(ラップトップ、人気機種)	448,000	148,000
NEC PC-9801LV22(ラップトップ)	378,000	128,000
NEC PC-9801LV21(ラップトップ)(超目玉特価品)	345,000	108,000
NEC PC-98HA(ハンディパソコン)	198,000	69,800
NEC PC-98LT/11(ラップトップ)	238,000	49,800
NEC PC-98LT/1(ラップトップ)	238,000	44,800
NEC PC-98XL/4(20メガHDD内蔵)	835,000	228,000
NEC PC-9801DA5/U5(32ビット、40メガHDD、超特価品)	598,000	309,000
NEC PC-9801DA2/U2(32ビット、超特価品)	448,000	255,000
NEC PC-9801DS2/U2(32ビット)	358,000	235,000
NEC PC-9801DX2/U2	318,000	178,000
NEC PC-9801RA21(32ビット)	498,000	245,000
NEC PC-9801RA5(32ビット、40メガHDD内蔵)	698,000	278,000
NEC PC-9801RA2(32ビット)	498,000	239,000
NEC PC-9801RS21(32ビット)	398,000	215,000
NEC PC-9801RX21	338,000	165,000
NEC PC-9801RX2	398,000	159,000
NEC PC-9801VX41(20メガHDD内蔵)(超目玉特価品)	630,000	169,000
NEC PC-9801VX21(超目玉特価品)	433,000	149,000
NEC PC-9801VX2	433,000	135,000
NEC PC-9801VM21	390,000	119,000
NEC PC-9801VM11	328,000	128,000
NEC PC-9801VM4(マニュアル無しの為超特価、20メガHDD搭載)	830,000	118,000
NEC PC-9801VM2(別売り256K-RAM¥8,900有り)	415,000	85,000
NEC PC-9801VF2	348,000	58,000
NEC PC-9801M2(別売り512K-RAM¥9,800有り)	415,000	45,000
NEC PC-9801F2(別売り512K-RAM¥9,800有り)	398,000	30,000
NEC PC-98DO	298,000	128,000
NEC PC-98DO+	278,000	179,000
NEC PC-9801CV21(カラーモニター一体型)	355,000	175,000
NEC PC-9801ES2	448,000	239,000
NEC PC-9801EX2	348,000	168,000
NEC PC-9801EX4(20メガHDD内蔵)	448,000	199,000
NEC PC-9801EX4(20メガHDD内蔵、新品限定)	448,000	228,000
NEC PC-9801UX21	348,000	145,000
NEC PC-9801UF	218,000	129,000
NEC PC-9801UR/20(20メガHDD内蔵、RAMドライブ)	348,000	199,000
NEC PC-9801UV21	318,000	95,000
NEC PC-9801UV11	265,000	105,000
NEC PC-9801UV2	318,000	85,000
NEC PC-9801U2	298,000	25,000
NEC PC-9801E(別売り512K-RAM¥9,800有り)	218,000	22,000
NEC PC-9801(別売り512K-RAM¥9,800有り)	298,000	18,000
NEC PC-88VA3	398,000	95,000
NEC PC-88VA2	298,000	75,000
NEC PC-88VA(決算激安目玉特価品)	298,000	42,800
NEC PC-8801MC2(CD-ROM標準装備)(中古ゲームソフト3本付)	199,000	55,000
NEC PC-8801MC1(中古ゲームソフト3本付)	169,000	45,000
NEC PC-8801MA2(中古ゲームソフト3本付)	168,000	37,800
NEC PC-8801MA(中古ゲームソフト3本付)	198,000	31,800
NEC PC-8801MH(中古ゲームソフト3本付)	208,000	30,000
NEC PC-8801MKIIMR(中古ゲームソフト3本付)	238,000	26,800
NEC PC-8801FE2	119,000	55,000
NEC PC-8801FE	129,000	45,000
NEC PC-8801FA(中古ゲームソフト3本付)	168,000	30,000
NEC PC-8801FH30(中古ゲームソフト3本付)	168,000	25,800
NEC PC-8801FH30(B)(中古ゲームソフト3本付)	168,000	23,800
NEC PC-8801MKIIFR30(中古ゲームソフト3本付)	178,000	21,800
NEC PC-8801MKIISR30	258,000	30,000
NEC PC-8801MKII30	275,000	17,800
NEC PC-8801MKII30相当品	275,000	15,800
NEC PC-8801MKII20	225,000	12,800
NEC PC-8801MKII10	168,000	9,800
NEC PC-8801	228,000	8,000
NEC PC-8001MKIISR	108,000	7,900
NEC PCエンジン	24,800	7,980
NEC PCエンジンコアグラフィックス	24,800	11,800
NEC PCエンジンスーパーグラフィックス	39,800	16,800
エプソン PC-386S-STD(32ビット、新品同様)	498,000	298,000
エプソン PC-386M-STD(32ビット)	328,000	185,000
エプソン PC-386LS-H40(32ビットラップトップ、40メガHDD、新品)	763,000	318,000
エプソン PC-386LS-H40(32ビットラップトップ、40メガHDD)	763,000	299,000
エプソン PC-386Note-A(32ビット、Note型)	268,000	159,000
エプソン PC-386Note-W-2(32ビット、Note型、2ドライブ)	278,000	179,000
エプソン PC-386BOOK・L(32ビット、BOOK型)	378,000	248,000
エプソン PC-386-STD(32ビット)	598,000	218,000
エプソン PC-386V-STD(32ビット)	498,000	228,000
エプソン PC-386V-STD(32ビット、新品限定)	498,000	238,000
エプソン PC-386VR-STD(32ビット)	348,000	198,000
エプソン PC-286STD(モデル0)	357,000	108,000
エプソン PC-286VS-STD	388,000	158,000
エプソン PC-286VX-STD(20MHz高速CPU)	348,000	178,000
エプソン PC-286VX-STD(20MHz高速CPU、新品限定)	348,000	198,000
エプソン PC-286VG-STD	268,000	135,000
エプソン PC-286VF-STD	298,000	125,000
エプソン PC-286VE-STD	298,000	115,000
エプソン PC-286V-STD	298,000	105,000
エプソン PC-286V-H20(20メガHDD内蔵)	433,000	125,000
エプソン PC-286C-STD(PC-Club)	168,000	95,000
エプソン PC-286US-STD	268,000	109,000
エプソン PC-286UX-STD	268,000	135,000
エプソン PC-286LS-STD(ラップトップ)	478,000	178,000
エプソン PC-286L-STD-S(ラップトップ)	318,000	98,000
エプソン PC-286L-STD-N(ラップトップ)	348,000	105,000
エプソン PC-286LE-STD(ラップトップ)	368,000	115,000
エプソン PC-286LE-STD(ラップトップ、新品限定)	368,000	138,000
エプソン PC-286LE-H20(20メガHDD内蔵)	503,000	145,000
エプソン PC-286LE-H40(40メガHDD内蔵、新品限定)	593,000	189,000
エプソン PC-286LF-STD(ラップトップ)	388,000	135,000
エプソン PC-286BOOK-STD	258,000	129,000
エプソン PC-286BOOK-H20(20メガHDD内蔵)	378,000	159,000
エプソン PC-286NOTE-F	198,000	118,000
東芝 J3100SS-001(ダイナBOOK)	198,000	69,800
東芝 J3100SS-002(ダイナBOOK、2FDD仕様)	228,000	99,800
東芝 J3100SS-02E(ダイナBOOK、20メガHDD内蔵)	328,000	138,000
東芝 J3100SS-02E(ダイナBOOK、20メガHDD内蔵、新品限定)	328,000	158,000
東芝 J3100SL-002(16ビットラップトップ、2FDD仕様)	298,000	79,800
東芝 J3100SL-011(16ビットラップトップ、10メガHDD内蔵)	398,000	99,800
東芝 J3100SL-021(16ビットラップトップ、20メガHDD内蔵)	448,000	138,000
東芝 J3100SX-001(ダイナBOOK286)	258,000	145,000
東芝 J3100SX-002(ダイナBOOK286、2FDD仕様)	298,000	165,000
東芝 J3100SX-021(ダイナBOOK286、20メガHDD内蔵)	368,000	185,000
東芝 J3100GL-041(16ビットラップトップ、40メガHDD内蔵)	698,000	199,000
東芝 J3100GS-001(ダイナブック286GS)	198,000	110,000
東芝 J3100GS-021(ダイナブック286GS、20メガHDD内蔵)	498,000	155,000
東芝 J3100GT-002(32ビットラップトップ、2FDD仕様)	498,000	175,000
東芝 J3100GT-041A(32ビットラップトップ、40メガHDD内蔵)	598,000	228,000
東芝 J3100GX-041(32ビットラップトップ、40メガHDD内蔵)	848,000	315,000
東芝 パソピア16(16ビット、5"ドライブ2基仕様、PA7162CRT付)	566,000	28,000
シャープ CZ-600C(X68000)	398,000	105,000
シャープ CZ-601C(X68000ACE)	319,800	118,000
シャープ CZ-602C(X68000EXPERT)	356,000	138,000
シャープ CZ-603C(X68000EXPERTII)	338,000	158,000
シャープ CZ-604C(X68000Super)	348,000	168,000
シャープ CZ-604C(X68000Super、新品限定品)	348,000	178,000
シャープ CZ-611C(X68000ACE-HD)	399,800	158,000
シャープ CZ-612C(X68000EXPERT-HD)	466,000	178,000
シャープ CZ-613C(X68000EXPERTII-HD)	448,000	198,000
シャープ CZ-623C(X68000Super-HD)	498,000	208,000
シャープ CZ-623C(X68000Super-HD、新品限定品)	498,000	228,000
シャープ CZ-634C(X68000-XVI)	368,000	238,000
シャープ CZ-644C(X68000-XVI-HD)	518,000	278,000
シャープ CZ-652C(X68000PRO)	298,000	98,000
シャープ CZ-653C(X68000PROII)	285,000	108,000
シャープ CZ-662C(X68000PRO-HD)	408,000	138,000
シャープ CZ-663C(X68000PRO-II-HD)	395,000	148,000
シャープ CZ-663C(X68000PROII-HD、新品限定品)	395,000	158,000
シャープ CZ830C(X1twin)(PCエンジン装備)	99,800	36,800
シャープ CZ801C(X1C)/CZ803C(X1CS)	119,800	8,800
シャープ CZ802C(X1D、3"FDD内蔵)	119,800	8,800
シャープ CZ850C(X1turbo10)	118,000	14,800

中古パソコン3大メリット

かしこい人は中古パソコンを選ぶ!!

①とにかく安い! 同じ予算で、より良い商品が買えます。または購入予定の機種を中古で買えば残ったお金でソフトなどが買えます!

②買い換えや売却にも断然有利!

新品を買うと、箱を開けたその日から中古になってしまいます。中古ならば、最初っから中古のまま! つまり、新品を買っても、中古を買っても、あなたが売るときは同じ中古。損が少なく手放すことができます。

③万全のアフターサービス

中古だって、点検は万全です。㈱日本マイコン流通センターでは細部にわたる検査を行い、完璧な中古品を販売いたします。もちろん保証書もついてます。希望の方には、さらに盗難や事故の故障にも対応する「パソコン総合保険」にも加入できます。

中古パソコン 月々¥3,000より

商品まとめてクレジットOK! 自宅にいながら簡単にクレジットの手続きが出来ます

下取り差額クレジットOK 新品との組合せもできます 3回から60回まで

業界初の総合保険付き

1. 今、当社でお申し込みのお客様に1年間の総合保険が付きます。(但し、1商品¥200,000以上のものに限り1商品ごとに保険が付きます。
2. 1商品¥200,000以下の物でも保険料をお支払い頂ければ同様の保険に加入が出来ます。
3. 総合保険の内容は、火災、落雷、破裂、盗難、破損、輸送中の事故、取扱上の不注意などの偶然の事故による損害が補償の対象です。
4. 保証と補償の違いについて
   4-1) 総合保険による「補償」は上記3の内容によります。
   4-2) 保証書による「保証」は、商品不良や故障に対してその保証規定により無償修理を行なうもので、もちろんこの保証も付いてます。

お送り頂く当社の住所のご案内

現金書留や見積依頼、クレジット用紙のご返送、および申込書は、
〒150 東京都渋谷区神南1-20-13 第一工業ビル
㈱日本マイコン流通センター
渋谷公園通り事務センター

下取り品や修理申込品などの商品は、
〒150 東京都渋谷区道玄坂2-3-2 大外ビル
㈱日本マイコン流通センター
渋谷駅前パソコンSHOPへ、お送り下さい。
なお電話はすべて03(3463)4455(大代表)でOK!

全品リフレッシュ、検査済メーカータイアップ保証で安心、新品と組合せOK! 夏・冬ボーナス2回払いOK! ボーナス一括払いOK!

中古品代金引換配送OK!

※通信販売の詳しいお申し込み方法は当社広告1P目をごらん下さい。 ※通信販売のお客様は渋谷店へお電話下さい。

買って安心
使って便利!!

日本マイコン流通センター

中古販売のページ

中古在庫数日本一! 安心のアフターサービス

今月の特選中古品②

NEC PC-8801FR30

定価¥178,000

- なんと!人気の88が¥21,800!
- 5"2Dディスク2基搭載
- FM音源搭載
- 人気の88用ソフトの動作可能

税込特価 ¥21,800

NEC PC-8801FA

定価¥168,000

税込特価 ¥30,000

回数	1回目	2回目以降
3回	¥10,550	¥10,400
6回	¥ 5,450	¥ 5,300
10回	¥ 4,050	¥ 3,200

- 5"2Dディスク2基搭載
- ステレオFM音源搭載
- 人気の88用ソフトの動作可能

NEC PC-8801MA

定価¥198,000

税込特価 ¥31,800

回数	1回目	2回目以降
3回	¥11,231	¥11,000
6回	¥ 5,867	¥ 5,600
10回	¥ 4,221	¥ 3,400

- 5"2HD/2Dディスク2基搭載
- ステレオFM音源搭載
- 人気の88用ソフトの動作可能

メーカー・商品名	定価(円)	特価(円)
シャープ CZ851C(X1turbo20)	248,000	24,800
シャープ CZ852C(X1turbo30)	278,000	26,800
シャープ CZ856C(X1turboII)	178,000	28,000
シャープ CZ862C(X1turbo40)	258,000	26,800
シャープ CZ870C(X1turboIII)	168,000	32,800
シャープ CZ880C(X1turboZ)	218,000	39,800
シャープ CZ881C(X1turboZII)	179,000	45,800
シャープ CZ888C(X1turboZIII)	169,800	52,800
シャープ MZ2521(スーパーMZ)	――	39,800
シャープ MZ2861(3.5"98用ソフト使用可)	328,000	78,000
シャープ MZ2200	128,000	7,800
シャープ MZ80B	228,000	7,800
シャープ MZ5521(MS-DOSマシン)	388,000	24,800
IBM PS55/Note(5523-SJ4、40メガHDD内蔵)	368,000	199,000
IBM JX-5(5511-520)	398,000	49,800
富士通 FM-R-Card(990gノートパソコン)	238,000	99,800
富士通 FM-R50-NB1	238,000	138,000
富士通 FM-R50-NX-1A(32ビット)	258,000	168,000
富士通 FM-TOWNS1本体	348,000	79,800
富士通 FM-TOWNS1S本体(2ドライブ使用)	348,000	85,000
富士通 FM-TOWNS2本体	398,000	128,000
富士通 FM-TOWNS2H(40メガHDD内蔵)本体	548,000	178,000
富士通 FM-TOWNS20F本体	323,000	166,000
富士通 FM77-AV40EX	168,000	35,000
富士通 FM77-AV40	228,000	29,800
富士通 FM77-AV40SX	178,000	39,800
富士通 FM77-AV20EX	128,000	29,800
富士通 FM77-AV2	158,000	19,800
富士通 FM-7/NEW7	99,800	8,000
アップル マッキントッシュPLUS(キーボード付)	298,000	89,800
アップル マッキントッシュLC(2MB/HDD40)+専用カラーCRT	468,000	289,000
SONY PCX-300H62(Q-L、250メガHDD内蔵、4メガRAM増設済、マウス付)	773,000	298,000
アタリ LYNX(カラー液晶付ポケットゲーム機)	29,800	9,800
セガ メガドライブ	21,000	8,500
セガ マスターシステム	16,800	3,800
セガ セガマークIII	15,000	3,000
電子手帳		
シャープ PA-9500(ハイパー電子手帳DB-Z、新品限定)	48,000	29,800
シャープ PA-8500(4桁表示電子手帳、ハードタイプ)	28,000	11,800
シャープ PA-7500(4桁表示電子手帳)	22,000	9,900
シャープ PA-7000(2桁表示電子手帳)	19,800	8,500
NEC PC-ET1(電子手帳)	34,800	16,800
カシオ DK-5000(電子手帳)	28,000	13,800
MSX、MSX2、MSX2+		
三洋 PHC-70FD(WAVY70FD、MSX2+)FDD×1	64,800	39,800
ソニー HB-T7(MSX2、パソコン通信機能内蔵)	59,800	24,800
ソニー HB-F1II(MSX2、英和辞典ソフト付)	29,800	18,800
ソニー HB-F1XDJ(MSX2+)FDD×1(英和辞典ソフト付)	69,800	46,800
ソニー HB-F1XDmkII(MSX2)FDD×1	49,800	36,800
ソニー HB-F1XV(MSX2+)FDD×1(英和辞典ソフト付)	69,800	49,800
ソニー HB-F500(MSX2)FDD×1	128,000	34,800
ソニー HB-F900(MSX2)FDD×2(ビデオ編集可)	148,000	65,800

メーカー・商品名	定価(円)	特価(円)
パナソニック FS-4000(MSX-32K)(漢字プリンター内蔵、ワープロパソコン)	106,000	18,000
パナソニック FS-4500(MSX2、漢字プリンター内蔵、ワープロパソコン)	108,000	29,800
パナソニック FS-4700F(MSX2、プリンター内蔵、ワープロパソコン)	158,000	59,800
パナソニック FS-A1(MSX2)	29,800	16,800
パナソニック FS-A1F(MSX2)FDD×1	54,800	36,800
パナソニック FS-A1FM(MSX2、モデム内蔵)FDD×1	84,800	39,800
パナソニック FS-A1FX(MSX2+)FDD×1(英和辞典ソフト付)	57,800	39,800
パナソニック FS-A1WX(MSX2+)FDD×1(英和辞典ソフト付)	69,800	46,800
パナソニック FS-A1WSX(MSX2+)FDD×1	69,800	49,800
パナソニック FS-A1MkII(MSX2)	29,800	18,800
ワープロ		
NEC 文豪ミニ50HD(MS-DOSコンバータ付)	158,000	69,800
NEC 文豪ミニ50CW(キャリーワード)	99,800	49,800
SONY プロデュース1000 プリンターセット	218,000	89,800
富士通 オアシスポケット(システム手帳機能内蔵、ポケットサイズ、新品限定)	128,000	89,800
富士通 オアシス30SX-JIS(12"CRT、システム手帳機能内蔵、24ドット印刷)	218,000	99,800
富士通 オアシス30SF2-JIS(12"CRT、48ドット印刷、3.5"FDD×2)	198,000	79,800
富士通 オアシス30LX-JIS(バックライト付液晶、3.5"FDD×1、48ピン印刷)	198,000	79,800
富士通 オアシス30LXII-JIS(バックライト付液晶、3.5"FDD×1、48ピン印刷)	188,000	89,800
富士通 オアシス30AFIIISX-JIS(48ドット印刷、3.5"FDD×2)	228,000	76,800
東芝 JW-95FG(ルポ95FG、56ピン熱転写プリンター、アウトライン、3.5"FDD)	198,000	89,800
三洋 SWP-700(12"CRT、3.5"FDD×1、144ピンマルチ印刷)	195,000	89,800
シャープ WV-500(ノート型、電子手帳カード対応)	118,000	39,800
シャープ WD-A330(バックライト付液晶、52ピン印刷、3.5"FDD×1)	185,000	79,800
シャープ WD-A600(9"CRT、3.5"FDD×1、48ピン印刷)	142,000	65,800
リコー マイリポートN10(9"CRT、3.5"FDD×1、B4印刷)	138,000	39,800
松下 FW-U1P503Ai(熱転写プリンター、ラップトップ、3.5"FDD)	178,000	79,800
松下 FW-U1S-PRO(カラー熱転写プリンター、3.5"FDD)	178,000	59,800
キヤノン PX-1(セパレートタイプ、3.5"FDD、24ピンプリンター付属)	69,800	34,800
キヤノン キャノワード4100(CRT、FDD、64ピンプリンター付)	398,000	128,000
キヤノン キャノワードα3スーパーII(CRT、56ピン熱転写プリンター付)	148,000	59,800
キヤノン キャノワードα335(12"CRT、3.5"FDD×2、56ピンB4印刷)	218,000	89,800
キヤノン キャノワードα500L(CW-TP42熱転写カラープリンター付)	208,000	89,800
ハードディスク・フロッピーディスク		
NEC PC-988K(8"2D 2ドライブ)	320,000	19,800
NEC PC-9832-4W(PC9831-4W用増設FDD)	170,000	24,800
NEC PC-9831-MW(5"2HD 2ドライブ)	180,000	34,800
NEC PC-9832-MW(PC9831-MW用増設FDD)	180,000	29,800
NEC PC-9831-UW2(3.5"2DD 2ドライブ)	120,000	29,800
NEC PC-80S31(5"2D 2ドライブ)	168,000	25,800
NEC PC-8031-2W(5"2D 2ドライブ)	288,000	10,000
NEC PC8881(8"2D 2ドライブ)(PC98シリーズでも使用可能)	442,000	19,800
NEC PC8882(8"2D 2ドライブ)(PC8881用増設)	442,000	9,800
NEC CD-10(PC98シリーズ用CD-ROMドライブ)	68,000	36,800
NEC CD-101(PC98シリーズ用CD-ROMドライブ)	138,000	36,800
NEC CD-ROM2システム(PCエンジン用CD-ROMドライブ+I/Fセット)	57,800	29,800
アイテック IT-RL90(94メガHDD、RA・DA専用内蔵SCSI)	198,000	79,800
日本テクサ Station40S(40メガSCSIハードディスク、98用I/F付、新品限定)	98,000	55,000
TEAC HD-41A(40メガSCSIハードディスク、98用I/F付、新品限定)	84,800	55,000
アルトス カレント135(132メガSCSIハードディスク、98用I/F付、新品限定)	198,000	85,800
緑電子 PS-90(90メガSCSIハードディスク、98用I/F付)	158,000	78,000
緑電子 Little-F1(98用3.5"2HD 1ドライブ)	39,800	21,800

メーカー・商品名	定価(円)	特価(円)
CRC CRC-HD2A(PC98用20メガハードディスク、I/F付)	89,800	29,800
テクノジャパン SP-340EX(PC98用40メガハードディスク、I/F付)	99,500	45,800
ウインテック WD-40(PC98用40メガハードディスク、I/F付)	102,000	45,800
ウインテック HD-202(PC98用20メガハードディスク、I/F付)	98,000	29,800
エプソン HDD-20S(20メガハードディスク)	128,000	29,800
エプソン TF-10PC(5"2D 2ドライブ)	128,000	10,000
ロジテック LFD-550FM(5"2D 2ドライブ)	168,000	18,000
SONY HBD-20W(3.5"2DD 1ドライブ MSX用)	44,800	28,800
ヤマハ FD-03(3.5"1DD 1ドライブ MSX用)	――	19,800
任天堂 ディスクシステム(ACアダプター付)	16,500	5,980
各社 PCシリーズ対応フロッピーディスク	――	8,000より
データーレコーダー		
シャープ CZ-8RL1(X1シリーズ用)	26,800	12,000
各社 倍速機能つきレコーダー	――	6,800より
各社 パソコンデーターレコーダー	――	4,800より
漢字プリンター		
NEC PC-PR201(136桁、24ピン、ドット)	298,000	45,800
NEC PC-PR201CL(136桁、24ピン、カラードット)	298,000	59,800
NEC PC-PR201J(136桁、24ピン、カラードット)	215,000	99,800
NEC PC-PR201F(136桁、24ピン、ドット)	188,000	49,800
NEC PC-PR201H(136桁、24ピン、ドット)	288,000	69,800
NEC PC-PR201/45(136桁、24ピン、ドット)	95,000	59,800
NEC PC-PR201/60A(136桁、24ピン、カラードット)	158,000	98,000
NEC PC-PR201B(136桁、24ピン、ドット)	99,500	58,000
NEC PC-PR201G(136桁、24ピン、ドット)	158,000	65,000
NEC PC-PR201V(136桁、24ピン、カラードット)	298,000	89,800
NEC PC-PR201X(136桁、24ピン、カラードット)	275,000	128,000
NEC PC-PR201T(136桁、24ピン、カラー熱転写)	170,000	55,800
NEC PC-PR201TL(136桁、24ピン、カラー熱転写)	170,000	59,800
NEC PC-PR201TH(136桁、24ピン、カラー熱転写)	145,000	65,800
NEC PC-PR202(136桁、16ピン、ドット)	258,000	25,800
NEC PC-PR102TL(A4、24ピン、熱転写、携帯)	50,000	24,800
NEC PC-PR104(80桁、24ピン、ラインドット)	148,000	14,800
NEC PC-PR101(80桁、24ピン、ドット)	238,000	35,800
NEC PC-PR101L(80桁、24ピン、ドット)	158,000	39,800
NEC PC-PR101T(80桁、24ピン、カラー熱転写)	89,800	32,800
NEC PC-PR101TL2(80桁、24ピン、カラー熱転写)	83,800	36,800
NEC PC-PR101E(80桁、24ピン、ドット)	99,800	49,800
NEC PC-PR101F(80桁、24ピン、ドット)	158,000	42,800
NEC PC-PR150H(80桁、48ピン、カラー熱転写)	84,800	45,800
NEC PC-PR150V(80桁、48ピン、カラー熱転写)	99,800	49,800
NEC PC-PR406H(A4、24ピン、カラー熱転写、ハガキ対応)	94,800	44,800
NEC PC-PR406HS(A4、24ピン、カラー熱転写、ハガキ対応、スキャナー機能)	138,000	65,800
NEC PC-PR406S(A4、24ピン、カラー熱転写、スキャナー機能)	94,800	49,800
NEC PC-PR406M(A4、24ピン、熱転写、ハガキ対応)	54,800	35,800
NEC PC-PR406(A4、24ピン、熱転写)	99,800	34,800
NEC PC-PR405(A4、24ピン、熱転写)	69,800	25,800
NEC PC-8822(80桁、18ピン、ドット)	234,000	19,800
NEC PC-8825(80桁、24ピン、熱転写)	176,000	19,800
NEC PC-8027+漢字ROM(80桁、18ピンドット)	128,000	12,800
NEC PC-8826+漢字ROM(80桁、カラープロッタプリンター)	186,000	19,800
NEC NK-3618-22(80桁、16ピン、ドット)	234,000	16,800

全国どこでもお電話一本で簡単申込み

受付時間 AM10:00～PM7:00

通信販売受付センター

日本マイコン流通センター

03(3463)4455 (ヨシコココ)

通信販売 送金先

大和銀行 渋谷支店 (普)6400197
住友銀行 渋谷東口支店 (普)1133110
協和埼玉銀行 渋谷支店 (普)451454
太陽神戸三井銀行 渋谷支店 (普)5546936
郵便振込口座 東京6-168261
●口座名義/株日本マイコン流通センター

大阪受付 06(364)1258/福岡受付 092(751)3901/仙台受付 022(261)0929

24時間FAX受付中

申込み、見積依頼、在庫の問合せなど………24時間FAX受付

FAX.03-3496-7267へお気軽にどうぞ! お客様のお名前、FAX番号を忘れずに記入して下さい。

㈱日本マイコン流通センター 渋谷店

(AM10:00～PM7:00)

年中無休

☎03(3463)4455
FAX.03(3463)2394
〒150 東京都渋谷区道玄坂2-3-2 大外ビル5階

渋谷駅前店

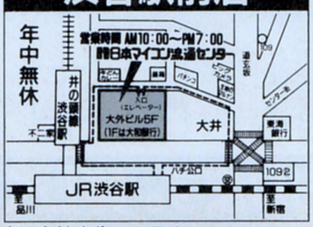

※通信販売の詳しいお申し込み方法は当社広告1P目をごらん下さい。

㈱日本マイコン流通センター 吉祥寺店

(AM11:00～PM6:30)

毎週水・木曜日定休

☎0422-21-9972
FAX.0422-21-9942
〒180 東京都武蔵野市吉祥寺本町1-31-11 KSビル10階

吉祥寺店

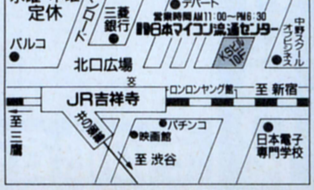

※通信販売のお客様は渋谷店へお電話下さい。

中古品 代金引換 配送OK!

※12/30(月)～1/4(土)は渋谷店 吉祥寺店 通信販売業務ともお休みさせて頂きます

買って安心 使って便利!!

日本マイコン流通センター

中古販売のページ

中古クレジット大歓迎・中古全国通信販売・クレジットカードOK・中古品交換制度・下取り交換OK

※12/30(月)〜1/4(土)は渋谷店、吉祥寺店、通信販売業務ともお休みさせて頂きます。

(ログイン 12/20発号)

中古品 代金引換 配送 OK!

今月の特選中古品③

NEC PC-9801UV21

定価¥318,000

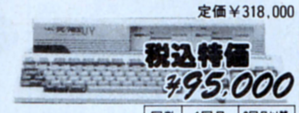

税込特価 ¥95,000

- 3.5"2HD/2DDディスク2基搭載
- FM音源標準装備
- 640Kバイトメモリー

回数	1回目	2回目以降
10回	¥10,425	¥10,400
18回	¥ 7,250	¥ 6,000
36回	¥ 4,675	¥ 3,300

NEC PC-9801VX41

定価¥630,000

税込特価 ¥169,000

- 5"2HD/2DDディスク2基搭載
- 20メガハードディスク内蔵
- 80286CPUを搭載
- 640Kバイトメモリー

回数	1回目	2回目以降
15回	¥13,725	¥12,600
24回	¥10,210	¥ 8,300
60回	¥ 7,345	¥ 3,900

NEC PC-9801DA5

定価¥598,000

税込特価 ¥309,000

- 最新型32ビットパソコン
- 40メガSCSIハードディスク内蔵
- 640Kの標準メモリーに加え1MBの増設RAMを標準装置
- 限定8台!お早めに!
- 3.5"タイプのPC-9801DA/U5もあります。

回数	1回目	2回目以降
18回	¥20,450	¥19,700
30回	¥14,670	¥12,600
60回	¥ 9,345	¥ 7,200

メーカー・商品名	定価(円)	特価(円)
漢字プリンター		
NEC NM-4150(136桁、24ピン、カラードット、トラクター付)	245,000	115,000
NEC NM-9100II(80桁、18ピン、ドット)	198,000	16,800
NEC NM-9200RO(136桁、18ピン、ドット)	350,000	19,800
NEC NM-9300(80桁、24ピン、ドット)	253,000	24,800
NEC NM-9300S(80桁、24ピン、ドット)	253,000	29,800
NEC NM-9400S(136桁、24ピン、ドット)	310,000	39,800
NEC NM-9700(80桁、24ピン、カラードット)	163,000	59,800
NEC NM-9900(136桁、24ピン、カラードット)	298,000	64,800
NEC NM-9950(136桁、24ピン、カラードット)	245,000	74,800
NEC NM-9950II(136桁、24ピン、カラードット)	245,000	79,800
富士通 FMPR-204B(80桁、24ピン、カラー熱転写)	80,000	39,800
シャープ CZ-8PG2(136桁、24ドット、カラー、新品限定)	160,000	98,000
シャープ CZ-8PK8(136桁、24ピン、ドット)	152,000	65,800
シャープ CZ-8PK7(80桁、24ピン、ドット)	122,000	59,800
シャープ CZ-8PK5(80桁、24ピン、ドット)	129,000	46,800
シャープ CZ-8PC4(80桁、48ピン、カラー熱転写)	99,800	49,800
シャープ CZ-8PC3(80桁、24ピン、カラー熱転写)	69,800	34,800
シャープ CZ-8PC2(80桁、24ピン、カラー熱転写)	69,800	32,800
シャープ CZ-8PC1(80桁、24ピン、カラー熱転写)	69,800	31,800
シャープ MZ-1P11A(136桁、16ピン、ドット、MZシリーズ用)	345,000	12,800
エプソン HG2000PC(136桁、24ピン、インクジェット、ESC/P24-J83)	198,000	69,800
エプソン HG2500(136桁、24ピン、インクジェット)	248,000	55,000
エプソン AP-80K-PC(80桁、24ピン、熱転写)	69,800	28,000
エプソン AP-850PC(80桁、48ピン、カラー熱転写)	96,800	56,800
エプソン AP-800PC(80桁、48ピン、カラー熱転写)	99,800	52,800
エプソン AP-600PC(80桁、24ピン、カラー熱転写)	64,800	39,800
エプソン AP-550PC(80桁、24ピン、カラー熱転写)	69,800	36,800
エプソン AP-500PC(80桁、24ピン、カラー熱転写)	74,800	34,800
エプソン RP-80F/TIIK(80桁、9ピン、ドット)	189,000	14,800
エプソン SP-80PC+漢字ROM(80桁、16ピン、ドット)	62,800	14,800
エプソン MP-130K(136桁、24ピン、ドット)	298,000	19,800
エプソン UP-130K(136桁、24ピン、ドット)	290,000	29,800
エプソン VP-135K(136桁、24ピン、ドット)	148,000	56,800
エプソン VP-85K(80桁、24ピン、ドット、ESC/P)	118,000	34,800
エプソン VP-800PC(80桁、24ピン、ドット)	124,000	59,800
エプソン VP-2000PC(136桁、24ピン、カラードット)	158,000	79,800
キヤノン BJ-130J(NM)(136桁、インクジェット)	198,000	99,800
スター TR-24CL-f(A4、24ピン、カラー熱転写、富士通用)	69,800	24,800
ブラザー M1024P(80桁、24ピン、ドット、PC or MSX用)	118,000	29,800
富士通 MB-27411E(80桁、24ピン、ドット)	170,000	34,800
東芝 PWS-5271A(ダイナブックシリーズ用熱転写)	58,000	34,800
東京電子 LPR-24T(80桁、24ピン熱転写)	119,800	26,800
精工舎 GP-550E(80桁、16ピン、ドット、一部附属品無し)	99,800	8,000
精工舎 SL-80MK(80桁、24ピン、ドット)	118,000	14,800
SONY HBP-F1C(B4縦、24ピン、カラー熱転写、MSX用)	49,800	34,800
パナソニック FS-PC1(80桁、48ピン、カラー熱転写、MSX用)	59,800	39,800
パナソニック FS-PW1(80桁、24ピン、MSX用ワープロプリンター)	――	26,800
プリンター		
NEC PC-PR801(フルカラーイメージプリンター)	490,000	218,000
NEC PC-VC101(カラービデオコピー)	198,000	49,800
NEC PC-2021(PC2001用40桁サーマル)	23,800	9,800
NEC PC-6021(40桁サーマル)	39,800	9,800
NEC PC-6022(4色ボールペン印刷)	39,800	12,800
NEC PC-6023(A4サイズ、4色ペンプロッター)	79,800	9,800
NEC PC-8023(80桁、ドット)	158,000	8,000
NEC PC-8023C(80桁、ドット)	153,000	11,800
NEC PC-8024(80桁、ドット)	128,000	12,800
NEC PC-8824(80桁、熱転写)	128,000	14,800
NEC PC-8826(4色カラープロッター)	148,000	16,800
NEC PC-PR103(A4、ラインドット)	89,800	12,800
NEC PC-PR401(A4、サーマル)	49,800	10,800
NEC PC-PR402(40桁、サーマル、電池駆動式)	23,800	13,800
NEC PC-8027(80桁、ドット)	89,800	11,800
NEC PC-8821(80桁、ドット)	198,000	9,800
エプソン RP-80(80桁、ドット)	89,800	8,000
エプソン JP-80(80桁、カラードットプリンター)	158,000	10,000
シャープ CZ-8PD3(80桁、ドット)	59,800	16,800
シャープ CZ-800P(80桁、ドット)	142,800	9,800
シャープ MZ-1P02(80桁、ドット、MZ3500、5500、6500用、附属品無し)	138,000	5,000
シャープ MZ-1P14(80桁、ドット)	――	16,800
松下 KX-P1091N(80桁、ドット)	89,800	8,800
精工舎 GP-500F(80桁、ドット、FM用)	59,800	8,500
精工舎 GP-500MX(80桁、ドット、MSXシリーズ用)	59,800	9,000
精工舎 GP-700M(80桁、カラードット)	79,800	14,800
ソニー SMI-720(SMCシリーズ用)	――	9,800
カシオ FP-1012PR(エプソン製、80桁、ドット、附属品無し)	138,000	9,800
ロジテック KP-3000(PC用80桁、ドット、説明書無し)	98,000	5,000
ヤマハ PN-10(MSX用、ドット)	――	8,000
各社 PC.FM.X1.MSX対応プリンター	――	6,800より
ディスプレイ		
NEC PC-8052(2000文字、デジタル)	――	24,800
NEC PC-KD252(2000文字、デジタル)	49,800	22,800
NEC PC-KD551(4000文字、デジタル、0.39)	118,000	32,800
NEC PC-KD552K(4000文字、デジタル、0.42)	84,800	29,800
NEC PC-8853K(4000文字、デジタル、0.31)	118,000	35,800
NEC PC-KD853(4000文字、アナログ、0.31)	118,000	48,000
NEC PC-KD854(4000文字、アナログ、0.39)	89,800	42,800
NEC PC-KD862(4000&2000文字、アナログ、0.39)	99,800	44,800
NEC PC-KD863G(4000&2000文字、アナログ、0.39、PCエンジン)	138,000	58,000
NEC PC-KD863S(4000&2000文字、アナログ、0.39、スピーカー付)	118,000	54,000
NEC PC-KD882(4000文字、アナログ、0.31)	89,800	49,000
NEC PC-TV352(4000&2000文字、アナ&デジ&TV、0.42)	115,000	55,000
NEC PC-TV454(4000&2000文字、アナ&デジ&TV、0.35)	128,300	65,000
NEC N-5913L(4000文字、アナログ&デジタル、0.31)	138,000	49,800
NEC N-5924U(4000文字、アナログ、0.26、ハイレゾ対応)	233,000	118,000
シャープ CU21HD(21型、4000&2000文字、アナログ)	148,000	85,800
シャープ MD-12P1(4000文字、グリーンモニター)	39,800	12,800
シャープ 12M-13B(2000文字、グリーンモニター)	39,800	8,800
シャープ CU14GB(2000文字、デジタル)	49,800	19,800
シャープ CU14BD(4000&2000文字、アナログ、0.42)	64,800	35,800
シャープ CU14D1(4000&2000文字、デジタル)	108,000	35,800
シャープ CZ-600D(4000文字、2モードオートスキャン、アナログ、0.39)	129,800	64,800
シャープ CZ-603D(4000文字、2モードオートスキャン、アナログ、0.39)	84,800	45,800
シャープ CZ-613D(4000文字、2モードオートスキャン、アナログ、0.39、新品限定)	135,000	99,800
シャープ CZ802D(2000文字、デジタル、TV)	119,800	34,800
シャープ CZ820D(2000文字、デジタル、TV)	74,700	34,800
シャープ CZ855D(4000&2000文字、デジタル、TV)	112,700	48,000
シャープ CZ870D(4000&2000文字、デジタル、TV)	102,200	49,800
シャープ CZ880D(4000&2000文字、アナログ&デジタル、TV)	109,800	64,800
シャープ 14M-114C(4000文字、デジタル)	118,000	29,800
シャープ 14M-141C(2000文字、デジタル)	69,800	15,800
シャープ MZ-1D17(4000文字、デジタル)	124,000	29,800
シャープ MZ-1D22(4000文字/デジタル、2000文字/アナログ)	108,000	34,800
SONY KV-25DX1(25インチ、カラーTV、ビデオ入力3系統)	――	69,800
エプソン PC-286CD(4000文字、アナログ、0.31)	118,000	42,800
三洋 CMT-A14F1(2000文字、21ピンアナログ&8ピンデジタル)	64,800	34,800
三洋 CMT-141L(4000文字、デジタル、0.39)	118,000	29,800
三菱 XC-1498C(4000文字、アナログ、0.28)	99,800	42,800
富士通 FMD-PC231D(4000文字、デュアルスキャン)	89,800	39,800
富士通 MB-27331(4000文字、デジタル)	109,800	26,800
富士通 MB-27343(2000文字、デジタル)	79,800	16,800
ニデコ NH-14DE(4000文字、デジタル)	99,800	29,800
各社 4000文字カラー(アナログ、デジタル)	――	25,000より
各社 2000文字、1000文字カラー(アナログ、デジタル)	――	10,000より
モデム		
オムロン MD24FN4(98ノート用内蔵型、2400ボー)	39,800	23,800
AIWA PV-A1200MkII(1200ボー)	21,000	9,800
AIWA PV-2123(300ボー)	29,800	5,800
富士通 PM1200F(1200ボー)	21,000	9,800
エプソン PC286LMC(PC286L/LE/LF/386BL用モデムカード)	27,800	16,800
エプソン PCBMC(PC286BOOK用モデムカード)	32,800	19,800
エプソン PCNFMC(286NOTE・F用モデムカード、2400ボー、MNP4)	32,800	18,800
エプソン PCNTMC(PC386NOTE-A用、モデムカード)	32,800	19,800
スキャナーなど		
オムロン HS-40CL(カラーハンディスキャナー、PC98用)	69,800	38,000
エプソン NR-1000(スキャニオ、名刺自動入力装置)	350,000	258,000
エプソン GT-400(64階調、A4ハンディスキャナー)	99,800	54,800
エプソン GT-4000(A4フルカラースキャナー、1677万色)	198,000	128,000
その他の周辺機器		
シャープ CZ-6BE1B(CZ601/652等用1MB増設RAM)	61,000	16,800
ジャストシステム JS-EM201(EMS拡張2MB-RAMボード)	88,000	19,800
各社 PC98用FM音源ボード	――	8,000より
メルコ EMZ-1000(EMS専用1MB-RAMボード)	19,800	7,900
NEC VC-BS570(BSチューナー内蔵VHSビデオデッキ、2画面再生)	110,000	69,800
各社 業務用超コンパクトビデオデッキ(チューナー付)(特殊テープ使用)	228,000	8,000
SNE ギンガ286L(PC286/386シリーズ用テンキー)	15,800	4,800
SNE ギンガ98(PC98、PC286/386シリーズの一部テンキー、JOY端子付)	32,000	9,800
ローランド みゅーじ郎、みゅーじ君など	――	お電話にて
管理工学 桐 Ver2(98用5"2HD、新品限定)	98,000	49,000
管理工学 楓(98用5"2HD、新品限定)	48,000	24,000
デジタルファーム コラージュ(98用3.5"2HD、新品限定)	58,000	29,000
アンス 彩(サイクロン)(98用5"2HD、新品限定)	145,000	78,000
マイクロソフト マイクロソフト・チャート(98用5"2HD、新品限定)	48,000	24,000
ロータス 1-2-3 R2.1J(FMR及びFMタウンズ用3.5"、新品限定)	98,000	49,000
ジャストシステム 花子(FMRシリーズ用3.5"、新品限定)	68,000	34,000
各社 ファクシミリ及びコピー機(多数あります。)	――	25,800より

★中古商品は商品在庫や価格の変動が多いので、必ず、お電話で在庫と価格を確認し〔ご注文〕をお願い致します。
また、在庫切れの商品につきましては、〔予約申込〕もお受け致しております。

高級パソコンデスク

ストッパー式キャスター付　高級木製テーブル　全機種対応　強度バツグン

PD-120(120cm巾)

新品

定価¥40,000

税込特価 ¥31,900

回数	1回目	2回目以降
6回	¥5,973	¥5,600
10回	¥4,331	¥3,400

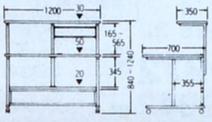

PD-99(90cm巾)

新品

定価¥40,000

税込特価 ¥31,900

回数	1回目	2回目以降
6回	¥5,973	¥5,600
10回	¥4,331	¥3,400

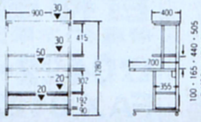

DS-7(64cm巾)

新品

定価¥29,800

税込特価 ¥13,800

- ほとんどのパソコンに対応

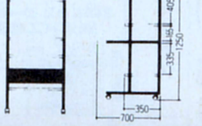

DS-31(65cm巾)

新品

定価¥13,000

税込特価 ¥11,000

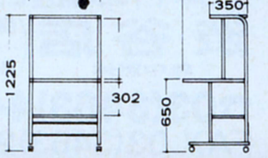

その他各社商品取扱っております。詳しくはお電話にて!!

※通信販売の詳しいお申し込み方法は当社広告1P目をごらん下さい。

※通信販売のお客様は渋谷店へお電話下さい

FUJITSU FM TOWNSフェアー

フェアー記念特典付

注文番号 L-F600 FMタウンズ20F 基本激安セット

安すぎて表示できません!

	税別定価
FMタウンズ20F（本体）	¥323,000
FMT-KB101A/201A（専用キーボード）	¥10,000
FMT-DP533（チルト台付専用モニター）	¥69,800
ブランクディスケット（10枚）	¥18,000
税別定価合計	¥420,800

回数	1回目	2回目以降
20回	¥14,360	¥13,900
24回	¥11,820	¥11,800
36回	¥10,570	¥8,300
60回	¥9,890	¥5,500

注文番号 L-F601 FMタウンズ20F ゲーム三昧セット

税込処分特価 ¥279,500

	税別定価
FMタウンズ20F（本体）	¥323,000
FMT-KB101A/201A（専用キーボード）	¥10,000
FMT-DP533（チルト台付専用モニター）	¥69,800
シムアース（大人気シミュレーション）	¥12,800
それゆけナンパくん（Hゲーム）	¥8,800
XakII（サーク2）	¥9,800
サイレントメビウス（話題のゲームソフト）	¥14,800
ブランクディスケット（10枚）	¥18,000
税別定価合計	¥467,000

回数	1回目	2回目以降
20回	¥17,315	¥16,300
24回	¥15,205	¥13,800
36回	¥10,567	¥9,800
60回	¥9,198	¥6,500

注文番号 L-F602 FMタウンズ20F 中古基本激安セット

税込処分特価 ¥229,000

	税別定価
FMタウンズ20F（本体）（本体のみ中古品）	¥323,000
FMT-KB101A/201A（専用キーボード）	¥10,000
FMT-DP533（チルト台付専用モニター）	¥69,800
ブランクディスケット（10枚）	¥18,000
税別定価合計	¥420,800

回数	1回目	2回目以降
18回	¥15,150	¥14,600
30回	¥11,970	¥9,300
36回	¥9,685	¥8,000
60回	¥9,045	¥5,300

注文番号 L-F603 FMタウンズ40H 基本激安セット

税込処分特価 ¥359,000

	税別定価
FMタウンズ40H（40メガHDD内蔵本体）	¥473,000
FMT-KB107/207（10キー付キーボード）	¥30,000
FMT-DP533（チルト台付専用モニター）	¥69,800
ブランクディスケット（10枚）	¥18,000
税別定価合計	¥590,800

回数	1回目	2回目以降
24回	¥17,810	¥17,800
30回	¥15,270	¥14,700
36回	¥13,135	¥12,600
60回	¥8,795	¥8,400

注文番号 L-F604 FMタウンズ80H 基本激安セット

税込処分特価 ¥499,000

	税別定価
FMタウンズ80H（80メガHDD内蔵本体）	¥623,000
FMT-KB107/207（10キー付キーボード）	¥30,000
FMT-DP533（チルト台付専用モニター）	¥69,800
ブランクディスケット（10枚）	¥18,000
税別定価合計	¥740,800

回数	1回目	2回目以降
24回	¥25,710	¥24,700
30回	¥22,170	¥20,400
36回	¥18,735	¥17,500
60回	¥16,695	¥11,600

1. **組合せ自由!!**
   当社ではセットのディスプレイに〔FMT-D533〕を採用しておりますが、ノングレア処理の高級タイプ〔FMT-DP531〕に変更すると全セットとも1万円プラスでOKです。
   なお、組合わせ自由ですのでお気軽にご相談してください。
2. **全品に安心の総合保険付き**
3. **故障の場合も富士通のサービスマンがお客様のご自宅へうかがいます。**
4. **初期不良は即、交換します。**
5. **当社は富士通FMタウンズ有力販売店です。安心してお求めになれます。**
6. **設置も安心! パソコンデスクプレゼント!**
   （ただしL-F602のセットを除く）
   パソコンデスクが不要なかたはソフト1本とキーボードカバーをプレゼント!

注文番号 L-F605 FMタウンズIIUX20 基本激安セット

安すぎて表示できません!

	税別定価
FMタウンズIIUX20（CRT一体型本体）	¥288,000
FMT-KB101A/201A（専用キーボード）	¥10,000
シムアース（大人気シミュレーション）	¥12,800
ブランクディスケット（10枚）	¥18,000
税別定価合計	¥328,800

回数	1回目	2回目以降
18回	¥16,000	¥15,700
30回	¥12,580	¥10,000
36回	¥10,190	¥8,600
60回	¥9,330	¥5,700

注文番号 L-F606 FMタウンズIICX20 基本激安セット

安すぎて表示できません!

	税別定価
FMタウンズIICX20（本体）	¥333,000
FMT-KB101A/201A（専用キーボード）	¥10,000
FMT-DP533（チルト台付専用モニター）	¥69,800
それゆけナンパくん（Hゲーム）	¥8,800
サイレントメビウス（話題のゲームソフト）	¥14,800
ブランクディスケット（10枚）	¥18,000
税別定価合計	¥454,400

回数	1回目	2回目以降
24回	¥17,408	¥17,000
30回	¥16,136	¥14,000
36回	¥14,148	¥12,000
60回	¥10,196	¥8,000

FM TOWNS 電脳遊園地

日本マイコン流通センター渋谷店及び吉祥寺店にてフェアー開催中!! 記念品を多数用意してご来店をお待ち致しております。尚、フェアー記念の特典は1月31日まで引き続きます。又通信販売でもBIGな特典があります。

FM TOWNSは、故障の際、サービスマンがうかがいます。

FM TOWNS 新品のページ

※12/30(月)～1/4(土)は渋谷店、吉祥寺店、通信販売業務ともお休みさせて頂きます。

総合保険付

消費税は内税だから安い! （表示価格の他に消費税はいりません）

全国どこでもお電話一本で簡単申込み

受付時間 AM10:00～PM7:00

通信販売 受付センター 日本マイコン流通センター 03(3463)4455（ヨシコココ）

通信販売 送金先
大和銀行 渋谷支店 (普)6400197
住友銀行 渋谷東口支店 (普)1133110
協和埼玉銀行 渋谷支店 (普)451454
太陽神戸三井銀行 渋谷支店 (普)5546936
郵便振込口座 東京6-168261
●口座名義／㈱日本マイコン流通センター

大阪受付 06(364)1258／福岡受付 092(751)3901／仙台受付 022(261)0929

24時間FAX受付中
申込み、見積依頼、在庫の問合せなど………24時間FAX受付
FAX.03-3496-7267へお気軽にどうぞ! お客様のお名前、FAX番号を忘れずに記入して下さい。

㈱日本マイコン流通センター
渋谷店 (AM10:00～PM7:00) 年中無休
☎03(3463)4455
FAX.03(3463)2394
〒150 東京都渋谷区道玄坂2-3-2 大外ビル5階

渋谷駅前店

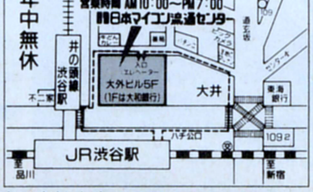

㈱日本マイコン流通センター
吉祥寺店 (AM11:00～PM6:30) 毎週水・木曜日定休
☎0422-21-9972
FAX.0422-21-9942
〒180 東京都武蔵野市吉祥寺本町1-31-11 KSビル10階

吉祥寺店

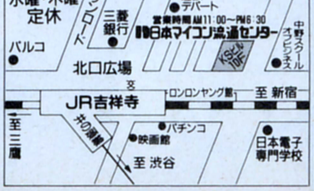

※通信販売の詳しいお申し込み方法は当社広告1P目をごらん下さい。

R&R 年末ゲームフェアー

今、下記セットをお買い上げのお客様には

(Mac LCのセットは除かせて頂きます。)

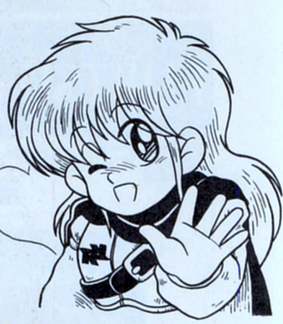

TOWNS 20F

FM TOWNS 20F	定価	¥323,000
FMT-DP533	定価	¥ 69,800
FMT-KB107/207	定価	¥ 30,000
合　計		¥422,800
R&R特価		¥277,000

PC9801 DX2

PC9801 DX2	定価	¥318,000
CU-14FDB	定価	¥ 74,800
合　計		¥392,800
R&R特価		¥284,000

X68000 XVI

CZ634CTN	定価	¥368,000
CZ606DTN	定価	¥ 79,800
合　計		¥447,800
R&R特価		¥355,000

PC-CLUB

PC-CLUB	定価	¥168,000
CU-14FDB	定価	¥ 74,800
合　計		¥242,800
R&R特価		大特価/お電話下さい//

TOWNSⅡ UX20

テンキー無し

FM TOWNSⅡ UX20	定価	¥288,000
FMT-KB101A/202A	定価	¥ 10,000
合　計		¥298,000
R&R特価		¥258,000

PC9801 DA2

PC9801 DA2	定価	¥448,000
CU-14FDB	定価	¥ 74,800
合　計		¥522,800
R&R特価		¥360,000

Mac LC (HD40M)

この商品はプレゼント対象外セットです。

Mac LC (HD40)	定価	¥418,000
12インチ専用RGBディスプレイ	定価	¥100,000
合　計		¥518,000
R&R特価		¥370,000

お好きなゲームソフト3本をプレゼント!!

もしくはMS-DOS Ver3.3C基本セットとお好きなゲームを2本プレゼント致します。

▼ソフト通信販売コーナー ソフトが最大25%OFF・消費税サービス▼

(ただし、エニックス・シャープ・電波新聞・ポニーキャニオン等一部のメーカーは除きます。)

A.Ⅲ	定価¥12,800	ジーザスⅡ	定価¥ 8,800	フレイ	定価¥ 7,800	栄冠は君に2	定価¥ 9,500
KIGEN	定価¥ 9,800	ジョシュア	定価¥ 9,800	ブランディッシュ	定価¥ 9,800	関ヶ原	定価¥12,800
アークスⅢ	定価¥ 9,800	スーパー上海ドラゴンアイズ	定価¥ 9,800	プリンセスメーカー	定価¥14,800	幻影都市	定価¥ 9,800
アトラス	定価¥10,800	スペースインベーダー	定価¥ 7,800	プレイメーカーフットボール	定価¥ 9,800	斬Ⅱ 陽炎の時代	定価¥ 9,800
アドバンスドロードモナーク	定価¥ 9,800	ゼータ	定価¥ 9,800	ヨーロッパ戦線	定価¥12,800	指輪物語	定価¥12,800
アルシャーク	定価¥ 9,800	ゼノンⅡ	定価¥ 9,700	らんま1/2	定価¥14,800	信長の野望・武将風雲録	定価¥ 9,800
ウィザードリーⅥ	定価¥12,800	シュバルツシルトⅢ	定価¥12,800	ライフ&デス	定価¥ 8,800	大撃沈	定価¥14,800
ウルティマⅥ	定価¥ 9,800	にこにこ	定価¥ 7,800	レジオナルパワーⅡ	定価¥ 9,800	沈黙の艦隊	定価¥12,800
ウルフパック	定価¥11,800	ハットリス	定価¥ 7,800	レミングス	定価¥ 9,800	天下統一Ⅱ	定価¥ 9,800
エアーコンバットⅡ	定価¥ 9,800	パワーシンガー	定価¥ 8,800	ロードス島戦記Ⅱ	定価¥ 9,800	天舞 三国志	定価¥12,800
エアーコンバットⅡシナリオ集	定価¥ 5,000	パワーモンガー	定価¥12,800	ロボクラッシュ98	定価¥ 8,800	魔導物語 1-2-3	定価¥ 9,800
キングクエストⅤ	定価¥11,000	パンツァーカイル	定価¥ 9,800	伊忍道・打倒信長	定価¥ 9,800	野球道PLUS	定価¥ 9,800

通信販売でのお申し込み方法

※掲載商品の価格は、全て消費税別です。

ハードの場合

- ★商品は電話またはファックス(お客様の電話番号をお忘れなく)でご注文下さい。
- ★お支払いは銀行振込でお願いします。入金確認後の発送となります。
  ソフトに関しては現金書留も可能です。ローンも取り扱っています。
- ★特に記載がない商品には送料・消費税は含まれておりません。
- ★掲載以外にも各社商品を扱っておりますので、お気軽にご相談下さい。

振込先：富士銀行 西大井支店 (普)1358191 アール・アンド・アール・メディア㈱

☞今、R&Rメディアで15,000円以上商品を買うと特製テレホンカードをプレゼント致します。

ソフトの場合

お客様がお求めになる商品の定価の合計によって下記の通りサービス(割引率)が変わります。
なお、メンバーズカードは今商品お買い上げのお客様に無料プレゼント中です。(通信販売も含みます。)

サービス内容　(消費税はサービス。( )内はメンバーズカードをお持ちの場合)

(定価合計が)		割引	送料
5千円未満		15%OFF	送料300円
5千円以上1万円未満	(5千円未満)	20%OFF	送料500円
1万円以上1万5千円未満	(1万円未満)	20%OFF	送料サービス
1万5千円以上2万円未満	(1万5千円未満)	23%OFF	送料サービス
2万円以上	(1万5千円以上)	25%OFF	送料サービス

●例：商品の定価合計が12,800円の場合10,240円(20%OFF、送料・消費税サービス)になります。
●メンバーズカードをお持ちですと9,856円(23%OFF、送料・消費税サービス)になります。

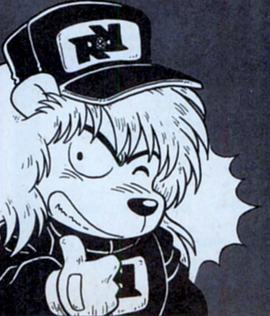

パソコンショップ

R&Rメディア

☎03-3777-7335
fax.03-3777-6448
〒140 東京都品川区西大井6-10-10 品川RSビル
営業時間/11:00～20:00(火曜日定休日)

各種教室及びソフト体験コーナー開講中!!
詳しくはR&Rまでお気軽にお尋ね下さい。

●取扱い商品 NEC・富士通・エプソン・シャープ (メーカー保証付) ソフト、各種サプライ用品

'92年度学生募集!!

プログラムを作って稚内北星に入学しよう!!

常に最先端のコンピュータ教育を目指す稚内北星。今年度から、最新鋭のSPARCマシン50台を新たに導入し、ネットワークやXウィンドウのプログラミング、さらにワークステーションを管理する「スーパー・ユーザー」の教育に取り組んでいます。

「コンピュータが何より好きだ」というあなたのために、稚内北星の経営情報学科では、コンピュータのプログラムを審査して入学者を選抜する「特別入試制度」を設けています。試験日程は一般の入試と同じですが、数学・英語の学科試験を受ける必要はありません。あなたもチャレンジしてみませんか?

入試 INFORMATION

●経営情報学科……100名

●英文学科 英語情報コース／英語英文コース……80名

■試験日

第Ⅰ期 1月31日(金)
《出願期間》1月10日～1月27日

第Ⅱ期 3月2日(月)
《出願期間》2月10日～2月27日

■試験場

▶稚内：稚内北星学園短期大学
▶札幌：北星学園女子短期大学
▶東京：私 学 会 館

最北端 最先端

稚内北星学園短期大学

■お問い合わせ 〒097 稚内市若葉台 稚内北星学園事務局 0120 FreeDial 0120-311014

皆様に支えられて10周年

パソコン買うなら ソフマップ

フリーダイヤル 0120-110-833

業界最長5年保証 YES-No.1

YES 安心の保証No.1

業界最長の新品パソコン5年保証
パソコン本体5年保証・モニター3年保証・プリンター3年保証。＊一部商品は除きます。

初期不良交換期間3ヵ月
万一、ご購入の商品が不良の場合、購入日より3ヵ月以内ならば、同等品と交換致します。（新品商品）

中古パソコン1年保証
中古パソコンも、ソフマップなら1年間の安心保証。モニター、プリンター、ワープロも、6ヵ月の安心保証。

永久買取保証
ソフマップでお求め頂いたパソコンならどこよりも高く買取りますので、ソフマップでのお求めが絶対お得です。

中古ランクUPシステム
中古お買上げの後、一週間以内であればお買上げの品と、新たにご希望の上位機種との差額で、交換致します。＊送料は、お客様のご負担になります。

5 新品年保証

1 中古年保証

YES 便利なお支払いNo.1

月々のお支払い1,000円からOK!
パソコンが欲しいが予算がちょっと……そんなあなたへ!月々のお支払い千円から、らくらく便利なお支払いOKです。＊一部商品は除きます。

9ヵ月先からのスキップ払いOK!
パソコンが欲しいが、今すぐには……そんなあなたもソフマップなら、9ヵ月先からのらくらくお支払いOKです。

84回迄の分割、ボーナス併用もOK!
業界最長の84分割!回数もプランに合わせて設定できます。
ボーナス併用払いもOK! ご自由に設定できます。

カレッジクレジット
学生のお客様の分割払いももちろんOK!お気軽にお電話下さい。（20歳以上の方に限ります）

ボーナスだけ10回払いもOK!
月々のお支払い0で、ボーナス時だけのお支払いもOK!1，2，3，4，6，8，10回と、お好みで設定できます。

ステップアップクレジット
毎月のお支払い額を少しづつ増やしていくシステムです。1年目は3千円、2年目は6千円などと自由に設定できます。

サインレスでカード払いOK!
新登場 電話1本／サインなしでカードでお買物OK!!面倒な手続きはありません／（一部サインなしで取扱い出来ないカードもあります。）

分割OK!! 84回

ボーナスOK!! 10回

大阪4号店新装OPEN!

4F MIDI LAND 06-634-6306
3F 中古パソコンソフト 06-647-0562
2F 中古ファミコン 06-634-5821
1F 新品ファミコン 06-634-5820

年始営業時間

通信販売
- 1月1日～1月3日 休業
- 1月4日より平常通り営業

店頭
- 1月1日 休業
- 1月2日PM12:00～PM5:00
- 1月3日より平常通り営業

東京 秋葉原店
JR秋葉原駅より徒歩4分

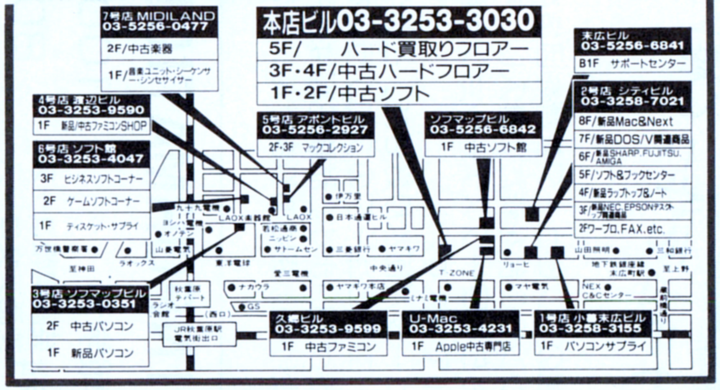

大阪 日本橋店
地下鉄恵美須町駅より徒歩1分

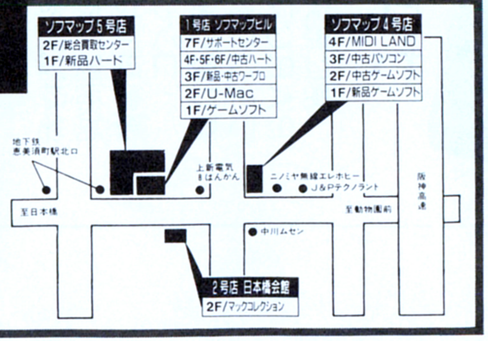

大阪難波店
南海電鉄難波駅より徒歩1分

ファミコン専門店

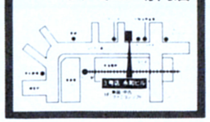

TV 日本テレビ・TBS・フジテレビ・テレビ朝日・テレビ東京・テレビ大阪・関西テレビ・朝日放送系列でCM放映

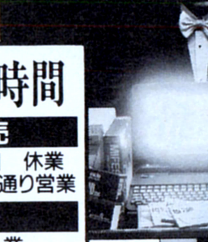

安さと安心を最高のサービスでお届けします。

業界屈指の低金利
長い分割だと金利が……。
業界屈指の低金利は、お客様の強い味方です。

業界No.1の低金利

支払回数	1	3	6	10	12	15	18	20	24	[illegible]	[illegible]	42	48	54	[illegible]	[illegible]	72	78	84
他社金利	[illegible]	[illegible]	5.0	[illegible]	[illegible]	[illegible]	[illegible]	[illegible]	[illegible]	[illegible]	[illegible]	[illegible]	[illegible]	[illegible]	[illegible]	[illegible]	—	—	—
Sofmap金利	2.5	[illegible]	[illegible]	[illegible]	[illegible]	[illegible]	[illegible]	[illegible]	[illegible]	[illegible]	[illegible]	[illegible]	[illegible]	[illegible]	[illegible]	[illegible]	[illegible]	[illegible]	6.5

代金引換システム(要手数料)
手続きはお電話一本だけ!あとは商品をお届けした際、料金とお引換えしていただく便利なシステムです。

現金一括振込払い
お電話にてご注文ののち、指定の口座に一括で振込んでいただくシステムです。現金書留でのお支払いもOKです。

YES 配送システム No.1

夜間配送 OK!!

到着日の指定OK!
お客様のご都合にあわせて、到着日を指定できます。お忙しいお客様、ぜひご利用下さい。

夜間配送OK(要手数料)
どうしても夜間の配送を希望するというお客様、お申し込みの際、お申し付け下さい。※一部商品は除きます。(PM6:00〜PM8:00の間)

YES 完全サポート No.1

サポートセンター
ソフマップには、他では見られないパソコンの救急病院があります。お客様の、パソコンの異常はすぐご相談ください。

代替機の無料貸出
修理期間が長期の場合、代替機の無料貸出を行なっております。修理期間中パソコンが必要なお客様、ご相談ください。※一部商品は除きます。

FAXで簡単にカタログが取り出せるシステムです。

On-line FAX

ご利用FAX番号
03-3253-2244

オンラインFAX情報項目	コード番号
オンラインFAX商品別 全コード表	00000#
ソフマップ チラシ広告 商品情報	00001#
Apple Macintosh関連 コード番号表	00010#
NEC関連パソコン コード番号表	00011#
SHARP/FUJITSUパソコン コード番号表	00012#
TOSHIBA/IBMパソコン コード番号表	00013#
ワープロ関連カタログ コード番号表	00014#
ソフマップ 中古在庫情報	00015#
ソフマップ 東京秋葉原 店舗案内	00002#
ソフマップ 大阪日本橋 店舗案内	00003#

FAXで24時間いつでもあなたの欲しいカタログが取り出せます。FAXからの注文も可能です。(On-line FAXは、プッシュホン回線のみの対応となります。)本文中のコード番号が付いているものは、その番号でカタログが取り出せます。

カタログの取り出し方法

1 FAXで03-3253-2244を押して下さい。*オンフック機能の付いていないFAXの方は、受話器を取って番号を押して下さい。
2 「こちらは、ソフマップ オンラインFAXです。」「コード番号を入力して下さい。」「サービス案内をご覧になりたい方は、〈1#〉と入力して下さい。」と案内が流れますので、コード番号のわからない方は、〈1#〉と入力して下さい。(1#と入力した場合、商品別コードの一覧表が出力されます。)
3 すでにコード番号がおわかりの方は、ご希望のコード番号を入力して下さい。入力の後、案内が「終了の場合は、##と入力して下さい。」と流れますので、終了する方は〈##〉と入力して下さい。
(例)〈□□□□□#〉〈##〉
*続けてコード番号を入力(最高3回まで)する場合は、コード番号を入力する度に終了案内が流れますが、そのままコード番号を入力して下さい。
注コード番号入力後は、最後に〈##〉を忘れずに入力して下さい。
(例)〈□□□□□#〉〈□□□□□#〉〈##〉 2つ取り出す場合
(例)〈□□□□□#〉〈□□□□□#〉〈□□□□□#〉〈##〉 3つ取り出す場合
4 「ピー、という音の後、スタートボタンを押して下さい。」と案内が流れますので〔ピー〕という発信音の後に、FAXのスタートボタンを押して下さい。
5 あなたのFAXから「カタログ」と「商品購入・見積書」が出力されます。

業務拡張につき 社員募集

〈職種〉 1 事務スタッフ 2 販売スタッフ
〈勤務地〉 東京(秋葉原)大阪(日本橋)
〈勤務時間〉 11:00〜20:00
〈資格〉 18〜28歳位まで(高卒以上)(未経験の方も歓迎します)
〈給与〉 当社規定により優遇(前職考慮します)
〈休日〉 完全週休2日制(夏季・冬季休暇、有給・慶弔休暇)
〈待遇〉 昇給年1回、賞与年2回+1回(業績賞与)交通費全額支給、住宅手当、家族手当、慶弔手当、退職金制度、各種社会保険(健康保険・厚生年金・雇用保険・労災保険)
〈応募〉 履歴書(写真付)郵送下さい。折り返し面接日ご連絡致します。
●東京—東京都千代田区外神田4-6-1 塩田トゥール秋葉原 TEL03-3251-3000
●大阪—大阪市浪速区日本橋5-6-22 TEL06-631-3000
株式会社 ソフマップ 総務部宛
※同時アルバイト募集

ソフマップ今月のおすすめ商品

No.1
NEC **PC-9801** NS/E40
FAX No.10020#

限定10台
超大特価セット 売り切れ御免! 月々¥1,700から
●PC-9801NS/E40〈本体〉
●PC-PR150VH〈プリンター〉●プリンターケーブル
●ロータス1・2・3NOTEBOOK〈ソフト〉
●マクセルブランクディスケット3.5″〈10枚〉
標準価格¥565,800
年末大特価¥351,500

¥1,700×84回	ボーナス¥15,000×14回
¥2,600×60回	ボーナス¥20,000×10回
¥7,400×48回	ボーナス なし
¥9,800×36回	ボーナス なし
¥10,000×24回	ボーナス¥28,000×4回

No.2
NEC **PC-9801** DA2/U2
FAX No.10002#

限定10台
超大特価セット 売り切れ御免! 月々¥2,500から
●PC-9801DA2/U2〈本体〉●PC-KD882〈モニタ〉
●P-135GSX〈ハードディスク〉
●MS-WINDOWS Ver3 ●PC-9872R〈マウス〉
●マクセルブランクディスケット3.5″〈10枚〉
標準価格¥734,800
年末大特価¥432,800

¥2,500×84回	ボーナス¥30,000×14回
¥6,000×60回	ボーナス¥20,000×10回
¥11,100×48回	ボーナス なし
¥14,200×36回	ボーナス なし
¥15,300×24回	ボーナス¥30,000×4回

No.3
NEC **PC-9801** DX2/U2
FAX No.10007#

限定10台
超大特価セット 売り切れ御免! 月々¥1,300から
●PC-9801DX2/U2〈本体〉
●PC-KD854N〈モニター〉
●PS-40〈ハードディスク〉
●マクセルブランクディスケット3.5″〈10枚〉
標準価格¥514,800
年末大特価¥265,000

¥1,300×84回	ボーナス¥20,000×14回
¥3,300×60回	ボーナス¥15,000×10回
¥6,800×48回	ボーナス なし
¥8,700×36回	ボーナス なし
¥12,500×24回	ボーナス なし

NEC PC-TV354
FAX No.10069#
月々¥1,600から

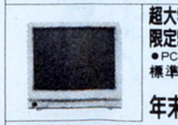

超大特価
限定5台限り、売り切れ御免!
●PC-TV354〈モニター〉
標準価格¥110,000
年末大特価¥62,000

¥1,600×48回	ボーナス なし
¥2,100×36回	ボーナス なし
¥2,900×24回	ボーナス なし
¥5,500×12回	ボーナス なし
¥10,800×6回	ボーナス なし

NEC PC-PR150VH
FAX No.10087#
月々¥1,700から

超大特価
限定5台限り、売り切れ御免!
●PC-PR150VH〈プリンター〉
●一太郎Ver4.0〈ソフト〉
標準価格¥157,800
年末大特価¥95,500

¥1,700×84回	ボーナス なし
¥2,100×60回	ボーナス なし
¥2,500×48回	ボーナス なし
¥3,200×36回	ボーナス なし
¥4,500×24回	ボーナス なし

ICM INTER100ES
月々¥1,000から

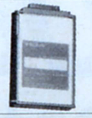

超大特価
限定5台限り、売り切れ御免!
●INTER100ES〈ハードディスク〉
●MS-WINDOWS Ver3.0〈ソフト〉
標準価格¥153,000
年末大特価¥103,000

¥1,000×84回	ボーナス¥5,000×14回
¥2,300×60回	ボーナス なし
¥2,700×48回	ボーナス なし
¥3,400×36回	ボーナス なし
¥4,900×24回	ボーナス なし

日本TEXA TRUST-NE40
月々¥1,300から

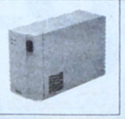

超大特価
限定5台限り、売り切れ御免!
●TRUST-NE40〈ハードディスク〉
●ロータス1-2-3NOTEBOOK〈ソフト〉
標準価格¥136,000
年末大特価¥72,000

¥1,300×84回	ボーナス なし
¥1,600×60回	ボーナス なし
¥1,900×48回	ボーナス なし
¥2,400×36回	ボーナス なし
¥3,400×24回	ボーナス なし

た物を売るだけではありません。
心を売るのでもありません。
私たちがお届けしたいのは満足感です。
お客様が何を望み、
どう応えれば喜んでもらえるか。
私たち一人一人がいつもお客様の
立場になって考える。
私たちの仕事はそこから出発しています。

通信販売をご利用の方は
フリーダイヤル 0120-110-833
大阪 06-633-7224
FAX 03-3253-4290
札幌011-865-7030 仙台022-268-3405 新潟025-222-613
横浜045-311-3441 金沢0762-21-7045 名古屋052-332-211
広島082-222-0604 福岡092-752-0044 高松0878-34-883

商品発送のお問い合わせ
フリーダイヤル 0120-080-113

故障・修理のお問い合わせ
フリーダイヤル 0120-110-292

24時間テレホンサービス
03-3258-7910

電話受付時間 年中無休
●平日 AM10:30〜PM7
●日・祝日 AM10:00〜PM7

振込先 三和銀行秋葉原支店(普)101213
口座名義(株)ソフマップ

パソコンに関するご用命はお近くのソフマップ

株式会社ソフマップ
〒101 東京都千代田区外神田3-14-10 ソフマップビ
〒556 大阪市浪速区日本橋5-6-22 ソフマップビル

皆様に支えられて10周年

パソコン買うなら ソフマップ フリーダイヤル 0120-110-833

ソフマップクレジットセット

お客様のプランに合わせて、下記の"基本セット"に"組み合わせ商品"を選び、ご自由にあなただけのセットをお作り下さい。もし、お迷いでしたらスタッフがお支払い方法、組み合わせ等、様々なご相談をお伺い致します。

業界最長 新品パソコン 5年保証

● 基本セット＋組み合わせ商品ももちろん業界最長の5年保証

Let's TRY!

基本セットに月々わずかな金額をプラスするだけで、上位機種・周辺機器・ソフト・その他様々なものがお求め頂けます。

例えば

◆ 基本セット6 は、84回払 月々 ¥1,100（ボーナス¥18,000×14回）

- PC-9801D×2〈本体〉
- PC-KD854N〈モニター〉
- MS-DOS3.3D〈基本セット〉
- PC-9872R〈マウス〉
- マクセルブランクディスケット5〈10枚〉

¥ 1,100×84回	ボーナス ¥18,000×14回
¥ 2,600×60回	ボーナス ¥15,000×10回
¥ 6,000×48回	ボーナス なし
¥ 7,600×36回	ボーナス なし
¥11,000×24回	ボーナス なし

基本セット6のモニターを換えたい

◆モニターを 組み合わせ商品A ・PC-KD882 に換えると 月々¥1,100に プラス 月々わずか¥300

¥300×84回
¥400×60回
¥400×48回
¥500×36回
¥700×24回

さらにプリンターを加えたい

◆プリンター 組み合わせ商品E ・PC-PR201/60A を加えると 月々¥1,400に プラス 月々わずか¥1,900

¥1,900×84回
¥2,300×60回
¥2,700×48回
¥3,500×36回
¥5,000×24回

すると

基本セット6 ＋ 組み合わせ商品A（モニター変更） ＋ 組み合わせ商品E

- PC-9801D×2〈本体〉・PC-KD882〈モニター〉
- PC-PR-201/60A〈プリンター〉
- MS-DOS3.3D〈基本セット〉
- PC-9872R〈マウス〉
- マクセルブランクディスケット5〈10枚〉

月々¥3,300（ボーナス¥18,000×14回）で

あなたのお手元に！

¥ 3,300×84回	ボーナス ¥18,000×14回
¥ 5,300×60回	ボーナス ¥15,000×10回
¥ 9,100×48回	ボーナス なし
¥11,600×36回	ボーナス なし
¥16,700×24回	ボーナス なし

ソフマップ 基本セット

セットの内容はあくまで例ですので、お客様がご自由に変えることが出来ます。

NEC PC-9801 CS5/W　FAX No.10004#　月々¥3,000から

基本セット4

- PC-9801CS5/W(本体)
- MS-DOS3.3D(基本)
- PC-9872R(マウス)
- マクセルブランクディスケット3.5"(10枚)

標準価格¥698,800

年末大特価¥510,350

¥ 3,000×84回	ボーナス¥35,000×14回
¥ 6,100×60回	ボーナス¥30,000×10回
¥ 13,100×48回	ボーナス なし
¥ 16,700×36回	ボーナス なし
¥ 19,800×24回	ボーナス¥25,000×4回

NEC PC-9801 DO　FAX No.10039#　月々¥1,200から

基本セット8

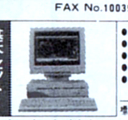

- PC-9801DO(本体)
- PC-KD854N(モニター)
- MS-DOS3.3D(基本)
- PC-9872R(マウス)
- マクセルブランクディスケット5"(10枚)

標準価格¥384,600

年末大特価¥239,150

¥ 1,200×84回	ボーナス¥18,000×14回
¥ 2,700×60回	ボーナス¥15,000×10回
¥ 6,200×48回	ボーナス なし
¥ 7,800×36回	ボーナス なし
¥ 11,300×24回	ボーナス なし

EPSON PC-386 P　FAX No.10134#　月々¥1,100から

基本セット10

- PC-386P(本体)
- PC-KD854N(モニター)
- EPSON-DOS4.01
- PCMS2(マウス)
- マクセルブランクディスケット3.5"(10枚)

標準価格¥380,780

年末大特価¥254,180

¥ 1,100×84回	ボーナス¥20,000×14回
¥ 3,000×60回	ボーナス¥15,000×10回
¥ 6,600×48回	ボーナス なし
¥ 8,300×36回	ボーナス なし
¥ 12,000×24回	ボーナス なし

NEC PC-9801 NC　FAX No.10019#　月々¥1,200から

基本セット1

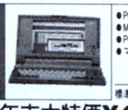

- PC-9801NC(本体)
- MS-DOS3.3D(基本)
- PC-9801-N22(サムマウス)
- マクセルブランクディスケット3.5"(10枚)

標準価格¥621,800

年末大特価¥453,350

¥ 1,200×84回	ボーナス¥40,000×14回
¥ 4,800×60回	ボーナス¥30,000×10回
¥ 11,700×48回	ボーナス なし
¥ 14,800×36回	ボーナス なし
¥ 18,000×24回	ボーナス¥20,000×4回

NEC PC-9801 DA2　FAX No.10003#　月々¥1,200から

基本セット5

- PC-9801DA2(本体)
- PC-KD854N(モニター)
- MS-DOS3.3D(基本)
- PC-9872R(マウス)
- マクセルブランクディスケット5"(10枚)

標準価格¥554,600

年末大特価¥309,150

¥ 1,200×84回	ボーナス¥25,000×14回
¥ 3,400×60回	ボーナス¥20,000×10回
¥ 8,000×48回	ボーナス なし
¥ 10,100×36回	ボーナス なし
¥ 14,500×24回	ボーナス なし

NEC PC-9801 NS/E40　FAX No.10020#　月々¥1,600から

基本セット9

- PC-9801NS/E40(本体)
- MS-DOS3.3D(基本)
- PC-9872R(マウス)
- マクセルブランクディスケット3.5"(10枚)

標準価格¥441,800

年末大特価¥282,350

¥ 1,600×84回	ボーナス¥20,000×14回
¥ 3,600×60回	ボーナス¥15,000×10回
¥ 7,300×48回	ボーナス なし
¥ 9,300×36回	ボーナス なし
¥ 13,300×24回	ボーナス なし

EPSON PC-386NOTE-E1　FAX No.10135#　月々¥1,200から

基本セット13

- PC-386NOTE-E1(本体)
- EPSON-DOS4.01
- 一太郎DASH
- マクセルブランクディスケット3.5"(10枚)

標準価格¥298,000

年末大特価¥212,700

¥ 1,200×84回	ボーナス¥15,000×14回
¥ 3,000×60回	ボーナス¥10,000×10回
¥ 5,500×48回	ボーナス なし
¥ 7,000×36回	ボーナス なし
¥ 10,000×24回	ボーナス なし

NEC PC-9801 NC40　FAX No.10019#　月々¥3,000から

基本セット2

- PC-9801NC40(本体)
- MD-DOS3.3D(基本)
- PC-9801-N22(サムマウス)
- マクセルブランクディスケット3.5"(10枚)

標準価格¥761,800

年末大特価¥555,350

¥ 3,000×84回	ボーナス¥40,000×14回
¥ 7,000×60回	ボーナス¥30,000×10回
¥ 14,300×48回	ボーナス なし
¥ 18,200×36回	ボーナス なし
¥ 19,400×24回	ボーナス¥40,000×4回

NEC PC-9801 DX2　FAX No.10008#　月々¥1,100から

基本セット6

- PC-9801DX2(本体)
- PC-KD854N(モニター)
- MS-DOS3.3D(基本)
- PC-9872R(マウス)
- マクセルブランクディスケット5"(10枚)

標準価格¥424,600

年末大特価¥233,150

¥ 1,100×84回	ボーナス¥18,000×14回
¥ 2,600×60回	ボーナス¥15,000×10回
¥ 6,000×48回	ボーナス なし
¥ 7,600×36回	ボーナス なし
¥ 11,000×24回	ボーナス なし

EPSON PC-286 VJ5　月々¥1,200から

基本セット11

- PC-286VJ5(本体)
- PC-KD854N(モニター)
- PCMS2(マウス)
- マクセルブランクディスケット5"(10枚)

標準価格¥320,780

年末大特価¥208,780

¥ 1,200×84回	ボーナス¥15,000×14回
¥ 2,900×60回	ボーナス¥10,000×10回
¥ 5,400×48回	ボーナス なし
¥ 6,900×36回	ボーナス なし
¥ 9,800×24回	ボーナス なし

EPSON PC-386NOTE-W1B　FAX No.10138#　月々¥2,200から

基本セット14

- PC-386NOTE-W1B(本体)
- EPSON-DOS4.01
- 一太郎DASH
- マクセルブランクディスケット3.5"(10枚)

標準価格¥478,000

年末大特価¥314,700

¥ 2,200×84回	ボーナス¥20,000×14回
¥ 4,300×60回	ボーナス¥15,000×10回
¥ 8,100×48回	ボーナス なし
¥ 10,300×36回	ボーナス なし
¥ 11,500×24回	ボーナス¥20,000×4回

NEC PC-9801 CS2　FAX No.10003#　月々¥1,200から

基本セット3

- PC-9801CS2(本体)
- MS-DOS3.3D(基本)
- PC-9872R(マウス)
- マクセルブランクディスケット3.5"(10枚)

標準価格¥421,800

年末大特価¥307,350

¥ 1,200×84回	ボーナス¥25,000×14回
¥ 3,300×60回	ボーナス¥20,000×10回
¥ 7,900×48回	ボーナス なし
¥ 10,100×36回	ボーナス なし
¥ 14,400×24回	ボーナス なし

NEC PC-9801 DS2　FAX No.10006#　月々¥1,000から

基本セット7

- PC-9801DS2(本体)
- PC-KD854N(モニター)
- MS-DOS3.3D(基本)
- PC-9872R(マウス)
- マクセルブランクディスケット5"(10枚)

標準価格¥464,600

年末大特価¥273,950

¥ 1,000×84回	ボーナス¥23,000×14回
¥ 3,000×60回	ボーナス¥18,000×10回
¥ 7,100×48回	ボーナス なし
¥ 9,000×36回	ボーナス なし
¥ 12,900×24回	ボーナス なし

EPSON PC-386 GS3　FAX No.10126#　月々¥3,000から

基本セット12

- PC-386GS3(本体)
- PC-KD854N(モニター)
- PCMS2(マウス)
- マクセルブランクディスケット5"(10枚) 3.5"(10枚)

標準価格¥519,780

年末大特価¥360,780

¥ 3,000×84回	ボーナス¥20,000×14回
¥ 5,300×60回	ボーナス¥15,000×10回
¥ 9,300×48回	ボーナス なし
¥ 11,800×36回	ボーナス なし
¥ 13,600×24回	ボーナス¥20,000×4回

On-line FAX®

ご利用FAX番号 03-3253-2244

本文中にFAX No.が付いているもの（例えば、PC-9801DX2は〈10008#〉）は、その番号でカタログが取り出せます。詳しい取り出し方法は前ページをご覧下さい。

● ボーナスだけの1・2・3・4・6・8・10回払いもOK！（要手数料）

金利0%ボーナス一括払い

今買って、お支払いは'92 1月27日!!

TV 日本テレビ・TBS・フジテレビ・テレビ朝日・テレビ東京・テレビ大阪・関西テレビ・朝日放送系列でCM放映

大好評受付中

● もちろん、現金一括払いもOKです！プランに合わせてお支払い方法をお選び下さい。

● 本体、モニター、プリンター、以外にも多数の周辺機器等、取り揃えてございます。

ソフマップ 組み合わせ商品

もちろん単品での購入も可能です。
また、紙面に載りきらない商品との組み合わせも可能です。お気軽にお問合せ下さい。

商品	メーカー・品名	標準価格	特価	84回	60回	48回	36回	24回
組み合わせ商品A	NEC PC-KD882(モニター)		¥年末大特価	¥300	¥400	¥400	¥500	¥700
組み合わせ商品B	NEC PC-KD881(モニター)	¥118,000	¥年末大特価	¥700	¥900	¥1,000	¥1,400	¥1,900
組み合わせ商品C	MITSUBISHI XC-1498CII(モニター)	¥128,000	¥93,000	¥800	¥1,000	¥1,200	¥1,500	¥2,200
組み合わせ商品D	NEC PC-PR150VH(プリンター)	¥99,800	¥67,000	¥1,200	¥1,500	¥1,800	¥2,200	¥3,200
組み合わせ商品E	NEC PC-PR201/60A(プリンター)	¥158,000	¥105,000	¥1,900	¥2,300	¥2,700	¥3,500	¥5,000
組み合わせ商品F	Canon BJ-10V SELECT(プリンター)	¥69,800	¥年末大特価	¥1,100	¥1,400	¥1,600	¥2,100	¥2,900
組み合わせ商品G	ICM HC-135ES(ハードディスク)	¥188,000	¥119,800	¥2,100	¥2,600	¥3,100	¥4,000	¥5,700
組み合わせ商品H	ICM INTER100ES(ハードディスク)	¥128,000	¥93,000	¥1,700	¥2,000	¥2,400	¥3,100	¥4,400
組み合わせ商品I	緑電子 PS-40(ハードディスク) ※超特価ハードディスク	¥108,000	¥57,000	¥1,000	¥1,300	¥1,500	¥1,900	¥2,700
組み合わせ商品J	TEXA TRUST-NE40(ハードディスク) ※NS/E用内蔵ハードディスク	¥98,000	¥63,000	¥1,100	¥1,400	¥1,700	¥2,100	¥3,000
組み合わせ商品K	コンピュータリサーチ CRC-3.5WA(フロッピードライブ)	¥58,000	¥36,980	¥700	¥800	¥1,000	¥1,200	¥1,700
組み合わせ商品L	モデム+ソフト MD24FB5V(モデム) まいと～くVer2.0(ソフト)	¥67,800	¥年末大特価	¥1,000	¥1,200	¥1,400	¥1,800	¥2,500
組み合わせ商品M	モデム+ソフト PV-24CN24(モデム) まいと～くVer2.0(ソフト)	¥67,800	¥47,000	¥900	¥1,100	¥1,300	¥1,600	¥2,200
組み合わせ商品N	ゲームソフト お好きなゲーム3本セット	¥30,000	¥21,000	¥400	¥500	¥600	¥700	¥1,000
組み合わせ商品O	ゲームソフト お好きなゲーム6本セット	¥60,000	¥42,000	¥800	¥900	¥1,100	¥1,400	¥2,000
組み合わせ商品P	ゲームソフト お好きなゲーム10本セット ※スペシャル10本セット	¥100,000	¥70,000	¥1,300	¥1,600	¥1,800	¥2,300	¥3,300
組み合わせ商品Q	ジャストシステム 一太郎Ver4.3(ソフト)	¥58,000	¥34,000	¥600	¥800	¥900	¥1,100	¥1,600
組み合わせ商品R	マイクロソフト MS-DOS Ver5.0A(ソフト)	¥12,800	¥9,600	¥200	¥200	¥300	¥400	¥500
組み合わせ商品S	マイクロソフト MS-WINDOWS(ソフト)	¥25,000	¥18,500	¥400	¥400	¥500	¥600	¥900

本体

■NEC
- PC-9801NC ……¥598,000→¥443,800
- PC-9801NC40 …¥738,000→¥553,000
- PC-9801DX2/U2 ¥318,000→¥179,000
- PC-9801DX5/U5 ¥468,000→¥329,800
- PC-9801DS2/U2 ¥358,000→¥217,000
- PC-9801DS5/U5 ¥508,000→¥375,000
- PC-9801DA2/U2 ¥448,000→¥257,000
- PC-9801DA5/U5 ¥598,000→¥379,800
- PC-9801DA7/U7 ¥698,000→¥489,800
- PC-9801DO+ ……¥278,000→¥182,000
- PC-9801UF ……¥218,000→¥137,000
- PC-9801NS/E …¥278,000→¥179,800
- PC-9801NS/E40 ¥418,000→¥259,800
- PC-H98model100/U100 ¥2,150,000→¥1,618,000
- PC-H98model60/U60-002 ¥835,000→¥628,000
- PC-H98Smodel8/U8-002 ¥548,000→¥365,000
- PC-9801Tmodel F51 ¥850,000→¥629,800
- PC-9801Tmodel F71 ¥950,000→¥695,000
- PC-9801Tmodel W7 ¥750,000→¥559,000

■EPSON
(下記の価格は、PC-KD854Nとのセット価格です。)
- PC-386GE2B/5B ¥512,800→¥380,900
- PC-386GE3 ……¥407,800→¥258,300
- PC-386GS2E/5E ¥682,800→¥511,500
- PC-386P2 ……¥352,800→¥233,500
- PC-286C・STD …¥252,800→¥141,500
- PC-286VJ5(EPSON DOS Ver2.11付) ……¥312,800→¥196,300
- PC-386GE2/5 ……¥382,800→¥233,500
- PC-386GS2/5 ……¥482,800→¥318,300
- PC-386GS3 ……¥507,800→¥338,300

Let's TRY
基本セット＋単品商品
ご自由にセットできます！

モニター

■NEC
- PC-KD854N ……¥84,800→¥年末大特価
- PC-KD881 ……¥118,000→¥77,000
- PC-KD882 ……¥89,800→¥53,000
- PC-TV354 ……¥110,000→¥67,800
- PC-TV454 ……¥128,300→¥73,000
- N-5913R ……¥105,000→¥77,700
- N5926-02 ……¥283,000→¥209,000

■SHARP
- CU-21HD ……¥→¥109,800
- CU-14FD ……¥74,800→¥38,000
- CU-14KD ……¥89,800→¥45,000

■EPSON
- CR-5500 ……¥168,000→¥年末大特価
- CR-7000 ……¥248,000→¥年末大特価

■etc
- XC-98V3 ……¥128,000→¥69,800
- CVC-4681 ……¥84,800→¥36,000

フロッピードライブ

■アクセル
- FDC-377(3.5"/1・自動) ¥39,800→¥23,980
- FDC-378(3.5"/2・自動) ¥59,800→¥34,980

■緑電子
- LFS(3.5"/1・2HD用) …¥39,800→¥16,800
- ZFW(3.5"/2・自動) ¥59,800→¥37,000

■コンピュータリサーチ
- FD3.5SA(3.5"/1・自動) ¥38,800→¥21,980
- FD3.5WA(3.5"/2・自動) …¥58,800→¥36,980

■アイドルジャパン
- AFD-351(3.5"/1・2HD用) ¥34,800→¥16,800
- AFD-352(3.5"/2・2HD用) ¥57,800→¥28,500
- AFD-501(5"/1・2HD用) ¥39,800→¥27,000
- AFD-502(5"/2・2HD用) ¥62,800→¥39,000

■TEAC
- FD-30Wn(3.5"/2・2HD用) ¥59,800→¥年末大特価
- FD-31S(3.5"/1・自動) ¥39,800→¥年末大特価

プリンター

■NEC
- PC-PR100/40 ……¥85,000→¥59,800
- PC-PR1000 ……¥259,000→¥175,000
- PC-PR101/60 ……¥115,000→¥77,000
- PC-PR150N ……¥69,800→¥47,000
- PC-PR150VL ……¥84,800→¥56,000
- PC-PR201/45L …¥95,000→¥67,000
- PC-PR201/60 ……¥135,000→¥83,000
- PC-PR201/80A …¥275,000→¥185,000

■EPSON
- AP-1000PC ……¥99,800→¥年末大特価
- AP-300 ……¥59,800→¥年末大特価
- AP-900PC ……¥92,800→¥年末大特価
- HG-5130PC ……¥228,000→¥年末大特価
- LP-2000 ……¥198,000→¥年末大特価
- VP-1047PC ……¥99,800→¥年末大特価
- VP-1350PC ……¥94,800→¥年末大特価
- VP-1700PC ……¥168,000→¥年末大特価
- VP-2061PC ……¥130,000→¥年末大特価
- VP-300 ……¥69,800→¥年末大特価
- VP-5150F ……¥750,000→¥年末大特価
- VP-550PC ……¥85,000→¥年末大特価
- VP-870PC ……¥138,000→¥年末大特価
- VP-960PC ……¥116,000→¥年末大特価

■STAR
- JJ-100 ……¥74,800→¥年末大特価
- JP-100 ……¥79,800→¥48,000
- JP-200 ……¥104,800→¥53,000
- JR-100CL ……¥99,800→¥59,800
- JR-200CL ……¥134,800→¥65,000
- TX-24CL ……¥69,800→¥32,800

■CANON
- BJ-10V CUSTOM ¥79,800→¥年末大特価
- BJ-10V SELECT ¥69,800→¥年末大特価 (明朝体＆ゴシック体内蔵)
- BJ-330J ……¥190,000→¥年末大特価

■YHP
- Deskjet500J ……¥99,800→¥年末大特価

ハードディスク

■ICM
- C FLAT(SCSI内) ¥108,000→¥77,000
- HC-100ES(SCSI外) ¥138,000→¥年末大特価
- HC-135ES(SCSI外) ¥188,000→¥年末大特価
- HC-180ES(SCSI外) ¥218,000→¥年末大特価
- INTER100ES(SCSI内) ¥128,000→¥年末大特価
- INTER135ES(SCSI内) ¥178,000→¥年末大特価
- INTER180ES(SCSI内) ¥198,000→¥年末大特価
- PACK E40(ノート用) ¥118,000→¥年末大特価

■日本テクサ
- RA-HC40S2(SASI内) ¥98,000→¥48,000
- RAS-HC180S2(SCSI内) ¥198,000→¥117,800
- ST-120L(SCSI外) ¥118,000→¥92,000
- TR-120L(SCSI内) ¥108,000→¥84,000
- TRUST-NE40(NS/E用内) ¥98,000→¥65,000

■緑電子
- DOODA!100(SCSI外) ¥118,000→¥79,800
- PS-40(SCSI外) …¥108,000→¥54,000

■テクノジャパン
- PD-135GSX(SCSI外) ¥158,000→¥99,800
- TR-41(SASI内) ……¥→¥39,800

■TEAC
- DD-101A(SCSI外) ¥178,000→¥年末大特価
- HD-41A(SCSI外) ¥84,800→¥年末大特価

■etc
- DH-130(SCSI外) ¥148,000→¥107,000
- NT-47R・B(SCSI外) ¥198,000→¥145,000
- LH-100L(SCSI外) ¥69,800→¥68,000

その他

◆モデム
- COMSTARZ CLUB24/5 ¥39,800→¥29,800
- PV-M24B5 ……¥39,800→¥27,500
- MD24FB5V ……¥39,800→¥27,500

◆マウス
- PC-9872R ……¥10,000→¥年末大特価
- TN-98C ……¥8,000→¥3,980

RAMボード

■I/Oデータ
- EP-NTB-4M(ノート用) ¥58,000→¥42,980
- EP-NTB-8M(ノート用) ¥98,000→¥55,480
- EP-RB7D-8M(386G用) ¥100,000→¥75,000
- EP-RB75-4M(386G用) ¥57,000→¥42,700
- EP-SIM-2M(内部増設用) ¥29,000→¥21,700
- PIO-98NT-2MP(ノート用) ¥45,000→¥26,000
- PIO-DA134-4ME(DA用) ¥42,000→¥26,500
- PIO-DA134-6ME(DA用) ¥62,000→¥43,000
- PIO-DA134-8ME(DA用) ¥82,000→¥57,000
- PIO-DS134-4ME(DS用) ¥43,000→¥29,800
- PIO-EX134-4ME ¥43,000→¥31,000 (PIO-DA134増設用)
- PIO-EX34F-2ME ¥24,000→¥17,500 (34FX増設用)
- PIO-PC34FX-2ME(スロット) ¥9,000→¥20,500
- PIO-PC34FX-4ME(スロット) ¥45,000→¥31,500
- SDB-8M(シリコンディスク) ¥110,000→¥79,800

■メルコ
- EDA-12ML(DA用) ¥125,000→¥89,800
- EDA-4000L(DA/RA用) ¥44,800→¥31,980
- EDA-8000L(DA/RA用) ¥84,800→¥59,800
- EDS-4000L(DS用) ¥44,800→¥32,800
- EDX-2000(DX用) ¥34,800→¥24,980
- EDX-4000(DX用) ¥56,800→¥42,000
- EHS-4000(H98用) ¥44,800→¥32,300
- EHS-8000(H98用) ¥84,800→¥61,980
- EMJ-2000R(スロット) ¥29,800→¥20,980
- EMJ-4000R(スロット) ¥44,800→¥31,200
- EMP-4000L ……¥64,800→¥46,100 (286L/LE/LF/LP-386BOOK L用)
- EXJ-4000R(EMJ増設用) ¥41,000→¥30,200
- HC-512L(スロット) ¥17,000→¥12,800
- MDA-4000(DA/RA用) ¥49,800→¥35,000
- RCS-2000(98ノート用) ¥39,800→¥25,800
- RCS-4000(98ノート用) ¥74,800→¥49,000
- XMB-1000E(増設用SIMM) ¥11,000→¥8,140
- XMC-2000E ……¥21,000→¥15,700

掲載の価格より、さらにお安くなっている場合もございます。お電話でご確認下さい。

通信販売をご利用の方は

フリーダイヤル 0120-110-833
大阪 06-633-7224
FAX 03-3253-4290
札幌011-865-7030 仙台022-268-3405 新潟025-222-6139
横浜045-311-3441 金沢0762-21-7045 名古屋052-332-2117
広島082-222-0604 福岡092-752-0044 高松0878-34-8633

商品発送のお問い合わせ

フリーダイヤル 0120-080-113

故障・修理のお問い合わせ

フリーダイヤル 0120-110-292

24時間テレホンサービス

03-3258-7910

電話受付時間 年中無休
- 平日 AM10:30～PM7:30
- 日・祝日 AM10:30～PM7:30

振込先 三和銀行秋葉原支店(普)1012131 口座名義(株)ソフマップ

パソコンに関するご用命はお近くのソフマップへ

株式会社ソフマップ
〒101 東京都千代田区外神田3-14-10 ソフマップビル
〒556 大阪市浪速区日本橋5-6-22 ソフマップビル

皆様に支えられて10周年

パソコン買うなら ソフマップ フリーダイヤル 0120-110-833

FM TOWNS, X 68000, Macintosh, DOS/V等 どちらも業界最長5年保証!!

●毎月のお支払いを増やしていくステップアップクレジットOK!

FUJITSU FXTOWNS CX20 FAX NO.10237# 月々¥1,100から

基本セット15

●FM TOWNS CX20〈本体〉
●DP-533〈モニター〉
●FMT-KB107/207〈キーボード〉
●マクセルブランクディスケット3.5″〈10枚〉
(新製品特価/ぜひお電話を)

標準価格¥436,800

¥年末大特価

¥ 1,100×84回	ボーナス¥19,000×14回
¥ 2,800×60回	ボーナス¥15,000×10回
¥ 6,300×48回	ボーナス なし
¥ 8,000×36回	ボーナス なし
¥ 9,000×24回	ボーナス¥15,000×4回

SHARP X68000 XVI FAX NO.10260# 月々¥1,000から

基本セット17

●CZ-634C〈本体〉
●CZ-606D〈モニター〉
●マクセルブランクディスケット5″〈10枚〉
(5年保証の大特価/ボーナスでX68000を買いましょう!)

標準価格¥449,800

年末大特価¥316,400

¥ 1,000×84回	ボーナス¥27,000×14回
¥ 3,500×60回	ボーナス¥20,000×10回
¥ 6,500×48回	ボーナス¥10,000×8回
¥ 10,400×36回	ボーナス なし
¥ 14,900×24回	ボーナス なし

SEGA TERADRIVE model 2 FAX NO.10301# 月々¥1,200から

基本セット18

●TERADRIVE model2〈本体〉
●HTR-2200〈モニター〉
(IBMコンパチモデル大特価)

標準価格¥267,800

年末大特価¥194,800

¥ 1,200×60回	ボーナス¥18,000×10回
¥ 2,000×48回	ボーナス¥18,000×8回
¥ 6,400×36回	ボーナス なし
¥ 9,200×24回	ボーナス なし
¥ 15,600×12回	ボーナス¥10,000×2回

Apple Computer Macintosh Classic II 月々¥1,400から

基本セット21

●Macintosh Classic II 4M 40HD〈本体〉
●マクセルブランクディスケット3.5″〈10枚〉
(噂のMac/他機種からの下取交換もOK!)

標準価格¥402,000

年末大特価¥318,000

¥ 1,400×84回	ボーナス¥25,000×14回
¥ 3,600×60回	ボーナス¥20,000×10回
¥ 8,200×48回	ボーナス なし
¥ 10,500×36回	ボーナス なし
¥ 15,000×24回	ボーナス なし

FUJITSU FXTOWNS 20F FAX NO.10246# 月々¥1,100から

基本セット16

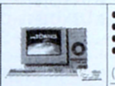

●FM TOWNS 20F〈本体〉
●DP-533〈モニター〉
●FMT-KB105/205〈キーボード〉
●マクセルブランクディスケット3.5″〈10枚〉
(年末大特価/ぜひお電話を)

標準価格¥426,800

¥年末大特価

¥ 1,100×84回	ボーナス¥19,000×14回
¥ 2,800×60回	ボーナス¥15,000×10回
¥ 6,300×48回	ボーナス なし
¥ 8,000×36回	ボーナス なし
¥ 9,000×24回	ボーナス¥15,000×4回

SHARP CZ-644C〈本体〉 組み合わせ商品SA

標準価格¥518,000 ¥365,000

¥ 6,300×84回
¥ 7,900×60回
¥ 9,300×48回
¥11,900×36回
¥17,000×24回

SHARP CZ-607D〈モニター〉 組み合わせ商品SB

標準価格¥99,800 特価¥79,800

¥ 1,400×84回
¥ 1,800×60回
¥ 2,100×48回
¥ 2,600×36回
¥ 3,800×24回

IBM PS-55NOTE SV4 FAX NO.10376# 月々¥1,000から

基本セット19

●PS-55NOTE SV4〈本体〉
(IBM DOSバージョンJ5.0採用/今すぐお問合せを)

標準価格¥368,000

年末大特価¥294,400

¥ 1,000×84回	ボーナス¥25,000×14回
¥ 3,100×60回	ボーナス¥20,000×10回
¥ 7,600×48回	ボーナス なし
¥ 9,600×36回	ボーナス なし
¥ 13,800×24回	ボーナス なし

TOSHIBA J-3100 SX001/W 月々¥1,400から

基本セット22

●J-3100 SX001/W〈本体〉
●Dyna Printer〈プリンター〉
(噂のMS-DOS Ver5.0対応/J-3100の最新機)

標準価格¥346,000

年末大特価¥258,300

¥ 1,400×60回	ボーナス¥25,000×10回
¥ 3,300×48回	ボーナス¥20,000×8回
¥ 8,500×36回	ボーナス なし
¥ 12,100×24回	ボーナス なし
¥ 19,500×12回	ボーナス¥20,000×2回

FUJITSU DP-531〈モニター〉 組み合わせ商品FC

標準価格¥89,800 ¥年末大特価

¥ 1,200×84回
¥ 1,400×60回
¥ 1,700×48回
¥ 2,200×36回
¥ 3,100×24回

SHARP CZ-614D〈モニター〉 組み合わせ商品SC

標準価格¥135,000 ¥99,800

¥ 1,800×84回
¥ 2,200×60回
¥ 2,600×48回
¥ 3,300×36回
¥ 4,700×24回

IBM

	定価	ボーナス特価
●5510modelZJ4	¥308,000	¥ 215,000
●5510modelTJ4	¥554,000	¥ 410,000
●5530modelSW4	¥671,000	¥ 450,000

(キーボード別売)

下取交換でのお求めが可能です! その際の差額を分割でお支払いも出来ます。

FUJITSU DP-532〈モニター〉 組み合わせ商品FD

標準価格¥138,000 ¥年末大特価

¥ 1,800×84回
¥ 2,200×60回
¥ 2,600×48回
¥ 3,300×36回
¥ 4,700×24回

SHARP CZ-8PC5〈プリンター〉 組み合わせ商品SD

標準価格¥96,800 ¥75,000

¥ 1,400×84回
¥ 1,700×60回
¥ 2,000×48回
¥ 2,600×36回
¥ 3,600×24回

NEC Speax 5 月々¥1,400から

基本セット20

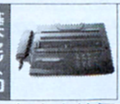

●Speax5〈FAX〉
(これでOn-line FAXから、簡単にカタログが手に入る!)

標準価格¥99,700

年末大特価¥65,000

¥ 1,400×60回	ボーナス なし
¥ 1,700×48回	ボーナス なし
¥ 2,200×36回	ボーナス なし
¥ 3,100×24回	ボーナス なし
¥ 5,800×12回	ボーナス なし

ワープロ

	定価	特価
NEC		
●文豪5SD	¥188,000	¥ 146,000
●文豪5SX	¥188,000	¥ 129,800
FuJitsu		
●OASYS30AX301	¥198,000	¥年末大特価
●OASYS30LS201	¥158,000	¥年末大特価
●OASYS30SX301	¥198,000	¥年末大特価
●OASYS POCKET	¥128,000	¥年末大特価
SHARP		
●WD-A551	¥208,000	¥ 155,000
●WD-A560	¥248,000	¥ 162,000
TOSHIBA		
●JW-95JV	¥―――	¥ 139,800
●JW-98UP	¥298,000	¥ 175,000
PANASONIC		
●FW-U1P609	¥208,000	¥ 153,000
CASIO		
●HW-9800GX	¥―――	¥年末大特価
CANON		
●CW-A40	¥168,000	¥年末大特価
●CW-A75	¥198,000	¥年末大特価

FUJITSU FMT-TU101〈チューナーユニット〉 組み合わせ商品FE

※TOWNSのモニターで、TVが見れる!

標準価格¥39,800 ¥ボーナス特価

¥ 600×84回
¥ 700×60回
¥ 900×48回
¥ 1,100×36回
¥ 1,500×24回

ゲームソフト お好きなゲームソフト3本セット 組み合わせ商品SD

標準価格¥30,000 特価¥21,000

¥ 400×84回
¥ 500×60回
¥ 600×48回
¥ 700×36回
¥ 1,000×24回

ゲームソフト お好きなゲームソフト3本セット 組み合わせ商品FF

標準価格¥30,000 特価¥21,000

¥ 400×84回
¥ 500×60回
¥ 600×48回
¥ 700×36回
¥ 1,000×24回

お客様のプランに合わせて、基本セットと組み合わせ商品をセット出来ます。他にも、周辺機器等多数取揃えております。

FAX

	定価	ボーナス特価
●UX-1	¥ 79,800	¥ 56,000
●UX-10A	¥ 99,800	¥ 69,000
●DA-7500	¥188,000	¥ 139,800
●DA-8000	¥218,000	¥ 159,800

高額買取 下取交換

◆今、お持ちの機種をソフマップで高額下取STEP UP!

通販下取専用電話 0120-110-833

◆買取りのみの方も、お電話お待ちしております。

通販買取専用電話 0120-110-994

〈下取り交換例・本体〉 あなたがお持ちの機種 NEC PC-9801VX21 ¥65,000(下取価格) プラス + 差額 ¥117,000

あなたの欲しい機種 NEC PC-9801DX2 が、あなたのお手元に!

もちろん本体・周辺機器等の下取り交換も可能です。

＊パソコン本体以外にも、周辺機器・ゲーム・ビジネスソフト他、様々な商品を買取&下取交換致します。お申し込み方法をご覧下さい。

★下取り交換のお申し込み方法

1. お送りになる場合
お持ちの商品を送られる際、送られる①商品名②お名前③ご住所④お電話番号⑤交換希望の商品を書いたメモを必ず同封の上、宅急便等で下記へお送り下さい。

〒133 東京都江戸川区本一色3-27-16 (株)ソフマップ下取センター

商品到着後、査定の後スタッフがお客様にご希望の機種との交換差額をお電話にてご連絡致します。
その際、詳しいお支払い方法等、スタッフにご相談下さい。

2. 直接、店頭に持ち込まれる場合
東京・大阪の各買取センターに商品をお持ち頂きますので、その際必要な、身分証明書(免許証・保険証・学生証等)と印鑑をご用意下さい。

東京買取センター ♪03-3253-9959 (ソフマップ本店ビル5F)

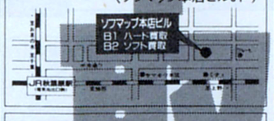

大阪買取センター ♪06-641-8801 (5号店2F)

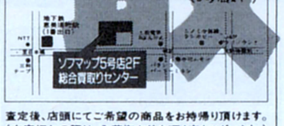

査定後、店頭にてご希望の商品をお持ち帰り頂けます。(在庫切れの際は、入荷迄お待ち頂く事もございます。)

富士通FM-TOWNSをお買上の方には、サービスマンが故障の場合お伺い致します。

TV 日本テレビ・TBS・フジテレビ・テレビ朝日・テレビ東京・テレビ大阪・関西テレビ・朝日放送系列でCM放映!! J-DMA

業界最長84回分割

頭金0(ゼロ)月々1,000円よりOK/9ケ月先からの

新品ソフト All 27%OFF

ソフマップは、ゲーム・ビジネスソフト等、豊富な在庫、お手軽な価格で、御奉仕致します。

(50音順)

天下統一II	ウィザードリー6
¥12,800	¥12,800
¥9,340	¥9,340

品名	定価	価格
2069A.D.	¥6,800	¥4,960
688アタックサブ	¥9,800	¥7,150
A列車で行こうIII	¥12,800	¥9,340
A列車 マップコンストラクション	¥5,800	¥4,230
AI囲碁III	¥14,800	¥10,800
BEAST2	¥8,800	¥6,420
CAL	¥7,800	¥5,690
CAL2	¥7,800	¥5,690
D.P.S.SG	¥6,800	¥4,960
D.P.S.SGセット2	¥6,800	¥4,960
D.P.S.SGセット3	¥6,800	¥4,960
ELLE	¥7,800	¥5,690
F-15ストライクイーグル	¥10,800	¥7,880
SAP特殊行動警察2	¥7,800	¥5,690
Smell of Blood	¥9,800	¥7,150
WOLF PACK	¥11,800	¥8,610
X指定	¥6,800	¥4,960
Xak II	¥8,800	¥6,420
アトラ	¥10,800	¥7,880
アドバンスト ロッドモナーク	¥9,800	¥7,150
アマラン	¥8,800	¥6,420
アミダエクストラ	¥6,800	¥4,960
アルシャー	¥9,800	¥7,150
アルテミ	¥7,800	¥5,690
ウルティマ6	¥9,800	¥7,150
エアーコンバットIIシナリオ集	¥5,000	¥3,650
エアーコンバットII	¥8,800	¥6,420
エイトレイクスゴルフクラブ	¥4,800	¥3,500
エクスタリアン	¥6,800	¥4,960
エメラルドドラゴン	¥9,800	¥7,150
オールアバウト マーク・プリント	¥7,800	¥5,690
ガゼルの塔	¥7,800	¥5,690
キャンキャンバニースペリオールV	[illegible]	[illegible]
キゼ!	[illegible]	[illegible]
クォータースタッフ	¥9,800	¥7,150
グランプリサーカス	¥9,800	¥7,150
ザ・マジックキャンドル	¥9,800	¥7,150
ザ・マンホール	[illegible]	[illegible]
サイレントメビウス	¥14,800	¥10,800
サナトス	¥6,800	¥4,960
シーザスII	¥8,800	¥6,420
シムアース	¥12,800	¥9,340
シムシティ	[illegible]	[illegible]
シムシティーテレインエディター	¥4,800	¥3,500
シャングリア	¥7,800	¥5,690
シュバルツシルト3	¥12,800	¥9,340
ジョーカー	¥7,800	¥5,690
スイートエモーション	¥7,800	¥5,690
スペースインベーダー	¥7,800	¥5,690
スーパー上海ドラゴンズアイ	¥7,800	¥5,690
スケバン戦国史	¥7,800	¥5,690
スターグライダー	¥9,800	¥7,150
ストリップルーレット通激編	¥7,800	¥5,690
スパンオブドリーム	¥12,800	¥9,340
スメル・オブ・ブラッド	¥9,700	¥7,080
ゼノン2	¥9,800	¥7,150
ダイナソア	[illegible]	[illegible]
ダンジョンバスター2	¥6,800	¥4,960
ドラゴンピンク	¥8,800	¥6,420
ドラゴンアイズ	¥6,800	¥4,960
ドラゴンウォーズ	¥9,800	¥7,150
ドラゴンスレイヤー英雄伝説	¥8,700	¥6,350
ドラゴンナイト	¥7,800	¥5,690
ドラゴンナイトIII	¥7,800	¥5,690
ドラッケン	¥9,700	¥7,080
トンネルズ&トロールス	¥9,800	¥7,150
ナイ	¥7,800	¥5,690
[illegible]	[illegible]	[illegible]
スクルジア	¥11,800	¥8,610
バーステイルII	¥9,800	¥7,150
バーディワールド	¥5,800	¥4,230
パズラー	¥7,800	¥5,690
ビーストロード	¥9,800	¥7,150
ファーストクィーン2	¥8,800	¥6,420
ファンタジーIV	¥9,800	¥7,150
フォクシー2	¥7,800	¥5,690
プレイメーカー フットボール	¥9,800	¥7,150
ブライ下巻	¥9,800	¥7,150
フラッシュポイント3	¥3,500	¥2,550
プランマーカー	¥6,800	¥4,960
ブラッドシード	—	価格未定
ブリッツクリーク	¥9,800	¥7,150
プリンスオブペルシャ	¥8,800	¥6,420
プリンセスメーカー	¥14,800	¥10,800
プロディデンツア	[illegible]	[illegible]
ブログ	¥9,700	¥7,080
ベスト	¥9,800	[illegible]
ペインのコズミックフォー	¥12,800	¥9,340
ボクサーマーケー	¥9,800	¥7,150
ポッキー2	[illegible]	[illegible]
ポピュラス	[illegible]	[illegible]
ポピュラスプロミスランド	¥4,800	¥3,500
マーキュリーII	¥11,800	¥8,610
マーブルマッドネス	¥9,700	¥7,080
マスター・オブ・エメラルダ	¥9,800	¥7,150
マスター・オブ・モンスターズII	¥8,800	¥6,420
ライフ&デス	¥8,800	¥6,420
ルーンワースII	¥6,800	¥4,960
レジオナルパワー2	¥9,800	¥7,150
レイルロードタイクーン	¥11,800	¥8,610
レッドストームライジング	¥10,800	¥7,880
ロードス島戦記II	¥9,800	¥7,150
ロードモナーク	¥9,800	¥7,150
ワールドゴルフIII	¥8,800	¥6,420
ワイアラエの奇跡	¥14,800	¥10,800
囲碁III	[illegible]	¥7,150
[illegible]	[illegible]	[illegible]
銀河英雄伝説II	[illegible]	[illegible]
銀河英雄伝説II DX+set	[illegible]	[illegible]
銀河英雄伝説II DXkit	[illegible]	[illegible]
君だけに愛を	[illegible]	[illegible]
狂った果実	[illegible]	[illegible]
幻影都市	[illegible]	[illegible]
校内写生1	[illegible]	¥3,500
校内写生2	[illegible]	¥3,500
校内写生3	[illegible]	¥3,500
三國志III	[illegible]	[illegible]
三国志	[illegible]	[illegible]
競馬予想ソフト必笑指南	[illegible]	¥7,150
将棋初段一直線	¥14,800	¥10,800
情報将校	¥14,800	¥10,800
女教師(亜紀子)	¥7,800	¥5,690
水龍士3	¥—	¥—
雀豪登竜門2	¥9,800	¥7,150
雀豪2	¥9,800	¥7,150
関ヶ原	¥9,800	¥7,150
戦国信長伝・下天	¥12,800	¥9,340
対局囲碁ゴライアス	¥16,800	¥12,260
大航海時代	¥9,800	¥7,150
大戦略II '90	¥9,800	¥7,150
大戦略II '90パワーアップキット	¥5,000	¥3,650
大東亜黙示録 轟	¥9,800	¥7,150
沈黙の艦隊	¥12,800	¥9,340
提督の決断	¥14,800	¥10,800
天と地と	¥12,800	¥9,340
天使たちの午後4	¥7,800	¥5,690
電脳学園IVエイブハンターJ	¥9,800	¥7,150
闘神都市	¥6,800	¥4,960
信長の野望武将風雲録	¥9,800	¥7,150
はっちゃけあやおさん2	¥3,800	¥2,770
遥かなるオーガスタ	¥12,800	¥9,340
星の砂物語	¥6,800	¥4,960
星の砂物語2	¥7,800	¥5,690
煩悩予備校2	¥7,800	¥5,690
麻雀遊園地	¥7,800	¥5,690
魔女っ子クミ	¥9,800	¥7,150
魔導物語1・2・3	¥9,800	¥7,150
満開電飾	¥7,800	¥5,690
舞(MAI)	¥6,800	¥4,960
指輪物	¥12,800	¥9,340
妖獣クラブカスタム	¥7,800	¥5,690
義経	¥9,800	¥7,150
私をゴルフに連れてって	¥7,800	¥5,690
笑うせーるすまん	¥3,980	¥2,900

常時在庫5,000台!! 中古パソコン 1年保証!!

中古パソコン

フリーダイヤル 0120-114-809

便利な 中古ランクアップシステム

中古お買上げの後、一週間以内であれば、お買上の品と、新たにご希望の上位機種との差額で交換致します。※送料は、お客様のご負担になります。

NEC PC-9801NS 限定10台 中古特価 ¥119,800

NEC PC-9801RX21 限定10台 中古特価 ¥144,800

本体

■NEC

PC-98シリーズ

機種	価格
PC-9801DA2	¥248,000より
PC-9801DAU2	¥249,800より
PC-9801DA5	¥319,800より
PC-9801DAU5	¥322,800より
PC-9801DX2	¥165,800より
PC-9801DXU2	¥167,800より
PC-9801DS2	¥216,800より
PC-9801DSU2	¥219,800より
PC-9801RA21	¥235,000より
PC-9801RA51	¥301,800より
PC-9801RS21	¥204,800より
PC-9801ES2	¥209,800より
PC-9801RX21	¥155,000より
PC-9801VX21	¥129,800より
PC-9801UX21	¥132,800より
PC-9801CV21	¥155,000より
PC-9801VM11	¥112,800より
PC-9801UV11	¥103,800より
PC-9801DO	¥104,800より
PC-9801T model W5	¥289,800より
PC-9801T model W2	¥199,800より
PC-9801RL model21	¥279,800より
PC-9801NV	¥124,800より
PC-9801NS	¥144,800より
PC-9801NS/E	¥169,800より
PC-9801NS/E40	¥269,800より
PC-9801LS2	¥169,800より
PC-9801LV22	¥84,800より

PC-88シリーズ

機種	価格
PC-8801VA2	¥49,800より
PC-8801MC model2	¥49,800より
PC-8801MA2	¥39,800より
PC-8801FE2	¥34,800より
PC-8801FE	¥31,980より
PC-8801FA	¥31,800より
PC-8801mkII SR/30	¥17,800より

■EPSON

機種	価格
PC-386NOTE・W2	¥169,800より
PC-386VR・STD	¥172,800より
PC-386V・STD	¥192,800より
PC-386M・STD	¥159,800より
PC-386・STD	¥198,000より
PC-386LS・STD	¥179,800より
PC-386BOOK・L	¥242,800より
PC-386NOTE・A	¥134,800より
PC-286VG・STD	¥134,800より
PC-286VF・STD	¥122,600より
PC-286VE・STD	¥104,800より
PC-286LF・STD	¥119,800より
PC-286BOOK・STD	¥119,800より
PC-286C・STD(PC-CLUB)	¥99,800より

■SHARP

機種	価格
EXPERT IIセット (CZ-603D)	¥217,800より
ACEセット (CZ-601D)	¥182,800より
XVIセット (CZ-606D)	¥298,000より

■FUJITSU

機種	価格
TOWNS・20F+533	¥159,800より
TOWNS・2H+531	¥204,800より

■TOSHIBA

機種	価格
J-3100SS・001	¥59,800より
J-3100SX・001	¥139,800より

モニター

機種	価格
■NEC	
PC-TV453	¥58,800より
PC-TV353	¥42,800より
PC-KD882	¥44,800より
PC-KD881	¥57,800より
PC-KD854N	¥29,800より
PC-KD854	¥23,800より
CU-14TV	¥57,800より
CU-14FD	¥31,800より
■EPSON	
CR-4000	¥39,800より
■MITSUBISHI	
XC-1498C	¥36,800より
XC-1498CII	¥39,800より
■SANYO	
CMT-147L	¥22,800より

プリンター

機種	価格
■NEC	
PC-PR201/60A	¥79,800より
PC-PR201V2	¥84,800より
PC-PR201G	¥45,800より
PC-PR150VL	¥43,800より
PC-PR101TL3	¥29,800より
NM-9950II	¥54,800より
■EPSON	
HG-2500	¥72,800より
VP-2000	¥56,800より
VP-1350	¥44,600より
AP-600	¥31,800より
■etc	
CR-3415CL	¥49,800より
BJ-10V	¥38,900より

ワープロ

機種	価格
■NEC	
文豪ミニ7RX	¥81,800より
文豪ミニ5RX	¥84,800より
■FUJITSU	
OASYS30AX2	¥95,800より
OASYS30LX3	¥93,800より
■TOSHIBA	
Rupo95GP	¥89,800より
■Panasonic	
FW-U1P503AI	¥47,800より

掲載の価格より、さらにお安くなっている場合もございます。お電話でご確認下さい。

払いOK!

のスキップ払いOK!

もちろん中古ハード・ソフトもクレジットがご使用になれます。

中古ハード通販専用電話 0120-114-809

中古販売店

店舗	電話
東京本店ハード店	03-3253-9959
東京3号店ハード店	03-3253-5615
大阪1号店ハード店	06-634-6308
東京本店ソフト店	03-3253-3030
大阪ソフト店	06-647-0562
東京Used Mac	03-3253-4231
大阪Used Mac	06-647-3523

新品商品通販専用電話

0120-110-833

大阪 06-633-7224

FAX 03-3253-4290

札幌011-865-7030 仙台022-268-3405 新潟025-222-6139
横浜045-311-3441 金沢0762-21-7045 名古屋052-332-2117
広島082-222-0604 福岡092-752-0044 高松0878-34-8833

電話受付時間 年中無休 ●平日 AM10:30〜PM7:30 ●日・祝日 AM10:00〜PM7:30

振込先 三和銀行秋葉原支店(普)1012131 口座名義(株)ソフマップ

パソコンに関するご用命はお近くのソフマップへ

株式会社ソフマップ

〒101 東京都千代田区外神田3-14-10 ソフマップビル
〒556 大阪市浪速区日本橋5-6-22 ソフマップビル

注目!!

平成4年3月末一括払い
手数料(金利)無料
(平成3年12月末はもちろんのこと
平成4年1月末/2月末/3月末の
いずれかをご指定下さい。)

またまた秋葉原でおなじみの

12/20~1/17

新品限定
30本
単品

NEC PC-8801MC2
■ PC-8801 model 2
定価 ¥199,000
超特価
¥56,000
(送料・消費税込み ¥58,710)

新品 限定
88用ワープロソフト
⊙P-1(ピーワン)
(dBソフト)
定価 ¥40,000
特価
¥9,900

モデム
NEC ■ COMSTARZ-CLUB24/5
(定価 ¥39,800)
▶ 特価**¥26,300** (送料・消費税込み ¥28,119)
オムロン ■ MD-24FP5 II (定価 ¥42,800)
限定50台 ▶ 特価**¥23,600** (送料・消費税込み ¥25,338)
オムロン ■ MD-24FB5V (定価 ¥39,800)
▶ 特価**¥26,300** (送料・消費税込み ¥28,119)

■エプソン・プリンター(PC用)
(PCケーブル・用紙付)(定価 ¥94,800)
⊙AP-900PC ●24ドット熱転写漢字カラー
超特価**¥49,800**
(送料・消費税込み ¥52,324)

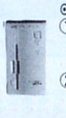

■TEAC(DISK&DISK)
⊙FDD付SCSIハードディスクD
①DD-41
(IF付)定価 ¥148,000
特価¥ 79,000
② DD-101A
(I-F付)定価 ¥178,000
特価¥120,000

■SNE=サウンドボード(98/エプソン用)
● LITTLE-ORCHESTRA-L
(ステレオ EMS ジョイスティック)
定価 ¥18,000▶特価**¥5,800**
(送料・消費税込み ¥6,489)

■SNE=テンキーユニット(286L/LE用)
● GINGA-286L
定価¥15,000▶特価**¥7,500**
(送料・消費税込¥8,240)

■ファイン スキャナー256(HAL研)
● HGS-10(PC-98/エプソン用)
定価¥39,800
▶特価**¥26,900**

NEC

P&A超低金利をご利用下さい!!

※NEC PC-98、エプソンシリーズには、マウス+M-2HD 10枚、(3.5×5枚)サービスしています。

※CU-14GD▶シャープ、カラーモニター14インチ、回転台付、アナログ専用(PC-98/エプソン/88専用モニター)640×400ドット(4050文字)

NEC PC-98DX/DA/DS/GS/CS/UF/DO+ (送料¥2,000)

① PC-9801DX2/ U2+CU-14GD	定価¥387,800	▶特価TEL下さい。
② PC-9801DA2/U2+CU-14GD	定価¥517,800	▶特価TEL下さい。
③ PC-9801DS2/U2+CU-14GD	定価¥427,800	▶特価¥265,000
④ PC-98GS model 1 +CU-14GD	定価¥767,800	▶特価TEL下さい。
⑤ PC-98GS model 2+CU-14GD	定価¥897,800	▶特価TEL下さい。
⑥ PC-9801CS2+CU-14GD	定価¥467,800	▶特価TEL下さい。
⑦ -9801CS5+CU-14GD	定価¥617,800	▶特価TEL下さい。
⑧ -9801CS5/W+CU-14GD	定価¥744,800	▶特価TEL下さい。
⑨ PC-9801UF+CU-14GD	定価¥287,800	▶特価¥182,000
⑩ PC-98DO+ +CU-14GD	定価¥347,800	▶特価¥219,000
⑪ PC-9801UR+CU-14GD	定価¥287,800	▶特価¥174,000
⑫ PC-9801DX5/U5+CU-14GD	定価¥537,800	▶特価¥329,000
⑬ PC-9801DA5/U5+CU-14GD	定価¥667,800	▶特価¥398,000
⑭ PC-9801DS5/U5+CU-14GD	定価¥577,800	▶特価¥358,000
⑮ PC-9801DA7/U7+CU-14GD	定価¥767,800	▶特価¥498,000

EPSON PC-286/386シリーズ (送料¥2,000)

① PC-386GE5/2+CU-14GD	定価¥367,800	▶特価¥238,000
② PC-386GE5B/2B+CU-14GD	定価¥497,800	▶特価¥326,000
③ PC-386GE3+CU-14GD	定価¥392,800	▶特価¥256,000
④ PC-386GS5/2+CU-14GD	定価¥467,800	▶特価¥306,000
⑤ PC-386GS5E/2E+CU-14GD	定価¥667,800	▶特価価格はTEL
⑥ PC-386GS3+CU-14GD	定価¥492,800	▶特価価格はTEL
⑦ PC-286VJ5+CU-14GD	定価¥297,800	▶特価¥191,000
⑧ PC-286VJ5B+CU-14GD	定価¥427,800	▶特価¥285,000
⑨ PC-386P+CU-14GD	定価¥337,800	▶特価 価格はTEL
⑩ PC-286C-STD+CU-14GD	定価¥237,800	▶特価¥141,000
⑪ PC-386M-STD+CU-14GD	定価¥397,800	▶特価¥213,000
⑫ PC-386VR-STD+CU-14GD	定価¥427,800	▶特価¥229,000

NEC PC-8801MC model2/FE (送料¥2,000)

■PC-8801MC model 2セット
Ⓐセット:PC-8801MC model 2
⊕
CU-14GD(シャープ・ディスプレイ)
⊕
M-2HD+ジョイカード
(送料・消費税込み **¥99,910**)
P&A特選
定価合計¥268,800
P&A超特価**¥95,000**

●98シリーズ、エプソン、88シリーズのモニターを

① CU-14KD	(シャープ)	(0.28)	定価¥89,800に変更の場合	¥8,500
② CU-14FD	(シャープ)	(0.31)	定価¥74,800に変更の場合	¥3,000
③ XC-1498C II	(三菱)	(0.28)	定価¥107,000に変更の場合	¥9,000
④ XC-98V3	(三菱)	(0.28)	定価¥128,000に変更の場合	¥26,000
⑤ CU-14TV	(シャープ)	(0.31)	定価¥99,800に変更の場合	¥32,000
⑥ PC-KD854N	(NEC)	(0.39)	定価¥84,800に変更の場合	¥3,000
⑦ PC-KD862S	(NEC)	(0.39)	定価¥99,800に変更の場合	¥26,000
⑧ PC-KD882	(NEC)	(0.31)	定価¥89,800に変更の場合	¥17,000
⑨ PC-KD881	(NEC)	(0.28)	定価¥118,000に変更の場合	¥37,000
⑩ PC-TV354	(NEC)	(0.39)	定価¥110,000に変更の場合	¥24,000
⑪ PC-TV454	(NEC)	(0.35)	定価¥128,300に変更の場合	¥36,000
⑫ PC-TV455	(NEC)	(0.31)	定価¥147,000に変更の場合	¥46,000
⑬ N-5913R	(NEC)	(0.28)	定価¥105,000に変更の場合	¥36,000
⑭ CR-4000	(エプソン)	(0.31)	定価¥94,800に変更の場合	¥16,000
⑮ CR-5000	(エプソン)	(0.28)	定価¥138,000に変更の場合	¥54,000
⑯ CR-5500	(エプソン)	(0.28)	定価¥168,000に変更の場合	¥80,000

を加算して下さい。

● マウス(PC-88用)	定価¥7,800	▶特価¥4,500
● キーボード・カバー(PC-88/98、エプソン用)	定価¥3,500	▶特価¥2,800
● TVフィルター(紫外線カット)(PC-88/98用、エプソン)	定価¥5,000	▶特価¥3,800

●定休日/毎週水曜日(祭日の場合は翌日になります。
●本広告の掲載の商品については、消費税は含まれておりません。

プリンターセット ケーブル・用紙付 (送料¥1,000)

■キャノン BJ-10V (定価¥74,800)
(PC用・ケーブル用紙付)
超特価**¥40,500**
(送料・消費税込み ¥42,745)

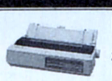

■ NEC PC-PR201/60
(定価 ¥135,000)
超特価**¥79,500**
(送料・消費税込み ¥82,915)

Ⓐセット:PC-PR201/80A(NEC)	定価¥275,000	▶特価¥179,000
Ⓑセット: 65A(〃)	定価¥215,000	▶特価¥135,000
Ⓒセット: 60A(〃)	定価¥158,000	▶特価¥105,000
Ⓓセット: 45L(〃)	定価¥95,000	▶特価¥64,500
Ⓔセット: PR150N (〃)	定価¥69,800	▶特価¥44,900
Ⓕセット: PR150VH (〃)	定価¥99,800	▶特価¥66,000
Ⓖセット:PC-PR201/TC100(NEC)	定価¥168,000	▶特価¥118,000
Ⓗセット: PR150VL (〃)	定価¥84,800	▶特価¥54,800
Ⓘセット: PR150T (〃)	定価¥64,800	▶特価¥43,000
Ⓙセット:PC-PR1000/2 (NEC)(EPカートリッジ付)	定価¥227,000	▶特価¥161,000
Ⓚセット: PR2000/2 (〃)(〃)	定価¥395,000	▶特価¥278,000
Ⓛセット: PR2000/4 (〃)(〃)	定価¥445,000	▶特価¥313,000
Ⓜセット:AP-1000PC(エプソン)	定価¥99,800	▶特価¥71,000
Ⓝセット:VP-1047 (〃)	定価¥99,800	▶特価¥71,000
Ⓞセット:VP-2061 (〃)	定価¥130,000	▶特価¥93,000
Ⓟセット:HG-5130 (〃)	定価¥228,000	▶特価¥160,000
Ⓠセット:AP-900PC (〃)	定価¥94,800	▶特価¥49,800
Ⓡセット:VP-960PC (〃)	定価¥118,000	▶特価¥79,000
Ⓢセット:VP-1600PC (〃)	定価¥125,000	▶特価¥74,000
Ⓣセット:VP-2600PC (〃)	定価¥145,000	▶特価¥81,000
Ⓤセット:XP-2000PC (〃)	定価¥198,000	▶特価¥138,000
Ⓥセット:HG-4000PC (〃)	定価¥198,000	▶特価¥135,000
Ⓦセット:LP-3000 (〃)	定価¥254,000	▶特価¥181,000
Ⓧセット:AP-300PC (〃)	定価¥59,000	▶特価¥43,500
Ⓨセット:JP-100 (スター)(カットシート付)	定価¥79,800	▶特価¥47,000
Ⓩセット:JR-200CL (〃)	定価¥134,800	▶特価¥59,000
●セット:JP-200 (〃)	定価¥104,800	▶特価¥52,000
●セット:JJ-100 (〃)	定価¥79,800	▶特価¥45,000
●セット:M-1724α(ブラザー)	定価¥95,000	▶特価¥49,500
●セット:M-1924P(〃)	定価¥148,000	▶特価¥59,000
●セット:BJ-330J (キャノン)(カートリッジ付)	定価¥208,000	▶特価¥139,000
●セット:BJ-10V CUSTOM(〃)	定価¥69,800	▶特価¥46,500
●セット:BJ-10V SELECT(〃)	定価¥79,800	▶特価¥53,900
●セット:LBP-A404(LIPS III)(PC用)(キャノン)	定価¥355,000	▶特価¥256,000
●セット:LBP-B406E(EP-K II・トナー付)	定価¥424,000	▶特価¥290,000
●セット IO-735X(シャープ)	定価¥248,000	▶特価¥159,000

ラップトップ(ディスケット5枚サービス) (送料¥1,000)

NEC

① PC-9801NC	定価¥598,000	▶特価TEL下さい。
② PC-9801NC40	定価¥738,000	▶特価TEL下さい。
③ PC-9801NS/E	定価¥278,000	▶特価¥194,000
④ PC-9801NS/E20	定価¥378,000	▶特価¥236,000
⑤ PC-9801NS/E40	定価¥418,000	▶特価¥266,000
⑥ PC-98HA	定価¥198,000	▶特価¥97,000
⑦ PC-9801NV	定価¥248,000	▶特価¥138,000
⑧ PC-9801Tmodel F51	定価¥850,000	▶特価¥595,000
⑨ F71	定価¥950,000	▶特価¥665,000
⑩ W7	定価¥750,000	▶特価¥525,000

EPSON

① PC-386NW 2	定価¥278,000	▶特価¥171,000
② NW 1A	定価¥378,000	▶特価¥210,000
③ NW 1B	定価¥418,000	▶特価¥255,000
④ BOOK-L	定価¥378,000	▶特価¥239,000
⑤ PC-286BOOK-STD	定価¥258,000	▶特価¥173,000
⑥ LP	定価¥298,000	▶特価¥195,000

DYNA BOOK

① J-3100SX-001	定価¥258,000	▶特価¥165,000
② SX-002	定価¥298,000	▶特価¥178,000
③ SX-021	定価¥368,000	▶特価¥220,000
④ J-3100GS-001	定価¥198,000	▶特価¥127,000
⑤ GS-002	定価¥228,000	▶特価¥148,000
⑥ J-3100SS-002	定価¥228,000	▶特価¥139,000
⑦ SS-02E	定価¥328,000	▶特価¥200,000

9801&エプソン用サウンドボード (送料¥500)

Ⓐ PC-9801-26K	(NEC)	定価¥25,000	▶特価¥20,000
Ⓑ リトル・オーケストラ	(SNE)	定価¥22,000	▶特価¥13,500
Ⓒ リトル・オーケストラL	(SNE)	定価¥18,000	▶特価¥5,800
Ⓓ サウンド・オーケストラVS	(SNE)	定価¥36,000	▶特価¥22,200
Ⓔ サウンド・オーケストラLS	(SNE)	定価¥30,000	▶特価¥18,300
Ⓕ リトルオーケストラRS	(SNE)	定価¥26,000	▶特価¥16,400
Ⓖ リトル・オーケストラSS	(SNE)	定価¥22,000	▶特価¥13,900
Ⓗ リトル・オーケストラLS	(SNE)	定価¥20,000	▶特価¥12,700
Ⓘ SOS2(ユーティリティソフト)	(SNE)	定価¥12,000	▶特価¥8,500
Ⓙ サウンド・MUSICIAN	(SNE)	定価¥25,000	▶特価¥12,000
Ⓚ リトル・MUSICIAN	(SNE)	定価¥12,000	▶特価¥6,000

P&A特選セット ▶ サウンド・ボードとMUSICIANをセットで購入すると、またまた格安!!

①リトル・オーケストラL
⊕
リトル・MUSICIAN
(定価 ¥30,000)
特価**¥11,500**

②サウンド・オーケストラVS
⊕
サウンド・MUSICIAN
(定価 ¥61,000)
特価**¥33,900**

■上記以外の組合せも有ります。お電話下さい。

●掲載の価格は12月初現在です。価格は変動致しますので、振込み、現金書留、送付前に、お電話にてご確認下さい。

アフターサービス万全……▶全商品保証付　専門の担当者がお客様の立場で対応します。
初期不良、輸送トラブルetc.……▶万が一初期不良、輸送トラブルが発生しました際には、即交換させていただきます。

P&AがズバリI超特価セールでご奉仕!!

★超低金利クレジットOK.!! 1回～84回払いまでOK.!!
●お近くの方は、お立寄下さい。専門係員が説明いたします。
●本体単品でも受付します。詳しくは、お電話にてお問合せ下さい。
●ビジネスソフト定価の20%引きOK.!! TEL下さい。

全国通販

★頭金なし!
★即日発送

■緑電子	■緑電子(SCSI)	■アイテック	■テクサ(外付)
◉Little-E80MKII	◉PS-40	⊙DH-180	◉STATION-n40S
●80MB ●インターフェース付	●40M ●インターフェース付	●アクセスタイム9ms ●インターフェース/ユーティリティソフト付	●SCSIインターフェース(HA-55S付) ●N、NS、ディスクトップ用
定価¥128,000	定価¥108,000	定価¥198,000	定価¥128,000
P&A超特価¥56,500	P&A超特価¥49,500	P&A超特価¥105,000	P&A超特価¥55,000
(送料・消費税込み¥59,225)	(送料・消費税込み¥52,015)	(送料・消費税込み¥109,180)	(送料・消費税込み¥57,680)

ハードディスク　(送料¥1,000)

テクサ
- ●TRUST40SII……定価¥98,000▶特価¥47,000
- ● 80SII……定価¥138,000▶特価¥65,000
- ● EX80SII……定価¥148,000▶特価¥69,000
- ● EX180SII……定価¥198,000▶特価¥110,000
- ●GTS-HC100……定価¥188,000▶特価¥82,000
- ●STATION-80SII(I/F付)……定価¥148,000▶特価¥72,000
- ● 180SII(〃)……定価¥198,000▶特価¥124,000
- ● 120L……定価¥118,000▶特価¥86,000
- ●TRUST-120L……定価¥108,000▶特価¥79,000
- ●STATION-n40S+SCSI(I/F付)(N、NS、ディスクトップ用)……定価¥128,000▶特価¥55,000
- ●TRUST-NE40(NS-E用)……定価¥98,000▶特価¥62,000
- ● NE80(〃)……定価¥112,000▶特価¥78,000

緑電子
- ●横浜Y040……定価¥118,000▶特価¥72,500
- ●横浜Y100……定価¥158,000▶特価¥91,000
- ●Professor PS-40(I/F付)……定価¥108,000▶特価¥49,500
- ● 90(〃)……定価¥148,000▶特価¥70,000
- ●ビルト40(NS/E用)……定価¥98,000▶特価¥53,000
- ●Little-E40MKII……定価¥98,000▶特価¥49,000
- ● E80……定価¥128,000▶特価¥56,500
- ●Note side 40……定価¥118,000▶特価¥79,000
- ● Base40……定価¥148,000▶特価¥105,000
- ● Pack20……定価¥138,000▶特価¥42,500
- ●ドーダA 40……定価¥88,000▶特価¥59,000
- ● A100……定価¥118,000▶特価¥77,500

ICM
- ●RC-40+IF-2720……定価¥98,000▶特価¥69,500
- ●HC-40+IF-2750……定価¥108,000▶特価¥77,000
- ● 100ES……定価¥138,000▶特価¥97,000
- ● 130ES……定価¥188,000▶特価¥116,000
- ● 180ES……定価¥218,000▶特価¥152,000
- ●INTER-100ES……定価¥128,000▶特価¥90,500
- ● 135ES……定価¥178,000▶特価¥110,000
- ● 180ES……定価¥198,000▶特価¥139,000
- ●Lilliput N/NS/SC-40……定価¥128,000▶特価¥93,000
- ●Pack-A40……定価¥138,000▶特価¥80,500
- ● E40……定価¥118,000▶特価¥64,000
- ● E80……定価¥128,000▶特価¥84,000
- ●C-FLAT(cb)……定価¥108,000▶特価¥76,500

キャラベル
- ●AV-090DX……定価¥158,000▶特価¥107,000
- ● 130DX……定価¥188,000▶特価¥127,000
- ● 250DX……定価¥338,000▶特価¥228,000
- ● 400DX……定価¥468,000▶特価¥315,000
- ●ST-130……定価¥178,000▶特価¥121,000
- ●AV-040SXE……定価¥108,000▶特価¥54,000
- ● 080SXE……定価¥128,000▶特価¥87,000
- ● 040NSII……定価¥108,000▶特価¥76,000
- ● 050HC(ONE-SLOT)……定価¥108,000▶特価¥66,000

ロジテック
- ●SHD-40(JUST-IN)……定価¥99,800▶特価¥65,000
- ●LHD-34VJ……定価¥134,800▶特価¥92,000
- ● S40N……定価¥110,000▶特価¥77,000
- ● S100N/S100H……定価¥168,000▶特価¥101,000

テクノジャパン
- ●TR-40NSE……定価¥88,000▶特価¥57,500
- ● 81F……定価¥108,000▶特価¥65,000
- ●PD-50GX……定価¥108,000▶特価¥70,500
- ● 100GX……定価¥128,000▶特価¥84,500
- ● 135GSX……定価¥158,000▶特価¥100,000
- ● 200GX……定価¥198,000▶特価¥132,000

コンピュータ リサーチ
- ●CRC-SC 40A……定価¥98,000▶特価¥53,000
- ● SC100A……定価¥128,000▶特価¥79,000
- ●● SC130A……定価¥168,000▶特価¥98,000
- ●CRC-ISC 40……定価¥95,000▶特価¥55,500
- ● ISC100……定価¥122,000▶特価¥76,000
- ● ISC130……定価¥145,000▶特価¥94,000

アイテック
- ●DH-100……定価¥138,000▶特価¥93,000
- ● 130……定価¥148,000▶特価¥95,000
- ● 180……定価¥198,000▶特価¥105,000
- ●DD-100……定価¥135,000▶特価¥93,000
- ● 130……定価¥145,000▶特価¥98,000
- ● 180……定価¥195,000▶特価¥128,000

ティアック
- ●HD-41A……定価¥84,800▶特価¥53,000
- ● 101A……定価¥128,000▶特価¥79,000
- ●IF-55TN(NOTE用I/F)……定価¥30,000▶特価¥24,000

RAMディスク▶I/Oデータには、全てPIO-IOS-10STD(ソフト)が付きます。　(送料¥500)

■メルコ
- ●EMJ-1000R……特価¥15,800
- ● 2000R……特価¥19,900
- ● 4000R……特価¥29,900
- ● 6000R……特価¥43,600
- ● 8000R……特価¥57,000
- ● 12MR……特価¥88,000
- ● 16MR……特価¥116,000
- ●EDX-0 (DX用)……特価¥6,600
- ● 2000(〃)……特価¥23,700
- ● 4000(〃)……特価¥40,500
- ● 8000(〃)……特価¥75,000
- ●MDA-4000(RA用)……特価¥35,400
- ●EDA-0 (RA21 DA用)……特価¥6,600
- ● 2000(〃)……特価¥23,500
- ●EDA-4000R(DA用)……特価¥27,200
- ● 6000R(〃)……特価¥41,400
- ● 8000R(〃)……特価¥55,300
- ● 10MR(〃)……特価¥69,500
- ● 12MR(〃)……特価¥83,500
- ●EDS-2000 (DS用)……特価¥23,800
- ● 4000L(〃)……特価¥30,500
- ●MHA-2000L(H98用)……特価¥23,800
- ●EHS-4000(〃)……特価¥30,500
- ● 6000(〃)……特価¥43,000
- ● 8000(〃)……特価¥57,000
- ● 10M(〃)……特価¥71,000
- ● 12M(〃)……特価¥85,000
- ●MTA-4000L(T用)……特価¥30,500
- ●MRS-2000L(RS用)……特価¥23,800
- ● 4000L(〃)……特価¥40,500
- ●MES-3000L(ES用)……特価¥32,500
- ●XMC-2000E……特価¥15,300
- ●XMB-1000E……特価¥7,500
- ●MRC-2000L(RA2)……特価¥23,800
- ● 3000L(〃)……特価¥32,800
- ●MRL-4000L(RL用)……特価¥37,500
- ●EMP-2000L(エプソンLAPTOP)……特価¥27,200
- ● 4000L(〃)……特価¥43,500
- ●EML-2000L(9801LAPTOP)……特価¥28,300
- ● 4000L(〃)……特価¥45,500
- ●RCS-8000(NOTE用)……特価¥96,000
- ● 2000(〃)……特価¥25,000
- ●RCS-4000(〃)……特価¥46,900
- ● 6000(〃)……特価¥72,500
- ●PCT 1000(ダイナブック用)……特価¥16,800
- ●RCT-2000(〃)……特価¥23,700
- ● 4000(〃)……特価¥40,500
- ● 8000(〃)……特価¥75,000
- ●EMB-2000(〃)……特価¥27,300
- ● 4000(〃)……特価¥43,500
- ●HC-U2L……特価¥5,000
- ● 256L……特価¥8,500
- ● 512L……特価¥12,200
- ●SDR-4000 (シリコンディスク)……特価¥49,800
- ● 8000(〃)……特価¥63,800
- ● 20M(〃)……特価¥106,500
- ● 40M(〃)……特価¥178,000
- ● 80M(〃)……特価¥320,000
- ● 100M(〃)……特価¥390,000

■I・Oデータ
- ●SDB-8M(シリコンディスク)……特価¥78,000
- ● 16M(〃)……特価¥135,000
- ● 24M(〃)……特価¥184,000
- ● 32M(〃)……特価¥241,000
- ● 40M(〃)……特価¥297,000
- ●PIO-PC34FX-1ME……特価¥13,500
- ● 2ME……特価¥19,700
- ● 4ME……特価¥30,500
- ● 8ME……特価¥56,000
- ●PIO-PC34F- 3ME……特価¥28,500
- ● 6ME……特価¥46,000
- ● 12ME……特価¥78,000
- ● 16ME……特価¥109,500
- ●PIO-34N- 2ME……特価¥17,300
- ● 4ME……特価¥27,800
- ● 6ME……特価¥43,300
- ● 8ME……特価¥53,000
- ●PIO-EX34F2ME……特価¥17,100
- ● 4ME……特価¥32,000
- ● 8ME……特価¥56,500
- ●PIO-SB34- 2ME……特価¥20,700
- ● 4ME……特価¥32,200
- ●PIO-DA134-4ME(DA用)……特価¥24,600
- ● 6ME(〃)……特価¥37,600
- ● 8ME(〃)……特価¥49,300
- ● 10ME(〃)……特価¥63,000
- ● 12ME(〃)……特価¥74,600
- ● DS134- 4ME……特価¥30,000
- ● EX134- 2ME……特価¥16,600
- ● 4ME……特価¥30,800
- ●PIO-98H34- 4ME(H98用)……特価¥32,200
- ● 98T34- 4ME(T用)……特価¥32,200
- ●ES34- 1ME(ES用)……特価¥18,700
- ●PIO-ES34- 3MB……特価¥34,500
- ●PC34SL- 1MA(ラップトップ)……特価¥19,200
- ● 2MA……特価¥30,000
- ●EP-386M- 2MA(386M)……特価¥32,800
- ●EP-RB7D- 4ME(386用)……特価¥31,700
- ● 8ME(〃)……特価¥58,000
- ●EP-RB7S- 4ME(GE用)……特価¥30,000
- ●EP-SIM- 2ME(386用)……特価¥14,500
- ● 4ME(〃)……特価¥28,700
- ●PIO-SIM61- 2ME……特価¥15,800
- ●PIO-31SS- 1MB(ダイナブック)……特価¥12,000
- ● 1.5MB(〃)……特価¥16,700
- ● 2MB(〃)……特価¥23,300
- ● 4MB(〃)……特価¥39,500
- ● 8MB(〃)……特価¥79,000
- ●PIO-98NT- 2MP(NOTE用)……特価¥27,300
- ● 98NT- 4MP(〃)……特価¥48,500
- ● 98NT- 8MP(〃)……特価¥90,500
- ● EP-286BOOK-2M……特価¥34,400
- ● 4M……特価¥59,200
- ● IOS-10mini Ver2……特価¥3,800
- ● IOS-10STD……特価¥4,500
- ● D.H.TOOL……特価¥11,900

■NEOS
- ●NS-EMS2L……特価¥19,500
- ● EMS4L……特価¥31,900
- ●NE-EMS2L……特価¥20,600
- ● EMS4L……特価¥34,600
- ● EMS8L……特価¥63,900
- ●NE-SUB2L……特価¥19,200
- ● SUB4L……特価¥33,700

■GOLD98-4M(NOTE用) 特価¥39,800
■GOLD98-8M(NOTE用) 特価¥79,000

数値データプロセッサー(インテル)　(送料¥1,000)

1. JBOX8087……定価¥19,000▶特価¥13,500
2. JBOX8087-1……定価¥36,000▶特価¥15,800
3. JBOX8087-2……定価¥27,200▶特価¥18,300
4. JBOX80287-XL……定価¥24,800▶特価¥17,800
5. JBOX387DX-33……定価¥72,000▶特価¥34,000
6. JBOX387SX-16……定価¥37,000▶特価¥23,500
7. JBOX387SX-20……定価¥40,000▶特価¥25,000
8. JBOX487SX-20……定価¥120,000▶特価¥78,000

周辺機器コーナー　(送料¥1,000)

NEC ●PC-IN503G 定価¥145,000 特価¥102,500
EPSON ●GT-1000 定価¥79,800 特価¥57,500
シャープ ●JX-100S 定価¥89,800 特価¥44,000

- A PC-IN505 (NEC)……定価¥138,000▶特価¥97,500
- B 506 (〃)……定価¥228,000▶特価¥158,000
- C 502N(〃)……定価¥99,800▶特価¥77,800
- D GT-6000(エプソン)……定価¥178,000▶特価¥125,000
- E 100V(〃)……定価¥44,800▶特価¥31,300
- F HS-40CLH+HS-BD(オムロン)……定価¥64,800▶特価¥45,500
- G HS-60FH +HS-BD(〃)……定価¥64,800▶特価¥45,500
- H HS-7RII(オムロン)……定価¥39,800▶特価¥25,800
- I 10RII(〃)……定価¥49,800▶特価¥33,000
- J HVS-10(HAL研)……定価¥29,800▶特価¥21,500
- K HGS-10(〃)……定価¥39,800▶特価¥26,900
- L JX-100S(シャープ)……定価¥89,800▶特価¥44,000
- M JX-220 (〃)……定価¥145,000▶特価¥107,900
- N IO-735X (〃)……定価¥248,000▶特価¥159,000
- O COMSTARZCLuB24/5(NEC)……定価¥39,800▶特価¥26,300
- P スケッチメイト(ローランド)……定価¥69,800▶特価¥52,500
- Q PV-M24B5(AIWA)……定価¥39,800▶特価¥28,400
- R A24B5(〃)……定価¥39,800▶特価¥28,400
- S MD-24FB5V (オムロン)……定価¥39,800▶特価¥26,300
- T MD-96FS5V(オムロン)……定価¥198,000▶特価¥137,000
- U 24FP5II(〃)……定価¥42,800▶特価¥23,800
- V 24FN5 (〃)……定価¥44,800▶特価¥25,700
- W MD-24FP5V(オムロン)……定価¥36,800▶特価¥26,000
- X DXY-1200(ローランド)……定価¥158,000▶特価¥119,000
- Y 1300(〃)……定価¥228,000▶特価¥172,000
- Z ミュージ郎 (〃)……定価¥158,000▶特価¥128,000
- ●ミュージ郎Jr(NOTE)(ローランド)……定価¥93,000▶特価¥77,500
- ● (BOARD)(〃)……定価¥59,800▶特価¥49,000

外付FDD　(送料¥1,000)

- ●IT-F35S (3.5"×1)(アイテック)……定価¥39,800▶特価¥14,000
- ● F55W (5" ×2)(〃)……定価¥89,800▶特価¥32,000
- ●LITTLE-F (3.5"×1)(緑電子)……定価¥39,800▶特価¥15,800
- ●LITTLE-F2 (3.5"×2)(緑電子)……定価¥59,800▶特価¥28,500
- ●LITTLE-ZFS(3.5"×1)(緑電子)……定価¥39,800▶特価¥23,600
- ●LITTLE-ZFW(3.5"×2)(緑電子)……定価¥59,800▶特価¥36,500
- ●CRC-FD3.5SA(3.5"×1自動)(C・リサーチ)……定価¥38,800▶特価¥22,500
- ●CRC-FD3.5WA(3.5"×2自動)(〃)……定価¥58,800▶特価¥33,900
- ●CRC-FD5SA (5" ×1自動)(〃)……定価¥43,800▶特価¥27,000
- ●CRC-FD5WA (5" ×2自動)(〃)……定価¥65,800▶特価¥40,500
- ●CRC-FD3.5N5 (3.5"×1)(9801N用)(C・リサーチ)……定価¥45,800▶特価¥30,600
- ●CRC-FD5N (5" ×1)(〃)(〃)……定価¥45,800▶特価¥30,600
- ●CRC-FD3.5F' (3.5"×1)(286N用)(C・リサーチ)……定価¥43,800▶特価¥27,800
- ●CRC-FD5F' (5" ×1)(〃)(〃)……定価¥43,800▶特価¥30,200
- ●CRC-FD3.5T (3.5"×1)(〃)(〃)……定価¥39,800▶特価¥25,200
- ●CRC-FD5T (5" ×1)(〃)(〃)……定価¥39,800▶特価¥27,500
- ●FDC-377(3.5"×1自動)(アクセル)……定価¥39,800▶特価¥24,300
- ●FDC-378(3.5"×2自動)(アクセル)……定価¥59,800▶特価¥33,500
- ●FDC-57(5"×1、DD、HD自動)(アクセル)……定価¥68,000▶特価¥36,500
- ●FDC-58(5"×2、DD、HD自動)(アクセル)……定価¥98,000▶特価¥46,500
- ●FDC-377L(3.5"×1)(アクセル)……定価¥34,800▶特価¥16,000

FAXボード/アダプタ　(送料¥1,000)

メーカー	商品	¥(定価)		機種	特価
エプソン	FR-2000	49,800	B4	ボード	¥38,900
メガソフト	SFC-20	98,000	A4	ボード	¥75,500
メガソフト	SFC-07	58,000	A4	ボード	¥44,900
日本テレコム	MF-101	64,000	A3	ボード	¥50,000
システム クオリティ	SF-1000	98,000	A3	アダプター	¥76,000
I/Oデータ	PCF-9600	111,000	A3	アダプター	¥83,000
HAL研	HALFAX9600	78,000	A4	アダプター	¥61,000
HAL研	HALFAX9600EX	98,000	A4	アダプター	¥76,500
アイワ	FF-P4800	98,000	A4	アダプター	¥77,000

P&A特選パソコンラック　(送料無料)

①3段¥7,900

(消費税込み¥8,137)

②4段¥9,800

(消費税込み¥9,064)

③5段¥12,500

(消費税込み¥12,875)

全機種=移動自由(キャスター付)・キーボード収納可(5段のみ)=1230(H)×600(D)×650(W)

超特価でクレジットが組める!!

超低金利クレジット率

回数	3	6	10	12	15	24	36	48	60	72
手数料	3.0	4.0	5.5	5.5	8.5	11.5	16.0	21.0	27.0	33.0

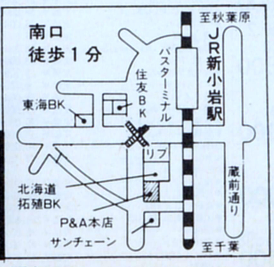

マイコン専門ショップ P&A
株式会社ピー・アンド・エー
〒124 東京都葛飾区新小岩2丁目1番地19号
☎03-3651-0148(代) FAX. 03-3651-0141
●営業時間：AM10:00～PM7:00
日・祭：AM10:00～PM6:00

●現金書留及び銀行振込でお申し込みの方は、上記商品の料金に3%加算の上でお申し込み下さい。詳しくは、お電話でお問い合せ下さい。

ズバリご奉仕P&A

SHARP

SHARP・コーナー

X68000用ハードディスク(アイテック)(送料¥1,000)
- ■TX-80(80MB)…定価¥108,000▶特価¥74,000 (SCSI/SASI両用)(送料・消費税込み¥77,250)
- ■TX-100(100MB)定価¥108,000▶特価¥73,500 (SCSI) (送料・消費税込み¥76,735)
- ■TX-130(130MB)定価¥138,000▶特価¥93,000 (SCSI) (送料・消費税込み¥96,820)
- ■TX-180(180MB)定価¥185,000▶特価¥124,000 (SCSI) (送料・消費税込み¥128,750)

カラーイメージジェット
■IO-735X-B
定価¥248,000
特価¥159,000
(送料・消費税込み¥164,800)

限定

カラーイメージスキャナ
■JX-100S
定価¥89,800
特価¥44,000
(送料・消費税込み¥46,350)

■SX-68MII(MIDI)(サコム)定価¥19,800
特価¥13,500
(送料・消費税込み¥14,420)

■HGS-68(スキャナ)(HAL研)定価¥39,800
特価¥25,000
(送料・消費税込み¥26,265)

X68000-XVI/XVI-HD

※クレジット表は送料・消費税込み!!

XVI XVI-HDセットでお買い上げの方に、もれなくプレゼント!!
①「熱血高校サッカー編(¥8,800)」
②「ダウンタウン熱血物語(¥8,800)」
はもちろん、さらにその上人気の
イ「ロードス島戦記(¥9,800)」
ロ「パロディウス(¥9,800)」
ハ「生中継68(¥9,800)」
ニ「信長の野望 武将風雲録(¥9,800)」
ホ「ELLE(エル)(¥7,800)」の中のいずれか2本をプレゼント!!

X68000-XVI(エクシヴィ)

Ⓐセット:CZ-634C-TN+CZ-606D-TN……定価¥447,800▶特価 価格はTEL下さい。

12回	29,100	24回	15,400	36回	10,600	48回	8,300	60回	7,000

Ⓑセット:CZ-634C-TN+CZ-614D-TN……定価¥503,000▶特価 価格はTEL下さい。

12回	32,700	24回	17,200	36回	11,900	48回	9,300	60回	7,800

X68000-XVI-HD

Ⓐセット:CZ-644C-TN+CZ-606D-TN……定価¥597,800▶特価 価格はTEL下さい。

12回	38,900	24回	20,500	36回	14,200	48回	11,100	60回	9,300

Ⓑセット:CZ-644C-TN+CZ-614D-TN……定価¥653,000▶特価 価格はTEL下さい。

12回	42,300	24回	22,300	36回	15,500	48回	12,100	60回	10,200

※上記のモニターを、CZ-604D(定価¥94,800)、CZ-607D(定価¥99,800)、CZ-605D(定価¥115,000)、CU-21HD(定価¥148,000)に変更の場合は、TEL下さい。超特価で販売致します。

(●セットでお買い上げの方に、ディスケット10枚、ジョイカード2個プレゼント)

X68000シリーズ〜P&Aスペシャルセット (送料¥2,000)(送料・消費税別)

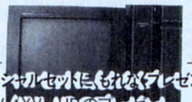

P&Aスペシャルセットに、もれなくプレゼント!!
●上記XVI/XVI-HDのプレゼント
①、②+イ〜ホの中の2本
+さらにその上、
目にやさしい Ⓒ「高性能CRTフィルター(¥19,800)」
又は、 Ⓓ「SX-WINDOW Ver1.1(¥9,800)」
をプレゼント!!

①SUPER:
CZ-604C+CZ-606D……定価¥427,800▶特価¥268,000
②SUPER-HD:
CZ-623C+CZ-606D……定価¥577,800▶特価¥328,000
③PRO-II:
CZ-653C+CZ-606D……定価¥364,800▶特価¥218,000
④EXPERT-II:
CZ-603C+CZ-606D……定価¥417,800▶特価¥238,000

①〜④のモニターを下記に変更の場合、
- ●CZ-604D(定価¥94,800)……+¥6,000
- ●CZ-607D(定価¥99,800)……+¥15,000
- ●CZ-605D(定価¥115,000)……+¥24,000
- ●CZ-614D(定価¥135,000)……+¥38,000
- ●CU-21HD(定価¥148,000)……+¥45,000

を加算して下さい。

(●セットでお買い上げの方に、ディスケット10枚、ジョイカード2個プレゼント)

プリンター(ケーブル・用紙付)(送料¥1,000 消費税別)

- ■CZ-8PC5-BK……定価¥96,800▶特価¥69,000
- ■CZ-8PK10………定価¥97,800▶特価¥71,000
- ■CZ-8PG2………定価¥160,000▶特価価格はTEL.!!
- ■CZ-8PG1………定価¥130,000▶特価価格はTEL.!!

X68000メモリボード(シャープ&I・Oデータ)送料¥500

①SH-6BE1-1M(600CE用)定価¥25,000 (送料・消費税込み¥19,364)··特価¥18,300
②PIO-6BE1-A 定価¥25,000 (送料・消費税込み¥16,789)··特価¥15,800
③PIO-6BE2-2M 定価¥50,000 (送料・消費税込み¥32,754)··特価¥31,300
④PIO-6BE4-4M 定価¥88,000 (送料・消費税込み¥56,650)··特価¥54,500

X68000用ソフト・コーナー (送料・消費税別) 送料1ヶ〜5ヶまで¥500

品名	定価	特価
●Z's STAFF PRO68K Ver.2.0(ツァイト)	¥58,000	¥37,000
●Z's TRIPHONY デジタルクラフト(ツァイト)	¥39,800	¥27,000
●テラッツォ(ハミングバード)	¥19,400	¥13,600
●KAMIKAZE(サムシング・グッド)	¥68,000	¥43,800
●C & Professional Pack(マイクロウェアジャパン)	¥58,000	¥39,800
●Finai Ver3.2(エーエスピー)	¥38,000	¥29,000
●C-compiler PRO68K Ver.2 CZ-245LS	¥44,800	¥32,600
●CARD PRO 68K Ver.2.0 CZ-253BS	¥29,800	¥22,700
●XBAS to C CHECKER CZ-260LS	¥9,800	¥7,400
●OS-9/X68000 CZ219SS	¥29,800	¥22,000
●HYPERWORD CZ-251BS	¥39,800	¥29,400
●THE 福袋 V2.0 CZ224LS	¥9,900	¥7,400
●SOUND PRO68K CZ-214MS	¥15,800	¥11,300
●MUSIC PRO68K CZ213MS	¥18,800	¥13,200
●Sampling PRO68K CD215MS	¥17,800	¥12,500

周辺機器コーナー (送料・消費税別) 送料¥500

品名	定価	特価
①CZ-8NSI	¥188,000	¥134,000
②CZ-6VTI	¥69,800	¥51,000
③CZ-6TU	¥33,100	¥24,300
④BF-68PRO	¥19,800	¥14,600
⑤CZ-8NM3	¥9,800	¥7,400
⑥CZ-8NT1	¥13,800	¥10,400
⑦CZ-6BE2A	¥59,800	¥43,000
⑧CZ-6BE2B	¥54,800	¥39,500
⑨CZ-6BFI	¥49,800	¥37,500
⑩CZ-6BPI	¥79,800	¥59,500
⑪CZ-6BMI	¥26,800	¥19,500
⑫CZ-6EBI	¥88,000	¥65,000
⑬AN-S100	¥36,600	¥26,500
⑭CZ-6SDI	¥44,800	¥35,000
⑮CZ-6BN1	¥29,800	¥22,300
⑯CZ-6BV1	¥21,000	¥15,500
⑰CZ-6BC1	¥79,800	¥59,800
⑱CZ-6BG1	¥59,800	¥44,500
⑲CZ-6BU1	¥39,800	¥30,000
⑳CZ-6PVI	¥198,000	¥152,000
㉑CZ-6BS1	¥29,800	¥22,200
㉒CZ-8NJ2	¥23,800	¥18,000
㉓CZ-6BL2	¥298,000	¥220,000
㉔JX-100S	¥89,800	¥44,000
㉕JX-220X(X68用)	¥168,000	¥126,000
㉖IO-735XB(X68用)	¥248,000	¥159,000

FUJITSU

富士通コーナー

▶P&A特選=FM-TOWNS 20Fセット(送料・消費税込み)

FM-TOWNS 20F
- ●FM-TOWNS 20F(本体)……¥323,000
- ●FMT-DP533(カラーモニター)··¥69,000
- ●FMT-KB105/205…………¥30,000

定価¥422,800▶特価¥249,000

12回	21,800	24回	11,500	36回	8,000	48回	6,200	60回	5,200

プレゼント中!!(セットでお買い上げの方に!)
- ●ディスケット 5枚
- ●専用シリコンキーボード・カバー
- ●富士通オリジナルテレフォン・カード

送料・消費税込み!!

FM TOWNSII モデルCX20 NEW
- ●FM TOWNSII モデルCX20(本体)…定価¥333,000
- ●FMT-DP533(カラーモニター)……定価¥69,800
- ●FMT-KB107/207(キーボード)……定価¥30,000

合計定価¥432,800▶特価価格はTEL下さい。

FM TOWNSII モデルUX20 NEW
- ●FM TOWNSII モデルUX20(本体)…定価¥288,000
- ●FMT-KB101A/202A(キーボード)……定価¥10,000

合計定価¥298,000▶特価価格はTEL下さい。

送料・消費税込み!!

- ③FM TOWNSII モデルCX100+FMT-DP533+FMT-KB107/207……定価¥632,800▶特価TEL下さい。
- ④FM TOWNSII モデルCX40+FMT-DP533+FMT-KB107/207……定価¥532,800▶特価TEL下さい。
- ⑤FM TOWNSII モデルCX10+FMT-DP533+FMT-KB107/207……定価¥407,800▶特価TEL下さい。
- ⑥FM TOWNSII モデルUX10+FMT-KB101A/202A……定価¥273,000▶特価TEL下さい。

▶FM-TOWNSIIセットでお買い上げの方にもれなくプレゼント!!
(イ)「タイトチェイス(¥9,800)」
(ロ)「シムアース(¥12,800)」
(ハ)「ATLUS(アトラス)(¥10,800)」
(ニ)「A列車で行こうIII(¥14,800)」
の中のいずれか2本プレゼント + さらに ●ディスケット5枚 ●富士通オリジナルテレフォンカード

注目 FM-TOWNS 下取り 買取り グレード・アップ・キャンペーン中!!
●FM-TOWNSシリーズのモニターを
1 FMT-DP535(定価¥89,800)に変更の場合¥13,000
2 FMT-DP536(定価¥138,000)に変更の場合¥44,000
3 FMT-DP534(定価¥108,000)に変更の場合¥24,500
を加算して下さい

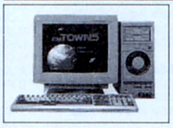

FM-TOWNS 40H
- ●FM-TOWNS 40H(本体)……¥473,300
- ●FMT-DP533(カラーモニター)……¥69,800
- ●FMT-KB105/205……¥30,000

定価¥573,100▶特価¥345,000

12回	30,300	24回	16,000	36回	11,100	48回	8,600	60回	7,300

送料・消費税込み!!

FM-TOWNS 80H
- ●FM-TOWNS 80H(本体)……¥623,000
- ●FMT-DP533(カラーモニター)……¥69,800
- ●FMT-KB105/205……¥30,000

定価¥722,800▶特価¥440,000

12回	38,600	24回	20,400	36回	14,100	48回	11,000	60回	9,300

プレゼント中!!(セットでお買い上げの方に!)
●ディスケット5枚 ●キーボード・カバー ●富士通オリジナルテレフォンカード

■拡張RAM
(富士通製メモリ使用)
●HM-V02T
(ハイパー)
(定価¥24,800)
特価¥19,200
(送料・消費税込み¥20,291)

■FMR-50NBX▶ディスケット5枚サービス(送料・消費税込み)
- ⒶFMR-50NBX1(FD)……定価¥258,000▶特価¥175,000
- ⒷFMR-50NBX5(20MB)……定価¥350,000▶特価¥238,000
- ⒸFMR-50NBX6(40MB)……定価¥385,000▶特価¥279,000

■FM-NOTEBOOK▶ディスケット5枚サービス(送料・消費税込み)
- ⒹFMR-50NB1+B282A101(DOS)……定価¥256,000▶特価¥142,000

■FMR-CARD▶ディスケット5枚サービス(送料・消費税込み)
- ⒺFMR-NBC1……定価¥238,000▶特価¥152,000

ハード・ディスク (送料¥1,000 消費税別)

- ●TX-80(アイテック)……定価¥108,000▶特価¥74,000 (送料・消費税込み¥77,250)
- ●TX-100(アイテック)……定価¥108,000▶特価¥73,500 (送料・消費税込み¥76,735)
- ●TX-130(アイテック)……定価¥138,000▶特価¥93,000 (送料・消費税込み¥96,820)
- ●TX-180(アイテック)……定価¥185,000▶特価¥124,000 (送料・消費税込み¥128,750)
- ●HD-J040(システムサコム)…定価¥89,000▶特価¥66,500
- ●HD-J100(システムサコム)…定価¥128,000▶特価¥95,500
- ●HD-J130(システムサコム)…定価¥148,000▶特価¥110,000
- ●HD-J170(システムサコム)…定価¥189,000▶特価¥140,000
- ●NTJr-100FM(ニューテック)…定価¥125,000▶特価¥94,500
- ●NT-180FM(ニューテック)…定価¥168,000▶特価¥127,000

周辺機器コーナー (送料¥1,000 消費税別)

品名	定価	特価
ⒶAMT-351/352(数値演算)	¥120,000	¥83,000
ⒷFMT-401/402(MIDカード)	¥35,000	¥24,000
ⒸFMT-411(ビデオカード)	¥35,000	¥24,000
ⒹFMT-412(ビデオカードII)	¥40,000	¥28,200
ⒺFMT-SP101(アンプスピーカー)	¥29,800	¥20,800
ⒻFMT-611(拡張ユニット)	¥39,800	¥28,200
ⒼFMT-TU101(TVチューナー)	¥39,800	¥27,700
ⒽFMT-121(SCSIカード)	¥30,000	¥21,300
ⒾFMT-MO103(マウス)	¥7,800	¥5,900
ⒿFMT-FD302(F・D)	¥28,000	¥19,800
ⓀFMFD-322A(F・D)	¥50,000	¥35,000
(ドライブケーブル)	¥10,000	¥7,800
ⓁFMSC-201G(スキャナー)	¥89,800	¥64,000
ⓂFMT-416(チューナーカード)	¥38,800	¥27,200
ⓃFMT-403(MIDI音源カード)	¥78,000	¥54,200
ⓄFMT-221(エミュレータカード)	¥80,000	¥55,500
ⓅFMSC-611 G(カラースキャナ)	¥178,000	¥123,000
ⓆFMT-621(I/O拡張ユニット)	¥89,000	¥61,800

プリンターセット(ケーブル・用紙付)(送料¥1,000 消費税別)

- ●PR-B400……定価¥98,000▶特価¥77,500
- ●PR-A600……定価¥148,000▶特価¥117,000
- ●PR-40T……定価¥120,000▶特価¥76,000
- ●PR-35T……定価¥98,000▶特価¥65,000
- ●PR-30T……定価¥89,000▶特価¥64,000
- ●FMPR-362G……定価¥138,000▶特価¥98,500
- ●FMPR-353GII……定価¥98,000▶特価¥70,500
- ●FMPR-204B……定価¥80,000▶特価¥39,800

メモリーボード (送料¥500 消費税別)

■拡張RAM(ハイパー)(富士通製メモリ使用)
①HM-V01T 定価¥14,800 (送料・消費税込み¥12,566)特価¥11,700
②HM-V04T 定価¥49,500 (送料・消費税込み¥39,655)特価¥38,000
③HM-V08T 定価¥98,000 (送料・消費税込み¥77,765)特価¥75,000

PRINTBOY/II

■PRINT BOYII
定価¥29,800
特価¥21,800
(送料・消費税込み¥22,969)

■PRINT-BOY
PB-01T(定価¥24,800)
特価¥9,900
(送料・消費税込み¥10,712)

モデム (送料・消費税別)

- ●COMSTARZ-CLUB24/5(NEC)……定価¥39,800▶特価¥26,300
- ●MD-24FP5II(オムロン)限定50台…定価¥42,800▶特価¥23,600
- ●MD-24FB5V(オムロン)……定価¥39,800▶特価¥26,300

ソフト・コーナー (送料・消費税別)

品名	定価	特価
●FM-OASYSV1.0(FD)	¥55,000	¥40,800
●FM-OASYSL3.1(HD版)	¥61,000	¥44,600
●FM-OASYSL3.2(HD版)	¥58,000	¥42,500
●日本語MS-DOS-TMV2.1(基本機能)	¥9,800	¥7,300
●日本語MS-DOS-TMV3.1(拡張機能)	¥8,200	¥6,200
●MICRO-SOFT MULTIPLAN	¥68,000	¥52,500
●EUPHONYV1.1	¥98,000	¥72,800
●HYPER遊名人(ワープロ)	¥42,000	¥31,300
●テラTOWNS(ワープロ)	¥32,000	¥21,500
●EUPHONY MTR	¥49,800	¥37,500
●EUPHONY SCORE	¥49,800	¥49,800
●楽DB	¥29,800	¥21,500
●MY FAIR LADY	¥28,000	¥20,500
●TOWNS-VNET V1.1	¥18,000	¥13,000
●G5(ワープロ)	¥38,000	¥28,000
●MUSIC PRO-TOWNS(音楽)	¥19,800	¥15,000
●MUSIC PRO-TOWNS+MIDI	¥39,800	¥30,000
●TOWNS-PAINTV1.1(グラフィック)	¥38,000	¥28,000
●F-BASICコンパイラV1.1	¥45,000	¥34,700
●ベクトル文字パターン(フォント)	¥39,800	¥30,600
●Z's STAFF PRO-TOWNS(グラフィック)	¥58,000	¥39,500
●High C-Compiler(コンパイラ)	¥40,000	¥28,500
●MS-WINDOWS Ver3.0(OS)	¥25,000	¥17,700
●TOWNSシステムソフトウェアV2.1	¥25,000	¥18,900
●「信」	¥70,000	¥51,000
●ロータス1-2-3 2.3J	¥98,000	¥67,000
●F1 DATA BOX	¥32,000	¥23,000

ソフト・コーナー (送料・消費税別) 送料1ヶ〜10ヶまで¥700

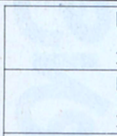

■遊名人PRO Ver.5
定価¥75,000
大特価¥47,800

■まいと〜くVer.2
定価¥28,000
大特価¥17,800

■松 Ver.5
定価¥58,000
大特価¥31,900

■桐 Ver.3
定価¥98,000
大特価¥57,000

■Z's STAFF Kid98
定価¥28,000
大特価¥18,500

品名	定価	特価
〈ワープロ〉		
●一太郎Ver4.3	¥58,000	¥34,000
●一太郎dash	¥39,000	¥23,000
●ASkeyword30	¥24,000	¥17,000
●P1 EXE PLUS	¥58,000	¥34,500
●P1 Spiritu	¥28,000	¥18,000
●松 Ver.5	¥58,000	¥31,900
●Z's WORD JG Ver2.0	¥58,000	¥41,500
●VJE Pen	¥35,000	¥25,500
●ユーカラWAVE	¥9,800	¥7,000
●アシストレター	¥9,700	¥7,000
●遊名人Ver5	¥36,000	¥24,000
●遊名人Pro Ver5	¥75,000	¥47,800
●毛筆わーぷろSr.4.0	¥75,000	¥51,500
●毛筆わーぷろJr.4.0	¥33,000	¥23,000
●HuPRINT硯	¥40,000	¥28,600
●アシストフォント	¥9,700	¥7,000
〈データベース〉		
●桐Ver3	¥98,000	¥57,000
●R:BASE Lite	¥68,000	¥45,000
●R:BASE PRO	¥168,000	¥111,000
●d BASEIII PLUS	¥268,000	¥192,000
●Ninja4	¥35,000	¥23,000
●ZERO EX	¥52,000	¥34,500
●The CARD3+	¥48,000	¥34,500
●dBXL Ver1.4J	¥69,800	¥53,800
●Let's アイリス 4	¥58,000	¥38,000
●アシストカード	¥9,700	¥7,000
〈表計算〉		
●Lotus123R2.3J	¥98,000	¥60,000
●123NOTE BOOK	¥38,000	¥25,000
●Microsoft Excel	¥98,000	¥61,000
●Multiplan4.1	¥68,000	¥44,900
●Success	¥68,000	¥44,900
●Recalc	¥58,000	¥41,500
●アシストカルク	¥9,700	¥7,000
〈グラフィック〉		
●ロータスフリーランス	¥98,000	¥64,000
●花子Ver2	¥58,000	¥39,000
●CANDY4	¥58,000	¥39,800
●アシストアート	¥9,700	¥7,000
●Z's STAFF Kid98	¥28,000	¥18,500
〈通信〉		
●まいと〜く Ver2	¥28,000	¥17,800
●CCT98III	¥20,000	¥16,000
●ES TERM2+	¥24,000	¥17,500
●COM-NET	¥28,000	¥18,500
●ACCSESS MATE3	¥19,800	¥15,500
●LET'S TALK かたろう	¥38,000	¥26,000
●アシストコール	¥9,700	¥7,000
〈OS・言語〉		
●MS-DOS 3.3C 基本機能セット	¥9,800	¥7,800
●MS-DOS 3.3C 拡張機能セット	¥8,200	¥6,600
●MSiWINDOWS 3.0	¥25,000	¥18,500
●Quick C	¥20,000	¥12,800
●Qick BASIC	¥20,000	¥12,800
●True BASIC	¥18,000	¥11,700
●TURBO C++ セカンド エディション	¥20,000	¥14,300
〈エディター・ユーティリティ〉		
●MIFES98	¥38,000	¥27,500
●ノートンユーティリティズ	¥38,000	¥27,500
●VZ エディター	¥9,800	¥7,800
●ノストラダムス98	¥28,000	¥21,800
●エコロジーII	¥28,000	¥21,800
●オーシャノグラフィII	¥22,000	¥17,000
●全略ハードディスク殿 Ver2	¥18,000	¥13,000
●NEO Two-shot	¥26,000	¥16,000
●NEO driver	¥14,800	¥9,000
●Filedriver3	¥9,800	¥6,500
●The MENU2	¥18,000	¥13,000
●アシストメニュー	¥9,700	¥7,000
●NEO back-up	¥18,000	¥11,000
●MET's File back-up3	¥12,800	¥8,500
●MET's Direct print2	¥12,800	¥8,500
●MET's File Control cute	¥9,800	¥6,500
●MET's Two-shot2	¥20,000	¥12,500
●MET's Threeo-shot	¥26,000	¥15,800
〈業務用〉		
●三代目大番頭	¥250,000	¥165,000
●弥生会計III	¥80,000	¥48,000
●PCA会計IIらくらく個人編	¥98,000	¥64,800
●TOP財務会計エキスパート C	¥198,000	¥131,000
●大福帳	¥78,000	¥51,500
●大問屋	¥78,000	¥51,500
〈その他〉		
●Microsoft WORKS	¥40,000	¥26,000
●MAXLINK Ver2	¥18,000	¥12,900
●MIFESプリント	¥28,000	¥20,000
●数学記号Plus	¥20,000	¥14,300
●表計算Plus	¥15,000	¥10,800
●MET's 1-2-3Form (各)	¥18,000	¥10,900
●MET's ExcelForm	¥18,000	¥10,900
●MET's MultiplsnForm	¥18,000	¥10,900
●MET's アシストカルクForm (各)	¥5,000	¥3,500
●松Ver.5 Form	¥8,800	¥5,000
●MET's 桐Ver3Form1	¥18,000	¥10,900
●MET's 桐Ver3Form1VTR付	¥22,000	¥13,400
●MET's 桐Ver3Form2	¥20,000	¥12,500
●MET's 桐Ver3Form2VTR付	¥24,000	¥14,600
●MET's 桐Ver3Form3VTR付	¥18,000	¥10,900
●桐Ver3一括処理マスターキット	¥26,000	¥15,800
●WXII+/WXII win	¥9,800	¥7,100
●ハイパー家計簿Ver2	¥9,700	¥7,000
●ハイパー住所録Ver2.1	¥9,700	¥7,000

中古パソコンはP＆Aにおまかせ!!

アフターサービス万全
全商品保証付　専門の担当者がお客様の立場で対応します。
初期不良、輸送トラブル etc.
万が一初期不良、輸送トラブルが発生しました際には、即交換させていただきます。

中古その場で高価現金買取り 高価下取りOK!! 電話一本ですぐ買える！

■まずはお電話下さい。■下取り・買取りで、お急ぎの方は、直接当社に来店、または宅急便にてお送り下さい。

下取り専用
買取り電話 ▶☎03-3651-1884

下取り・買取り専用 FAX.03-3651-0141

買取り価格……完動品・箱／マニュアル／付属品付の価格です。
中古販売………3ヶ月保証付

- ●下取の場合……価格は常に変動していますので査定額を電話で確認して下さい。（差額は、P＆A超低金利クレジットをご利用下さい。）
- ●買取の場合……現品が着き次第、2日以内に高価買取金額を連絡し、振込み、又は書留でお送り致します。
- ●近効の方はP＆A本店に直接お持ち下さい。既金にて￥1.000.000までお支払いさせていただきます。

- ●最新の在庫情報・価格はお電話にてお問い合せください。
- ●買い取りのみ、または、中古品どうしの交換も致します。詳しくは電話にて、お問い合せ下さい。
- ●価格は変動する場合もございますので、ご注文の際には必ず在庫をご確認下さい。
- ●本商品の掲載の商品の価格については、消費税は、含まれておりません。
- ●現金書留及び銀行振込でお申し込みの方は、上記商品の料金に3%加算の上でお申し込み下さい。詳しくは、お電話でお問い合せ下さい。

新品

シャープX68000
●CZ-653C（B）
●CZ-604D（B）
定価￥379,800
￥209,000（送料税込）

エプソン＝プリンター
⦿AP-900PC
（PCケーブル用紙付）
（24ドット熱転写漢字カラー）
定価￥94,800
￥49,800
（送料・消費税込み￥52,324）

■PC-8801MKII +PC-KD551…￥18,000
■PC-8801MKII（単品）…￥13,000
■PC-8001…￥ 5,000
■パソピア7（ゲームソフト付）…￥10,000

■プリンター（NEC）
●PC-PR201CL…………￥30,000
■FDD（C・リサーチ）
●FD-3.5S…………￥19,800

88用ワープロソフト
●P-1（ピーワン）
（dB-SOFT）
新品 10個 限定
定価￥40,000
￥9,900

●PC-8801SR（NEC）
●TX-12M2（200ラインモニター）
●PV-2123（AIWA・モデム）
3点セット
￥40,000

■PC-9801-26K（サウンドボード）（NEC）……￥ 5,000
■PC-9801-27（5'インターフェース）（NEC）……￥ 5,000
■VP-950（エプソン）（新品）￥55,000

NEC
●PC-8801MC2
新品 10台限
￥56,000

NEC
■PC-PR602PS（新品）
定価￥980,000
￥350,000

NEC
■PC-PR3000PS（新品）
定価￥658,000（EPカートリッジ付）
￥350,000

エプソン
■HG-4000PC（新品）
定価￥198,000
￥ 99,000

■VP-2550…………￥59,000
■PC-PR150V……￥32,000
■PC-PR150T……￥30,000
■CZ-8NJ2………￥10,000
■CRC-MH4B……￥30,000
（外付40MB）

シャープ
CZ-652C
CZ-600D
￥195,000

P＆A特選＝今月の中古特選品

- ●PC-9801RA2 ＋アナログモニター…………￥210,000
- ●PC-9801VM（640K） ＋4000文字アナログモニター…………￥100,000
- ●PC-9801RX21…………￥140,000
- ●PC-9801DO ＋4000文字アナログモニター…………￥110,000
- ●PC-9801LT 2…………￥ 40,000
- ●PC-9801LV22…………￥108,000
- ●PC-9801NS…………￥120,000
- ●PC-8801MA2…………￥ 48,000
- ● MC2…………￥ 50,000
- ● MC1…………￥ 43,000
- ● VA2…………￥ 70,000
- ● MH…………￥ 30,000
- ● FH…………￥ 30,000
- ● FE…………￥ 40,000
- ● VA…………￥ 60,000
- ●PC-8801FE2…………￥42,000
- ●PC-KD854…………￥28,000
- ● 854N…………￥30,000
- ● 853N…………￥38,000
- ● 862…………￥32,000
- ● 863G…………￥53,000
- ●CU-14FD…………￥30,000
- ● 14GD…………￥25,000
- ●CMT-147L（アナログ）…………￥20,000
- ● -147H（アナログ）…………￥23,000
- ●PC-PR201TH…………￥52,000
- ● -PR101E2…………￥39,000
- ● -PR201GS…………￥49,000
- ●CZ-8PC3（シャープ）…………￥30,000
- ●HG-800（エプソン）…………￥45,000
- ●VP-135（CSF付）…………￥25,000
- ●AV2＋FMTV-154 ＋PR203B（富士通一式）…………￥ 49,000
- ●CZ-653C（新品）＋CZ-604D（新品）（送料・税込み）…………￥235,000
- ●CZ-600C＋CZ-604D…………￥165,000
- ●CZ-603C＋CZ-604D…………￥188,000
- ●CZ-612C＋CZ-604D…………￥195,000

■富士通TOWNS-20F（本体）＋FMDP-533（モニタ）＋KB105（キーボード）
￥210,000

サウンドボード（SNE）（新品）
⦿LITTLE-ORCHESTRA-L
定価￥18,000▶特価 **￥5,800**
（送料・消費税込み￥6,489）

買取り価格

- ●PC-9801DA2…………￥210,000
- ● DS2…………￥160,000
- ● DX2…………￥130,000
- ● RX21…………￥120,000
- ● RA21…………￥150,000
- ● RS21…………￥130,000
- ● RX2…………￥100,000
- ● RA2…………￥130,000
- ● DA U2…………￥210,000
- ● DS U2…………￥160,000
- ● DX U2…………￥130,000
- ● UF…………￥ 60,000
- ● UR…………￥ 60,000
- ● EX2…………￥120,000
- ● ES2…………￥150,000
- ● DO+…………￥ 70,000
- ● DO…………￥ 55,000
- ● VM11…………￥ 70,000
- ● UV11…………￥ 65,000
- ● VX21…………￥ 75,000
- ● VM21…………￥ 55,000
- ●PC-9801UX21…………￥ 65,000
- ●PC-98NV…………￥ 80,000
- ●PC-98N…………￥ 45,000
- ●PC-9801NS…………￥ 95,000
- ● NS20…………￥135,000
- ● NS-E…………￥130,000
- ● NS-E20…………￥170,000
- ● NS-E40…………￥220,000
- ●PC-386S…………￥225,000
- ● VR…………￥135,000
- ● V…………￥155,000
- ● M…………￥125,000
- ●PC-286VG…………￥ 75,000
- ● VX…………￥115,000
- ● UX…………￥100,000
- ● VE…………￥ 70,000
- ● VS…………￥ 85,000
- ● VF…………￥ 75,000
- ● US…………￥ 65,000
- ●PC-286C…………￥ 55,000
- ●PC-286BOOK…………￥ 85,000
- ●PC-386NA…………￥100,000
- ●PC-286NF…………￥ 50,000
- ●PC-386NW…………￥120,000
- ●CZ-634C…………￥200,000
- ● -644C…………￥275,000
- ● -604C…………￥150,000
- ● -623C…………￥200,000
- ● -603C…………￥120,000
- ● -613C…………￥160,000
- ● -653C…………￥100,000
- ● -663C…………￥130,000
- ● -602C…………￥100,000
- ● -612C…………￥130,000
- ● -652C…………￥ 80,000
- ● -662C…………￥110,000
- ● -611C…………￥100,000
- ● -601C…………￥ 70,000
- ● -600C…………￥ 60,000
- ●FM-TOWNSモデル20F…………￥140,000
- ● モデル40H…………￥210,000
- ● モデル80H…………￥280,000

下取り交換差額表

新品 / 下取	CZ-634C	CZ-644C	PC 9801DA2/U2	9801DX2/U2	9801DX2/U2	9801DA7/U7	PC 386-S-STD
CZ-601C	￥180,000	￥290,000	￥228,000	￥170,000	￥110,000	￥405,000	￥260,000
612C	￥125,000	￥230,000	￥180,000	￥115,000	￥ 70,000	￥360,000	￥210,000
613C	￥ 95,000	￥190,000	￥160,000	￥ 95,000	￥ 50,000	￥340,000	￥180,000
PC-9801 RX21	￥135,000	￥240,000	￥190,000	￥125,000	￥ 80,000	￥370,000	￥222,000
RA2	￥ 70,000	￥190,000	￥160,000	￥ 94,000	￥ 49,000	￥335,000	￥180,000
DO	￥175,000	￥280,000	￥215,000	￥145,000	￥107,000	￥390,000	￥250,000
VM11	￥175,000	￥280,000	￥217,000	￥141,000	￥109,000	￥392,000	￥253,000
PC-286C	￥205,000	￥310,000	￥230,000	￥165,000	￥130,000	￥400,000	￥259,000

★上記の表にない機種でも交換できますので、電話にて問合せ下さい。

通信販売お申し込みのご案内

〔現金一括でお申し込みの方〕
- ●商品名およびお客様の住所・氏名・電話番号をご記入の上、代金を当社まで、現金書留でお送りください。
（プリンター・フロッピーの場合、本体使用機種名を明記のこと）

〔銀行振込でお申し込みの方〕
- ●銀行振込ご希望の方は必ずお振込みの前にお電話にてお客様のご住所・お名前・商品名等をお知らせください。
（電信扱いでお振込み下さい。）

〔振込先〕住友銀行　新小岩支店
普通預金　1451576 ㈱ピー・アンド・エー

〔クレジットでお申し込みの方〕
- ●電話にてお申し込みください。クレジット申し込み用紙をお送りいたしますので、ご記入の上、当社までお送りください。
- ●現金特別価格でクレジットが利用できます。残金のみに金利がかかります。
- ●1回〜84回払いまで出来ます。但し、1回のお支払い額は3,000円以上

超低金利クレジット率

回数	3	6	10	12	15	24	36	48	60	72
手数料	3.0	4.0	5.5	5.5	8.5	11.5	16.0	21.0	27.0	33.0

●掲載の価格は、12月初旬現在のものです。

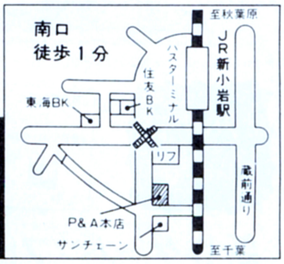

中古パソコンはP＆Aにおまかせ!!

マイコン専門ショップ
P&A
株式会社ピー・アンド・エー
〒124東京都葛飾区新小岩2丁目1番地19号
☎03-3651-0148（代）FAX.03-3651-0141
●営業時間：AM10：00〜PM7：00
日・祭：AM10：00〜PM6：00

●現金書留及び銀行振込でお申し込みの方は、上記商品の料金に3%加算の上でお申し込み下さい。詳しくはお電話でお問い合せ下さい。

★年内営業：12月18～31日迄無休!・年始営業：1月4日から!(1月1～3日迄休業)※12月31日はPM5：00、1月4～6日はPM6：00迄営業

パソコンプラザ OCT オクト

オクトで始まるパソコンワールド

☎03-3730-6271

●営業時間 AM 11:00～9:00/日曜・祭日PM7:00　定休日 毎週火曜日

〒144 東京都大田区蒲田4-6-7 FAX 03-3730-6273

案内図

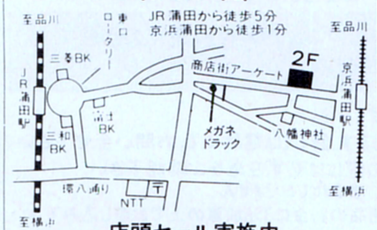

店頭セール実施中

全国通販

翌月末一括払いOK!! 手数料無料!! 遊びにおいでよ!!
電話一本で、ハイ即納

オクト セレクテッドシステム

OCT-1 システム インフォメーション

- ▶全商品保証付(メーカー保証＋当社保障1年)
- ▶超低金利ハッピークレジット(1回～60回)頭金ナシOK!
- ▶ボーナス一括払いOK!! ボーナス2回払いOK!!
- ▶配達日の指定OK!(万全なサポート体制)
- ▶商品の組合せ自由! オクトフリーダムシステム
- ▶店頭デモンストレーション実施中

▼翌月末一括(1月末)払いOK!! 手数料無料!ウ～ン利用しなくっちゃネ!!▲

超低金利ハッピークレジットをご利用下さい。1回～60回まであるヨ!!

OCT-1 蒲田 1991年末～1992年始★限定販売★

今が買い頃! 冬期限定大セール中

PC-98DO+/PC-286C/FM-TOWNSフェア!! これでカンペキ、組合せ自由!! (送料￥2,000)

PC CLUB — PC-286C-STD

■98ソフトが使える16ビット機
※CPU-80286、10MHZノーウェイト、PC-98シリーズソフト使用可能、スピーカー内蔵・サウンド機能装備、拡張スロット装備

- ●PC-CLUB (PC-286C-STD)
- ●CVC-4681(0.31mm)
- ●MF-2HD 5枚
- ●マウス

定価合計￥252,800
大特価￥139,000

VS

PC-98 DO+ — PC-98DO+

- ●PC-98DO+
- ●CVC-4681(0.31mm)
- ●MD-2HD 10枚
- ●マウス

★98と88のソフトが1台で楽しめるマルチピューター!!

定価合計￥362,800
超特価￥220,000

PC-286VJ — PC-286VJ5

■98ソフトが使える16ビット機 ベストセラーVシリーズ
- ●CPU80286 16MHz (ノーウェイト)
- ●ハードディスク内蔵可能
- ●FM音源サウンド機能装備

- ●PC-286VJ5
- ●CVC-4681(0.31mm)
- ●MD-2HD 10枚
- ●マウス

定価合計￥312,800
大特価￥191,000

PC-9800シリーズ PC-9801DX — PC-9801DX2/U2

■ホビーからビジネスユースまで使える98シリーズ16ビット機
- ●CPU80286＋V30
- ●ハードディスク内蔵可能
- ●FM音源内蔵

※DX2 (5インチFDD搭載)
DXU2(3.5インチFDD搭載)

- ●PC-9801DX2/U2
- ●CVC-4681(0.31mm)
- ●MD-2HD 10枚
- ●マウス

定価合計￥402,800
大特価￥221,000

組合せディスプレイ

CVC-4681 (サムソン)
定価￥84,800
- ●アナログ ●0.31mm
- ●RGBカラー ●チルト台付
- ●14インチ

★上記セットでディスプレイ変更の場合★

●PC-KD854N	＋￥ 6,000	●CU-14TV	＋￥29,000
●PC-KD881	＋￥41,000	●CU-14FD	＋￥ 4,000
●PC-KD882	＋￥18,000	●CU-14HD	＋￥20,000
●PC-KD863G	＋￥50,000	●CU-14KD	＋￥17,000
●PC-TV354	＋￥28,000	●CU-21HD	＋￥71,000
●PC-TV454	＋￥38,000	●XC-1498II	＋￥ 9,000
●PC-TV455	＋￥48,000		

上記差額を加算して下さい。

お買得チャンス!! 20Fセット

本体セット全て ●送料 ●消費税 込

※全国修理出張サービスを致します。

FUJITSU FM TOWNS モデル20Fセット

君に感応するハイパーメディア

- ●FM-TOWNSモデル20F 〈本体〉 (￥323,000)
- ●FMT-DP533 〈カラーCRT〉 (￥ 69,800)
- ●FMT-KB105/205 〈テンキー付キーボード〉 (￥ 30,000)

定価合計 ￥422,800

ディスプレイ変更の場合
- ●FMT-DP531(￥ 89,800)……＋￥ 6,000
- ●FMT-DP532(￥138,000)……＋￥30,000
- ●FMT-DP534(￥108,000)……＋￥34,000
- ●FMT-DP535(￥ 89,800)……＋￥16,000
- ●FMT-DP536(￥138,000)……＋￥57,000

を加算して下さい。

12回	?	24回	?	36回	?	48回	?	60回	?

超特価￥安過ぎに注意!! TEL下さい!! (送料・消費税込)

オクトセレクテッドプレゼント!!
- ●A列車で行こうIII(鉄道シュミレーションゲーム)
- ●ドラッケン(3DアクションRPGゲーム)
- ●HYPER ADDRESS Ver. 2.0(カード型パーソナル住所録&ハガキワープロ)
- ●Fujitsuオリジナルテレホンカード
- ●ブランクディスク(MF-2HD)………5枚

新登場 コンパクト&ハイクオリティの一体型機!! 初心者からビジネスコース迄!!

FM TOWNS II model UX

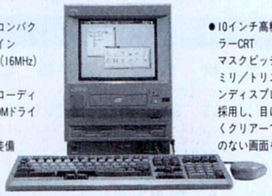

- ●一体型のコンパクトなデザイン
- ●i386TMSX(16MHz)搭載
- ●フロントローディングCD-ROMドライブ
- ●SCSI標準装備
- ●10インチ高精彩カラーCRT マスクピッチ0.26ミリ/トリニトロンディスプレイを採用し、目に優しくクリアーで曇りのない画面を実現。

▶1～60回クレジットもご利用下さい。

大好評　本体セット全て ●送料 ●消費税 込

■FM-TOWNSII UX10
- ●FM-TOWNSII UX10 (￥263,000)〈本体〉
- ●FMT-KB107/207(￥30,000) 〈KEY〉

合計定価 ￥293,000

超特価￥新発売記念価格

12回	?	24回	?	36回	?	48回	?	60回	?

■FM-TOWNSII UX20
- ●FM-TOWNSII UX20 (￥288,000)〈本体〉
- ●FMT-KB107/207(￥30,000) 〈KEY〉

合計定価 ￥318,000

超特価￥新発売記念価格

12回	?	24回	?	36回	?	48回	?	60回	?

オクトHYPERプレゼント!!

＋ MS-DOS Ver.3.1 L33(定価￥9,800) ＋ Fujitsuオリジナルテレホンカード ＋ ●ブランクディスク(MF-2HD)…5枚

※モデル40H　クレジット価格は送料・消費税込

- ●FM-TOWNS-40H(本体) (￥473,000)
- ●FM-DP533(カラーCRT) (￥ 69,800)
- ●FMT-KB105/205(キーボード) (￥ 30,000)

★MF-2HD 5枚
★Fujitsuオリジナルテレカ
★シリコンキーボードカバー

定価合計￥588,600
超特価￥TEL下さい(送料・消費税込)

12回	￥30,400	24回	￥16,100	36回	￥11,200	48回	￥ 8,800	60回	￥ 7,600

※モデル80H　クレジット価格は送料・消費税込

- ●FM-TOWNS-80H(本体) (￥623,000)
- ●FM-DP533(カラーCRT) (￥ 69,000)
- ●FMT-KB105/205(キーボード) (￥ 30,000)

★MF-2HD 5枚
★Fujitsuオリジナルテレカ
★シリコンキーボードカバー

定価合計￥738,600
超特価￥TEL下さい(送料・消費税込)

12回	￥37,600	24回	￥19,900	36回	￥13,900	48回	￥10,900	60回	￥ 9,400

新作ゲームソフト25～30%OFF!! ビジネスソフト20%OFF!!より特価中

■店頭にて、新作ゲームソフト25%〜30%OFF.!!(税別)。超低金利ハッピークレジットを利用するダヨ!!
■特に人気のある商品によっては、しばらくお待ち願うことがありますのでご了承下さい。

厳選された製品を、より安く、より早く、皆様のお手元に!!

広告掲載商品以外の製品も取扱っております。

NEC PC-98シリーズ VS EPSON PC-286/386シリーズ

PC-9801DA2/U2

- PC-9801DA2/U2
- CU-14FD
- MD-2HD 10枚 (MF-2HD 5枚)
- マウス

定価合計¥522,800
特価**¥295,000**

PC-9801DS2/U2

- PC-9801DS2/U2
- CU-14FD
- MD-2HD 10枚 (MF-2HD 5枚)
- マウス

定価合計¥432,800
特価**¥265,000**

PC-9801CS2

NEW

- PC-9801CS2
- MF-2HD 5枚
- マウス

定価合計¥398,000
特価**¥273,000**

PC-386GS5/2

NEW

- PC-386GS5/2
- CU-14FD
- MD-2HD 10枚 (MF-2HD 5枚)
- マウス

定価合計¥472,800
特価**¥302,000**

PC-386P

NEW

- PC-386P
- CU-14FD
- MF-2HD 5枚
- マウス

定価合計¥342,800
特価**¥228,000**

PC-386GE5/2

-32ビット(386SX/16MHz)-
NEW
-ハイクオリティPC-

- PC-386GE5/2
- CU-14FD
- MD-2HD 10枚 (MF-2HD 5枚)
- マウス

定価合計¥372,800
特価**¥232,000**

NEC ※下記セットには、マウス+MD-2HD10枚(MF-2HD5枚)が付きます。

- PC-9801UF+CU-14FD (¥292,800)……特価¥182,000
- PC-9801CS 5(3.5インチFDD×2, 40MHDD) (¥548,000)……特価¥376,000
- PC-9801GSmodel1+CU-14FD (¥772,800)……特価¥518,000
- PC-9801GSmodel2+CU-14FD (¥902,800)……特価¥605,000
- PC-9801DX5/U5+CU-14FD (¥542,800)……特価¥338,000
- PC-9801DS5/U5+CU-14FD (¥582,800)……特価¥360,000
- PC-9801DA5/U5+CU-14FD (¥672,800)……特価¥410,000
- PC-9801DA7/U7+CU-14FD (¥772,800)……特価¥498,000
- PC-H98model8(U8)-002+CU-14FD (¥622,800)……特価¥410,000
- PC-H98model8(U8)-040+CU-14FD (¥772,800)……特価¥515,000
- PC-H98model8(U8)-100+CU-14FD (¥872,800)……特価¥580,000

EPSON ※下記セットには、マウス+MD-2HD10枚(MF-2HD5枚)が付きます。

- PC-386GS5E/2E+CU-14FD (¥672,800)……特価¥444,000
- PC-386GS3+CU-14FD (¥506,800)……特価¥324,000
- PC-386GE5B/2B+CU-14FD (¥502,800)……特価¥320,000
- PC-386GE3+CU-14FD (¥397,800)……特価¥258,000
- PC-386S-STD/UST+CU-14FD (¥572,800)……特価¥353,000
- PC-286VJ5B+CU-14FD (¥432,800)……特価¥283,000

三菱 *XC-1498C* II

定価¥107,000

- 14インチ
- 0.28ドットピッチ
- チルトスタンド付

上記組合せの場合+¥9,000

上記各セットでディスプレイ変更の場合

- NEC PC-KD854N (¥84,800)……+¥6,000
- NEC PC-KD881 (¥118,000)……+¥41,000
- NEC PC-KD882 (¥89,800)……+¥18,000
- NEC PC-TV455 (¥147,000)……+¥48,000
- NEC PC-TV354 (¥110,000)……+¥28,000
- NEC PC-TV454 (¥128,300)……+¥38,000
- NEC N-5913U (¥120,000)……+¥46,000
- 三菱XC-98V3 (¥128,000)……+¥34,000
- エプソンCR-4000 (¥94,800)…+¥15,000
- エプソンCR-5000 (¥138,000)…+¥54,000
- エプソンCR-5500 (¥168,000)…+¥90,000
- エプソンCR-7000 (¥248,000)…+¥140,000
- シャープCU-14KD (¥89,800)…+¥14,000
- シャープCU-21HD (¥148,000)…+¥68,000
- シャープCU-14TV (¥99,800)…+¥29,000

組合せディスプレイ

CU-14FD(シャープ)
定価¥74,800

- アナログ
- 0.31mm
- RGBカラー
- チルト台付
- 14インチ

プリンター・コーナー(ケーブル・用紙付) (送料¥1,000)

EPSON AP-1000PC

- 熱転写64ドットプリンター
- A4横サイズ対応
- 明朝、毛筆、ゴシック体装備

定価¥99,800
大特価**¥71,000**

EPSON VP-2061PC

- 136桁漢字プリンター
- カラー対応
- 24ドット高速印字

定価¥130,000
大特価**¥93,000**

NEC

- PC-PR150T (¥64,800)…特価¥44,000
- PC-PR150VL (¥84,800)…特価¥56,000
- PC-PR201/45 (¥95,000)…特価¥64,000
- PC-PR201/60 (¥135,000)…特価¥89,000
- PC-PR201/60A (¥158,000)…特価¥104,000
- PC-PR201/65A (¥215,000)…特価¥135,000

EPSON

- AP-900PC (¥94,800)…特価¥51,800
- VP-1047PC (¥99,800)…特価¥71,000
- VP-5130PC (¥228,000)…特価¥165,000
- VP-1350PC (¥96,800)…特価¥61,000
- VP-1600PC (¥125,000)…特価¥82,000
- VP-2600PC (¥145,000)…特価¥81,000

STAR

- JP-100 (¥79,800)…特価¥47,000
- JP-200 (¥104,800)…特価¥52,000
- TX24CL (¥69,800)…特価¥32,800
- JR-200CL (¥134,800)…特価¥59,000

キヤノン

- BJ-10V Select (¥79,800)…特価¥53,800
- BJ-10V Custom (¥69,800)…特価¥46,500

※PC(ディスクトップ用)ケーブル付

- BJ-330J (¥208,000)…特価¥140,000

(VPエミュレーションケーブル付)

ドライブ(送料¥1,000)

C・リサーチ

- CRC-FD3.5SA (¥38,800)……特価¥21,000
- CRC-FD3.5WA (¥58,800)……特価¥31,500
- CRC-FD5SA (¥43,800)……特価¥27,500
- CRC-FD5WA (¥65,800)……特価¥41,000

緑電子

- LITTLE-F (¥24,800)……特価¥16,000
- LITTLE-F2 (¥44,800)……特価¥28,500
- LITTLE-ZFS (¥39,800)……特価¥24,000
- LITTLE-ZFW (¥59,800)……特価¥37,000
- CUBIC-CSW (¥69,800)……特価¥48,000

アクセル

- FDC-57 (¥68,000)……特価¥39,000
- FDC-58 (¥98,000)……特価¥49,000
- FDC-377 (¥39,800)……特価¥24,800
- FDC-378 (¥59,800)……特価¥34,000
- FDC397N (¥49,800)……特価¥34,000

ティアック

- FD-30S (¥39,800)……特価¥17,000
- FD-30W (¥59,800)……特価¥26,500
- FD-30Sn (¥39,800)……特価¥17,000
- FD-30Wn (¥59,800)……特価¥26,500
- FD-31S (¥39,800)……特価¥17,500
- FD-31W (¥59,800)……特価¥26,500

ミュージカル・ツール(送料¥1,000)

ROLAND(ローランド)

- ミュージ郎 500 ……(¥145,000)▶特価¥128,000
- ミュージ郎 300 ……(¥88,000)▶特価¥76,000
- ミュージ郎Jr. NOTE (¥93,000)▶特価¥78,000
- ミュージ郎Jr. BOARD (¥59,000)▶特価¥49,800

SNE

- サウンドオーケストラVS……(¥36,000)▶特価¥22,200
- サウンドオーケストラLS……(¥30,000)▶特価¥18,300
- リトルオーケストラLS……(¥20,000)▶特価¥12,700
- リトルオーケストラRS……(¥26,000)▶特価¥16,400
- リトルオーケストラSS……(¥22,000)▶特価¥13,900
- SOS2……(¥12,000)▶特価¥8,600
- サウンドMUSICIAN……(¥25,000)▶特価¥12,000
- リトルMUSICIAN……(¥12,000)▶特価¥6,000

エニックス

- 響(SP付、EMS対応) (¥29,800)▶特価¥23,800

アイドル・ジャパン

- SS-IO……(¥19,800)▶特価¥12,800
- スピークボード……(¥49,800)▶特価¥39,800

■サウンドオーケストラV〈限定〉
(ステレオ/EMS/ジョイステック)
¥35,000……▶特価¥9.800

モデム・コーナー(送料¥1,000)

OMRON

■MD24FP5V(¥36,800)

- MNPクラス5
- ポケットモデム

特価**¥25,500**

- MD24FN5(¥44,800)……特価¥29,700
- MD24FB5V(¥39,800)……特価¥26,200

AIWA

■PV-CN24(¥39,800)

- PC98NOTE用
- カードモデム

特価**¥28,600**

- PV-M24B5(¥39,800)……特価¥25,500
- PV-A24B5(¥39,800)……特価¥26,000

ハードディスク (送料¥1,000)

テクサ

- TRUST-40S II(内蔵)¥98,000…▶特価¥48,000
- TRUST-120L(内蔵)¥108,000…▶特価¥78,000
- STATION-120L ¥118,000…▶特価¥85,000

緑電子

- PROFESSOR S40(I/F付)¥108,000…▶特価¥48,000
- "DOODA"A-100 ¥118,000…▶特価¥76,000

ティアック

- HD-41A ¥84,800…▶特価¥52,000
- DD-41+IF-55Th ¥148,000…▶特価¥65,000

※ハードディスク(SCSI)+3.5インチ1ドライブ

パソコンラック 送料無料

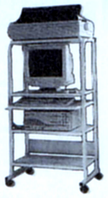

Ⓐ5段キャスター付
スライド式キーボード台

- 1150(H)×640(W)×600(D)

定価¥38,000
特価
¥12,500

Ⓑ4段キャスター付

- 1250(H)×640(W)×700(D)

定価¥29,800
特価
¥8,800

店頭ゲームソフト25%〜30%OFF.!! ビジネスソフト20%より特価中

★通信販売お申込みのご案内★

※輸送時のトラブル、初期不良の場合は新品と交換させていただきます。

お申込みはお電話でお願いします。お客様の〈住所〉〈氏名〉〈電話番号〉及び〈商品名〉をお知らせ下さい。●入金確認後ただちに商品をご送付いたします。

現金一括払い
銀行振込:お近くの銀行より(電信扱い)にてお振込み下さい。
現金書留:封筒の中に住所・氏名・商品名をご記入の上当社までお送り下さい。

クレジット
専用お申込用紙をお送り致します。ので、必要事項をご記入、ご捺印の上ご返送下さい。手続きは簡単です。

オクトラクラク クレジット

3回	3.5	6回	4.5	10回	6.0	12回	6.0	15回	9.0	18回	11.0
20回	12.0	24回	12.5	30回	17.0	36回	17.5	48回	23.0	60回	33.0

振込先
富士銀行 久ヶ原(クガハラ)支店 当No.1824
三菱銀行 蒲田支店 当No.0278691
株式会社 億人(オクト)

※銀行振込、または、現金書留でご注文の際には、あらかじめ電話でご確認の上、お申し込み下さい。
※掲載の価格は、多少とも変動しますので、まずはお電話にてご確認ください。
※上記料金には、消費税は含まれておりません。消費税が付加されますので、詳しくは、お電話でお問合せ下さい。
※送料:本体+ディスプレイ等2個口¥2,000です。(注、北海道・九州は1個口¥1,500、沖縄・離島は別途料金になります。)

ゲームソフト新製品続々入荷中!!

店頭セール実施中!! シャープ・富士通・東芝等のソフトもあるヨ!!

■店頭にて、新作ゲームソフト25%〜30%OFF.!!(税別)超低金利クレジットをご利用下さい。

パソコンプラザ OCT オクト

オクト セレクテッドシステム

オクトで始まるパソコンワールド

☎03-3730-6271

●営業時間 AM 11:00〜PM 9:00/日曜・祭日 PM 7:00

〒144 東京都大田区蒲田4-6-7　●定休日:毎週火曜日

▼翌月末一括(1月末)払いOK!!手数料無料!ウ〜ン利用しなくっちゃネ!!▲

超低金利ハッピークレジットをご利用下さい。1回〜60回まであるヨ!!

※クレジット表は、送料・消費税込.!!

X68000 XVI エクシヴィ

■16MHz■
■SX-WINDOW ver1.1■
■Attachment MEMORY BORD■

快速 16MHz 鮮烈デビュー!!

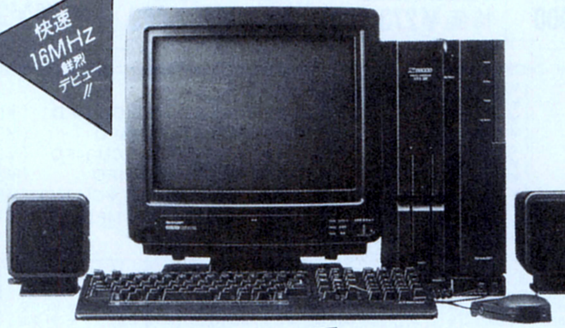

■CZ-634C-TN (定価¥368,000)

Ⓐ●CZ-634C-TN
●CZ-614D-TN NEW
定価合計¥503,000 ▶特価TEL下さい.!!

12回	24回	36回	48回
¥32,700	¥17,200	¥11,900	¥9,300

Ⓑ●CZ-634C-TN
●CZ-607D-TN NEW
定価合計¥467,800 ▶特価TEL下さい.!!

12回	24回	36回	48回
¥30,700	¥16,300	¥11,300	¥8,900

Ⓒ●CZ-634C-TN
●CZ-606D-TN
定価合計¥447,800 ▶特価TEL下さい.!!

12回	24回	36回	48回
¥29,100	¥15,400	¥10,600	¥8,300

■CZ-644C-TN (定価¥518,000)

Ⓓ●CZ-644C-TN
●CZ-614D-TN NEW
定価合計¥653,000 ▶特価TEL下さい.!!

12回	24回	36回	48回
¥42,300	¥22,300	¥15,500	¥12,100

Ⓔ●CZ-644C-TN
●CZ-607D-TN NEW
定価合計¥617,800 ▶特価TEL下さい.!!

12回	24回	36回	48回
¥40,400	¥21,400	¥14,900	¥11,700

Ⓕ●CZ-644C-TN
●CZ-606D-TN
定価合計¥597,800 ▶特価TEL下さい.!!

12回	24回	36回	48回
¥38,700	¥20,500	¥14,200	¥11,100

X68000XVI ドッカ〜ン!プレゼント!!

—あなたのオクトから素適な贈物—
今、XVIをお買い上げいただいた方は、プレゼントの①番か②番のどちらかお選び下さい。プラス③番は、もれなくプレゼント.!!

① 生中継68 野球ゲームの決定版 (定価¥9,800)

新作!大人気ゲームソフト!!
大戦略II (キャンペーン版) 不朽の名作X68000版 (定価¥9,800)

or

② インテリジェントコントローラ ■CZ-8NJ2(CYBER STICK) シューティングゲーマーの必須アイテム.!! (定価¥23,800)

③ MD-2HD(10枚) シリコンキーボードカバー もれなく.!!サービス.!!

▶現金超特価 ¥TEL下さい.!!▶

※どちらかお選び下さい.!!(どっちが得かヨーク考えてネ.!)

注目 X68000 SUPER/SUPER-HD/PROIIスペシャルセット

ラストチャンス.!! 〈★BIG★プレゼント付〉 (送料無料・税別) クレジットもご利用下さい

①SUPER
●CZ-604C(¥348,000) + ●CZ-606D(¥79,800)
超特価¥268,000
〈ディスプレイ変更の場合〉●CZ-614D(¥135,000)
(送料・税込) 超特価¥306,000

②SUPER-HD
●CZ-623C(¥498,000) + ●CZ-606D(¥79,800)
超特価¥328,000
〈ディスプレイ変更の場合〉●CZ-614D(¥135,000)
(送料・税込) 超特価¥366,000

③PROII
●CZ-653C(¥285,000) + ●CZ-606D(¥79,800)
超特価¥218,000
〈ディスプレイ変更の場合〉●CZ-614D(¥135,000)
(送料・税込) 超特価¥279,000

プレゼント
生中継68 野球ゲームの決定版 (定価¥9,800)
新作!大人気ゲームソフト!!
大戦略II (キャンペーン版) 不朽の名作X68000版 (定価¥9,800)
さらに! ★JOY CARD(連射式)×2個
さらにさらに!! ★MD-2HD 10枚

プリンターセット
〈ケーブル・用紙付〉(送料¥1,000)

■CZ-8PC5 NEW

●48ドット
●熱転写カラー漢字プリンター
定価¥96,800
大特価¥TEL下さい.!!

ハードディスク
SCSI (送料¥1,000)

アイテック
●TX-80 (¥108,000) ……特価¥77,000
●TX-100 (¥108,000) ……特価¥73,000
●TX-130 (¥138,000) ……特価¥95,000
●TX-180 (¥185,000) ……特価¥129,000

特選周辺機器 (送料¥500)

●SX-68 MIDIインターフェースボード (システムサコム)¥19,800…特価¥13,600
●HGS-68(HAL研究所) ¥39,800……特価¥25,200
■増設RAMボード=I・Oデータ
①PIO-6BEI-A(IMB) ¥25,000……特価¥16,000
②PIO-6BE2-2M(2MB) ¥50,000……特価¥31,800
③PIO-6BE4-4M(4MB) ¥88,000……特価¥55,000

X68000ソフト大セール (送料¥500)

〈グラフィック〉●Z's STAFF PRO68K Ver. 2.0
(シャフト)定価¥58,000……特価¥37,800
〈音楽〉●Music Studio PRO68K Ver. 2.0
定価¥28,800 CZ-261MS……特価¥21,300
〈グラフィック〉●C-TRACE 68 Ver. 3.0
(キャスト)定価¥98,000……特価¥69,000
〈開発ツール〉●CコンパイラPRO68K Ver. 2.0
定価¥44,800 CZ-245L……特価¥32,800
〈C言語〉●C&Profesional Pack
定価¥58,000……特価¥40,000
〈通信〉●Telepotion PRO68K
NEW 定価¥22,800 CZ-258BS……特価¥17,000
〈データベース〉●CARD PRO68K Ver. 2.0
NEW 定価¥29,800 CZ-253BS……特価¥20,800
〈ワープロ〉●Multiword PRO68K
NEW 定価¥32,000 CZ-225BS……特価¥23,800
〈CGツール〉●CANVAS PRO68K
定価¥29,800 CZ-249GS……特価¥22,000
〈ワープロ〉●Hyper Word
定価¥39,800 CZ-251BS……特価¥29,600

周辺機器コーナー (送料無料)

●〈MIDIボード〉
CZ-6BMI(¥26,800)……特価¥20,100
●〈カラーイメージユニット〉
CZ-6VTI/BK(¥69,800)……特価¥52,350
●〈ビデオボード〉
CZ-6BVI(¥21,000)……特価¥15,750
●〈SCSIインターフェイスボード〉
CZ-6BSI(¥29,800)……特価¥22,350
●〈数値演算プロセッサ〉
CZ-6BP2(¥45,800)……特価¥34,350
●〈2MB増設RAMボード〉
CZ-6BE2A(¥59,800)……特価¥44,850
●〈2MB増設RAMボード〉
CZ-6BE2B(¥54,800)……特価¥41,100

★通信販売お申込みのご案内★

※輸送時のトラブル、初期不良の場合は新品と交換させていただきます。

お申込みはお電話でお願いします。お客様の〈住所〉〈氏名〉〈電話番号〉及び〈商品名〉をお知らせ下さい。●入金確認後ただちに商品をご送付いたします。

現金一括払い
銀行振込:お近くの銀行より(電信扱い)にてお振込み下さい。
現金書留:封筒の中に住所・氏名・商品名をご記入の上当社までお送り下さい。

クレジット
専用お申込用紙をお送り致します。ので、必要事項をご記入、ご捺印の上ご返送下さい。手続きは簡単です。

オクトラクラク・クレジット

回数	3回	6回	10回	12回	15回	18回
	3.5	4.5	6.0	6.0	9.0	11.0
回数	20回	24回	30回	36回	48回	60回
	12.0	15.5	17.0	17.5	23.0	33.0

振込先
富士銀行 久ケ原(クガハラ)支店 当NO.1824
三菱銀行 蒲田支店 当No.0278691
株式会社 億人(オクト)

■銀行振込、または現金書留でご注文の際には、あらかじめお電話でご確認の上、お申し込み下さい。

■店頭にて、新作ゲームソフト25%～30%OFF!!(税別)超低金利クレジットをご利用下さい。

パソコンプラザ OCT オクト

オクト セレクテッドシステム

オクトで始まるパソコンワールド

☎ 03-3730-6271

●営業時間 AM 11:00～PM 9:00/日曜・祭日 PM 7:00

●定休日:毎週火曜日

新作ソフトがワンサカいっぱい、店頭セール実施中!! どんどんお店まで来てネ!!

▼超～お得なTOWNS下取りシステムスタート!!まずは、TELお待ちしてま～す!!▲

新登場 おーまたせの堂々4機種ラインアップ完成!! 一段とスケールアップしてやってまいりました!! 大好評

FUJITSU FM TOWNSⅡ モデルCX20セット

★本体セット全て送料・消費税込

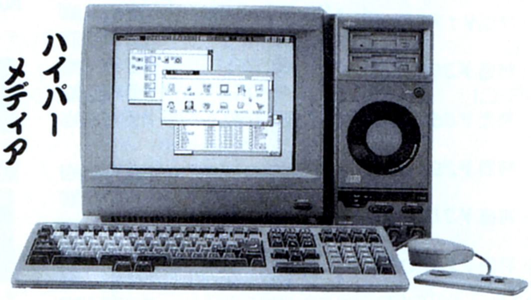

ハイパー メディア 本領発揮

●FM-TOWNSⅡモデルCX20 〈本体〉 (¥333,000)

●FMT-DP 533 〈カラーCRT〉 (¥ 69,800)

●FMT-KB 105/206 〈テンキー付キーボード〉 (¥ 30,000)

合計定価¥432,800

超特価¥新発売記念価格 (送料・消費税込)

12回	24回	36回	48回	60回
?	?	?	?	?

オクトHYPERプレゼント!!

A列車で行こうⅢ ●鉄道シュミレーション (定価¥14,800) + 大人気 ドラッケン ●3DアクションRPG (定価¥8,800)

\+

MS-DOS Ver.3.1 L33 (定価¥9,800)

\+

Fujitsuオリジナル テレホンカード

\+

●ブランクディスク(MF-2HD)……5枚

上記セットでディスプレイ変更の場合

●FMT-DP531(¥ 89,800)……+¥ 6,000
●FMT-DP532(¥138,000)……+¥30,000
●FMT-DP534(¥108,000)……+¥34,000
●FMT-DP535(¥ 89,800)……+¥16,000
●FMT-DP536(¥138,000)……+¥57,000

を加算して下さい。

※クレジットの価格はお問い合せ下さい。

●CPU/VRAM性能向上により処理速度を91.4倍に向上
●大容量ハードディスクタイプをラインアップ(40MB、100MBタイプ)
●フロッピィディスクタイプは後からハードディスクの内蔵が可能
●優れた拡張性、内蔵汎用スロット(2スロット)を利用し、各種汎用スロット対応カードの利用が可能
●本格ネットワークにも対応Netwara386、LANMANAGERなどをサポート
●より使いやすくなった新システムソフトウェア「TOWNS Staff」V.2.1 標準添付

▶1～60回クレジットもご利用下さい。

▶クレジット価格は、送料・消費税込みです。

FM-TOWNSⅡCX40セット

●FM-TOWNSⅡ CX40(本体) (¥433,000)
●FMT-DP533(カラーCRT) (¥ 69,800)
●FMT-KB105/205(キーボード) (¥ 30,000)
★オクトHYPERプレゼント!

定価合計¥532,800

(送料消費税込) **超特価¥新発売記念価格**

12回	24回	36回	48回	60回
?	?	?	?	?

FM-TOWNSⅡCX100セット

●FM-TOWNSⅡ CX100(本体) (¥533,000)
●FMT-DP533(カラーCRT) (¥ 69,800)
●FMT-KB105/205(キーボード) (¥ 30,000)
★オクトHYPERプレゼント!

定価合計¥632,800

(送料消費税込) **超特価¥新発売記念価格**

12回	24回	36回	48回	60回
?	?	?	?	?

ハードディスク (送料¥1,000)

■アイテック SCSI

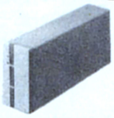

※別売 (SCSIカード) FMT-121 定価¥30,000 特価¥21,500

●TX-80〈80MB〉(¥108,000) …… 特価¥ 77,000
●TX-100〈100MB〉(¥108,000) …… 特価¥ 73,000
●TX-130〈130MB〉(¥138,000) …… 特価¥ 95,000
●TX-180〈180MB〉(¥185,000) …… 特価¥129,000

■システムサコム SCSI NEW Mocking Bird

●HD-J040〈42M/25ms〉(¥89,000)…大特価TEL下さい!!
●HD-J100〈100M/20ms〉(¥128,000)…大特価TEL下さい!!
●HD-J130〈130M/20ms〉(¥148,000)…大特価TEL下さい!!
●HD-J170〈173M/20ms〉(¥187,000)…大特価TEL下さい!!

プリンターコーナー(ケーブルサービス) (送料¥1,000)

■PR-A600 NEW
●24ドット(136桁)漢字プリンター
●カラー対応 低騒音

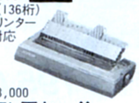

定価¥148,000 特価 TEL下さい!!

■JOY RITER NEW (FP-110) FM・PC対応
●高性能 ブックプリンター
●ACアダプタ内蔵

定価¥49,800 大特価TEL下さい!!

■PR-B400 NEW
●24ドット(136桁)漢字プリンター
●カラー対応

定価¥98,000 特価 TEL下さい!!

■FM PR-204B 推奨
●24ドット80桁漢字プリンター
●熱転写カラー

定価¥80,000 特価¥39,800

周辺機器コーナー (送料¥1,000)

■チューナーユニット FM-TU101(富士通)
●TOWNS専用ディスプレイでTV映像(VHF/UHF)受信OK!!
●多重放送、リモコン、S端子、ビデオ入出力端子付 定価¥39,800
特価¥27,600

■増設RAMボード XMT-2000(メルコ)
●2MB増設RAMボード
定価¥28,000
特価¥18,700(送料¥500)

1. PRINT BOYⅡ (¥ 29,800)▶¥21,700
2. MD-24FB5V(オムロン)モデム (¥ 39,800)▶¥26,300
3. HM-02T(八戸・ファーム) 2MB増設RAM (¥ 59,800)▶¥24,800
4. FMT-352 80387 数値演算プロセッサ (¥120,000)▶¥84,000
5. FMT-351 〃 (¥120,000)▶¥84,000
6. FMT-401 MIDIカード (¥ 35,000)▶¥26,000
7. FMT-602 I/O拡張ユニット (¥ 49,800)▶¥37,000
8. FM60-401 MIDIカード (¥ 40,000)▶¥29,500
9. FM60-102(1ポート)RS-232Cカード (¥ 30,000)▶¥22,500
10. FM60-102(2ポート) (¥ 45,000)▶¥33,800
11. FMT-SP10(アンプSPシステム) (¥ 29,800)▶¥20,800
12. FJ-SIM32-2M(I・Oデータ) 2MB増設RAM(送料¥500)……▶超特価¥18,700

ソフト・コーナー ～面白さバツグン (送料:1ヶ¥500、2ヶ¥700 3ヶ以上¥1,000)

■FM-OASIS(HDD/FDD版)
●ワープロ・ソフト(富士通)
①HDD版(¥58,000) 特価¥43,000
②FDD版(¥55,000) 特価¥41,000

■MS-Windows Ver.3.0
定価¥25,000 特価¥18,000

■Z's STAFF PRO TOWNS
●グラフィック (ツアイト)
定価¥58,000 特価¥40,000

■High C Conpiler
●OS
定価¥40,000 特価¥29,000

●日求語MS-DOS V.3.1 L31(¥18,000)(OS)…▶¥13,200
●F-BASIC 3 86 V.1.1(25,000)(言語)……▶¥18,500
●テラ タウンズ(¥32,000)(ワープロ)……▶¥21,500
●MUSIC PRO-TOWNS(¥19,800)(音楽)……▶¥15,000
●MUSIC PRO-TOWNS=MIDI(¥39,800)(音楽)▶¥30,000
●TOWNS-SOUND V1.1(¥28,000)(音楽)……▶¥21,000
●サイクロン EXPRESS α TOWN(¥98,000)(グラフィック)▶¥68,000
●TOWNS 386 ASM-TOOL-KIT(¥80,000)(言語)……▶¥59,000
●MOVIE-TOWNS(¥18,000)(言語)……▶¥13,500
●F-Basic 386コンパイラ(¥45,000)……▶¥33,500

★通信販売お申込みのご案内★

※輸送時のトラブル、初期不良の場合は新品と交換させていただきます。

〒144 東京都大田区蒲田4-6-7

お申込みはお電話でお願いします。お客様の〈住所〉〈氏名〉〈電話番号〉及び〈商品名〉をお知らせ下さい。●入金確認後ただちに商品をご送付いたします。

現金一括払い
銀行振込:お近くの銀行より(電信扱い)にてお振込み下さい。
現金書留:封筒の中に住所・氏名・商品名をご記入の上当社までお送り下さい。

クレジット
専用お申込用紙をお送り致します。ので、必要事項をご記入、ご捺印の上ご返送下さい。手続きは簡単です。

オクトラクラク・クレジット

3回	6回	10回	12回	15回	18回
3.5	4.5	6.0	6.0	9.0	11.0

20回	24回	30回	36回	48回	60回
12.0	12.5	17.0	17.5	23.0	33.0

振込先
富士銀行 久ヶ原(クガハラ)支店 当NO.1824
三菱銀行 蒲田支店 当No.0278691
株式会社 億人(オクト)

■銀行振込、または現金書留でご注文の際には、あらかじめお電話でご確認の上、お申し込み下さい。

O.A.ランド 全国通販

■アフターサービス万全のサポート体制
●下取・買取は電話で見積りしております。
責任を持って下取りさせて頂きます。

営業時間
平日…………AM10：00～PM7：00
土日・祭日……AM10：00～PM6：00

■年中無休です!!

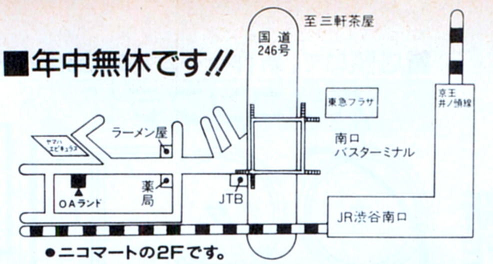

(TEL) 03-3770-8855 ▶12·20～1·16

流通事情により、広告表示価格は、お安くなる場合がありますので、ドンドンお電話下さい。

"☆お休みのおしらせ!! 12月28日から1月4日まで休ませていただきます。"

NEC PC-9801シリーズ＆EPSON PC-286/386シリーズ

PC-9801CS2 NEW

●PC-9801CS2
●MF-2HD 10枚
●マウス
定価¥398,000
特価¥273,000

PC-386P NEW

●PC-386P
●CU-14FD
●MF-2HD 10枚
●マウス
定価¥342,800
特価¥230,000

PC-9801DA2/U2

●PC-9801 DA2/U2
●CU-14FD
●MD-2HD 10枚
●マウス
定価¥522,800
特価¥295,000

PC-386GE5/2

●PC-386GE5/2
●CU-14FD
●MD-2HD 10枚
●マウス
定価¥372,800
特価¥231,000

PC-9801DX2/U2

●PC-9801 DX2/U2
●CU-14FD
●MD-2HD 10枚
●マウス
定価¥392,800
特価¥225,000

PC-286VJ5

●PC-286VJ5
●CU-14FD
●MD-2HD 10枚
●マウス
定価¥302,800
特価¥195,000

●PC-9801DS2/U2＋CU-14FD……特価¥264,000
●PC-9801UF＋CU-14FD……特価¥184,000
●PC-9801UR＋CU-14FD……特価¥176,000
●PC-H98S model 8＋CU-14FD……特価¥393,000
●PC-9801GS model 2＋9801GS-C1……特価¥663,000
●PC-386GS5/2＋CU-14FD……特価¥296,000
●PC-386GS3＋CU-14FD……特価¥312,000
●PC-386GE3＋CU-14FD……特価¥247,000

★上記セットには、すべてマウスとディスケットが付きます。ハードディスクモデルも大特価中、TELにてご確認下さい。

モニター変更の場合

●PC-KD881……＋38,000
●PC-KD882……＋16,000
●XC-1498CII……＋ 7,000
●CR-5500……＋80,000
●CU-14KD……＋ 8,000

その他TEL下さい。

NEC/EPSONラップトップシリーズ

NEC

ディスケット10枚
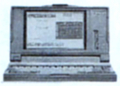

●PC-9801NC……特価¥410,000
●PC-9801NC40……特価¥509,000
●PC-9801NS/E……特価¥185,000
●PC-9801NS/E20……特価TEL下さい。
●PC-9801NS/E40……特価¥264,000
●PC-9801T/F5……特価¥465,000
●PC-9801T/F51……特価¥584,000
●PC-9801T/F71……特価¥652,000
●PC-9801T/W7……特価¥515,000

EPSON

ディスケット10枚

●PC-386NOTE AE……特価¥162,000
●PC-386NOTE A……特価¥148,000
●PC-386NOTE/W2……特価¥162,000
●PC-386NOTE/W1A……特価¥220,000
●PC-386NOTE/W1B……特価¥242,000
●PC-386BOOK L……特価¥245,000

スキャナー

〈オムロン〉
●HS-IORII……特価¥ 33,500
●HS-7RII……特価¥ 27,000
●HS-60F-H……特価¥ 32,000
●HS-40CL-H……特価¥ 32,000
●HS-60F-ADF……特価¥ 22,500
●HS-BD……特価¥ 13,500
●HS-RS……特価¥ 19,500
●HS-SC……特価¥ 29,000
〈エプソン〉
●GT-6000……特価¥122,000
●GT-40GPIB……特価¥ 27,500
●GT-1000……特価¥ 55,000
●GT-40SPIF……特価¥ 12,000
〈シャープ〉
●JX-220……特価¥103,000
●JX-100S……特価¥ 66,500
〈NEC〉
●PC-IN506……特価¥156,000
●PC-IN505……特価¥ 96,000
●PC-IN503G……特価¥ 99,800
●PC-IN502N……特価¥ 72,000

ハードディスク/フロッピーディスク

緑電子 A-100 "DOODA"

定価¥118,000
特価¥77,500

日本テクサ TRUST-EX180SII

定価¥198,000
特価¥106,000

テクノジャパン PD-125E

●SELEX WINDOW付
定価¥112,000
特価¥77,000

テクノジャパン TR41E

●40MB 28ms
定価¥59,800
特価¥39,800

ICM	C-b-40	¥62,000
	C-b-80	¥83,500
	PACK-E40/A40	¥62,000
	PACK-E80	¥81,000
	PACK-A80	¥83,500
緑電子	Y-100	¥90,000
テクノジャパン	PD-125E	¥77,000
	TR-40NSE＋テンキーパット	¥56,000
	TR-81FE	¥66,000
ロジテック	SHD-40J	¥55,000
	LHD-S100NJ	¥87,500
	LHD-S100HJ	¥95,000
ティアック	HD-101A	¥72,800
コンピューターリサーチ	CRC-SC100A	¥72,000
	CRC-SC130A	¥83,000
	CRC-ISC100	¥76,000
	CRC-ISC130	¥90,000
アイテック	DH-130	¥83,000
	DD-130	¥95,000
日本テクサ	STATION120L	¥84,000
	TRUST120L	¥76,500
	TR-40NE	¥59,000
	TR-80NE	¥79,000

プリンター

キャノン BJ330＋VPカード＋シートフィーダー

5台限定
特価¥133,000

キャノン BJ-10V Select＋シードフィーダー

●明朝・ゴシック標準
特価¥59,000

NEC	PC-PR201/60A	¥103,000
	PC-PR201/60	¥ 82,000
	PC-PR201/45L	¥ 62,000
	PC-PR150VH 限定	¥ 59,000
	PC-PR150VL	¥ 56,000
	PC-PR150T	¥ 43,000
	PC-PR150N	¥ 47,000
STAR	JR-200CL	¥ 59,000
EPSON	AP-1000PC	¥ 72,000
	AP-900	¥ 52,000
	AP-300BK 限定	¥ 37,000
	VP-2600PC	¥ 77,000
	VP-1047PC	¥ 72,000
	VP-2061PC	¥ 93,000
	VP-300	¥ 49,800
	HG-4000PC	¥112,000
	LP-3000＋トナー	¥164,000
キャノン	BJ-300＋VPカード	¥104,000
	BJ-10V	¥ 38,000
	Custom＋シードフィーダー	¥ 52,500

モデム

●PV-A24B5……¥27,800
●PV-M24B5……¥27,800
●MD-24FB5V……¥27,500
●MD-24FP5V……¥25,000

ラック

〈ENIX〉
ED-40
●スタンダード4段ラック 特価¥10,000
〈シグマAPO〉
F-3……¥19,000
G6R……¥19,000

RAMボード

I/Oデータ(ソフト付)	
PIO-PC34FX-2ME	¥19,500
PIO-PC34FX-4ME	¥29,900
PIO-PC34FX-8ME	¥51,500
PIO-DS134-4ME	¥25,500
PIO-DA134-4ME 限定	¥24,500
PIO-DA134-6ME	¥35,000
PIO-DA134-8ME	¥45,000
PIO-DA134-10ME	¥57,800
PIO-DA134-12ME	¥69,000
PIO-EX134-4M	¥30,500
PIO-SIM61-2ME	¥14,800
PIO-98NT-2MP	¥24,500
PIO-98NT-4MP	¥42,000
PIO-98NT-8MP	¥85,000
EP-NTB-4M	¥41,000
EP-NTB-6M	¥53,000
EP-NTB-8M	¥69,000
EP-386M-2M	¥33,500
EP-RB7D-4ME	¥32,000
EP-RB7D-8ME	¥57,000
EP-RB7S-4ME	¥30,000
EP-SIM-2ME	¥15,000
EP-SIM-4ME	¥28,000
NEOS	
GOLD98-4M	¥41,500
メルコ(メルウェア付)	
EMJ-2000R 限定	¥19,500
EMJ-4000R 限定	¥28,800
EDA-4000R	¥27,000
EDS-4000L	¥31,000
XMC-2000L	¥15,300
RCS-4000	¥46,000

SHARP

X68000 XVI

■X68000XVI

①CZ-634C+CZ-614D 定価¥503,000▶現金特価TEL

送料税込

12回	24回	36回	48回
¥32,800	¥17,400	¥12,100	¥9,500

②CZ-634C+CZ-607D 定価¥467,800▶現金特価TEL

送料税込

12回	24回	36回	48回
¥30,700	¥16,300	¥11,300	¥8,900

③CZ-634C+CZ-606D 定価¥447,800▶現金特価TEL

送料税込

12回	24回	36回	48回
¥29,200	¥15,500	¥10,800	¥8,400

■X68000XVI-HD

①CZ-644C+CZ-614D 定価¥653,000▶現金特価TEL

送料税込

12回	24回	36回	48回
¥42,600	¥22,600	¥15,700	¥12,300

②CZ-644C+CZ-607D 定価¥617,800▶現金特価TEL

送料税込

12回	24回	36回	48回
¥40,600	¥21,400	¥14,900	¥11,700

③CZ-644C+CZ-606D 定価¥597,800▶現金特価TEL

送料税込

12回	24回	36回	48回
¥39,000	¥20,700	¥14,400	¥11,300

XVIセットでお買い上げの方に

特典1
①ディスケット20枚
②連射式JOYパッド
③ゲームソフト2本
④バックアップツール
をプレゼント!!

特典2
X68000用のゲーム
ビジネスソフトと
サイバースティックが
30%off

XVI+HDD限定セット 早い者勝ち!!

Ⓐ CZ-634C-TN / CZ-606D-TN / Curent-80FX (36% off)
定価合計¥585,800
特価¥375,000

Ⓑ CZ-634C / CZ-614D / TX-130B (37% off)
定価合計¥688,000
特価¥432,000

X68000周辺機

■プリンター
- CZ-8PC5 …… 大特価TEL下さい。
- CZ-8PK10 …… ¥69,900
- CZ-8PG1 …… ¥92,800
- CZ-8PG2 …… ¥114,000
- IO-735XB 限定 …… ¥150,000

(ケーブル付) まだまだ引きます。TELにて。

■ハードディスク/光ディスク
- TX-100 …… TEL下さい。
- Curent-80FX …… ¥75,000
- TX-130B …… ¥91,000
- TX-180B …… ¥122,000

※SUPER/XVI以外では、SCSIボード必要になります。
- SCSIボード …… ¥22,000
- 光ディスク …… ¥319,000
- メディア …… ¥25,000

■その他の周辺機器
- CZ-6VTI …… ¥51,500
- CZ-8NSI …… ¥135,000
- CZ-6BMIA …… TEL下さい。
- CZ-6BP1 …… ¥57,800
- CZ-6BP2 …… ¥33,000
- CZ-6EBI …… ¥63,800
- JX-220X …… ¥110,000

増設RAMボード

〈計則技研〉
- KGB-X08PRKII-02 …… ¥41,000
- PRKII-04 …… ¥68,000
- PRKII-06 …… ¥94,000
- PRKII-08 …… ¥121,000
- PRKII-12 …… ¥64,000
- PRKII-14 …… ¥91,000
- PRKII-16 …… ¥116,000
- PRKII-18 …… ¥143,000
- MC-6888 IRC …… ¥28,000

〈I/Oデータ〉
- PIO-6BE1A …… ¥16,000
- PIO-6BE2-2M …… ¥31,500
- PIO-6BE4-4M …… ¥55,000

〈SHARP〉
- CZ-6BEI …… ¥25,800
- CZ-6BE2A …… ¥43,000
- CZ-6BE2B …… ¥39,800

FM TOWNS II CX

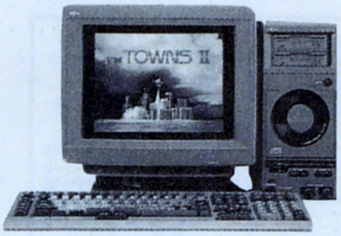

■CX20セット

- FM-TOWNSIICX20
- FMT-DP533
- FMT-KB107/207

送料税込 定価¥432,800
特価TEL下さい。

■CX-20+80MB SCSI HDD+FM-TOWNSIICX20+FMT-KB107/207+80FX(日本アルトス社)
…… **特価¥397,000**

■UX20セット

- FM-TOWNSIIUX20
- FMT-KB101A/201A

送料税込 定価¥298,000
特価TEL下さい。

■UX-20+80MB SCSI HDD+FM-TOWNSIIUX20+FMT-KB101A/201A+80FX(アルトス社)
…… **特価¥307,000**

FM-TOWNSIICX/UXシリーズをセットでお買い上げの方に

特典1
①ディスケット20枚
②オリジナルテレホンカード
をプレゼント!

特典2
TOWNS用のすべてのゲームソフト・ビジネスソフトが30% off

モニターの変更自由にできます。
- FMT-DP535 …… +16,000
- FMT-DP536 …… +51,000
- FMT-DP534 …… +33,000

FM-TOWNSIICX40

- FM-TOWNSIICX40
- FMT-DP533
- FMT-KB107/207

定価合計¥532,800
特価TEL下さい。

送料税込

12回	24回	36回	48回
¥34,700	¥18,400	¥12,800	¥10,000

FM-TOWNSIICX100

- FM-TOWNSIICX100
- FMT-DP533
- FMT-KB107/207

定価合計¥632,800
特価TEL下さい。

送料税込

12回	24回	36回	48回
¥41,100	¥21,800	¥15,200	¥11,900

FM-TOWNS周辺機器

- SD-05R増設FDD …… ¥41,000
- FMT-412ビデオカードII …… ¥29,500
- FMT-121SCSIカード …… ¥22,000
- FMT-352コプロセッサ …… ¥85,500
- FMT-402MIDIカード …… ¥26,000
- HM-V02T 2MRAM …… ¥18,800
- HM-V04T 4MRAM …… ¥37,800
- HM-V08T 8MRAM …… ¥74,800
- MC-P12T MIDIカード …… ¥15,800

ハードディスク

■アイテック
- TX-100 …… TEL下さい。
- TX-130G …… ¥92,000
- TX-180G …… ¥123,000

■日本アルトス
- Curent-80FX …… ¥75,000

■ニューテック
- NT Jr-100FM …… ¥87,800
- NT-180FM …… ¥118,000
- NT-500FM …… ¥328,000

プリンターセット(ケーブル付)

- PR-B400 …… ¥77,800
- PR-A600 …… ¥114,000
- PR-40T …… ¥76,000
- PR-35T …… ¥64,000
- FM-PR204B …… ¥39,800
- FM-PR353G2 …… ¥73,000

PRINT-BOY

①PRINT-BOY (¥24,800) …… ¥12,800
②PRINT-BOY II (¥29,800) …… ¥22,500

モデム

①PVA24B5 …… ¥27,800
②PVM-24B5 …… ¥27,800
③MD-24FB5V …… ¥27,500
④MD-24FP5V …… ¥25,000
⑤FMT-MD302 …… ¥36,500

通信販売のご案内

―全国通販―

■銀行振込で申し込みの方は商品名及びお客様の住所・氏名・電話番号をお知らせ下さい。

〔振込先〕第一勧業銀行 東新宿支店
普通No.1051605 ㈱オーエーランド

■現金書留で送金されるお客様は電話番号と商品名、数量を明記して同封して下さい。■クレジットでご購入を希望される方は申し込み用紙をお送り致しますのでご記入の上返送して下さい。20才以上の方は、原則として保証人不要です。クレジットは1～60回払で月々5,000円よりご自由に設定できます。

クレジット表

3回	3.5%	6回	4.5%	10回	6%	12回	6%	15回	8.5%	18回	11%	20回	12%
24回	12.5%	30回	17%	36回	17.5%	42回	22.5%	48回	23%	54回	29%	60回	29.5%

㈱オー・エー・ランド

〒150 東京都渋谷区桜丘町3-13 アルカディア 2F
☎(03)3770-8855 FAX(03)3770-7080

関東エリアの送料は、1個につき¥1,000です。

★全商品保証書付。専門のアドバイザーがお客様のニーズに親切に対応します。
★初期不良・輸送トラブル等に迅速に対応し、即交換させていただきます。

■本体・モニターのセットは、すべて送料・消費税込です。掲載の価格は、11月下旬現在です。

AOYAMA FOR THE EVOLUTION OF YOURLIFE

ーのときも完全バックアップ。 ーンとお得な下取りシステム。 ゆうゆうお支払いは8ヶ月先から。

[各店のお休み]
12月のお休み／5日(木)・12日(木)・19日(木)
1月のお休み／1日(水)・2日(木)・16日(木)・23日(木)・30日(木)

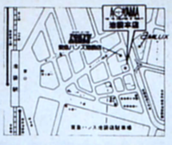

池袋本店
豊島区東池袋1-28-1
■営業時間／11:00～19:00

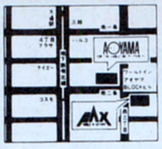

札幌店 札幌市中央区南2条西3丁目 リンクエギビル3F ■営業時間 10:00～19:30
札幌 AAX店 札幌市中央区南2条西2丁目 ブロックビル6F ■営業時間 11:00～19:30

電話でのご注文の場合(03)3987-7771 ●北海道受注センター 011-251-6771 ●九州受注センター 092-716-7771 〈取引銀行〉住友銀行池袋支店 〈口座番号〉普通 1065392

NEC EPSON PC-9801 PC-286 PC-386

PC-9801DA2
PC-9801DA2(32ビット本体FM音源付)……¥448,000
CU-14KD(.28 14インチカラーCRT)………¥ 89,800
PC-マウス………………¥ 6,800
フロッピーディスケット(5'2HD 10枚)……サービス品

定価合計¥544,600➡¥348,000
●お支払い例● ¥18,300×24回 ¥12,800×36回 ¥9,400×54回

PC-9801DS2
PC-9801DS2(32ビット本体FM音源付)…¥358,000
CU-14FD(.31 14インチカラーCRT)………¥ 74,800
AP-900PC(48ドット熱転写プリンタ)………¥ 94,800
PC-マウス………………¥ 6,800

定価合計¥534,400➡¥338,000
●お支払い例● ¥17,200×24回 ¥12,000×36回 ¥9,600×48回

PC-9801DX2
PC-9801DX2(16ビット本体FM音源付)…¥318,000
CU-14FD(.31 14インチカラーCRT)………¥ 74,800
PC-PR150T(24ドット熱転写プリンタ)……¥ 64,800
PC-マウス………………¥ 6,800
フロッピーディスケット(5'2HD 10枚)……サービス品

定価合計¥464,400➡¥288,000
●お支払い例● ¥19,100×18回 ¥12,000×36回 ¥9,100×42回

PC-9801CS2
PC-9801CS2(32ビット12インチCRT付本体)…¥398,000
BJ-10V(48ドットインクジェットプリンタ)……¥ 74,800
プリンターケーブル………………¥ 6,800
PC-マウス………………¥ 6,800

定価合計¥486,400➡¥360,000
●お支払い例● ¥18,000×24回 ¥12,500×36回 ¥10,000×48回

PC-9801NS-E
PC-9801NS-E(32ビット本体ノート型)……¥278,000
PC-マウス………………¥ 6,800
キャリングケース………………¥ 12,000

もっと割引いたします。

定価合計¥296,800➡現金特価
●お支払い例● ¥19,600×12回 ¥10,600×24回 ¥7,400×36回

PC-286VJ-STD
PC-286VJ-STD(16ビット本体)………¥228,000
0.31 14インチカラーCRT………¥ 74,800
フロッピーディスケット………サービス

もっと割引いたします。

定価合計¥302,800➡¥228,000
●お支払い例● ¥21,400×12回 ¥11,700×24回 ¥8,300×36回

PC-386GE-5 2
PC-386GE-5 2(32ビット本体FM音源付) ¥298,000
CU-14FD(.31 14インチカラーCRT)……¥ 74,800
AP-900PC(48ドット熱転写プリンタ)……¥ 94,800
PC-マウス………………¥ 6,800

定価合計¥474,400➡¥312,000
●お支払い例● ¥15,700×24回 ¥11,000×36回 ¥8,700×48回

PC-386GS5/2
PC-386GS5/2(32ビットハイレゾ本体)……¥398,000
XC-1498CII(.28 14インチカラーCRT)……¥107,000
HC-100ES(SCSI 100MB)………¥138,000

もっと割引いたします。

定価合計¥643,000➡¥448,000
●お支払い例● ¥22,500×24回 ¥15,600×36回 ¥12,400×48回

PC-286CLUB
PC-286CLUB(16ビットFM音源付)……¥168,000
CU-14FD(.31 14インチカラーCRT)……¥ 74,800
MS-DOS VER3.3C………¥ 9,800

もっと割引いたします。

定価合計¥252,600➡¥164,800
●お支払い例● ¥8,400×24回 ¥5,800×36回 ¥3,800×60回

PC-386note W
PC-386note W(32ビット本体ノート型)…¥278,000
BJ-10V(48ドットインクジェットプリンタ)……¥ 74,800
プリンタケーブル………¥ 4,800

もっと割引いたします。

定価合計¥357,600➡¥274,800
●お支払い例● ¥13,900×24回 ¥9,600×36回 ¥6,500×60回

★★★NEC EPSON★決算超特価展示品!! ★★★★★★★★★★★★★★★★★★

PC-9801NS E 40

¥274,000
PC-9801NS/E40(32ビット本体40MBノート型)・¥418,000
定価合計¥418,000➡¥274,000

PC-386 NOTE W2

¥158,000
PC-386note W2(32ビット本体ノート型) ¥278,000
定価合計¥278,000➡¥158,000

PC-386 NOTE A
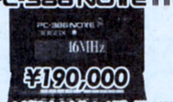
¥190,000
PC-386noteA(32ビット本体ノート型) ¥268,000
PC-RDC(RAMドライブカード)………¥30,000
定価合計¥298,000➡¥190,000

BJ-10V
48ドットインクジェットプリンター ケーブル付

¥44,800
定価 ¥74,800➡¥44,800

PC-286 CLUB CU-14FD

¥138,000
PC-286CLUB(16ビット本体FM音源付) ¥168,000
CU-14FD(.31 14インチカラーCRT)…… ¥ 74,800
定価合計¥242,800➡¥138,000

PC-9801UF

¥189,000
PC-9801UF(16ビット本体)………¥218,000
CU-14FD(.31 14インチカラーCRT) ¥ 74,800
定価合計¥292,800➡¥189,000

PC-9801DA 2

¥328,000
PC-9801DA2(32ビット本体FM音源付) ¥448,000
XC-1498CII(.28 14インチカラーCRT)…… ¥107,000
定価合計¥555,000➡¥328,000

PC-9801DS 2

¥299,800
PC-9801DS2(32ビット本体FM音源付)¥358,000
PC-KD882(.31 15インチカラーCRT) ¥ 89,800
定価合計¥437,800➡¥299,800

PC-9801DX 2

¥238,000
PC-9801DX2(16ビット本体FM音源付)¥318,000
PC-KD854N(.39 14インチカラーCRT) ¥ 84,800
定価合計¥402,800➡¥238,000

PC-286VG STD

¥159,000
PC-286VG-STD(16ビット本体)………¥268,000
PC用FM音源ボード(EMS対応)……¥ 19,800
定価合計¥287,800➡¥159,000

PC-386GE 5

¥254,000
PC-386GE5(32ビット本体FM音源付) ¥298,000
CU-14KD(.28 14インチカラーCRT)…… ¥ 89,800
定価合計¥387,800➡¥254,000

PC-98DO+

¥269,000
PC-98DO+(8ビット+16ビット本体)…… ¥278,000
PC-KD854N(.39 14インチカラーCRT)… ¥ 84,800
定価合計¥362,800➡¥269,000

PC-9801/PC-286ソフト&周辺機器

※プリンターは合せてカットシートフィーダもお買い上げいただきますとより便利に御利用いただけます。

ACE ACE-10	10キーパット	¥12,000➡¥7,980	NEC PC-9801-26K	FM音源ボード	¥25,000➡¥19,800	オムロン HS-10RII	ハンディスキャナ	¥49,800➡¥35,600	キャノン BJ-10Vセレクト	48ドットインクジェットプリンタ	¥79,800➡¥63,800
ACE CB-98	キャリングバック	¥15,000➡¥9,800	NEC PC-9872R	マウス	¥10,000➡¥8,000	オムロン HS-7RII	ハンディスキャナ	¥39,800➡¥27,200	キャノン BJ-10Vカスタム	48ドットインクジェットプリンタ	¥69,800➡¥55,800
CRC CRC-SA40V	40MHDD SCSI	¥88,000➡¥52,800	NEC PC-PR150N	48ドット熱転写プリンタ	¥69,800➡¥54,800	日本テクサ DASH NW40	NW40MBHDD	¥108,000➡¥86,400	メルコ RCS-2000	NECノート用RAM	¥39,800➡¥29,800
DS AD-5	5段パソコンデスク	¥38,000➡¥15,900	NEC PC-PR150VH	48ドット熱転写プリンタ	¥99,800➡¥69,800	メルコ EMJ-2000R	EMSボード	¥29,000➡¥23,200	メルコ RCS-4000	NECノート用RAM	¥74,800➡¥55,300
DS AD-7	4段パソコンデスク	¥29,800➡¥12,300	NEC PC-PR201/45	24ドット136桁プリンタ	¥95,000➡¥66,000	オムロン MD-1200AIII	1200ボーモデム	¥19,800➡¥13,800	ローランド ミュージ郎	MIDIユニット	¥158,000➡¥127,800
DS DSC-4	キャリングバック	¥12,000➡¥8,800	NEC PC-PR201/60	24ドット136桁プリンタ	¥135,000➡¥96,000	メルコ EMJ-4000R	EMSボード	¥44,800➡¥35,800	ローランド ミュージ郎Jrボード	MIDIユニット	¥59,800➡¥48,800
EPSON AP-300PC	48ドット熱転写プリンタ	¥59,800➡¥44,800	アイドル SS-10	FM音源ボード	¥19,800➡¥9,800	キヤノン BJ-330J	48ドット136桁プリンタ	¥208,000➡¥139,800	ローランド ミュージ郎 Jr NOTE	MIDIユニット	¥93,000➡¥79,000
CRC IHE40	NS/E40MBHDD	¥98,000➡¥68,800	アイワ PV-A24B5	2400ボーモデム	¥39,800➡¥28,400	キャラベル AV-020SXE	NS E用内蔵HDD	¥78,000➡¥57,000	緑電子 LITTLE E-40	40MHDD SASI	¥98,000➡¥53,000
EPSON AP-900PC	48ドット熱転写プリンタ	¥94,800➡¥55,000	アイワ PV-M24B5	2400ボーモデム	¥39,800➡¥28,400	キャラベル AV-040SXE	NS E用内蔵HDD	¥108,000➡¥79,000	緑電子 LITTLE E-FS	3.5インチ1ドライブ	¥24,800➡¥18,800
EPSON GT-1000	イメージスキャナ	¥79,800➡¥55,000	アクセル FDC-375	3.5インチ1ドライブ	¥34,800➡¥19,800	スター JP-200	24ドット136桁プリンタ	¥104,800➡¥47,800	緑電子 LITTLE E-FW	3.5インチ2ドライブ	¥44,800➡¥31,800
EPSON GT-6000	A4イメージスキャナ	¥178,000➡¥125,000	アクセル FDC-376	3.5インチ2ドライブ	¥49,800➡¥29,800	スター JR-200CL	24・48ドット136桁プリンタ	¥134,800➡¥62,000	緑電子 横浜Y-040	40MHDD SCSI	¥118,000➡¥74,800
EPSON HG-4000PC	48ドットインクジェットプリンタ	¥198,000➡¥135,000	アクセル FDC-57	5インチ1ドライブ自動	¥68,000➡¥39,000	ニーズ TN-F3E	FM音源ボード(EMS対応)	¥19,800➡¥9,800	緑電子 横浜Y-100	100MHDD SCSI	¥158,000➡¥98,000
EPSON LP-3000	レーザープリンタ	¥254,000➡¥182,500	アクセル FDC-58	5インチ2ドライブ自動	¥98,000➡¥49,000	I/O IOS-10-STD	EMSソフト	¥6,000➡¥4,500	ICM C-FLAT	40MHDD SCSI	¥108,000➡¥75,800
EPSON VP-1350PC	24ドット136桁プリンタ	¥96,800➡¥55,000	エレコム FDD-3.5SA	3.5インチ1ドライブ自動	¥38,800➡¥26,700	I/O IOS-10MINI Ver2	EMSソフト	¥5,000➡¥3,800	ICM HC-100ES	100MHDD SCSI	¥138,000➡¥98,800
EPSON VP-1600PC	24ドット136桁プリンタ	¥125,000➡¥72,000	エレコム FDD-3.5WA	3.5インチ2ドライブ自動	¥52,800➡¥37,200	I/O PIO-98NT-2MC	NECノート用RAM	¥40,000➡¥29,800	ICM HC-135ES	135MHDD SCSI	¥188,000➡¥134,800
EPSON VP-1700PC	24ドット水平136桁プリンタ	¥168,000➡¥128,000	エレコム FDD-5S	5インチ1ドライブ	¥42,800➡¥29,800	I/O PIO-PC34FX2MA	EMSボード	¥37,000➡¥27,900	ICM HC-180ES	180MHDD SCSI	¥218,000➡¥155,000
EPSON VP-2600PC	24ドット136桁カラープリンタ	¥145,000➡¥82,500	エレコム FDD-5W	5インチ2ドライブ	¥62,800➡¥44,000	I/O PIO-PC34FX4MA	EMSボード	¥63,000➡¥47,500	ICM PACK-A40	NOTE-A用内蔵HDD	¥138,000➡¥89,800
EPSON VP-300PC	24ドット水平プリンタ	¥69,800➡¥52,800	エレコム JC-ADL	98用ジョイステック端子	¥8,000➡¥6,400	I/O PIO-PC34N2MA	EMSボード	¥32,000➡¥23,780	ICM PACK-E40	NS E用内蔵HDD	¥118,000➡¥84,000
EPSON XP-2000PC	48ドット136桁プリンタ	¥198,000➡¥138,000	エレコム M-150	PC-98 286トラックボール	¥42,800➡¥24,500	I/O PIO-PC34N4MA	EMSボード	¥55,000➡¥41,500	テクノジャパン PD-100GS	100MHDD SCSI	¥148,000➡¥95,800
NEC COMSTARZ CLUB24/5	2400ボーモデム	¥39,800➡¥25,900	オムロン MD-24FB5V	2400ボーモデム	¥39,800➡¥27,400	メルコ EMB-2000	EPSONノート用RAM	¥39,800➡¥29,800	テクノジャパン PD-130GS	130MHDD SCSI	¥168,000➡¥107,000
NEC COMSTARZ2424/5	2400ボーモデム	¥44,800➡¥24,800	オムロン MD-24FP5II	2400ボーポケットモデム	¥42,800➡¥22,800	メルコ EMB-4000	EPSONノート用RAM	¥64,800➡¥47,750	テクノジャパン TR-41	40M内蔵HDD SASI	¥69,800➡¥46,000

アオヤマのクレジット金利は60回でも29.5%とたいへんオトク!! 現金でもクレジットでもお受けしております。
AOYAMA X'masフェア11/30～12/25サンタが街にやって来る。期待の新製品とソフトがザクザク。お友達を誘って見に来て下さい。

広告の商品は全て月々¥1,000から支払の超低金利クレジットが御利用いただけます。パソコンクレジットは金利がオトクですので御利用下さい。

お支払いはナント！84回まで。 業界一番のスーパークレジットで。 学生の味方、キャンバスクレジットがますますワイドに。

AOYAMA WORLD IN FOR THE EVOLUTION OF YOURLIFE

FUJITSU FM TOWNS

FM TOWNS万全のサポート

FM-Townsは万一故障があった場合でも、全国どこでも出張サービスが受けられます。

新製品

NEW FM TOWNS 無料モニターキャンペーン

新しくなったFM-TOWNSを1週間モニター使用して頂き感じたことを何でも送って下さい／

● 期間 11月5日〜12月10日

詳しいことは、池袋本店、札幌店までお問合せ下さい。

FM-TOWNSⅡUX20

FM-TOWNSⅡUX20（10インチカラーCRT付2FD）	¥288,000
FMT-KB101A（新キーボード）	¥ 10,000

定価合計¥298,000➡現金特価
クレジットは、お電話にて御問い合わせください。

FM-TOWNSⅡUX20

FM-TOWNSⅡUX20（10インチカラーCRT付2FD）	¥288,000
FMT-KB101A（新キーボード）	¥ 10,000
BJ-10V	¥ 69,800
PB-02（プリントボーイII）	¥ 29,800
プリンターケーブル	¥ 4,800

定価合計¥402,400➡現金特価
クレジットは、お電話にて御問い合わせください。

FM-TOWNSⅡCX20

FM-TOWNSⅡCX20（2M本体新システム付）	¥333,000
FMT-DP535	¥ 89,800
FMT-KB107	¥ 30,000

定価合計¥452,800➡現金特価
クレジットは、お電話にて御問い合わせください。

FM-TOWNS 20F

FM-TOWNS 20F（M本体システム付）	¥323,000
FMT-DP533（.38 14インチカラーCRT）	¥ 69,800
FMT-KB105（JIS10キー付キーボード）	¥ 30,000

箱なし荷くずれ品

定価合計¥422,800➡¥238,000
クレジットは、お電話にて御問い合わせください。

FM TOWNS 1H

~~¥248,000~~

FM-TOWNS 1H（1M本体 20Mハードディスク）	¥458,000
FMT-DP533（.38 14インチカラーCRT）	¥ 69,800
FMT-KB105（JIS 10キー付キーボード）	¥ 30,000
システムソフト	¥ 20,000
1M-RAM	¥ 32,800

定価合計¥610,600➡¥248,000

FM TOWNS 1S 中古品

~~¥168,000~~

FM-TOWNS 1S（1M本体2ドライブ）	¥248,000
FMT-DP533（.38 14インチカラーCRT）	¥ 69,800
FMT-KB101（JISキーボード）	¥ 20,000
システムソフト	¥ 20,000

定価合計¥309,600➡¥168,000

FM TOWNS 2H 中古品

~~¥318,000~~

FM-TOWNS 2H（2M本体 40Mハードディスク）	¥378,000
FMT-DP533（.38 14インチカラーCRT）	¥ 69,800
FMT-KB105（JIS10キー付キーボード）	¥ 30,000
システムソフト	¥ 20,000

定価合計¥510,600➡¥318,000

FM-TOWNS ソフト＆周辺機器

ハドソン PB-02	プリントボーイII	¥25,800➡¥ 21,800	メルコ XMT-2000	2MRAM	¥28,000➡¥ 21,800	REM PR-35T	B4サイズ24ドットプリンター	¥98,000➡¥ 69,800
ハドソン Hyper Memory 1MB	ハイパーメモリー	¥32,800➡¥ 23,800	アイテム FM-DOWNTOWNS	40MB	¥118,000➡¥ 89,800	FUJITSU FM-PR35302	136桁24ドットプリンター	¥98,000➡¥ 73,500
ハドソン Hyper Memory 2MB	ハイパーメモリー	¥59,800➡¥ 25,200	FUJITSU FM-PR204B	80桁24ドット熱転写プリンター	¥80,000➡¥ 48,000	FUJITSU FM-PR362G	136桁24ドットプリンター	¥178,000➡¥133,500
FUJITSU FMT-TU101	チューナーユニット	¥39,800➡¥ 29,800	FUJITSU FMT-M0103		¥7,800➡¥ 5,980	FUJITSU FM-PR30202	136桁24ドットプリンター	¥95,000➡¥ 71,200
FUJITSU FMT-SP101	スピーカーユニット	¥29,800➡¥ 22,800	サコム HD-45T	HDD45MB	¥180,000➡¥ 87,000	FUJITSU FMT-401	MIDIカード	¥35,000➡¥ 25,000
FUJITSU FMT-411	ビデオカード	¥35,000➡¥ 26,000	サコム HD-90T	HDD90MB	¥178,000➡¥117,000	TOWNSII（一体型）	専用チューナーカード	12月末発売予定
FUJITSU FMT-412	ビデオカード2	¥40,000➡¥ 29,800	REM PR-40T	136桁24ドットプリンター	¥120,000➡¥ 76,800	TOWNSII（一体型）	MIDI音源カード	11月発売予定

SHARP X68000

X68000万全のサポート

AOYAMAにて購入のX68000は万一故障の場合でも全国どこでも出張サービスがうかがいます。 万一の場合ワールドインアオヤマサポート係にお電話下さい。お客様のお名前と電話番号だけで手続きは完了。

X68000 CZ-634C-TN

CZ-634C-TN（2M本体16MHz）	¥368,000
CZ-607D-TN（.31 14インチチューナー付）	¥ 99,800
3Mフロッピーディスケット	¥ 9,000

定価合計¥476,800➡現金特価
クレジットは、お電話にて御問い合わせください。

X68000 CZ-634C-TN

CZ-634C-TN（2M本体16MHz）	¥368,000
CZ-614D-TN（.31 15インチチューナー付）	¥135,000
3Mフロッピーディスケット	¥ 9,000

定価合計¥512,000➡現金特価
クレジットは、お電話にて御問い合わせください

CZ-634C-TN

CZ-634C-TN	¥368,000
CZ-606D-TN	¥ 79,800
AP-900	¥ 92,800
プリンターケーブル	¥ 4,800

もっと割引いたします。

定価合計¥550,400➡¥369,800
クレジットは、お電話にて御問い合わせください。

CZ-644C-TN

CZ-644C-TN（2M本体16MHz80MHDD）	¥518,000
CZ-614D-TN（.31 15インチチューナー付）	¥135,000
3Mフロッピーディスケット	¥ 9,000

定価合計¥662,000➡現金特価
クレジットは、お電話にて御問い合わせください。

SX68M

SX68M	¥ 19,800
CM32L	¥ 69,000
MA12AV×2	¥ 28,000

もっと割引いたします。

定価合計¥117,600➡¥94,000
クレジットは、お電話にて御問い合わせください。

CZ-653C-BK CZ-606D-BK
CZ-8NJ2
特選ゲームソフト2本
¥218,000

CZ-653C-BK（1M本体）	¥285,000
CZ-606D-BK（.31 14インチカラーCRT）	¥ 79,800

定価合計¥382,400➡¥226,000

CZ-634C-TN CZ-603D
¥299,000

CZ-634C-TN	¥368,000
CZ-603D（限定12台）	¥ 79,800

定価合計¥447,800➡¥299,000

CZ-604C-TN CZ-606D-TN
CZ-8NJ2
特選ゲームソフト2本
¥268,000

CZ-604C-TN	¥348,000
CZ-606D-TN	¥ 79,800
住友3M 5'2HD	サービス品

定価合計¥427,800➡¥268,000

X68000ソフト＆周辺機器

システムサコムSX-68M	MIDIボード	¥15,800➡¥ 15,250	SHARP IO-735X	136桁インクジェットプリンタ	¥248,000➡¥168,000	ローランド MT-32	MIDI音源	¥64,000➡¥ 49,800
アイテック TX-80	80MB HDD	¥108,000➡¥ 80,000	アイテック TX-130	130MB HDD	¥138,000➡¥ 96,800	SHARP CZ-8PK10	136桁ドットプリンター	¥97,800➡¥ 70,000
I Oデータ PIO-6BE1A	1MB増設RAM	¥25,000➡¥ 17,800	ハル研 HGS-68	ファインスキャナー68	¥39,800➡¥ 25,900	SHARP BF-68PRO	テレビフィルター	¥19,800➡¥ 14,800
SHARP マルチワード	マルチワープロソフト	¥32,000➡¥ 24,000	SHARP CZ-6BE1	CZ-600C専用1MB増設RAM	¥35,000➡¥ 26,800	SHARP CZ-6BM1	MIDIボード	¥26,800➡¥ 19,800
SHARP Ccompiler PRO-68K	Cコンパイラ	¥44,800➡¥ 33,600	SHARP CZ-6BE1B	1MB増設RAM	¥28,000➡¥ 21,800	アイテム X Star40	HDD	¥118,000➡¥ 89,800
システムサコム Mu-1 Super	MIDI用ソフト	¥39,800➡¥ 29,800	SHARP JX-220XB	イメージスキャナ	¥168,000➡¥134,400			
SHARP CZ-8PC5	80桁熱転写プリンタ	¥94,800➡¥ 69,800	SHARP CZ-8NJ2	インテリジェントコントローラー	¥23,800➡¥ 17,850			

全国出張サポート★ 弊社にてご購入いただいたX68000は全国出張サポートがうけられます。

★★★★★★★★★★★★ 中古・処分品BIG特価品 ★★★★★★★★★★★★★

NEC PC-9801DX2

¥183,000
定価合計¥318,000➡¥183,000

PC-9801DA2

¥275,000
定価合計¥448,000➡¥275,000

PC-98DO+

¥168,000
定価合計¥278,000➡¥168,000

PC-386GE5

¥193,000
定価合計¥298,000➡¥193,000

EPSON PC CLUB PC-286C STD

¥99,800
定価合計¥168,000➡¥99,800

PC-286VJ STD

¥160,000
定価合計¥228,000➡¥160,000

EPSON PC-386NOTE A
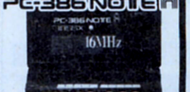
¥148,000
定価合計¥268,000➡¥148,000

PC-9801CS2

¥278,000 （限定2台）
定価合計¥398,000➡¥278,000

PC-ONE

¥178,000
定価合計¥298,000➡¥178,000

FUJITSU FM TOWNS 20F

¥158,000
定価合計¥323,000➡¥158,000

FUJITSU FM TOWNS 40H

¥248,000
定価合計¥473,000➡¥248,000

FUJITSU FM TOWNS 2F

¥88,000
定価合計¥378,000➡¥88,000

SHARP X68000 PRO I PRO II HD CZ-653C-BK
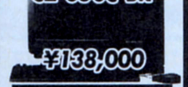
¥138,000
定価合計¥285,000➡¥138,000

SHARP X68000 XVI CZ-634C-TN

¥245,000
定価合計¥368,000➡¥245,000

超お買得品（本体・ディスプレイ・プリンター・周辺） 詳しくは 03-3987-7771

★NEC

PC-8801FEII	¥119,000➡¥ 39,800
PC-8801MC1	¥169,000➡¥ 45,000
PC-8801MC2	¥199,000➡¥ 58,000
PC-88VA	¥298,000➡¥ 48,000
PC-8801FA	¥168,000➡¥ 30,000
PC-8801MA2	¥168,000➡¥ 39,800
PC-98DO	¥298,000➡¥178,000
PC-98DO+	¥278,000➡¥192,000
PC-9801XL2	¥980,000➡¥380,000
PC-9801VM21	¥398,000➡¥100,000
PC-9801VX21	¥433,000➡¥138,000
PC-9801RX21	¥338,000➡¥178,000
PC-9801RS21	¥398,000➡¥218,000
PC-9801UV11	¥265,000➡¥128,000
PC-9801DX2	¥318,000➡¥198,000
PC-9801DS2	¥358,000➡¥238,000
PC-9801DA2	¥448,000➡¥278,000
PU-9801UF	¥218,000➡¥139,000

★EPSON

PC-286VF-STD	¥298,000➡¥129,000
PC-286VG-STD	¥268,000➡¥145,000
PC-386VR-STD	¥348,000➡¥175,000
PC-386M-STD	¥328,000➡¥180,000
PC-386GE5	¥298,000➡¥208,000
PC-386GS5	¥398,000➡¥278,000

★ノート型

PC-9801N	¥248,000➡¥118,000
PC-9801NV	¥248,000➡¥148,000
PC-9801NS	¥298,000➡¥168,000
PC-9801NS/E	¥278,000➡¥188,000
PC-286NoteF	¥198,000➡¥ 90,000
PC-286Book	¥258,000➡¥139,000
PC-386NoteA	¥268,000➡¥168,000
PC-368NoteW	¥278,000➡¥198,000
FM-R50NB1	¥238,000➡¥168,000

★周辺 スキャナ

GT-1000	¥ 79,800➡¥ 45,000
GT-6000	¥178,000➡¥128,000

★モニター

PC-KD854N	¥ 84,800➡¥ 37,000
PC-KD863S	¥138,000➡¥ 45,000
PC-KD881	¥118,000➡¥ 68,000
PC-KD882	¥ 89,800➡¥ 53,000
CR-4000	¥ 94,800➡¥ 40,000
CU-14FD	¥ 74,800➡¥338,000
CU-14KD	¥ 89,800➡¥ 44,000
XC-1498CII	¥107,000➡¥ 44,000
AN-8TU	¥ 33,100➡¥ 22,000
400ラインデジタルモニター	¥16,000から
400ラインアナログモニター	¥32,000から
PC-TVシリーズ	¥48,000から

★プリンター

PC-PR101TL3	¥ 19,800➡¥ 25,000
PC-PR150T	¥ 64,800➡¥ 38,000
PC-PR150N	¥ 69,800➡¥ 43,000
AP-550PC	¥ 69,800➡¥ 30,000
AP-600PC	¥ 69,800➡¥ 39,800
AP-900PC	¥ 94,800➡¥ 52,000
PC-PR201B	¥ 99,000➡¥ 45,000
PC-PR201X	¥278,000➡¥ 60,000
VP-1350PC	¥ 96,800➡¥ 54,000
VP-2550PC	¥168,000➡¥ 72,000
VP-2600PC	¥145,000➡¥ 81,000

★MIDI

ミュウジ郎	¥158,000➡¥105,000
MT-32	¥ 64,000➡¥ 45,000
CM-64	¥129,000➡¥ 78,000

★モデム

MD-1200AIII	¥ 24,800➡¥ 14,800
MD24FP5II	¥ 42,800➡¥ 29,800
MD24FB5	¥ 39,800➡¥ 27,500

★富士通

FM-NEW7	¥ 99,800➡¥ 19,800
FM-77AV1	¥128,000➡¥ 39,800
FM-77AV2	¥158,000➡¥ 59,800
FM-TOWNS 2	¥398,000➡¥123,000
FM-TOWNS 2F	¥378,000➡¥140,000
FM-TOWNS 2H	¥548,000➡¥198,000
FM-TOWNS 20F	¥323,000➡¥169,000
FM-TOWNS 40H	¥473,000➡¥268,000

★モニター

FMT-DP531	¥ 89,800➡¥ 56,000
FMT-DP533	¥ 69,800➡¥ 47,000

★キーボード

FMT-KB101	¥ 20,000➡¥ 13,000
FMT-KB105	¥ 30,000➡¥ 21,000

★プリンター

FM-PR204B	¥ 80,000➡¥ 39,800
FM-PR40T	¥127,500➡¥ 92,000

★SHARP

CZ-600C	¥369,000➡¥138,000
CZ-652C	¥298,000➡¥158,000
CZ-603C	¥338,000➡¥188,000
CZ-653C	¥285,000➡¥162,000
CZ-604C-TN	¥348,000➡¥198,000
CZ-623C-TN	¥498,000➡¥268,000
CZ-634C-TN	¥368,000➡¥258,000

★モニター

CZ-602D	¥ 99,800➡¥ 59,800
CZ-605D	¥115,000➡¥ 69,800
CZ-606D	¥ 79,800➡¥ 55,800
CZ-607D	¥ 99,800➡¥ 73,000
CZ-613D	¥138,000➡¥ 80,000

★プリンター

CZ-8PC4	¥ 99,800➡¥ 42,000
CZ-8PC5	¥ 99,800➡¥ 69,800

ファクシミリでご利用の場合 03-3985-5221

すでにご注文いただいているお届け時間（時期）やメンテナンス、その他のお問い合せは右記へお電話下さい。 03-3987-7795

★130M HDD TX-130定価138,000円の品96,800円

★CZ604C＋CZ606D合計427,800円の品268,000円 ★CZ623C＋CZ606D合計577,800円の品328,000円 ★CZ653C＋CZ606D合計364,800円の品218,000円 ★CZ-623C（中古品）定価498,000円の品228,000円

広告の商品は全て月々¥1,000から支払の超低金利クレジットが御利用いただけます。パソコンクレジットは金利がオトクですので御利用下さい。

お支払いはナント！84回まで。 業界一番のスーパークレジットで。 学生の味方、キャンバスクレジットがますますワイドに。 AOYAMA FOR THE EVOLUTION OF YOURLIFE

〔各店のお休み〕
12月のお休み／5日(木)・12日(木)・19日(木)
1月のお休み／1日(水)・2日(木)・16日(木)・23日(木)・30日(木)

ご注文はご来店でもお電話でも…

PC-9801/PC-286お問い合せ・御注文
03-986-9801

お客様相談室
03-987-7795

すでにご注文いただいている商品のお届け時期(納期)や、メンテナンス、その他のお問い合せは上記へお電話下さい。(10:30〜19:00)土・日・祭(休み)

WORLD IN AOYAMA
FOR THE EVOLUTION OF YOURLIFE

電話受付時間 ■月曜日〜金曜日 10:30〜20:00 ■土・日曜日・祭日 10:30〜19:00

電話でのご注文の場合
東京 ☎03-3987-7771
札幌 ☎011-251-6771
福岡 ☎092-716-7771

ファクシミリでご利用の場合
☎03-3985-5221

NEC EPSON PC-9801 PC-286 PC-386

PC-9801GS model 1
- PC-9801GSmodel1(MS-Windows・オーサウェア2付) ¥698,000
- PC-98GS-C1(15インチカラーCRT) ¥138,000

定価合計¥836,000➡¥618,000
●お支払い例● ¥25,700×30回 ¥17,100×48回 ¥14,400×60回

PC-98DO
- PC-98DO+(16ビット本体FM音源付) ¥278,000
- CU-14FD(14インチカラーCRT) ¥ 74,800

定価合計¥352,800➡¥238,000
●お支払い例● ¥12,000×24回 ¥8,300×36回 ¥6,700×48回

PC-H98S model 8-002
- PC-H98Smodel 8-002(80486S×20MHZ) ¥548,000
- CU-14(K)(0.28 14インチカラーCRT) ¥ 89,800

定価合計¥637,800➡¥458,000
●お支払い例● ¥23,000×24回 ¥16,000×36回 ¥12,700×48回

PC-9801DA2
- PC-9801DA2(32ビット本体FM音源付) ¥448,000
- CU-14FD(14インチカラーCRT) ¥ 74,800
- PCマウス ¥ 6,800
- VP-1350PC(24ドットシリアルプリンター) ¥ 96,800

定価合計¥626,400➡¥395,000
●お支払い例● ¥19,900×24回 ¥13,800×36回 ¥9,300×60回

PC-9801DX2
- PC-9801DX2(16ビット本体FM音源付) ¥318,000
- PC-KD854N(14インチカラーCRT) ¥ 84,800
- AP-900PC(48ドットカラープリンター) ¥ 94,800

定価合計¥497,600➡¥293,000
●お支払い例● ¥14,800×24回 ¥10,300×36回 ¥8,200×48回

PC-286GE2
- PC-286GE2(32ビット本体FM音源付) ¥298,000
- CU-14KD(14インチカラーCRT) ¥ 89,800
- BJ-10V(48ドットバブルジェットプリンター) ¥ 74,800
- プリンターケーブル ¥ 4,800

定価合計¥467,400➡¥299,000
●お支払い例● ¥15,000×24回 ¥10,500×36回 ¥8,300×48回

PC-386GS512
- PC-386GS512(32ビット本体FM音源付) ¥398,000
- CR-5500(15インチハイレゾモニター) ¥168,000
- ドータA100(100Mハードディスク) ¥118,000

定価合計¥684,000➡¥520,000
●お支払い例● ¥26,100×24回 ¥18,200×36回 ¥12,200×60回

PC-386P
- PC-386P(32ビット本体FM音源付) ¥268,000
- CU-14KD(0.28 14インチカラーCRT) ¥ 89,800
- PC-マウス ¥ 6,800

定価合計¥364,600➡¥249,000
●お支払い例● ¥23,100×12回 ¥12,500×24回 ¥8,700×36回

PC-286VJ-STD
- PC-286VJ-STD(16ビット本体FM音源付) ¥228,000
- CU-14KD(14インチカラーCRT) ¥ 89,800
- PC-マウス+マウスパット+ポケット ¥ 9,800
- JOY-STATION+JOYパット ¥ 13,780

定価合計¥341,380➡¥238,000
●お支払い例● ¥22,200×12回 ¥12,000×24回 ¥8,400×36回

PC-386noteW
- PC-386noteW(32ビット本体ノート型) ¥278,000
- BJ-10V(48ドットバブルジェットプリンター) ¥ 74,800
- プリンターケーブル ¥ 4,800

定価合計¥357,600➡¥245,000
●お支払い例● ¥19,000×15回 ¥12,300×24回 ¥8,600×36回

★★★NEC EPSON★DTM・ビジネスソフト超特価品!! ★★★★★★★★★★★★★★★★★

商品	価格	定価合計
ミュージ郎	~~¥127,800~~	定価合計¥158,000➡現金特価
ミュージ郎300	現金特価	定価合計¥88,000➡現金特価
ミュージ郎500	現金特価	定価合計¥145,000➡現金特価
ミュージ郎Jr.NOTE	¥77,800	定価合計¥93,000➡¥77,800
ミュージ郎Jr.BOARD	¥48,800	定価合計¥59,800➡¥48,800
MA-12C 2(アンプ付スピーカー)	~~¥23,800~~	定価合計¥28,000➡現金特価
EPSON MS-Windows Ver3.0	¥19,800	定価合計¥25,000➡¥19,800
NEC MS-Windows Ver3.0	¥19,800	定価合計¥25,000➡¥19,800
一太郎 Ver4.3	現金特価	定価合計¥58,000➡現金特価
花子 Ver2.0	現金特価	定価合計¥58,000➡現金特価
ロータス 1-2-3 2.3J	~~¥68,600~~	定価合計¥98,000➡現金特価
パワーベース	現金特価	定価合計¥19,400➡現金特価
Z' STAFF KID 98	~~¥22,400~~	定価合計¥28,000➡現金特価
TORBOC++1.0	現金特価	定価合計¥29,800➡現金特価
オーシャノグラフィII	現金特価	定価合計¥22,000➡現金特価
RCM Ver2	現金特価	定価合計¥58,000➡現金特価
The CARD 3+	~~¥36,000~~	定価合計¥58,000➡現金特価
アスカ ASKA	現金特価	定価合計¥32,000➡現金特価
Let's アイリス 4.0	現金特価	定価合計¥58,000➡現金特価
マルチプラン 4.0	現金特価	定価合計¥68,000➡現金特価
大番頭 Ver3.0	¥187,500	定価合計¥250,000➡¥187 00
5段パソコンラック	¥14,300	定価合計¥38,000➡¥14,300
4段パソコンラック	¥12,800	定価合計¥29,800➡¥12,800
3段パソコンラック	¥9,800	定価合計¥13,000➡¥9,800
大福帳	¥58,500	定価合計¥78,000➡¥58,500
TOP財務会計(Aシステム)	¥73,500	定価合計¥98,000➡¥73,500
祢生II	¥60,000	定価合計¥80,000➡¥60,000

アオヤマ年末サプライ品フェア
※店舗のみ実施

〈フロッピーディスク〉
- (有名メーカー)5' 2HD 10枚 ¥680より
- (有名メーカー)3.5' 2HD 10枚 ¥1,680より

〈フロッピーケース〉
- (5'用) 200枚収納 ¥2,280
- (5'用) 100枚収納 ¥580
- (5'+3.5'用) 120枚収納 ¥880

〈マウス 他〉
- (PC用)マウス ¥1,400より
- クリップホルダー+マウスパット+PC用マウス(200カウント) ¥1,680

※この他にも、いろんな商品をとりそろえておりますので、是非ご来店下さい。

ソフト注文書

氏 名(フリガナ)

御住所 〒

TEL ( )

本体機種
インチ 2DD 2HD CD-ROM

商品名	割引金額

郵送料

合計金額

郵送料は、ソフト、1本360円 2本670円 その他670円、宅急便1,000円

03(3987)7771 東京
011(2 5 1)1777 札幌

定休日：木 送料を忘れずに御注文下さい。
〔土・日・祭日SHOPは営業致しております〕
すでに、注文いただいているお客様のお届け時間やその他のお問い合わせは、上記へお電話ください。

送り先：〒060 札幌市中央区南2条西3丁目リンクエキビル
FAXによる商品のお問い合わせは20時間下記のNo.で……03-3985-5221
●ソフトのご注文のみご使用下さい。
●価格はお電話にてご確認下さい。

ASCII

コンピュータの最新情報は、アスキーの雑誌から。

アスキーは出版事業を通して、質の高い最新情報をお届けすることを目指しています。ソフトウェア・ハードウェア・半導体などの開発で得たノウハウを誌面に活かしたアスキーの雑誌は、どれをとっても嬉しくなるほどの充実度です。ゲームからOSまで、ニーズに合わせて全11誌。明るいコンピュータライフを築きたいあなたの最高のパートナーとなることをお約束します。

マイクロ・コンピュータ情報誌
ASCII
毎月18日発売
通常号　定価580円

コンピュータ技術総合誌
Super ASCII
毎月18日発売
通常号　定価680円

UNIX REVIEW誌提携
UNIX MAGAZINE
毎月18日発売
通常号　定価810円

Macintosh総合誌
MAC POWER
毎月18日発売
通常号　定価940円

ノートブック・コンピューター活用情報誌
LAPTOP
毎月18日発売
通常号　定価680円

パソコン通信を100%活用するための情報誌
NETWORKER
A Magazine For Digital and Personal Communications
3,6,9,12月の各月
18日発売
通常号　定価1600円

パソコン新時代をリードするWindows情報誌
Windows Magazine
毎月8日発売
('91年11月8日創刊)
通常号　定価1000円

パソコン&ワープロ情報誌
EYE·COM
毎月1,15日発売
通常号　定価390円

パーソナルコンピュータ情報誌
LOGiN
毎月第1,3金曜日発売
通常号　定価490円

ホームパーソナルコンピュータ情報誌
MSX magazine
毎月8日発売
通常号　定価390円

WEEKLY ファミコン通信
毎週金曜日発売
通常号　定価280円

〒107-24 東京都港区南青山6-11-1 スリーエフ南青山ビル TEL.03(3486)1977 **株式会社アスキー**

＊表示価格には消費税が含まれています。

ご注文は全国どこでもフリーダイアル

ご注文専用フリーダイヤル
0120 TEL.0120-32-2242
0120 FAX.0120-32-2264

お問い合せ　〒232 横浜市南区通町3-50-1
TEL.045-715-9222

●営業時間/10:00〜20:00
●休 業 日/日曜・祝祭日

◆通信販売専門店だからできるこの価格、高価下取・買取大歓迎!!◆

FUJI CHOIE システム

HOTLINEの広告セットは基本的な組み合わせになっております。10人10色の使い方に合わせて、必要な周辺機器・ソフトを組み合わせるのが使いこなしの近道です。必要な物を自由に選んで下さい。あなたにぴったりの組み合わせを実現できます。広告にない商品もお問い合わせ下さい。

法人・団体のお客様台数一括納入ご相談下さい。またリースのご用命をお待ちしております。

★お届けは
1. 配達日ご指定OK(日曜祭日も可)
2. 夜間配達OK(18:00〜20:00)

★お支払いは
1. HOT LINE超低金利クレジット 業界随一の超低金利で、3〜84回までの回数を自由に設定できる便利なクレジットです。
2. 7ヵ月先からのお支払いスタート 商品は今すぐ受取お支払は7ヵ月先からでOK!!
3. ボーナス1回払いOK
4. ボーナスのみの支払いOK。 2回〜6回
5. キャンパスクレジット　20才以上の大学生・新社会人の方も、保証人なしでOK
6. 代金引換方式　商品到着時に現金一括払い(手数料1,000円)
8. 銀行振込もOK　荷造り送料1ヶに付900円

安心　ホットラインの安心と満足をお届けする業務体制は万全。
新品交換の期間は2ヶ月間、その間の故障は新品と取り替え。　満足

PC-286 CLUB

No. SP401-01

激安

PC-286CLUB(286CPU FM音源・3.5インチ2ドライブ) …168,000円
PC-KD854(ドットピッチ0.39チルト台付CRT) ……84,800円
標準価格合計 252,800円

HOTLINE特価 ¥139,800

5,000円×18回	ボーナス24,400円×3回
4,000円×24回	ボーナス17,000円×4回
3,500円×30回	ボーナス13,200円×5回
3,700円×48回	ボーナス なし

PC-9801NS/E

No. SP401-04

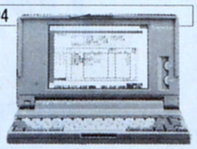

激安

PC-9801NS/E40(CPU80386SX、40MBハードディスク内蔵) ……418,000円

HOTLINE特価 ¥249,800

6,800円×24回	ボーナス31,800円×4回
5,000円×36回	ボーナス20,500円×6回
4,000円×48回	ボーナス15,700円×8回
4,900円×72回	ボーナス なし

PC-9801DA

No. SP401-06

激安

PC-9801DA2・DA/U2(386/20MHz FM音源1.6MBメモリ搭載) …448,000円
PC-KD882 ……89,800円
標準価格合計 537,800円

HOTLINE特価 ¥296,800

7,000円×36回	ボーナス18,200円×6回
5,000円×48回	ボーナス17,200円×8回
3,500円×60回	ボーナス18,800円×10回
5,800円×72回	ボーナス なし

PC-9801DX

No. SP401-08

激安

PC-9801DX2・DX/U2(286/12MHz FM音源搭載) ……318,000円
PC-KD854N(ドットピッチ0.39チルト台付CRT) …84,800円
標準価格合計 402,800円

HOTLINE特価 ¥225,000

7,000円×24回	ボーナス23,700円×4回
4,000円×36回	ボーナス21,700円×6回
3,000円×60回	ボーナス12,200円×10回
4,400円×72回	ボーナス なし

PC-386 NOTE A

No. SP401-02

激安

PC-386NA-STD(386SX/16MHz・拡張性豊富な98互換) ………268,000円

HOTLINE特価 ¥147,800

5,000円×18回	ボーナス27,100円×3回
4,500円×24回	ボーナス16,000円×4回
4,900円×36回	ボーナス なし
3,900円×48回	ボーナス なし

《スペシャルプライスセット》

価格と納期に自信あり!

●振込口座・横浜銀行弘明寺支店
普通1066320 口座名義・ホットライン
〒232 横浜市南区通町3-50-1
☎045(715)9222

PC-386 GE

No. SP401-09

激安

PC-386GE2/5(32ビットCPU、3.5インチFDD2基搭載)298,000円
PC-KD854N(ドットピッチ0.39チルト台付CRT) …84,800円
標準価格合計 382,800円

HOTLINE特価 ¥235,000

6,500円×24回	ボーナス29,500円×4回
5,000円×36回	ボーナス17,700円×6回
3,500円×48回	ボーナス16,500円×8回
4,600円×72回	ボーナス なし

PC-386 NOTE W

No. SP401-03

激安

PC-386NW2(386SX完全A4サイズ98互換2FDDノートパソコン) …278,000円

HOTLINE特価 ¥169,800

7,000円×18回	ボーナス23,600円×3回
5,000円×24回	ボーナス19,400円×4回
3,000円×36回	ボーナス16,400円×6回
4,500円×48回	ボーナス なし

J-3100

No. SP401-05

激安　台数限定

J-3100SSW001(IBM互換ノートパソコン) ……198,000円
BJ-10V(48ドットバブルジェットプリンター) ……74,800円
プリンターケーブル ……5,500円
標準価格合計 278,300円

HOTLINE特価 ¥99,800

5,000円×12回	ボーナス25,400円×2回
4,000円×18回	ボーナス15,000円×3回
3,000円×24回	ボーナス11,400円×4回
3,400円×36回	ボーナス なし

PC-9801DS

No. SP401-07

激安

PC-9801DS2・DS/U2(386SX16MHz FM音源搭載) ……358,000円
XC-14980C/2(0.28ミリドット14インチCRT) ……107,000円
標準価格合計 465,000円

HOTLINE特価 ¥269,800

5,000円×36回	ボーナス24,700円×6回
3,000円×48回	ボーナス25,000円×8回
2,500円×60回	ボーナス21,200円×10回
5,300円×72回	ボーナス なし

PC-9801NS/E

No. SP401-10

激安

PC-9801NS/E(386SX/16MHz高性能ノートパソコン) ……278,000円
TRUST-NE80(NS/E専用80MBハードディスクパック) …112,000円
標準価格合計 390,000円

HOTLINE特価 ¥285,000

5,000円×36回	ボーナス27,600円×6回
4,000円×48回	ボーナス21,200円×8回
3,000円×60回	ボーナス20,100円×10回
5,600円×72回	ボーナス なし

HOTLINE

12月20日号

PC98・EPSON・PCシリーズ お薦めセット

話題の ノートパソコン

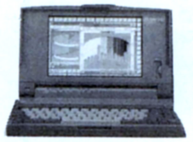

98 NOTE nc 新製品

No. 401-01

PC-9801NC,カラー液晶ノートパソコン(NS E用ハードディスク取付可能 ……598,000円

HOTLINE特価 ¥429,000

10,000円×36回	ボーナス26,700円×6回
7,000円×48回	ボーナス26,000円×8回
5,000円×60回	ボーナス27,300円×10回
8,400円×72回	ボーナス なし

98 NOTE nc 新製品

No. 401-02

PC-9801NC 40(ハードディスク内蔵カラーノートパソコン) ……738,000円

HOTLINE特価 ¥498,000

12,000円×36回	ボーナス28,600円×6回
9,000円×48回	ボーナス25,000円×8回
5,000円×60回	ボーナス36,500円×10回
9,800円×72回	ボーナス なし

PC-9801NS/E

No. 401-03

PC-9801NS/E(386SX/16MHz高性能ノートパソコン) ……278,000円
CRC-IHE40(NS/E専用ハードディスクパック) 98,000円
RCS-4000(EMS対応4MB-RAMカード) ……74,800円
標準価格合計 450,800円

HOTLINE特価 34%引き ¥298,000

8,000円×30回	ボーナス24,500円×5回
6,000円×36回	ボーナス24,400円×6回
4,000円×48回	ボーナス23,400円×8回
5,900円×72回	ボーナス なし

PC-9801NS /E40

No. 401-04 NS/E40WINDOWS入門

PC-9801NS E40(CPU80386SX,40MBハードディスク内蔵) ……418,000円
RCS-4000(EMS対応4MB-RAMカード) ……74,800円
AP-300(48ドットノートパソコン用熱転写プリンター) …59,800円
プリンターケーブル ……5,500円
AM-350(バスマウス,350カウント仕様) ……6,800円
PS98-019-HV(日本語MS-DOS Ver3.3C) ……9,800円
MS'WINDOWS ……25,000円
標準価格合計 599,700円

HOTLINE特価 ¥378,000

7,000円×36回	ボーナス34,700円×6回
5,500円×48回	ボーナス27,200円×8回
3,500円×60回	ボーナス29,700円×10回
7,500円×72回	ボーナス なし

PC-386 NOTE W

No. 401-05

汎用マウス変換コード進呈

PC-386NW2(386SX完全A4サイズ98互換2FDDノートパソコン) …278,000円
AP-300(48ドットノートパソコン用熱転写プリンター) …59,800円
プリンターケーブル ……5,500円
MS WORKS(ワープロ表計算データベース通信統合型ソフト…40,000円
標準価格合計 383,300円

HOTLINE特価 ¥229,800

7,000円×24回	ボーナス25,000円×4回
5,000円×30回	ボーナス26,000円×5回
3,000円×36回	ボーナス28,700円×6回
4,500円×72回	ボーナス なし

PC-386 NOTE W

No. 401-06

汎用マウス変換コード進呈

PC-386NW-1B(386SX/16MHz・A4サイズ・1FDD+40MB HDD) 418,000円
BJ-10V(A4バブルジェットプリンタ) ……74,800円
プリンターケーブル ……5,500円
標準価格合計 498,300円

HOTLINE特価 ¥289,000

7,000円×30回	ボーナス28,300円×5回
5,500円×36回	ボーナス25,600円×6回
3,000円×48回	ボーナス28,000円×8回
5,700円×72回	ボーナス なし

PC-386 NOTE AE

No. 401-07

PC-386NAE(386SX98完全互換ノート) ……238,000円
PC-RDC(RAMドライブカード) ……30,000円
PACK A40(40MBハードディスク) ……138,000円
標準価格合計 406,000円

HOTLINE特価 ¥269,800

7,500円×24回	ボーナス33,600円×4回
5,000円×36回	ボーナス24,700円×6回
2,500円×60回	ボーナス21,200円×10回
5,300円×72回	ボーナス なし

PC-98DO+

No. 401-10

ゲームソフト2本進呈

PC-98DO/+(88/98用の2つのソフトが使える) 278,000円
PC-KD854N(0.39ミリドット高解像度チルト台付CRT) ……84,800円
標準価格合計 362,800円

HOTLINE特価 ¥209,800

5,000円×30回	ボーナス21,200円×5回
4,000円×36回	ボーナス18,600円×6回
2,500円×48回	ボーナス18,500円×8回
4,100円×72回	ボーナス なし

PC-9801DX

No. 401-11

PC-9801DX2 DX/U2(286/12MHz FM音源付) …318,000円
CU-14FD(0.31ミリドット高解像度チルト台付CRT) …74,800円
標準価格合計 392,800円

HOTLINE特価 ¥228,800

6,500円×24回	ボーナス27,800円×4回
5,000円×36回	ボーナス16,500円×6回
3,000円×48回	ボーナス18,500円×8回
4,500円×72回	ボーナス なし

24時間FAX受付け

組み合わせ自由自在あなたの欲しい組み合わせを
御相談下さい。専門係員がアドバイス致します。

月々のお支払いは御予算に応じて

PC-9801DS

No. 401-08

PC-9801DS2 DS/U2(386SX16MHz FM音源付) 358,000円
PC-KD882(0.31ミリドット15インチ高解像度チルト台付CRT) 89,800円
VP-2600PC(24ドット高速136桁プリンター) ……145,000円
AM-350(バスマウス・350カウント仕様) ……6,800円
標準価格合計 599,600円

HOTLINE特価 ¥358,000

7,000円×36回	ボーナス30,900円×6回
5,000円×48回	ボーナス27,200円×8回
3,500円×60回	ボーナス27,200円×10回
7,100円×72回	ボーナス なし

PC-9801UR/UF

No. 401-09 初心者ファミリー用すぐ使える親切な組合せ

3.5インチフロッピーディスク10枚進呈

PC-9801UF UR(初心者向き98基本モデル) …218,000円
PC-KD854N(0.39ミリドット高解像度チルト台付CRT) 84,800円
AM-350 ……6,800円
PC-PR150T(48ドットカラー熱転写プリンター) …64,800円
PS98-019-HV(日本語MS-DOS Ver.3.3C) ……9,800円
アシストワード(シンプルワープロソフト) ……9,700円
アシストカード(簡単データベース住所録作り等) …9,700円
アシストアート(簡易イラスト作成ソフト) ……9,700円
標準価格合計 413,300円

HOTLINE特価 39%引き ¥249,800

7,500円×24回	ボーナス28,400円×4回
5,000円×36回	ボーナス21,100円×6回
3,500円×48回	ボーナス19,100円×8回
5,000円×72回	ボーナス なし

PC-9801DX

No. 401-12 パソコン通信入門の方に最適

PC-9801DX2 DX/U2(286/12MHz FM音源付) …318,000円
PC-KD882(0.31ミリドット15インチ高解像度チルト台付CRT) 89,800円
AP-900PC(48ドット高速カラー熱転写プリンター) ……94,800円
PV-A24B5(2400/5高性能モデム) ……39,800円
PS98-019HMWまたはHV(日本語MS-DOS Ver3.3C) ……9,800円
アシストコール(簡易パソコン通信ソフト) ……9,700円
標準価格合計 561,900円

HOTLINE特価 41%引き ¥329,800

6,500円×36回	ボーナス28,000円×6回
5,000円×48回	ボーナス22,600円×8回
3,500円×60回	ボーナス23,300円×10回
6,500円×72回	ボーナス なし

PC-9801NC 新製品

No. 401-13

PC-9801NC(カラー液晶ノートパソコン)NS/E用ハードディスク取付可能 ……598,000円
BJ-10V(A4バブルジェットプリンター) ……74,800円
プリンターケーブル ……5,500円
HARMONY(一太郎とロータスの一体統合ソフト) ……50,000円
PS98-019-HV(日本語MS-DOS Ver3.3C) ……9,800円
PACK E40(NS/E用40MB 高速HDD) ……118,000円
標準価格合計 856,100円

HOTLINE特価 ¥509,800

12,000円×36回	ボーナス31,300円×6回
8,000円×48回	ボーナス33,100円×8回
5,000円×60回	ボーナス38,300円×10回
10,100円×72回	ボーナス なし

PC-9801DS

No. 401-14 DS2 WINDOWS導入に最適

PC-9801DS2 DS/U2(386SX16MHz FM音源付)・358,000円
XC-1498C/2(0.28ミリドット14インチCRT) ……107,000円
CRC-SC100A(100MB外付ハードディスク) ……122,000円
EDS-4000(DS専用4MB増設RAM) ……44,800円
PS98-019HMWまたはHV(日本語MS-DOS Ver3.3C) ……9,800円
MS'WINDOWS ……25,000円
標準価格合計 666,600円

HOTLINE特価 37%引き ¥415,000

8,500円×36回	ボーナス33,200円×6回
6,000円×48回	ボーナス30,100円×8回
4,000円×60回	ボーナス31,700円×10回
8,200円×72回	ボーナス なし

PC-9801DA

No. 401-15

PC-9801DA2 DA/U2(386/20MHz FM音源付 人気No.1) 448,000円
PC-KD881(0.28ミリドット15インチ高解像度CRT) …118,000円
LP-3000(高品位レーザープリンター) ……254,000円
LP-3000ETCX(トナーカートリッジ) ……29,000円
KP-MP(プリンターケーブル) ……5,600円
標準価格合計 854,600円

HOTLINE特価 45%引き ¥469,800

10,000円×36回	ボーナス35,400円×6回
8,000円×48回	ボーナス26,900円×8回
5,000円×60回	ボーナス33,100円×10回
9,300円×72回	ボーナス なし

PC-9801DA

No. 401-16

PC-9801DA2 DA/U2(386/20MHz FM音源付 人気No.1) 448,000円
XC-1498C/2(0.28ミリドット14インチCRT) ……107,000円
TX-130(ITEC 130MB外付ハードディスク) …138,000円
P10-DA134-4ME(DA専用内蔵4MB増設RAM) …… 42,000円
HG-4000PC(48ドット高速136桁インクジェットプリンター) …198,000円
AM-350(バスマウス・350カウント仕様) ……6,800円
PS-98-019-HMWまたはHV(日本語MS-DOS Ver3.3C) …9,800円
MS'WINDOWS ……25,000円
標準価格合計 977,400円

HOTLINE特価 42%引き ¥566,800

10,000円×48回	ボーナス30,300円×8回
8,000円×60回	ボーナス28,000円×10回
5,000円×72回	ボーナス37,500円×12回

PC-9801CS 新製品

No. 401-17 場所を取らないワープロセット

省スペース

PS-9801CS2(32ビットCPU搭載12インチCRT一体型) ……398,000円
PC-PR100/45(パソコン本体の下に置ける24ドットプリンター) 89,800円
一太郎DASH(ワープロソフト) ……39,000円
標準価格合計 526,800円

HOTLINE特価 ¥358,000

7,500円×36回	ボーナス27,700円×6回
5,000円×48回	ボーナス27,100円×8回
3,500円×60回	ボーナス27,100円×10回
7,100円×72回	ボーナス なし

PC-98 GS

No. 401-18

PC-98GS Model1(DOS'V付 新98アーキテクチャー32ビット) ……698,000円
XC-98V3(640*480ドット表示可能14型ディスプレイ) ……128,000円
標準価格合計 826,000円

HOTLINE特価 ¥549,000

9,000円×48回	ボーナス33,200円×8回
7,000円×60回	ボーナス31,400円×10回
5,000円×72回	ボーナス35,200円×12回

最新ノートパソコンコーナー

98 NOTE nc

No. 401-19

PC-9801NC(カラー液晶386SX20MHzCPU搭載) ……598,000円
TRUST-NE80(NS/E専用80MBハードディスクパック) ……112,000円
標準価格合計 710,000円

HOTLINE特価 ¥499,800

12,000円×36回	ボーナス28,900円×6回
10,000円×48回	ボーナス19,200円×8回
8,000円×60回	ボーナス18,700円×10回
9,800円×72回	ボーナス なし

PC-386

No. 401-20

PC-386BOOK-LC(カラー液晶・2FDD386SX搭載) ……658,000円

予約受付

12,000円×36回	ボーナス28,200円×6回
10,000円×48回	ボーナス18,700円×8回
8,000円×60回	ボーナス18,200円×10回

J-3100

No. 401-21

J-3100SX01W(386SX20MHz/2MB 白液晶) ……278,000
DYNA PACK60(3100用60MBハードディスク) ……108,000円
標準価格合計 386,000円

HOTLINE特価 ¥298,000

6,000円×36回	ボーナス24,200円×6回
4,500円×48回	ボーナス20,300円×8回
3,000円×60回	ボーナス21,800円×10回
5,900円×72回	ボーナス なし

J-3100

No. 401-22

J3100SX0VW(VGA対応16階調表示DOS'V対応) ……328,000円
DYNA PACK60(J3100用60MBハードディスク) ……108,000円
J31DPR02(超小型B4・48ドット熱転写プリンター) …… 69,800円
標準価格合計 505,800円

HOTLINE特価 ¥379,000

8,000円×36回	ボーナス28,800円×6回
6,000円×48回	ボーナス24,300円×8回
4,000円×60回	ボーナス26,700円×10回
7,500円×72回	ボーナス なし

PC-286 VJ

No. 401-23

PC-286VJ5 ……228,000円
PC-KD882(0.31ミリドット15インチ高解像度CRT) ……89,800円
AM-350(バスマウス・350カウント仕様) ……6,800円
標準価格合計 324,600円

HOTLINE特価 ¥218,000

4,000円×36回	ボーナス20,300円×6回
3,000円×48回	ボーナス16,800円×8回
2,500円×60回	ボーナス14,300円×10回
4,300円×72回	ボーナス なし

HOTLINE

12月20日号

PC-286

No. 401-24 プリンター付98互換 お買得セット

PC-286CLUB(286CPU FM音源・3.5インチ2ドライブ) …168,000円
PC-KD882(0.31ミリドット15インチ高解像度チルト台付CRT) 89,800円
PC-PR150T(80桁48ドット・カラー熱転写プリンター) …64,800円
標準価格合計 322,600円

HOTLINE特価 ¥185,000

5,000円×24回	ボーナス24,300円×4回
3,500円×30回	ボーナス24,400円×5回
3,000円×36回	ボーナス19,800円×6回
4,100円×60回	ボーナス なし

PC-386

新製品

No. 401-25

PC-386P(386SX/16MHz 16MB高性能コンパクトサイズ) 268,000円
PC-KD854N(0.39ミリドット高解像度チルト台付CRT) 84,800円
BJ-10V(A4バブルジェットプリンター) ……74,800円
プリンターケーブル ……5,500円
標準価格合計 433,100円

HOTLINE特価 37%引き ¥276,000

6,500円×30回	ボーナス28,400円×5回
4,500円×36回	ボーナス29,200円×6回
2,500円×48回	ボーナス29,100円×8回
5,500円×72回	ボーナス なし

PC-386 GS

No. 401-26

PC-386GS2 GS5(386/20MHZハイレゾ対応) 398,000円
CR-5500(ハイレゾ高解像度ディスプレイ) ……168,000円
標準価格合計 566,000円

HOTLINE特価 ¥399,800

7,500円×36回	ボーナス36,000円×6回
5,000円×48回	ボーナス33,500円×8回
4,000円×60回	ボーナス29,500円×10回
7,900円×72回	ボーナス なし

PC-386 GE

No. 401-27

PC-386GE3(386SX16MHz・3.5/5インチ計3ドライブ) ……323,000円
PC-KD882(0.31ミリドット15インチ高解像度チルト台付CRT) 89,800円
標準価格合計 412,800円

HOTLINE特価 ¥259,800

7,000円×30回	ボーナス21,300円×5回
5,000円×36回	ボーナス22,700円×6回
3,500円×48回	ボーナス20,400円×8回
5,100円×72回	ボーナス なし

IBM

No. 401-28

PS/55NOTE-SJ4(DOS,Ver4.0同梱40MBHD内蔵) ……368,000円

HOTLINE特価 ¥239,800

5,000円×36回	ボーナス18,500円×6回
3,500円×48回	ボーナス17,100円×8回
3,000円×60回	ボーナス14,100円×10回
4,700円×72回	ボーナス なし

PC-386 GS

No. 401-29

PC-386GS3(386/20MHzハイレゾ対応 3.5-2FDD,5-1FDD) ……423,000円
CR-5500(ハイレゾ15インチ高解像度CRT) ……168,000円
標準価格合計 591,000円

HOTLINE特価 ¥429,800

10,000円×36回	ボーナス27,000円×6回
6,000円×60回	ボーナス21,500円×10回
5,000円×72回	ボーナス20,800円×12回
8,400円×72回	ボーナス なし

TERADRIVE MODEL

No. 401-30

TERADRIVE MODEL2(2FDD・1MBメモリー) ……188,000円
HTR-220(0.31ミリドットデュアルスキャンディスプレイ) …79,800円
HTR-2300(専用マウス) ……68,000円
標準価格合計 274,600円

HOTLINE特価 ¥184,800

4,000円×36回	ボーナス13,600円×6回
3,000円×48回	ボーナス11,500円×8回
2,000円×60回	ボーナス12,800円×10回
3,600円×72回	ボーナス なし

TERADRIVE MODEL

No. 401-31

TERADRIVE MODEL3(30MB/HDD 2MB,DOS/V搭載) ……248,000円
HTR-2200(0.31ミリドットデュアルスキャンディスプレイ) ……79,800円
HTR-2300(専用マウス) ……6,800円
標準価格合計 334,600円

HOTLINE特価 ¥219,800

4,000円×36回	ボーナス20,600円×6回
3,000円×48回	ボーナス17,000円×8回
2,500円×60回	ボーナス14,500円×10回
4,300円×72回	ボーナス なし

J-3100 シリーズ

ダイナブック用各種オプション超特価!!
低金利クレジットでまとめてどうぞ…

No. 401-35

J-3100SSW01(IBM/PC互換ノートパソコン) …198,000円

HOTLINE特価 ¥59,800

No. 401-36

J-3100SX001(386SX/12MHz・2MBメモリー実装) ……258,000円

HOTLINE特価 ¥139,800

4,000円×24回	ボーナス16,700円×4回
3,000円×36回	ボーナス0円×6回
2,000円×60回	ボーナス6,700円×10回
2,700円×72回	ボーナス なし

No. 401-37

J-3100SX001VW(VGA・DOS'V対応32ビットA4サイズ) ……328,000円

好評発売中

4,000円×36回	ボーナス22,500円×6回
3,000円×48回	ボーナス18,500円×8回
2,500円×60回	ボーナス15,700円×10回
4,500円×72回	ボーナス なし

Macintosh Classic

No. 401-38

MAC CLASSIC II 4MB/FD(CPU68030/16MHz)

MAC専用内蔵型HDD/105MB 2年保証付

HOTLINE特価 ¥298,000

2年保証付 HDD装着料別途

7,000円×30回	ボーナス30,500円×5回
5,000円×36回	ボーナス30,400円×6回
3,500円×48回	ボーナス26,400円×8回
6,600円×60回	ボーナス なし

No. 401-39

Power BOOK100 2M/HD20漢字/FD ……398,000円

HOTLINE特価 ¥287,000

6,000円×36回	ボーナス22,000円×6回
4,500円×48回	ボーナス18,500円×8回
3,000円×60回	ボーナス20,400円×10回
5,600円×72回	ボーナス なし

No. 401-40

Mac classic FD 2MBモデル ……198,000円

HOTLINE特価 ¥115,000

4,000円×18回	ボーナス20,000円×3回
3,000円×24回	ボーナス15,500円×4回
2,000円×30回	ボーナス15,400円×5回
3,000円×48回	ボーナス なし

No. 401-41

Mac classic 40HD 4MBモデル ……309,000円

HOTLINE特価 ¥189,000

5,000円×24回	ボーナス25,000円×4回
4,000円×30回	ボーナス20,900円×5回
3,000円×36回	ボーナス20,300円×6回
5,000円×48回	ボーナス なし

No. 401-42

Mac LC 40HD 4MB+12インチRGB+512K …498,000円

HOTLINE特価 ¥325,000

7,000円×36回	ボーナス23,700円×6回
5,000円×48回	ボーナス21,600円×8回
3,000円×60回	ボーナス25,400円×10回
6,400円×72回	ボーナス なし

No. 401-43

Mac II Si 40HD 5MB
13インチカラーモニター
キーボード
セット合計 189,000円

HOTLINE特価 ¥489,000

12,000円×36回	ボーナス26,900円×6回
10,000円×48回	ボーナス17,700円×8回
8,000円×60回	ボーナス17,400円×10回
9,600円×72回	ボーナス なし

X68000 シリーズ

好評X6800
ゲームソフト進呈

No. 401-32

CZ-634C-TN(XVI) ……442,800円
CZ-604D(0.31ミリドット・スピーカー付14型ディスプレイ) ……94,800円
標準価格合計 537,600円

HOTLINE特価 ¥379,800

6,000円×36回	ボーナス26,800円×6回
4,500円×48回	ボーナス22,300円×8回
3,000円×60回	ボーナス23,500円×10回
6,100円×72回	ボーナス なし

No. 401-33

CZ-604C(SUPER)残り台数わずか ……348,000円
CZ-606D ……79,800円
標準価格合計 427,800円

HOTLINE特価

7,000円×24回	ボーナス26,300円×4回
5,000円×36回	ボーナス17,500円×6回
3,000円×48回	ボーナス19,300円×8回
4,600円×72回	ボーナス なし

No. 401-34

CZ-644C-TN(XVI-HD) ……518,000円
CZ-614D(TVチューナー付CRT)中古 ……135,000円
標準価格合計 653,000円

HOTLINE特価 ¥479,800

10,000円×36回	ボーナス31,000円×6回
8,000円×48回	ボーナス23,500円×8回
7,000円×60回	ボーナス18,200円×10回
10,000円×60回	ボーナス なし

ディスプレイ ＼ 本体		XVI CZ-634C ¥368,000	XVI-HD CZ-644C ¥519,800	SUPER CZ-604C ¥348,000	SUPER HD CZ-623C ¥498,000	PRO/2 CZ-653C ¥285,000
¥ 79,800 CZ-606D	標準価格合計 / セット特価	¥447,800 HL特価	¥599,600 HL特価	¥427,800 HL特価	¥577,800 ¥292,000	¥364,800 ¥199,800
¥ 94,800 CZ-604D	標準価格合計 / セット特価	¥462,800 HL特価	¥614,600 HL特価	¥442,800 ¥244,800	¥592,800 ¥294,000	¥379,800 ¥209,800
¥ 99,800 CZ-607D	標準価格合計 / セット特価	¥467,800 HL特価	¥619,600 HL特価	¥447,800 ¥274,800	¥597,800 ¥306,800	¥384,800 ¥225,000
¥135,000 CZ-614D	標準価格合計 / セット特価	¥503,000 HL特価	¥654,800 HL特価	¥483,000 ¥280,000	¥633,000 ¥332,000	¥420,000 ¥239,000
¥148,000 CU-21HD	標準価格合計 / セット特価	¥516,000 HL特価	¥667,800 HL特価	¥496,000 ¥284,800	¥646,000 ¥337,800	¥433,000 ¥245,000

本体・周辺機器 新品　12月20日号

★本体		
NEC PC-9801NC	標準価格598,000円	を特価429,000円
NEC PC-9801NC/40	標準価格738,000円	を特価498,000円
NEC PC-98GS/1	標準価格698,000円	を特価478,000円
NEC PC-9801CS2	標準価格398,000円	を特価269,800円
NEC PC-H98S8/002	標準価格548,000円	を特価375,000円
NEC PC-9801DA2	標準価格448,000円	を特価249,000円
NEC PC-9801DS2	標準価格358,000円	を特価229,000円
NEC PC-9801DX2	標準価格318,000円	を特価189,800円
NEC PC-98DO+	標準価格278,000円	を特価179,000円
NEC PC-9801NS/E	標準価格278,000円	を特価193,000円
NEC PC-9801NS/E20	標準価格378,000円	を特価245,000円
NEC PC-9801NS/E40	標準価格418,000円	を特価249,800円
NEC PC-9801NV	標準価格248,000円	を特価159,800円
SHARP CZ-634C-TN	標準価格368,000円	をHOTLINE特価
SHARP CZ-644C-TN	標準価格518,000円	をHOTLINE特価
SHARP CZ-604C-TN限	標準価格348,000円	をHOTLINE特価
TOSHIBA J3100SSW001	標準価格198,000円	を特価 59,800円
TOSHIBA J3100SX001	標準価格258,000円	を特価139,800円
TOSHIBA J3100SX01P	標準価格298,000円	を特価209,800円
TOSHIBA J3100SX 001VW	標準価格328,000円	を特価228,000円
TOSHIBA J3100SL 001VW	標準価格378,000円	を特価268,800円
EPSON PC-286CLUB-STD	標準価格168,000円	を特価102,000円
EPSON PC-286VJ	標準価格228,000円	を特価167,000円
EPSON PC-386P	標準価格268,000円	を特価196,000円
EPSON PC-386GE3	標準価格328,000円	を特価214,000円
EPSON PC-386GE2/5	標準価格298,000円	を特価198,000円
EPSON PC-386GS2/5	標準価格398,000円	を特価289,800円
EPSON PC-386GS3	標準価格423,000円	を特価305,000円
EPSON PC-386B-LC	標準価格658,000円	を予約受付中
EPSON PC-386NAE1	標準価格238,000円	を特価166,000円
EPSON PC-386NA	標準価格268,000円	を特価147,800円
EPSON PC-386NW-1B	標準価格418,000円	を特価249,800円
EPSON PC-386NW2	標準価格278,000円	を特価169,800円
IBM PS/55NOTE-SJ4	標準価格368,000円	を特価228,000円
IBM PS-55NOTE-SJ1	標準価格248,000円	を特価166,000円
SEGA TERADRIVE/1	標準価格148,000円	を特価 98,000円
SEGA TERADRIVE/2	標準価格188,000円	を特価124,800円
SEGA TERADRIVE/3	標準価格248,000円	を特価164,800円
Mac Classic FD 2MB	標準価格210,000円	を特価118,000円
Mac Classic FD 4MB	標準価格310,000円	を特価189,800円
Mac SE/30 FD 2MB	標準価格498,000円	を特価277,000円
Mac LC HD 4MB	標準価格381,000円	を特価255,000円
★ディスプレイ	本体とセットで買えば更にお得	
★プリンター		
NEC PC-PR150N	標準価格 69,800円	を特価 47,000円
NEC PC-PR150T	標準価格 64,800円	を特価 38,800円
NEC PC-PR150VH	標準価格 99,800円	を特価 66,800円
NEC PC-PR201/60A	標準価格158,000円	を特価107,800円
SHARP IO-735X	標準価格248,000円	を特価153,000円
SHARP CZ-8PC5	標準価格 96,800円	を特価 76,000円
FUJITSU FM-PR204B	標準価格 80,000円	を特価 39,800円
STAR TX-24CL	標準価格 69,800円	を特価 36,800円
STAR JR-100CL	標準価格 99,800円	を特価 58,000円
STAR JR-200CL	標準価格134,800円	を特価 67,800円
日本REM PR-40T	標準価格120,000円	を特価 84,800円
EPSON AP-300	標準価格 59,800円	を特価 39,800円
EPSON VP-300	標準価格 69,800円	を特価 49,800円
EPSON AP-900PC	標準価格 94,800円	を特価 49,800円
EPSON AP-1000	標準価格 97,800円	を特価 74,800円
EPSON VP-2600PC	標準価格145,000円	を特価 74,800円
EPSON HG-4000PC	標準価格198,000円	を特価115,000円
EPSON LP-3000トナー付	標準価格283,000円	を特価147,000円
CANON BJ-10V	標準価格 74,800円	を特価 42,800円
CANON BJ-330J	標準価格208,000円	を特価129,800円
CANON BJ-130J	標準価格198,000円	を特価 88,000円
CANON LBP-A404LIPS3	標準価格355,000円	を特価227,000円
★ボード・拡張機器		
IOデータ PIO-98NT-2MP	標準価格 45,000円	を特価 31,800円
IOデータ PIO-98NT-4MP	標準価格 80,000円	を特価 56,800円
IOデータ PIO-98NT-8MP	標準価格150,000円	を特価106,800円
IOデータ PIO-DA134-4ME	標準価格 42,000円	を特価 29,800円
IOデータ PIO-DA134-6ME	標準価格 62,000円	を特価 43,800円
IOデータ EP-286BOOK-2M	標準価格 55,000円	を特価 38,800円
IOデータ EP-286BOOK-4M	標準価格 95,000円	を特価 67,800円
IOデータ PIO-31SS-4MB	標準価格 60,000円	を特価 42,800円
IOデータ PIO-31SS-8MB	標準価格110,000円	を特価 77,800円
IOデータ FJ-SIM32-2MA	標準価格 27,000円	を特価 19,800円
MELCO RCS-2000	標準価格 39,800円	を特価 29,800円
MELCO RCS-4000	標準価格 74,800円	を特価 55,800円
MELCO RCS-8000	標準価格145,000円	を特価107,800円
MELCO EDA-4000L	標準価格 44,800円	を特価 33,000円
MELCO EDA-8000L	標準価格 84,800円	を特価 82,800円
MELCO EMB-2000	標準価格 39,800円	を特価 29,800円
MELCO EMB-4000	標準価格 64,800円	を特価 47,800円
MELCO RCT-2000	標準価格 34,800円	を特価 25,800円
MELCO RCT-4000	標準価格 59,800円	を特価 44,200円
MELCO XMT-2000	標準価格 28,000円	を特価 20,800円
★FDドライブ		
CRC CRC-FD5N	標準価格 45,800円	を特価 31,600円
CRC CRC-FD5F	標準価格 43,800円	を特価 30,200円
CRC CRC-FD5SA	標準価格 43,800円	を特価 30,200円
CRC CRC-FD5WA	標準価格 65,800円	を特価 43,900円
CRC CRC-FD3.5SA	標準価格 38,800円	を特価 25,800円
CRC CRC-FD3.5WA	標準価格 58,800円	を特価 36,500円
ACCEL FDC-378	標準価格 59,800円	を特価 37,800円
ACCEL FDC-358	標準価格 69,800円	を特価 46,800円
ELECOM FDD-5S	標準価格 39,800円	を特価 29,800円
ELECOM FDD-5W	標準価格 59,800円	を特価 44,800円
ELECOM FDD-3.5S	標準価格 26,800円	を特価 21,800円
ELECOM FDD-3.5W	標準価格 45,800円	を特価 34,800円
ELECOM FDD-3.5SA	標準価格 35,800円	を特価 26,800円
ELECOM FDD-3.5WA	標準価格 49,800円	を特価 38,800円
ELECOM FD-311N	標準価格 29,800円	を特価 19,800円
★ハードディスク		
キャラベル AV-040EP	標準価格108,000円	を特価 79,800円
キャラベル AV-040SXE	標準価格108,000円	を特価 69,800円
ICM CARY PACK E40	標準価格118,000円	を特価 74,800円
ICM HC-100ES	標準価格138,000円	を特価 99,800円
ICM INTER-180ES	標準価格198,000円	を特価147,000円
アイテック TX-80/68,TOWNS	標準価格108,000円	を特価 78,800円
アイテック TX-130	標準価格148,000円	を特価 99,800円
CRC CRC-IHE40	標準価格 98,000円	を特価 64,800円
CRC CRC-SC130A	標準価格148,000円	を特価 89,800円
ティアック 80MB外付	標準価格188,000円	を特価 89,800円
ティアック HD-101A	標準価格128,000円	を特価 79,800円
緑電子 DOODA100	標準価格118,000円	を特価 87,800円
緑電子 びるとE40	標準価格 98,000円	を特価 72,000円
MEIC MD-25NS/E60	標準価格138,000円	を特価 99,800円
テクノジャパン TR-40NSE	標準価格 88,000円	を特価 64,800円
テクノジャパン PD-135GSX	標準価格158,000円	を特価112,000円

激安　ワープロ　操作ビデオ進呈

TOSHIBA JW-98UP	標準価格298,000円	を特価189,000円	20,700円×10回
TOSHIBA JW-95JP	標準価格198,000円	を特価114,800円	12,600円×10回
SHARP WD-A551	標準価格220,000円	をHOTLINE特価	17,400円×10回
NEC PWP-70SX	標準価格228,000円	をHOTLINE特価	17,100円×10回
Panasonic FW-U1J81	標準価格165,000円	をHOTLINE特価	13,900円×10回
NEC PWP-50SX	標準価格198,000円	を特価135,000円	14,800円×10回

特選中古品コーナー　高値買い取り大歓迎!!

全品リフレッシュ済
付属品一式付6ケ月保証

★ラップトップ&NOTE		
PC-286LS-STD(新古)		特価218,000円
PC-286BOOK-STD		特価139,800円
PC-286LE-STD		特価 99,800円
PC-9801LS2		特価158,000円
PC-9801NS/20	標準価格448,000円	特価186,000円
PC-9801NS(新品)		特価178,000円
PC-9801NV	標準価格248,000円	特価115,000円
PC-9801LV21		特価 99,800円
PC-98LT(サスケ付)		特価 45,000円
J3100SS001		特価 59,800円
J3100SX021(モデム付)		特価128,000円
★デスクトップ		
PC-386GE3	標準価格328,000円	特価188,000円
PC-9801RA3		特価213,000円
PC-9801VM2		特価 78,000円
PC-9801VX2		特価105,000円
PC-9801VX21		特価128,000円
PC-9801RX2		特価148,000円
PC-98DO		特価 99,800円
★TOWNS		
FM-TOWNS/1(2ドライブ2MB実装)+DP533(新品)		特価139,000円
FM-TOWNS/2+DP533(新品)+(KB105付)		特価158,000円
FM-TOWNS/2+DP533(新品)		特価148,000円
FM-TOWNS/2F+(DP422+KB105付)		特価165,000円
FM-TOWNS/20F+(DP533+KB150付・新品)		特価228,000円
★X68000		
CZ-652C(PRO)		特価138,800円
CZ-601C(ACE)		特価 76,800円
CZ-611C(ACE-HD)		特価158,000円
CZ-653(PRO2)		特価125,000円
CZ-644C(XVI-HD)		特価358,000円
★プリンター		
AP-850PC		特価 34,800円
VP-135K		特価 30,000円
VP-1000		特価 39,000円
HG-2550		特価 55,000円
TR-24CL		特価 19,800円
TX-24CL		特価 35,000円
AR-2415		特価 33,800円
PC-PR101TL3		特価 28,000円
PC-PT150T		特価 34,800円
PC-PR201H2		特価 79,000円
★ディスプレイ		
PC-KD854N		特価 36,000円
PC-KD854		特価 32,000円
N5913		特価 46,000円
CU-14FD		特価 36,000円
CU-14KD(新古)		特価 45,000円
CMT-145L		特価 25,000円
★その他		
LHD-34V 40MB/HDD		特価 34,800円
ITX-403 X68/40MB		特価 39,800円
TH-40N NOTE/40M		特価 43,000円
HS7R2 スキャナー		特価 25,000円

品切の際はご容赦下さい。

新品ソフト激安特価

COMPUTERで未来とアクセス

HOTLINE

〒232 横浜市南区通町3-50-1

ご注文は
フリーダイヤル 0120-32-2242
FAXフリーダイヤルで 0120-32-2264
買い取りダイヤル 045-715-9222
●お問い合せ・見積もりは ☎045(715)9222
●営業時間／10:00〜20:00●休業日／日曜・祝日

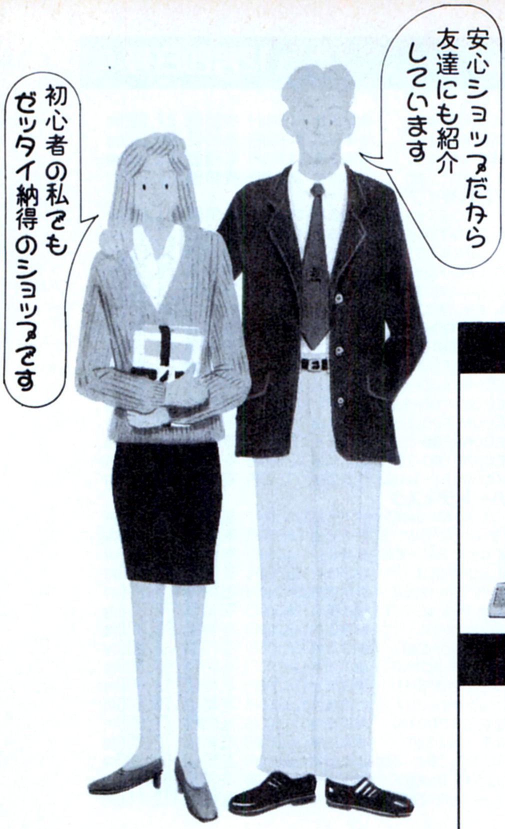

秋葉原価格でローンができます
電気の街秋葉原で26年の信用!!

AVCフタバ

☎03(3253)7661

今すぐ もよりの電話から	仙　台 022-264-3704	名古屋 052-452-3271	広　島 082-295-6873
札　幌 011-611-5104	新　潟 0252-75-4175	大　阪 06-311-3931	福　岡 092-481-2494

受付時間A.M.10:00～P.M.6:30 年中無休(日・祝も受付)

NEC PC-9801GS1

31% OFF

PC-9801GS1	¥698,000
XC-1498CⅡ	¥107,000
標準価格合計	¥805,000
価格	¥549,520

税込特価 **¥566,000**

NEC PC-9801GS2

31% OFF

PC-9801GS2	¥828,000
XC-1498CⅡ	¥107,000
標準価格合計	¥935,000
価格	¥644,660

税込特価 **¥664,000**

NEC PC-9801CS2

27% OFF

PC-9801CS2	¥398,000
価格	¥289,320

税込特価 **¥298,000**

NEC PC-9801DA2

41% OFF

PC-9801DA2	¥448,000
XC-1498CⅡ	¥107,000
標準価格合計	¥555,000
価格	¥328,160

税込特価 **¥338,000**

NEC PC-9801DS2

35% OFF

PC-9801DS2	¥358,000
XC-1498CⅡ	¥107,000
標準価格合計	¥465,000
価格	¥299,030

税込特価 **¥308,000**

NEC PC-9801DX2

42% OFF

PC-9801DX2	¥318,000
XC-1498CⅡ	¥107,000
標準価格合計	¥425,000
価格	¥244,660

税込特価 **¥252,000**

EPSON PC-386P

33% OFF

PC-386P	¥268,000
XC-1498CⅡ	¥107,000
標準価格合計	¥375,000
価格	¥248,550

税込特価 **¥256,000**

EPSON PC-386GS5

35% OFF

PC-386GS5	¥398,000
XC-1498CⅡ	¥107,000
標準価格合計	¥505,000
価格	¥326,220

税込特価 **¥336,000**

商品の申し込みはカンタン！
電話で気軽にご相談下さい。

☎03-3253-7661

関東近県以外の方は

今すぐもよりの電話から	
札　幌	011-611-5104
仙　台	022-264-3704
新　潟	0252-75-4175
名古屋	052-452-3271
大　阪	06-311-3931
広　島	082-295-6873
福　岡	092-481-2494

知って得する通販コーナーの魅力

- 頭金なし：手軽な電話クレジット
- 製品先取り：お支払いは約1～2ヵ月後から。
- 全国代引：お届した者に、代金をお支払いいただく方法です。（但し、手数料1,000円）
- カレッジクレジット：保証人なし。但し満20才以上の学生の方。
- 完全保証：すべてメーカー保証書付アフターケア万全。
- 18才未満の方：ご両親が代理購入者としてお申込み下さい。

全国どこからでも電話で気軽にチェック
パソコンのことなら何でもご相談下さい。
経験豊かな専門家が親切・ていねいにお答します。
どこよりも安い価格はもちろん、あなたの予算に合せてご希望の商品をお求めになれます。

直接ご来店の方に特典アリ

高価下取り、買取りいたします、お問合せ下さい。

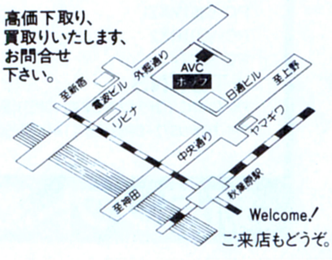

Welcome!
ご来店もどうぞ。

秋葉原価格でローンができます
電気の街秋葉原で26年の信用!!

AVCフタバ

☎03(3253)7661

今すぐ もよりの電話から	仙 台 022-264-3704	名古屋 052-452-3271	広 島 082-295-6873
札 幌 011-611-5104	新 潟 0252-75-4175	大 阪 06-311-3931	福 岡 092-481-2494

受付時間A.M.10:00～P.M.6:30 年中無休(日・祝も受付)

EPSON PC-386GE5

34% OFF

PC-386GE5	¥298,000
XC-1498CⅡ	¥107,000
標準価格合計	¥405,000
価格	¥266,020

税込特価 ¥274,000

EPSON PC-286VJ5

33% OFF

PC-286VJ5	¥228,000
XC-1498CⅡ	¥107,000
標準価格合計	¥335,000
価格	¥222,330

税込特価 ¥229,000

SHARP X68000XVI

? % OFF

CZ-644C	¥518,000
CZ-614D	¥135,000
標準価格合計	¥653,000

ダウンタウン熱血物語／熱血高校サッカー編／ジョイパット2枚／プレゼント!

税込特価 ☎問い合わせ

SHARP X68000XV

? % OFF

CZ-634C	¥368,000
CZ-614D	¥135,000
標準価格合計	¥503,000

ダウンタウン熱血物語／熱血高校サッカー編／ジョイパット2枚／プレゼント!

税込特価 ☎問い合わせ

SHARP X68000SUPER

37% OFF

CZ-604C	¥348,000
CZ-606D	¥ 79,800
標準価格合計	¥427,800

ダウンタウン熱血物語／熱血高校サッカー編／Vボール／ジョイパット2枚／フロッピー10枚／プレゼント!

税込特価 ¥268,000

SHARP X68000SUPER/HD

43% OFF

CZ-623C	¥498,000
CZ-606D	¥ 79,800
標準価格合計	¥577,800

ダウンタウン熱血物語／熱血高校サッカー編／Vボール／ジョイパット2枚／フロッピー10枚／プレゼント!

税込特価 ¥328,000

SHARP X68000PROⅡ

40% OFF

CZ-653C	¥285,000
CZ-606D	¥ 79,800
標準価格合計	¥364,800

ダウンタウン熱血物語／熱血高校サッカー編／Vボール／ジョイパット2枚／フロッピー10枚／プレゼント!

税込特価 ¥218,000

富士通 FMT-CX100

FMT-CX100	¥533,000
DP534	¥108,000
標準価格合計	¥641,000

テレホンカード／タウンズクロック／マガジンラック／フロッピー10枚／プレゼント!

税込特価 ☎問い合わせ

富士通 FMT-CX40

FMT-CX40	¥433,000
DP534	¥108,000
標準価格合計	¥541,000

テレホンカード／タウンズクロック／マガジンラック／フロッピー10枚／プレゼント!

税込特価 ☎問い合わせ

富士通 FMT-CX20

FMT-CX20	¥333,000
DP534	¥108,000
標準価格合計	¥441,000

テレホンカード／タウンズクロック／マガジンラック／フロッピー10枚／プレゼント!

税込特価 ☎問い合わせ

富士通 FMT-UX20

FMT-UX20	¥288,000

テレホンカード／タウンズクロック／マガジンラック／フロッピー10枚／プレゼント!

税込特価 ☎問い合わせ

APPLE Macintosh

CLASSIC/40

標準価格	¥278,000
価格	¥194,170

税込特価 ¥195,000

ちょっと予算が足りなかったり初めての人によく効く情報

中古パソコン本体

PC-9801DA2	→特価¥218,000より
PC-9801DS2	→特価¥198,000より
PC-9801DX2	→特価¥178,000より
PC-9801RX21	→特価¥138,000より
PC-9801VX21	→特価¥128,000より
PC-9801VM21	→特価¥ 99,000より
PC-9801VM2	→特価¥ 70,000より
PC-9801UV21	→特価¥ 89,000より
PC-9801UV11	→特価¥ 80,000より
PC-286X	→特価¥120,000より
PC-286VF	→特価¥ 95,000より
PC-286VS	→特価¥118,000より
PC-286C	→特価¥ 88,000より
PC-88シリーズ	→特価¥ 19,800より

中古モニター

PC-KD854	→特価¥ 27,000より
PC-KD854N	→特価¥ 28,000より
PC-KD853N	→特価¥ 35,000より
PC-KD881	→特価¥ 43,000より
PC-KD882	→特価¥ 38,000より
PC-TV351	→特価¥ 45,000より
PC-TV455	→特価¥ 53,000より
CMT-A14U2S	→特価¥ 42,000より
CU-14KD	→特価¥ 42,000より
CU-14FD	→特価¥ 33,000より
XC-1498CⅡ	→特価¥ 39,000より
XC-1498C	→特価¥ 35,000より
CR-444	→特価¥ 43,000より

中古プリンター

PC-PR101TL2	特価¥ 28,000より
PC-PR101TL3	特価¥ 35,000より
PC-PR150V	→特価¥ 39,000より
PC-PR150T	→特価¥ 37,000より
PC-PR201J	→特価¥ 60,000より
PC-PR201V	→特価¥ 65,000より
PC-PR406S	→特価¥ 23,000より
AP-850PC	→特価¥ 28,000より
VP-1350PC	→特価¥ 38,000より
TX-24CL	→特価¥ 33,000より

中古MSX／その他

FS-A1	→特価¥ 6,000より
FS-A1WX	→特価¥ 12,000より
FS-A1WSX	→特価¥ 28,000より
FS-A1ST	→特価¥ 38,000より
HB-F1	→特価¥ 4,000より
HB-F1XDJ	→特価¥ 11,000より
スーパーファミコン	→特価¥ 15,000より
ゲームボーイ	→特価¥ 7,000より
ファミコン	→特価¥ 4,000より
メガドライブ	→特価¥ 6,500より
PCエンジン	→特価¥ 6,000より
PCエンジンGT	特価¥ 10,000より
PCエンジンシャトル	特価¥ 5,000より
CD-ROM²	→特価¥ 15,000より
ツインファミコン	特価¥ 7,000より

買取 パソコン・ソフト何でもOK！ 情報 どこよりも高く，早い。これが当社のモットーです。 交換

これが当社自慢の買取金額（時価）です。尚、掲載はほんの一例ですので御注意下さい。

例えば

「かなり古い機種ですが、いくら位で売れるか？」
「地方に住んでいます。売る方法はありますか？」
「できれば早く、そして高く売りたいのですが？」

おまかせ下さい。

PC-9801RA21

¥263,000.-

PC-9801DX2

¥165,000.-

PC-9801NS/E

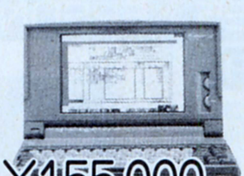

¥155,000.-

PC-286NW2

¥153,000.-

★PC-9801シリーズ	
PC-9801DA2	¥260,000
PC-9801DS2	¥208,000
PC-9801RA2	¥203,000
PC-9801RS21	¥190,000
PC-9801RX2	¥160,000
PC-9801RX21	¥163,000
PC-9801VX2	¥118,000
PC-9801VX21	¥128,000
PC-9801VM2(640k)	¥ 90,000
PC-9801VM21	¥100,000
PC-9801VM11	¥100,000
PC-9801UV21	¥ 93,000
PC-9801UV2(640k)	¥ 85,000
PC-9801EX2	¥153,000
PC-9801ES2	¥190,000
PC-9801UX21	¥125,000
PC-9801UR	¥110,000
PC-9801UF	¥123,000
PC-9801CV21	¥155,000
PC-9801NS-20	¥153,000
PC-9801NS	¥128,000
PC-9801NV	¥110,000
PC-9801N	¥100,000

★PC-286/386シリーズ	
PC-386GS5	¥210,000
PC-386GE5	¥165,000
PC-386VR-STD	¥160,000
PC-386M-STD	¥160,000
PC-386LS-STD	¥180,000
PC-386NOTE-A	¥130,000
PC-286VG-STD	¥135,000
PC-286VF-STD	¥105,000
PC-286VS-STD	¥120,000
PC-286UX-STD	¥130,000
PC-286LP-STD	¥160,000
PC-CLUB	¥ 90,000

★PC-88シリーズ	
PC-8801FE	¥価格はお電話で！
PC-8801FE2	¥価格はお電話で！
PC-8801FA	¥価格はお電話で！
PC-8801MA2	¥価格はお電話で！
PC-8801MC2	¥価格はお電話で！

★FM-TOWNSシリーズ	
TOWNS80H＋DP532	¥330,000
TOWNS40H＋DP531	¥270,000
TOWNS20F＋DP532	¥190,000
TOWNS20F＋DP531	¥180,000

★X68000シリーズ	
XV1＋614Dセット	¥255,000
XV1＋606Dセット	¥230,000
Supor＋613Dセット	¥210,000
EXPERT＋613Dセット	¥180,000
EXPERT＋606Dセット	¥155,000
PROⅡ＋613Dセット	¥150,000

★NECモニター	
PC-TV472	¥ 73,000
PC-TV455	¥ 60,000
PC-TV453	¥ 47,000
PC-TV451N	¥ 50,000
PC-KD882	¥ 43,000
PC-KD881	¥ 50,000
PC-K863G	¥ 51,000
PC-KD854N	¥ 31,000
PC-KD853N	¥ 36,000
PC-KD852	¥ 27,000

★モニター（その他）	
CU-14TV	¥ 49,000
CU-14FD	¥ 30,000
CU-14KD	¥ 40,000
CU-14A4	¥ 26,000
CU-14DB	¥ 9,000
CZ-880D	¥ 40,000
CZ-605D	¥ 57,000
CMT-147H	¥ 30,000
CR-5000	¥ 48,000
CR-4000	¥ 38,000
XC-1498C	¥ 30,000
XC-1498CⅡ	¥ 34,000

★NECプリンター	
PC-PR201X	¥ 91,000
PC-PR201J	¥ 71,000
PC-PR350	¥ 80,000
PC-PR201G	¥ 33,000
PC-PR201GS	¥ 60,000
PC-PR150VL	¥ 38,000
PC-PR150VH	¥ 40,000
PC-PR150T	¥ 36,000
PC-PR150N	¥ 28,000
PC-PR101G2	¥ 50,000
NM-9950	¥ 38,000

★EPSONプリンター	
HG-4000	¥ 90,000
HG-3000	¥ 62,000
HG-800	¥ 55,000
VP-2600PC	¥ 75,000
VP-2050PC	¥ 50,000
FBP-3000	¥138,000
VP-1350PC	¥ 35,000
AP-900PC	¥ 35,000
AP-850PC	¥ 33,000
AP-550EX	¥ 28,000
AP-600PC	¥ 33,000
VP-1700	¥ 84,000
VP-870	¥ 65,000

★プリンター（その他）	
BJ-300J	¥ 80,000
BJ-330J	¥100,000
BJ-130J	¥ 60,000
BJ-10V	¥ 31,000
TX-24CL	¥ 22,000
TR-24CL	¥ 15,000
AR-2415	¥ 25,000
BR-2415	¥ 30,000
M1724P	¥ 25,000
PWS-5271A	¥ 18,000

★周辺機器	
ハードディスク40M	¥ 49,000
ハードディスク80M	¥ 65,000
ハードディスク100M	¥ 73,000
外付5インチシングル	¥ 13,000
外付5インチダブル	¥ 25,000
外付3.5インチシングル	¥ 12,000
外付3.5インチダブル	¥ 25,000
EMSメモリ1M	¥ 9,000
EMSメモリ2M	¥ 15,000
EMSメモリ4M	¥ 28,000
EMSメモリ8M	¥ 43,000
モデム1200ボー	¥ 5,000
モデム2400ボー	¥ 21,000
モデム4800ボー	¥ 30,000

★MSX	
HB-F1XV	¥ 28,000
HB-F1DJ	¥ 19,000
FS-A1ST	¥ 41,000
FS-A1WSX	¥ 30,000
FS-A1WX	¥ 25,000

★ゲームソフト	
アトラス	¥ 電話にて
アルシャーク	¥ 電話にて
アルテミス	¥ 電話にて
ヴィザードリィーV	¥ 電話にて
A1囲碁Ⅲ	¥ 電話にて
A列車で行こうⅢ	¥ 電話にて
F-19ステルスファイター	¥ 電話にて
F-15ストライクイーグル	¥ 電話にて
エアーコンバトⅡ	¥ 電話にて
エイジア	¥ 電話にて
栄冠は君にⅡ	¥ 電話にて
黄金の羅針盤	¥ 電話にて
ガイナロック	¥ 電話にて
ガンブグルッペ	¥ 電話にて
銀河英雄伝説Ⅱ	¥ 電話にて
鋼鉄の騎士	¥ 電話にて
轟	¥ 電話にて
サイレントサービス	¥ 電話にて
ザ、マジックキャンドル	¥ 電話にて
三国志Ⅱ	¥ 電話にて
ジーザスⅡ	¥ 電話にて
シムアース	¥ 電話にて
情報将校	¥ 電話にて
戦国信長伝　下天	¥ 電話にて
ゾーク1	¥ 電話にて
ダイナソア	¥ 電話にて
大戦略Ⅲ'90	¥ 電話にて
大遊言	¥ 電話にて
沈黙の艦隊	¥ 電話にて
D～欧州蜃気楼	¥ 電話にて
天下統一	¥ 電話にて
ドラゴンウォーズ	¥ 電話にて
ドラッケン	¥ 電話にて
バトル	¥ 電話にて
ブリッツクリーク	¥ 電話にて
プリンセスメーカー	¥ 電話にて
マーキュリー	¥ 電話にて
マスターオブモンスターズⅡ	¥ 電話にて
レッドストームライジング	¥ 電話にて
688アタック	¥ 電話にて
ELLE	¥ 電話にて
キャルⅡ	¥ 電話にて
校内写生	¥ 電話にて
ポッキー2	¥ 電話にて
殺しのドレス3	¥ 電話にて
斬Ⅱ	¥ 電話にて

例えば

「現在持っているパソコンを最新型と交換したいのですが？」
「まだ、ローンが残っているのですが、買取交換は可能ですか？」
「捨ててしまうのは損な気がする。そんなパソコンでもいいのですか？」

おまかせ下さい。

☆全ての掲示プライスは変更がございます。（平成３年10月１日現在）

お申し込み方法！

商品をお送りになる場合は？ — カンタン！ → 買取りですか？交換ですか？ → 予めTELにて御連絡下さい。 → 品名、あなたの御住所・TEL・氏名・年令を明記し、宅配便等でお送り下さい → 商品が到着確認後当社担当者より、査定の上、金額を御連絡申し上げます。

直接、当社まで商品をお持ちになる場合は？ — 早い！ → 商品と身分証明書(免許証・保険証・学生証等)を御持参下さい。 → その場で担当者が査定・評価いたします。 → その場で、現金をお支払いいたします。 → 高校生以下の方は、親の同意書を御持参下さい

秋葉原価格でローンができます
電気の街秋葉原で 26年 の信用!!

買取・交換は今スグ電話で！

AVCフタバ

☎03-3255-8630(代表)

営業時間　AM10：30～PM6：30まで
〒101　東京都千代田区外神田3-2-3

高価下取り、買取りいたします、お問合せ下さい。

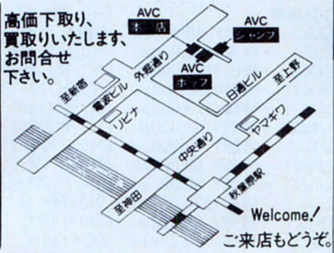

Welcome！
ご来店もどうぞ。

専門家が教える「高く売るコツ」

☆商品についた手アカ等の汚れをキレイに落とす！
☆商品の箱、マニュアル、システムディスク、付属品も価値があるので、忘れないこと！
☆チャンスロスに気をつけよう！売り時は、売る時です。
☆より高く売るには、下取り交換が有利！
☆信頼のできる店を選ぶ！これがポイント。

全商品 標準価格より オール20%OFF

●消費税・送料一切不要●

ソフト名	発売機種	定価	販売価格
A列車で行こうIII	PC98	12,800	10,240
A列車で行こうIII マップコントラクション	PC98	5,800	4,640
A列車で行こうIII	TOWNS	14,800	11,840
アフターバーナー	X68	9,200	7,360
ジョシュア	PC98	9,700	7,760
アルシャーク	PC98/X68	9,800	7,840
イースIII	PC98/88SR/MSX2	8,700	6,960
キングズ・クエスト(5)	TOWNS	9,800	7,840
雷電伝説	TOWNS	9,700	7,760
マーキュリー2	PC98	9,800	7,840
ダイナソア	PC98/TOWNS	9,800	7,840
ウルティマ V	PC98/88VA	9,800	7,840
ウルティマ・トリロジー	TOWNS	12,800	10,240
エメラルドドラゴン	PC98/X68	9,800	7,840
エアコンバットII	PC98	8,800	7,040
シムアース	PC98/X68/TOWNS	12,800	10,240
栄冠は君に2	PC98/TOWNS	9,500	7,600
聖戦士ダンバイン	PC98	9,800	7,840
F-15ストライクイーグルII	PC98/X68	10,800	8,640
黄金の羅針盤	PC98/X68/TOWNS	9,800	7,840
億万長者II	PC98	9,800	7,840
オルゴール	TOWNS	12,800	10,240
ロイヤルブラッド	88SR	7,800	6,240
伊忍道	PC98/88	9,800	7,840
ブランディッシュ	PC98	9,800	7,840
機動戦士ガンダム デザートオペレーション	PC98	9,800	7,840
タイトーチェイスH.Q	TOWNS	9,800	7,840
機動戦士ガンダム クラシックオペレーション	PC98	8,800	7,040
機動戦士ガンダム タクティカルオペレーション	88SR	9,800	7,840
キャンペーン版大戦略II	X68	9,800	7,840
銀河英雄伝説	PC98/88SR/X68/MSX2	8,800	7,040
銀河英雄伝説II	PC98/88SR/X68/MSX2	9,800	7,840
銀河英雄伝説 Set	PC98/88SR/X68/MSX2	11,600	9,280
天舞	PC98	12,800	10,240
ジェノサイド2	X68	8,800	7,040
アトラス	PC98/TOWNS	10,800	8,640
ぽっぷるメイル	88SR	8,700	6,960
レジオナルパワーII	PC98	9,800	7,840
スターウォーズ	X68	7,200	5,760
ヨーロッパ戦線	88SR	12,800	10,240
生中継68	X68	9,800	7,840
轟[GOU]	PC98	9,800	7,840
鋼鉄の騎士	PC98	7,800	6,240
サークガゼルの塔	PC98/88SR	7,800	6,240
幻影都市	PC98/MSX2	9,800	7,840
サークII	PC98/88SR/MSX2	8,800	7,040
サイレントメビウス	PC98/X68/TOWNS	14,800	11,840
三国志II	PC98/88SR/X68/MSX2	14,800	11,840
ザ・スーパーラスベガスII	PC98/X68	12,800	10,240
サバッシュII	PC98/88SR/X68	9,300	7,440
群雄三国志	PC98	7,800	6,240
斬II	PC98	9,800	7,840
ジーザスII	PC98/88SR	8,800	7,040
アクアレス	X68	8,700	6,960
シグナトリー	X68	12,000	9,600
シムシティ	PC98/X68/TOWNS	9,800	7,840
シムシティテレインエディター	PC98/X68	4,800	3,840
野球道PLUS	PC98	9,800	7,840
スピンディジー(II)	PC98	8,700	6,960
バトルチェス	TOWNS	8,800	7,040
シュヴァルツシルトII	PC98/X68/88SR/MSX2	9,800	7,840
コード・ゼロ	X68	7,800	6,240
ロードモナーク	PC98/TOWNS	9,800	7,840
ACTOR98	PC98	36,000	28,800
ライフ&デス	PC98	8,800	7,040
シャドー・オブ・ザ・ビースト	TOWNS	9,800	7,840
ヴェインドリーム	PC98	9,800	7,840
ヴェインドリーム	88SR	8,800	7,040
GE-TEN	PC98	12,800	10,240
ソーサリアン	PC98/88SR/88VA	9,800	7,840
指輪物語(I)	PC98	12,800	10,240
情報将校	PC98	14,800	11,840
ダークレイスII	PC98	7,800	6,240
ダイナソア	88SR	8,700	6,960
スメルオブブラッド	PC98	9,800	7,840
大平洋の嵐DX	PC98/88VA	14,800	11,840
大航海時代	PC98/88SR/X68/MSX2	9,800	7,840
大航海時代	TOWNS	11,800	9,440
大戦略III '90	PC98/X68	9,800	7,840
大戦略III パワーアップキット	PC98	5,000	4,000

ソフト名	発売機種	定価	販売価格
ロードス島戦記II	PC98	9,800	7,840
パワーモンガー	PC98/X68	12,800	10,240
キャメルトライ	X68	8,800	7,040
雀皇登龍門II	PC98	9,800	7,840
出たな!!ツインビー	X68	9,800	7,840
ナイトメア	TOWNS	12,800	10,240
提督の決断	PC98/88SR/88VA/X68/MSX2	14,800	11,840
提督の決断	TOWNS	16,800	13,440
アークスIII	PC98	9,800	7,840
天下統一II	PC98	9,800	7,840
関ヶ原	PC98	12,800	10,240
バトルガール	TOWNS	12,800	10,240
ミュージックラルフ	PC98/88	14,800	11,840
ドラゴン・スレイヤー 英雄伝説	PC98/88SR/MSX2/TOWNS	8,700	6,960
ラストバタリオン	X68	8,800	7,040
ドラッケン	TOWNS	8,800	7,040
ドラッケン	PC98/X68	9,700	7,760
プロサッカー68	X68	9,800	7,840
沈黙の艦隊	PC98	12,800	10,240
ブランディッシュ	TOWNS	9,800	7,840
KIGEN	PC98	9,800	7,840
信長の野望 武将風雲録	PC98/X68/88SR/MSX2	9,800	7,840
信長の野望 戦国群雄伝	PC98/88SR/X68/MSX2	9,800	7,840
銀河英雄伝説II DX+Set	PC98/X68	12,800	10,240
銀河英雄伝説II DX+Kit	PC98/X68	5,000	4,000
らんま1/2 飛龍伝説	PC98	14,800	11,840
バトル	X68	12,800	10,240
遥かなるオーガスタ	PC98/X68/TOWNS	12,800	10,240
パロディウスだ!	X68	9,800	7,840
ファースト・クィーン	PC98/X68	8,800	7,040
ファースト・クィーンII	PC98	8,800	7,040
アドバンスドロードモナーク	PC98	9,800	7,840
BURAI(上巻)	PC98/88SR/MSX2	8,800	7,040
BURAI(完結編)	PC98/TOWNS	9,800	7,840
コマンドHQ	PC98	11,800	9,440
LOOPZ	PC98/X68	7,800	6,240
プリンス・オブ・ペルシャ	PC98/X68	9,800	7,840
ブルトン・レイ	PC98/X68	8,800	7,040
ブルトン・レイ シナリオエディタ	PC98	5,800	4,640
フレイ(FRAY)	MSX2	7,800	6,240
星の砂物語	PC98/88SR/X68/MSX2	6,800	5,440
ポピュラス	PC98/X68	9,800	7,840
マーキュリー	PC98/X68	8,800	7,040
マスターオブモンスターズ2	PC98	8,800	7,040
CCT98III	PC98	20,000	16,000
MIDI サウルス	MSX2	19,800	15,840
笑うセールスマン	PC98	3,980	3,180
アトラス	TOWNS	10,800	8,640
メルヘンメイズ	X68	8,800	7,040
森田の将棋II	PC98/X68	10,000	8,000
やじうまペナントレース1991	PC98/88SR	9,800	7,840
闇の血族 上巻	X68	8,800	7,040
闇の血族 下巻	X68	8,800	7,040
闇の血族	TOWNS	12,800	10,240
ラ・グーン	X68	8,800	7,040
ランペルール	PC98/88SR/X68/MSX2	9,800	7,840
ランペルール	TOWNS	11,800	9,440
RYU 哭きの竜	PC98/X68	11,600	9,280
リングマスターII	X68	8,800	7,040
ダイナソア	TOWNS	9,800	7,840
レミングス	PC98	9,800	7,840
レオジナル・パワー	PC98	9,800	7,840
レインフォーサー	X68/TOWNS	8,800	7,040
レッドストームライジング	PC98	10,800	8,640
ロードス島戦記	PC98/88VA/MSX2/X68	9,800	7,840
ロードス島戦記・福神漬	PC98/MSX2	3,800	3,040
ワールドゴルフIII	PC98/88SR/X68	8,800	7,040

美少女グラフィクスコーナー

ソフト名	発売機種	定価	販売価格
復活祭	PC98	6,800	5,440
アズユーライク VOL.1	PC98/88SR/X68/MSX2	6,800	5,440
コスミックサイコ	PC98/88/X68/MSX2	7,800	6,240
FOXYII	PC98/X68/MSX2	7,800	6,240
魔女っ子クミ	PC98	9,800	7,840
ナイキ	PC98	7,800	6,240
イルミナ!	PC98/88SR/MSX2	6,800	5,440
ELLE	PC98/TOWNS/X68	7,800	6,240
マスターオブエレメンタル	PC98	9,800	7,840
D・P・S SG set2	PC98/88VA/X68/TOWNS	6,800	5,440
それゆけナンパくん	PC98/TOWNS	6,800	5,440
X指定	PC98/88SR/MSX2/X68	6,800	5,440
アリスの館	TOWNS	6,800	5,440
バーディーワールド	PC98	5,800	4,640
星の砂物語II	PC98/X68	7,800	6,240
闘神都市	MSX2	6,800	5,440
CAL(2)	PC98/X68	7,800	6,240
ボクサーメーカー	PC98	9,800	7,840
きゃんきゃんバニー スペリオール	PC98/88SR/X68/MSX2	6,800	5,440
妖獣クラブII	X68	7,800	6,240
ビースト2	PC98	8,800	7,040
シャングリラ	PC98/TOWNS/X68	7,800	6,240
きゃんきゃんバニースピリッツ	PC98/X68/MSX2	7,800	6,240
キミだけに愛を	PC98/X68/MSX2	7,800	6,240
早乙女学園 ブルーウインド	PC98/88SR/X68/MSX2	7,800	6,240
ジョーカー2	PC98/X68	7,800	6,240
はっちゃけあやよさん(3)	PC98	4,800	3,840
雀ボーグすずめ	PC98/88SR/MSX2	7,800	6,240
スーパーバトルスキンパニック	PC98	9,800	7,840
ストロベリー大戦略	PC98/X68	6,800	5,440
KIDS	PC98	6,800	5,440
スイートエモーション	PC98/X68	7,800	6,240
ミラージュ	PC98	7,800	6,240
花よりダンゴ	PC98	6,800	5,440
狂った果実	PC98	7,800	6,240
ホットプリント2	PC98	7,800	6,240
ギデイ	PC98	7,800	6,240
天使たちの午後3	PC98/X68	8,800	7,040
天使たちの午後3 番外編	PC98/88SR/X68	8,800	7,040
D.P.S.	PC98/88SR/X68	5,800	4,640
D.P.S. SG	PC98/88VA/X68/TOWNS/MSX2	6,800	5,440
DE・JA	PC98/88SR/X68/MSX2	6,800	5,440
電脳学園(4)	PC98	9,800	7,840
ランス(3)	PC98/X68	6,800	5,440
闘神都市	PC98/TOWNS/X68/MSX2	6,800	5,440
マーシャルエイジ	PC98	7,800	6,240
ドラゴンナイト	PC98/88SR/X68/MSX2	6,800	5,440
ドラゴンナイト2	PC98/88SR/X68/MSX2	7,800	6,240
天使たちの午後(4)	PC98	8,800	7,040
はっちゃけあやよさん(2)	X68	3,800	3,040
ドラゴンナイトIII	PC98	7,800	6,240
BEAST	MSX2	7,800	6,240
煩悩予備校(2)	PC98/X68	7,800	6,240
クインティアロード	PC98/X68	8,800	7,040
ピーチアップ総集編	MSX	6,800	5,440
沙織	PC98	7,800	6,240
ピュア2	PC98/88SR/MSX2	6,800	5,440
ピュアマイドール	PC98/88SR	8,800	7,040
校内写生(1)	PC98/MSX2/X68	4,800	3,840
校内写生(2)	PC98/MSX2/X68	4,800	3,840
校内写生(3)	PC98/MSX2/X68	4,800	3,840
D・P・S SG set3	PC98/88VA	6,800	5,440
D・P・S SG set3	TOWNS/X68	6,800	5,440
フラッシュポイント1.2.3.	PC98	9,800	7,840
ホットプリント	PC98	7,800	6,240
プリンセスメーカー	PC98	14,800	11,840
クインティア	PC98	8,800	7,040
煩悩予備校	PC98/X68	7,800	6,240
ポッキー	PC98/88SR/MSX2	7,800	6,240
ポッキー2	PC98/88SR	8,800	7,040
2069AD	PC98/TOWNS/X68	6,800	5,440
ギゼ	PC98	7,800	6,240
コブラミッション	PC98	6,800	5,440
満開電飾	PC98	7,800	6,240
妖獣クラブカスタム	PC98	7,800	6,240
やりたい放題2	PC98/88SR/X68/MSX2	6,800	5,440
風雅セレクション(1)	PC98	8,800	7,040
妖獣クラブ	X68	6,800	5,440
エンシェントドラゴン	PC98	8,800	7,040
ランス	PC98/88SR/X68/TOWNS/MSX2	6,800	5,440
ランス2	PC98/X68/MSX2/88SR	6,800	5,440
RUNRUN狂走曲	PC98/88SR	7,800	6,240
ドラゴンピンク	PC98/X68	8,800	7,040
恋の長野慕情	PC98	7,800	6,240
舞	PC98	7,800	5,440
レイ・ガン(RAY・GUN)	PC98/88SR/X68	6,800	5,440
女教師	PC98	7,800	6,240
私をゴルフに連れてって	PC98/88SR/MSX2	7,800	6,240

商品リストの見方

- ●PC98……………PC-9801シリーズ用のソフトです。
  5インチと3.5インチの2つのメディアがあります。商品により1メディアのみの発売のものもありますのでご注意ください。
- ●88SR……………PC8801SR以降の機種で動作するソフトです。
  PC-8801およびPC-8801mkIIでは動作致しません。
- ●88VA……………PC-8801VAシリーズのみで動作するソフトです。
- ●X68……………X6800シリーズで動作するソフトです。
- ●TOWNS………FM-TOWNSシリーズで動作するソフトです。
- ●MSX2……………MSX2、MSX2+及びMSXturboRで動作するソフトです。
- ●MSX2+…………MSX2+及びMSXturboRで動作するソフトです。
- ●MSX turboR‥MSX turboRのみで動作するソフトです。

▶尚、リストにない商品・機種も豊富に取り揃えておりますので、お気軽にお問い合わせ下さい。

お求め方法

- ●お送りする商品はすべて新品です。
- ●住所・氏名・電話番号・商品名・使用機種・メディアを記入した申込書と共に現金書留もしくは為替にてご注文下さい。代金引換をご希望の場合は電話または必要事項を記入したはがきでお申し込み下さい。(尚、代金引換手数料として1本につき500円が必要です。)
- ●左のリストに載っていない商品もすべて定価の20%引きです。
- ●消費税は必要ありません。
- ●商品リストの中には、未発売のものも含まれている場合があります。未発表の商品をご注文の場合は、予約扱いとし発売され次第、送品させていただきます。

お申し込み・お問い合わせ

グランプリソフト
通信販売 係

〒537 大阪市東成区中道4丁目6-9
(平成ビル4階)
電話 06(973)7060
営業時間/11:00〜18:00(日・祝休業)

Piw Piw Piw Piw Piw

先進ゲームが揃うパソコンソフト&ハード専門SHOP

年末年始 Piw(ぴゅう)がぜったい お得

新登場 FM TOWNS II 買い換えビッグチャンスセール

12月31日(火)まで

今、お手持ちのパソコンを処分して新型FM-TOWNSIIを手に入れるチャンス。通常よりも高価にて買取いたしますので、絶対にお得です。この機会をお見逃しなく。

- 期間中、ご購入のお客様には、さらにお好きなソフト1本(1万円以内)をプレゼント。
- 通信販売もお気軽にご相談ください。

本体 UX20
キーボード KB101A

本体 CX20
ディスプレイ DP533
キーボード KB101A

表内の差額でご希望の機種が購入できます。
その他の機種についてのお買換えもお気軽にお電話ください。(差額は消費税込です)

新型モデル	本体 UX20 ¥288,000 / キーボード KB101A ¥10,000	本体 CX20 ¥333,000 / ディスプレイ DP533 ¥69,800 / キーボード KB101A ¥10,000	本体 CX40 ¥433,000 / ディスプレイ DP535 ¥89,800 / キーボード KB107 ¥30,000
標準価格合計	¥298,000	¥412,800	¥552,800
現在お持ちの機種			
PC-9801DXU2 PC-KD882	¥83,300	¥171,900	¥280,100
PC-9801DSU2 PC-KD882	¥53,300	¥141,900	¥250,100
PC-9801EX2 PC-KD854N	¥85,300	¥173,900	¥282,100
PC-9801DX2 PC-KD882	¥88,300	¥176,900	¥285,100
PC-9801RX21 PC-KD854N	¥105,300	¥193,900	¥302,100
PC-9801DS2 PC-KD882	¥68,300	¥156,900	¥265,100
CZ-634C(XVI) CZ-606D	¥25,300	¥113,900	¥222,100
CZ-603C(エキスパート2) CZ-605D	¥92,300	¥180,900	¥289,038
FM-TWONS20F FMT-DP531	¥95,300	¥183,900	¥292,100

Piw 柏店

国産中古ソフトバーゲン 1500本大放出!

1月12日(日)1日限り

今年初めての中古ソフト大バーゲンです。価格も思いきってOFF! ご期待ください。

対象機種/PC-98、PC-88、X68、TOWNS、MSX2

●Piw柏店からのお年玉●
1月2日(木)・3日(金)の2日間限り!

5,000円以上お買上げのお客様に、その場で当たるスピードくじでテレホンカードをはじめ、楽しい景品をプレゼント。

FM TOWNS 電脳最前線'91 in Piw 柏店
12月22日(日)まで開催!

ご来店記念品はもちろん、期間中、ご購入、ご予約のお客様には、お好きなソフト1本(1万円以内)、特選クリスマスソング集CD(3,000円相当)をプレゼント!

Piw 国立店

HAPPY NEW YEAR 今年もぐわんばるぴゅう太

1月2日(木)~12日(日)

- 中古パソコンソフト30%OFF
- パソコンソフト(国内、輸入)20%OFF

Piw 淵野辺店

PC8801中古ソフトセール

12月20日(金)~12月31日(火) 300本大放出!

PC8801の中古ソフトを店頭特価より30%OFFセール実施中!

今年はPiw全店31日まで営業いたします。
年始は全店2日より(Piwお茶の水店、Piw横浜店は3日より)営業いたします。

★パソコンのことならお近くの専門ショップPiwへ!

Piw お茶の水店 ☎03-3295-2951 (オーディオユニオンお茶の水店BF) 〒101 千代田区神田駿河台2-2 営業時間/11:00~20:00(日・祝19:00まで)	Piw 柏店 ☎0471-63-9702 (ディスクユニオン2F) 〒277 千葉県柏市中央町1-2 営業時間/10:30~20:00(日・祝19:30まで)	Piw 淵野辺店 ☎0427-52-0647 (JR淵野辺駅徒歩10分)P完備 〒229 神奈川県相模原市相生2-1-7 営業時間/10:30~20:00(日・祝19:00まで)	Piw 横浜店 ☎045-661-1543 (馬車道・東宝会館前「有隣堂文具館」6F) 〒231 神奈川県横浜市中区常盤町4-45 営業時間/10:00~20:00
Piw 国立店 ☎0425-72-7160 (JR国立駅南口徒歩2分、旭通り大和銀行前) 〒186 東京都国立市東1-6-3 営業時間/11:00~20:00(日・祝10:00~19:00)	Piw 下北沢店 ☎03-3467-3351 (茶沢通り、北沢タウンホール前) 〒155 東京都世田谷区北沢1-40-7 営業時間/11:00~21:00(日・祝20:00まで)	Piw 稲田堤店 ☎044-944-1257 (府中街道沿い、矢野口交差点そば)大P有 〒214 神奈川県川崎市多摩区菅3-12-45 営業時間/10:30~21:00(日・祝10:00~20:00)	Piw 北浦和店 ☎048-832-0076 (JR北浦和駅徒歩5分、埼大通り沿い) 〒336 埼玉県浦和市常盤10-8-5 営業時間/11:00~21:00(日・祝20:00まで)

Piw お茶の水店 AMIGA専門ショップ

AMIGA企画 クリスマス・スペシャル

AMIGA 中古ソフトセール!!

12月22日(日) 1日限り!!

やって参りました、クリスマス・スペシャル
AMIGA中古ソフトセール
今回も集めたソフトが約500本。1日限りの
大放出だ! 友だち誘って遊びにおいでよ!!

★AMIGAをはじめ、国産パソコンハードの中古セールも同時開催中。

AMIGAインフォメーション

AMIGAの通信NET「Orenge-Agnus」にPIWボードが開設されました。個々のコーナーではオンラインショッピングもあります。地方の方の申し込みも大歓迎// Orange-Agnusは会費無料でオンラインサインアップで入会できます。

アクセス用電話番号は ☎03(5466)2596
ゲストID:OA0001/Passward:必要ありません。
全国のAMIGA少年少女よ、アクセスお待ちしておりま~す。

《SUPRA社ニューラインナップ。大変お求めやすくなりました》

	型番	型番	販売予定価格
AMIGA 500用	RAM	SupraRAM 500 (512KB RAM w/Clock)	¥8,000
		SupraRam 500RX 8MB Exp. (w/1MB)	¥25,000
		SupraRam 500RX 8MB Exp. (w/2MB)	¥42,500
	HDD	52MB SupraDrive 500XP HD (w/1MB)	¥98,000
		52MB SupraDrive 500XP HD (w/2MB)	¥118,000
		120MB SupraDrive 500XP HD (w/512KB)	¥128,000
		120MB SupraDrive 500XP HD (w/2MB)	¥148,000
		240MB SupraDrive 500XP HD (w/2MB)	¥198,000
AMIGA 2000用	RAM	SupraRam 2000 (w/0MB) 8MB Exp.	¥19,800
		SupraRam 2000 (w/2MB) 8MB Exp.	¥38,000
		SupraRam 2000 (w/4MB) 8MB Exp.	¥55,000
		SupraRam 2000 (w/6MB) 8MB Exp.	¥70,000
		SupraRam 2000 (w/8MB) 8MB Exp.	¥85,000
	HDD	WordSyne SCSI Interface	¥25,000
		52MB SupraDrive Hard Disk System	¥78,000
		120MB SupraDrive Hard Disk System	¥108,000
		240MB SupraDrive Hard Disk System	¥168,000

■販売価格は、入荷時期により多少変わる場合もございます。

※ハードディスクはフォーマット、システムインストール済み。ビギナーでも安心です。
※外部電源不要。電源は本体より供給されます。
※オプションのRAMキットで最高8MBまで増設可。
※SUPRA社の製品はすべてお買い上げより、6ヵ月間の保証がございます。
※通信販売可。お電話にて在庫確認のうえ銀行振込か現金書留にてどうぞ。
※販売価格は入荷時期により多少変更になる場合があります。
※品切れ商品については、ご予約も承ります。

★新ソフト情報★

『Deluxe Paint IV』(Electronic Arts)

ペイント・ツールの定番、あの『Deluxe Paint3』がヴァージョン・アップされました。変更点は、HAMに対応したのが大きな点です。また、その他にもメタモルフォージスやグラデーションもサポートしアニメーションも強化されました。ぜひ新しいデラックスペイントを体験してみてください。

12/20~1/15の期間
年末年始特別価格
通常販売価格¥25,000の品
¥22,000(税抜)

▶パソコンソフト&ハード高価買取受付中!!

全国どこからでも買取りいたします。
まずは、お電話を…。(通話料無料)

取扱品目:PC-88、PC-98、X68、FM-TOWNS、MSX2、Mac、AMIGA

■お店への持込みは1点から受付、その場で現金をお支払いいたします。
■身分証明書と印鑑をお持ちください。
■18才未満の方は、保護者の承諾、小学生は保護者の同伴が必要です。
■ソフトは解説書、パッケージ付きのものに限ります。コピーしたソフトは買取りできません。
■遠方の方は、宅配便送料着払いでご送付ください。査定金額をご連絡したのち、ご了解いただければ指定の銀行へ振込いたします。(ソフトの受付は5本以上とさせていただきます。)

〈取扱品目マーク〉 各店舗の取扱商品についてはマップ下の取扱品目マークをご参照下さい。
パソコン・ソフト　パソコン・ハード　ファミコン　AMIGA

ソフト買取受付フリーダイヤル
0120-111-649
パソコンソフト買取センター
〒102 東京都千代田区飯田橋2-13-1

ハード買取受付フリーダイヤル
0120-207-333
パソコンハード買取センター
〒277 千葉県柏市中央町1-3 中島屋ビルBF

下記店舗でもフリーダイヤルにて買取受付中!

Piw	お茶の水店	0120-123-713
Piw	国立店	0120-132-444
Piw	柏店	0120-492-333
Piw	淵野辺店	0120-165-251
Piw	稲田堤店	0120-441-257

▶AMIGAソフト&ハード特価にて提供中!! 通信販売もご利用ください。

※AMIGAソフト買取リストができました。
ご希望の方は、返信用切手72円を同封の上、柏店まで郵便でお申し込みください。

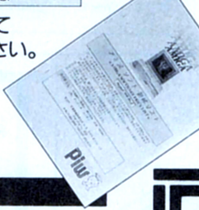

disk union 渋谷2号店 ☎03-3461-1121
(スペイン通り交番前「アンテナ21」BF)
〒150 東京都渋谷区宇田川町30-7
営業時間/11:00~20:00
※パソコンソフトの買取のみ受付けております。

disk union 本厚木店 ☎0462-24-5988
(本厚木駅徒歩3分、東急ストア隣り)
〒243 神奈川県厚木市中町2-10-15
(営業時間/11:00~20:00(日・祝10:00~19:30)

通信販売

遠方の方は通信販売をご利用ください。在庫の有無をご確認の上、ご注文ください。

■ご送金は銀行振込でお願いいたします。
■商品の送料はお客様ご負担とさせていただきます。
■申し込み後、1週間以内にご送金ください。

銀行振込先

お問い合わせは、お電話でどうぞ
受付時間　平日/11:00~19:30　日・祝日/10:00~18:30
▶太陽神戸三井銀行　神田支店　当座51062 ㈱ディスクユニオン

Piw ぴゅう

◀イメージキャラクター ぴゅう太

disk union　audio union

AMIGA　国内の製品フルラインナップ　Macintosh

DOS/VならT·ZONEにおまかせ!!

CREATIVE LABS

マルチメディア対応のSOUND BLASTERは必需品です!

SOUND BLASTER

特価提供中

V2.0
11FM音源
MIDI
ジョイスティック
パワーアンプ
マイク入力
各種ソフト付
¥34,800

PRO
ステレオ22FM音源
CD-ROMインターフェース
他SOUND BLASTER互換
Multimedia Sound Standard
¥57,800

MCA
PS/55等のマイクロチャンネル版です。
¥64,800

UPGRADE KIT
これ1つでマルチメディアが楽しめます。
内蔵CD-ROM
SOUND BLASTER PRO
MIDI KIT
マルチメディアイクステンション
他ソフト付
¥164,800

〈ゲームソフトの一例〉です。販売価格は変動していますので、詳しくはお問い合わせ下さい。

ACCESS	COUNTDOWN	¥ 12,800
	ISHIDO: THE WAY OF THE STONES	¥ 11,800
	LINKS	¥ 12,800
	LINKS-FIRESTONE COURSE	¥ 4,800
	LINKS-PINEHURST #2	¥ 4,800
	STRATEGO	¥ 10,800
	LINKS-BAY HILL CLUB	¥ 4,800
	LINKS-FIRESTONE COUNTRY CLUB	¥ 4,800
ACCOLADE	BALANCE OF THE PLANET	¥ 10,800
	GUNBOAT	¥ 10,800
	HARMONY	¥ 9,800
	HOVERFORCE	¥ 10,800
	JACK NICKLAUS COURSE DISK4	¥ 4,500
	JACK NICKLAUS MAJOR CHAMPIONSHIP COURSE	¥ 6,800
	JACK NICKLAUS UNLIMITED GOLF	¥ 12,800
	SEARCH FOR THE KING	¥ 12,800
	STAR CONTROL	¥ 10,800
	STRIKE ACES	¥ 10,800
ACTIVISION	JAMES BOND: THE STEALTH AFFAIR	¥ 11,800
	LORD OF THE RINGS	¥ 11,800
	SHANGHAI II DRAGON'S EYE	¥ 10,800
ARC SOFTWARE	DANCE OF THE PLANETS 2.0	¥ 45,000
ARTWORX	CENTERFOLD SQUARES	¥ 6,800
	STRIP POKER II	¥ 8,800
AUGUST DEVELOPMENT	BLOCK BOX	¥ 8,800
BECHESDA SOFTWORKS	THE TERMINAOR	¥ 11,000
BETHESDA SOFTWORKS	WAYNE GRETZKY HOCKEY II	¥ 10,800
BRITANNICA	DESIGNASAURUS II	¥ 8,800
BRODERBUND	PICTIONARY	¥ 9,800
	PRINCE OF PERSIA	¥ 8,800
	SHUFFLEPUCK CAF	¥ 9,800
	SIM EARTH	¥ 11,000
	STUNTS	¥ 10,800
	THE DARK HEART OF UNKRUL	¥ 5,800
	WHERE IN THE WORLD DELUXE EDITION	¥ 16,000
	WINGS OF FURY	¥ 7,800
	WOLFPACK	¥ 11,800
CALIFORNIA DREAMS	BLOCKOUT	¥ 8,800
	STREET ROD	¥ 9,800
CAPSTONE	BILL & TED'S EXCELLENT ADVENTURE	¥ 8,800
	HOME ALONE	¥ 8,800
	MIAMI VICE	¥ 8,800
	SEARCH FOR THE TITANIC	¥ 8,800
	SUPERMAN	¥ 8,800
	TRUMPH CASTLE: CASINO GAMBLING	¥ 7,800
CENTRON SOFTWARE'	CASINO MASTER	¥ 16,000
CINEMAWARE	AIR STRIKE USA	¥ 8,800
CLM	CREATE WITH GARFIELD-DELUXE EDITION	¥ 8,800
COMPUTEACH	destination: MARS!	¥ 9,800
DATA EAST	DRAKKHEN	¥ 12,800
	FULL METAL PLANET	¥ 10,800
	NFL PRO LEAGUE FOOTBALL	¥ 16,800
	NORTH AND SOUTH	¥ 8,800
	THE CHAMBER OF THE SCI-MUTANT PRIESTESS	¥ 10,800
DATA EAST USA	CONTINUUM	¥ 10,800
DAVIDSON	HEADLINE HARRY AND THE GREAT PAPER RACE	¥ 8,800
DIGITEK	BIG BUSINESS	¥ 10,800
	DINOWARS	¥ 8,800
	HOLE-IN-ONE MINIATURE GOLF	¥ 7,800
	TARGHAN	¥ 8,800
DISNEY SOFTWARE	ARACHNOPHOBIA	¥ 9,800
	DICK TRACY	¥ 9,800
	DUCKTALES	¥ 4,800
DYNAMIX	STELLAR 7	¥ 7,000
EAD	BLUE MAX	¥ 10,800
	DEATH KNIGHTS OF KRYNN	¥ 10,800
	EYE OF THE BEHOLDER	¥ 10,800
ELECTRONIC ARTS	B.A.T	¥ 10,800
	BARD'S TALE III-THE THIEF OF FATE	¥ 10,800
	BRAIN BLASTER	¥ 8,800
	CENTURION	¥ 10,800
	CHUCK YEAGER'S AIR COMBAT	¥ 11,800
	ESCAPE FROM HELL	¥ 10,800
	HARD NOVA	¥ 10,800
	INDIANAPOLIS 500	¥ 10,800
	LHX ATTCK CHOPPER	¥ 12,800
	LOW BLOW	¥ 8,800
	NIGHT HUNTER	¥ 7,800
	NUCLEAR WAR	¥ 10,800
	POWERDROME	¥ 8,800
	STORMOVIK	¥ 10,800
ELECTRONIC ZOO	DARKSPYRE	¥ 10,800
EPYX	CALIFORNIA GAMES II	¥ 10,800
	GAME SERIES COMPILATION	¥ 8,800
FLIGHT DECK SOFTWARE	THE INSTRUMENT FLIGHT TRAINER	¥ 25,800
FOCUS MEDIA	TIME TUNNEL: THE PRESIDENTS	¥ 13,800
FUTURE TRENDS SOFT	EZ COSMOS	¥ 13,800
INFROCOM	ARTHUR THE QUEST FOR EXCALIBUR	¥ 8,800
INTERPLAY	CASTLES	¥ 10,800
	DRAGON WARS	¥ 10,800
	LEXI CROSS	¥ 7,800
INTERPRISE	LAST DUTCHMAN MINE	¥ 10,800
INTRACORP	CARDINAL OF THE KREMLIN	¥ 10,800
	TRUMP CAST LE II	¥ 8,800
KONAMI	BACK TO THE FUTURE II	¥ 8,800
	BILL ELLIOTT NASCAR CHALLENGE	¥ 10,800
	THEME PARK MYSTERY	¥ 9,800
LEGEND	TIME QUEST	¥ 12,800
LEISURE GENIUS	COMPUTER SCRABBLE	¥ 8,800
LUCAS FILM	NIGHT SHIFT	¥ 8,800
	LOOM	¥ 10,800
	SECRET WEAPONS OF THE LUFTWAFFEE	¥ 14,800
	THE SECRET OF MONKEY ISLAND	¥ 11,800
	THEIR FINEST HOUR: THE BATTLE OF BRITAIN	¥ 12,800
MEDIAGENIC	BATTLE CHESS II: CHINES CHESS	¥ 10,800
	CIRCUITS EDGE	¥ 10,800
	F-14 TOMCAT	¥ 10,800
	HARPOON	¥ 12,800
	JOE MONTANA FOOTBALL	¥ 10,800
	PGA TOUR GOLF	¥ 10,800
	POWER DRIFT	¥ 8,800
MERIT	DRAGON'S LAIR	¥ 14,800
MERIT SOFTWARE	MOONBASE LUNAR COLONY SIMULATOR	¥ 9,800
	PROJECT MOONBASE	¥ 10,800
	TEENAGE MUTANT NINJA TURTLES WORLD TOUR	¥ 7,800
MICROPLAY	3D POOL	¥ 6,900
	KEITH VAN ERON'S PRO SOCCER	¥ 6,900
	RICK DANGEROUS	¥ 6,900
	RVF HONDA	¥ 7,900
	STUNT TRACK RACER	¥ 6,900
	XENOPHOBE	¥ 6,900
MICROPROSE	COMMAND HQ	¥ 12,800
	CONFLICT IN VETNAM	¥ 3,900
	CRUSADE IN EUROPE	¥ 3,900
	DECISION IN THE DESERT	¥ 3,900
	F-15 STRIKE EAGLE	¥ 3,900
	GUNSHIP 2000	¥ 11,800
	HELICAT ACE	¥ 3,900
	MARVEL COMICS TRI-PACK	¥ 11,800
	SILENT SERVICE II	¥ 12,800
	SOLO FLIGHT	¥ 3,900
	SPITFIRE ACE	¥ 3,900
	SWORD OF THE SMURAI	¥ 9,900
MICROSOFT	MS FLIGHT SIMULATOR AIRCRAFT & SCENERY	¥ 8,000
MILES COMPUTING	THE FOOL'S ERRAND	¥ 11,800
MINDSCAPE	ACTION FIGHTER	¥ 6,800
	CROSSWORD MAGIC	¥ 11,800
	THE HUNT FOR THE RED OCTOBER	¥ 6,800
NEW WORLD COMPUTING	MIGHT & MAGIC III	¥ 11,800
OCEAN ISLE	NEUROBICS	¥ 8,800
ORIGIN	BAD BLOOD	¥ 10,800
	MARTIAN DREAMS	¥ 12,800
	THE SAVAGE EMPIRE	¥ 10,800
	ULTIMA TRILOGY	¥ 12,800
	ULTIMA VI: THE FALSE PROPHET	¥ 15,800
	WING COMMANDER	¥ 14,800
	WING COMMANDER II	¥ 15,000
	WING COMMANDER II SPEECH ACCESSORY PACK	¥ 3,800
	WING COMMANDER SECRET MISSION	¥ 5,800
PARKER BROTHERS	TRIVIAL PURSUIT. THE COMPUTER GAME	¥ 8,800
PICO SCIENCE	SUPERSTAR/PROFESSIONAL	¥ 58,000
PSYGNOSIS	LEMMINGS	¥ 9,800
PSYGNOSIS LIMITED	INFESTATION	¥ 9,800
PUBLISHING INT	HOMETOWN USA	¥ 8,800
READYSOFT	SPACE AGE	¥ 12,800
	WRATH OF THE DEMON	¥ 8,800
SEGA	ALTRED BEAST	¥ 8,800
	TURBO OUT RUN	¥ 8,800
SEXY SOFTWARE	SEXYDISK #CC1 YOU BE THE STAR	¥ 6,800
	SEXYDISK #CC2 THE FIRST SOUND MOVIE	¥ 6,800
	SEXYDISK #CC3 THE BEST MOVIE	¥ 6,800
SIERRA	CODENAME: ICEMAN	¥ 11,000
	KING'S QUEST V	¥ 11,800
	LEISURE SUIT LARRY 5 VGA	¥ 11,000
	OIL'S WELL	¥ 6,900
	RED BARON	¥ 11,800
	RISE OF THE DRAGON	¥ 11,800
	SORCERIAN	¥ 11,000
	SPACE QUEST IV VGA	¥ 11,000
	THE CONQUEST OF CAMELOT	¥ 11,000
	THE RISE OF THE DRAGON	¥ 11,800
SIMON & SCHUSTER	STAR TREK: FIRST CONTACT	¥ 8,800
SIMULATIONS CANADA	BATTLE OF THE ATLANTIC	¥ 11,800
	BATTLE TANK	¥ 11,800
	KRIEGSMARINE	¥ 11,800
	MALTA STORM	¥ 11,800
SIR-TECH	BANE OF THE COSMIC FORGE	¥ 12,800
	WIZARDRY BANE OF THE COSMIC FORGE	¥ 12,800
SOFTWARE TOOLWORKS	CRIBBAGE KING/GIN KING	¥ 8,800
	DAYS OF THUNDER	¥ 10,800
	LIFE & DEATH	¥ 10,800
	LIFE & DEATH II: THE BRAIN	¥ 10,800
	PRO TENNIS TOUR	¥ 8,800
	U.S. ATLAS	¥ 12,800
SPECTRUM HOLOBYTE	FACES ... TETRIS III	¥ 7,800
	FALCON 3.0	¥ 10,800
	FLIGHT OF THE INTRUDER	¥ 12,800
	STUNT DRIVER	¥ 8,800
	WORDTRIS	¥ 7,800
SSI	RENEGADE LEGION: INTERCEPTOR	¥ 11,800
SSI	SECOND FRONT	¥ 11,800
STEPHEN BRYANT	SKYMAP V1.21	¥ 8,000
STONE & ASSOCIATES	CHAMPIONSHIP BLACKJACK	¥ 7,800
STRATEGIC SIMULATIOS	TONY LA RUSSA'S ULTIMATE BASEBALL	¥ 11,000
SUBLOGIC	AIR TRANSPORT PILOT	¥ 10,800
	UFO	¥ 10,800
TAITO	RUBBLE BOBBLE	¥ 9,800
	PAZINE	¥ 7,800
	PUZZNIC	¥ 7,800
	QIX	¥ 7,800
	RAMBO III	¥ 7,800
	RASTAN	¥ 7,800
TIGLON	DECISION AT GETTYSBURT	¥ 8,800
TITUS	CRAZY CARS	¥ 5,500
	DARK CENTURY	¥ 9,800
	F40 PURSUIT SIMULATOR	¥ 9,800
	FIRE AND FORGET	¥ 5,500
	KNIGHT FORCE	¥ 9,800
	OFFSHORE WARRIOR	¥ 5,500
	TITAN	¥ 9,800
	WILD STREETS	¥ 9,800
TOPTEN SOFTWARE	LOMBARD RAC RALLY	¥ 8,800
VELOCITY	JETFIGHTER II	¥ 12,800
VIRGIN MASTERTRONIC	CLUE MASTER DETECTIVE	¥ 8,800
	DOUBLE DRAGON II	¥ 8,800
	GREG NORMAN'S SHARK ATTACK!	¥ 8,800
	NY WARRIORS	¥ 8,800
	OVERLORD	¥ 10,800
	SPIRIT OF EXCALIBUR	¥ 10,800
	SUPER OFF ROAD	¥ 8,800
	WONDERLAND	¥ 10,800
	RISK	¥ 8,800
	SPOT THE COMPUTER GAME	¥ 8,800
ZEPHYR SERVICES	MOON TRACKER	¥ 8,800

T·ZONE 新宿店 ☎03 3342-1901

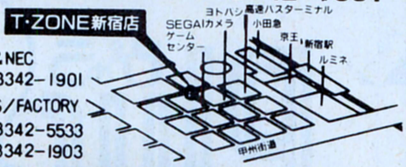

1F APPLE & NEC 03-3342-1901
2F IBM PS/FACTORY 03-3342-5533
FAX 03-3342-1903
〒160 東京都新宿区西新宿1-12-18

T·ZONE PS PLAZA

IBMゾーン
3F ハードウェア
4F ソフトウェア

営業時間 AM10:30〜PM7:00

☎03-3257-2652
FAX 03-3257-2661

株式会社 亜土電子工業

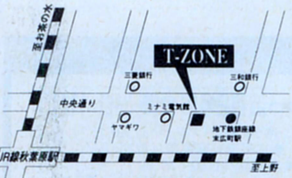

JR線 秋葉原駅より徒歩6分
地下鉄銀座線 末広町駅より徒歩3分

〒101 東京都千代田区外神田4-4-1

T·ZONEスタッフ募集 IBM、Apple、無線のスタッフを募集中です。 アルバイトも募集中! ☎03-3257-2690

☆T·ZONEの7Fは専門書籍(国内·外)·データーブックの専門フロアです。大量在庫中! ほしい本は何でも揃います。

注文書

ソフト名	機種	メディア	販売価格
合計			

お名前

住所

TEL

買取依頼書

ソフト名	機種	メディア	販売価格
合計			

DISKシャトルフランチャイズ店募集中

中古ソフトが4〜8割引で買える店!!

新品ゲームソフト25%OFF

※送料・消費税は1〜100本まで800円でOK!
※1部のソフトは20%OFF

ブランド品 5.2HD 10枚 1,000円・ノーブランド 5.2HD 10枚 600円
・ノーブランド 3.5 2DD 10枚 600円・ノーブランド 3.5 2HD 10枚 1,500円
・ノーブランド 5.2D 10枚 400円

ALL 25%OFF! 送料 消費税 800円 Only

品名	定価	販売価格	98	88	X68	MSX	TOWN
アークス３	9,800	7,300	*				
アトラス	10,800	8,100	*				*
アドバンストロードモナーク	9,800	7,300	*				
アマランス２	9,800	7,300	*				
アルシャーク	9,800	7,300	*		*		
ウイザードリイ６	12,800	9,600	12/中				
ヴェインドリーム	9,800	7,300	*				
ヴェルスナーグ戦乱	9,800	7,300			*		
エアーコンバット遊撃王２	8,800	6,600	*				
エアーコンバット２ シナリオ	5,000	4,000	*				
F15ストライクイーグル2	10,800	8,100	*				
エリートプラス	9,900	7,400	12/上				
川中島異聞録	8,800	6,600	12/中				
き	5,800	4,300	*				
ＫＩＧＥＮ	9,800	7,300	12/下				
キングブリーダー	9,800	7,300	*				
キングスクエスト５	11,000	8,200	*				
銀河英雄伝説２ ＤＸキット	5,000	4,000	*	*	*	*	
クムドールの剣	9,800	7,300	*				
グロス・ドイツチュラント	未定		1/下				
群雄三国志	7,800	6,200	*				
幻影都市	9,800	7,300	*				
コードゼロ	7,800	5,800			*		
サイバーコア	7,800	5,800			*		
サイレントメビウス	14,800	11,100	*		*		*
サバッシュ２	未定		2/下				
三國志３	未定		1/下				
天舞 三国志	未定		12/下				
斬（ＺＡＮ）２	9,800	7,300	*				
ジェノサイド２	8,800	6,600			*		
雀皇登龍門２	9,800	7,300	*				
ＪＯＳＨＵＡ(ジョシュア)	9,700	7,200	12/13				
スターグライダー２	9,800	7,300	*				
スターウォーズ（３Ｄ２）	7,200	5,400			*		
スペースインベーダー	7,800	5,800	*				
関ケ原	未定		*				
ＺＡＴＡ	9,800	7,300	*				
ゼノン２	9,700	7,200			*		
太閤立志伝	9,800	7,300	*				
ダーウィンズジレンマ	7,800	5,800	*		*		
大戦略３ ９０'	9,800	7,300	*		*		
ダイナソア	9,800	7,300	*				*
沈黙の艦隊	12,800	9,600	12/12				
天下統一２	9,800	7,300	*				

品名	定価	販売価格	98	88	X68	MSX	TOWN
でたな！ツインビー	9,800	7,300			*		
ドラッケン	9,700	7,200	*		*		
ノスタルジア	11,800	8,800	*		*		
信長 武将風雲録	9,800	7,300	*	*	*	*	
ハイパーアクアリウム	9,800	7,300					*
パロディウスだ	9,800	7,300			*		
パワーシンガー	9,700	7,200	12/上				
パワーモンガー	12,800	9,600	*		*		
パンツァーカイル	9,800	7,300	12/下				
ＰＧＡツアーゴルフ	8,800	6,600	未定				
風雅セレクション１	8,800	6,600	*				
フェアリーランドストーリー	6,800	5,100			*		
ふしぎの海のナディア	未定		2/下				
フューチャーウオーズ	9,800	7,300	*		*		
飛翔鮫 フライングシャーク	8,800	6,600			*		
フラッシュポイント１ ２ ３	9,800	7,300	12/下				
フレイ	7,800	5,800	12/中			*	
ブランディッシュ	9,800	7,300	*				
ブリッツクリーク	9,800	7,300			*		
プレイメーカーフットボール	9,800	7,300	12/上				
プロサッカーＸ６８	9,800	7,300			*		
マーキュリー２	9,800	7,300	*				
マイト・アンド・マジック ３	未定		未定				
マスターオブモンスターズ2 シナリオ	5,000	4,000	*				
マスターオブモンスターズ２	8,800	6,600	*				
マスターオブモンスター/マップコレクション	4,800	3,900	*	*			
魔導物語１－２－３	9,800	7,300	*				
野球道ＰＬＵＳ	9,800	7,300	*				
ＵＦＯ	未定		未定				
指輪物語＃１	12,800	9,600	*				
ライフ＆デス	8,800	6,600	*				*
ラストバタリオン	8,800	6,600			*		
らんま１／２飛翔伝説	14,800	11,100	12/下				
レールロードタイクーン	11,800	8,800	*				
レジオナルパワー２	9,800	7,300	12/上				
レミングス	9,800	7,300	12/中		1/上		1/上
ロードス島戦記２	9,800	7,300	12/21				
ロボクラッシュ	8,800	6,600	12/中				
ワイアラエの奇跡	7,800	5,800	*				
笑うせぇるすまん２	3,980	3,200	*				

ＤＩＳＫシャトルでは中古ゲーム、ビジネスソフトを販売しています。
ＰＣ９８、ＰＣ８８、Ｘ６８、ＭＳＸ、ＴＯＷＮＳ
電話で御問い合せください。

● 代金は注文書を添えて、現金書留で送って下さい。(小為替不可)後払いシステムもあります。
● 新品ソフトご注文の場合は販売価格＋８００円(送料・消費税)を送って下さい。
● 中古ソフトをご注文の場合は、必ず電話にて在庫確認をして下さい。
● 在庫のない商品・未発売の商品は予約扱いとなります。
● 一部のソフトは発送が遅れる事があります。

中古ソフトはTELでお尋ね下さい。中古リストは72円切手3枚を送って下さい。

「えっちこーなぁー」

品名	定価	販売価格	98	88	X68	MSX	TOWN
ウエディングラプソディー	6,800	5,100	*	*			
Ｘ指定	6,800	5,100	*	*	*	*	
Ｌ（ｅｌｌｅ）エル	7,800	5,800	*		*		
女教師 亜紀子	7,800	5,800	12/21				
ＫＩＤＳ特殊行動警察２ｎｄ	6,800	5,100	*				
キミだけに愛を	7,800	5,800	*		*	*	
ＣＡＬ２ キャル２	7,800	5,800	*		*	*	
ＣＡＬ キャル	6,800	5,100	*		*		
きゃんきゃんすごろく	未定		12/下				
キャンキャンバニースピリッツ	7,800	5,800	*		*	*	
ギゼ	7,800	5,800	*				
ギディ	7,800	5,800	12/13				
クインティア ロード	8,800	6,600	*		*		
狂った果実	7,800	5,800	*		*	*	
恋の長野慕情	7,800	5,800	*				
校内写生 １～３	4,800	3,900	*		*	*	
コブラミッション	6,800	5,100	*				
ごくらく天国 巨検の格之巻	6,800	5,100	*				
サナトス	6,800	5,100	*		*		*
三太くん２	未定		未定				
しぇいく しぇいく	12,800	9,600	*				
シャングリラ	7,800	5,800	*		*		
私立探偵マックス２	9,800	7,300	*				
雀ボーグすずめ	7,800	5,800	*	*		*	
ジョーカー２	7,800	5,800	*		*		
スイートエモーション	7,800	5,800	*		*		*
スーパーバトルスキンパニック	9,800	7,300	*				
ＳＴＲＵＳＨ	7,800	5,800	*				
星の砂物語２	7,800	5,800	12/下		12/下		
ゼロ・キャッスル	8,800	6,600	*				
全開電飾	7,800	5,800			*		
それゆけナンパ君	6,800	5,100	*				
Ｄ．Ｐ．Ｓ ＳＧ ＳＥＴ３	6,800	5,100	12/上		12/上		
Ｄ．Ｐ．Ｓ ＳＧ	6,800	5,100	*		*	*	*
Ｄ．Ｐ．Ｓ．ＳＧ ＳＥＴ２	6,800	5,100	*		*	*	*
電脳学園	8,800	6,600	*	*		*	
電脳学園２ハイウエィーバスター	8,800	6,600	*	*		*	
電脳学園３ トップをねらえ	8,800	6,600	*	*		*	
電脳学園４ エイブハンター	9,800	7,300	*				
闘神都市	6,800	5,100	*		*		*
ドラゴンナイト３	7,800	5,800	*				

品名	定価	販売価格	98	88	X68	MSX	TOWN
ドラゴンピンク	8,800	6,600	*		*		
ナイトシーブ	6,800	5,100	*				
２０６９ＡＤ	6,800	5,100	*		*		
はっちゃけあやよさん２	3,800	3,100	*		*		
はっちゃけあやよさん３	4,800	3,900	*				
花よりだんご	6,800	5,100	*		*		
バーディーワールド	5,800	4,300	*				
パラダイス	7,800	5,800	*				
秘密の花園	7,800	5,800	1/上				
ビースト２	8,800	6,600	*				
ビーナスキャンペーン	8,800	6,600	*				
ピーチアップ総集編	6,800	5,100				*	
ピュアマイドール	8,800	6,600	*				
ピュア２	6,800	5,100	*	*			
ＦＯＸＹ２	7,800	5,800	*		*		
ブラックシールド	6,800	5,100	*				
プランマーカー	6,800	5,100	*		*		
プリンセスメーカー	14,800	11,100	*				
ＰＲＥＳＥＮＴ	7,800	5,800	*		*		
ホットプリント２	7,800	5,800	*				
ホットプリント	7,800	5,800	*				
煩悩予備校２	7,800	5,800	*		*		
ポッキー２	8,800	6,600	*	*		*	
まーさいこーじゃん	8,800	6,600	*				
闘	6,800	5,100	12/14				
魔女っ子クミ	9,800	7,300	*				
マックス２	9,800	7,300	*				
ミラージュ	7,800	5,800	*		*		
妖獣クラブカスタム	7,800	5,800	*				
妖獣クラブ２	7,800	5,800			*		
ランス２	6,800	5,100	*	*	*	*	*
ランス３	6,800	5,100	*		*		
ロゼ	7,800	5,800	*				

VIDEO「エルフ美少女コレクション」定価 ¥６８００→販売価格¥５４００
「パソモーション」定価¥５４５９→販売価格¥４３００

同人ソフトライブラリー 「ＥＤＩＳＯＮ」Ｖｏｌ １～５
「三太くん」「ＲＥＭＩＸ ＥＸＴＲＡ」「ＤＥＭＯＮ ＳＬＡＹＥＲ２」
「ジーナの大冒険」各¥１５００「ユーコニスの森で…」¥２０００

★スタッフ募集中!!
詳しくはTELにてお尋ね下さい。

● 買取り希望の場合は、まずソフトを当店に送って下さい。こちらで高額査定のうえ、TELでご連絡させていただきます。値段が合わない場合、商品はすぐ返送しますので、安心してお送り下さい。

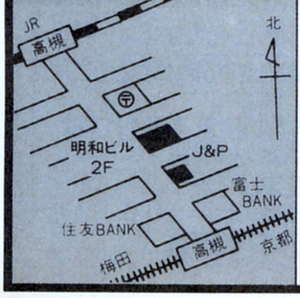

高槻店 〒569 大阪府高槻市高槻町12－13 明和ビル2F
☎0726-83-9907

四條畷店 〒574 大阪府大東市北楠里27－19 発光マンション202
☎0720-78-1342

東京☎03-3713-1424

九州☎092-716-7063

DISKシャトル 営業時間 AM12:00〜PM8:00

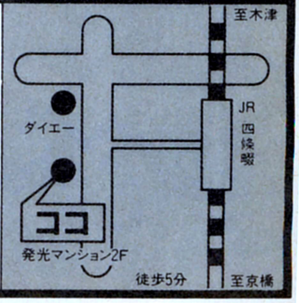

KONAN
Future Comunication 21

FM TOWNS Ⅱ ホットプラ

NEW マシン登場

NO.1 TOWNSⅡモデルUX基本セット

FM-TW2UX20（FUJITSU 本体）…………¥288,000
FMT-KB101A（FUJITSUキーボード）…………¥10,000
Sim Earth（ゲームソフト）…………¥12,800
ブランディシュ（ゲームソフト）…………¥9,800
遥かなるオーガスタ（ゲームソフト）…………¥12,800
標準価格合計 ¥333,400

KONAN大特価

月々	¥5,500×36回	¥6,900×48回	¥9,000×30回
ボ	¥20,000× 6回	なし	¥10,000× 5回

NO.4 TOWNSⅡモデルCX基本セット

FM-TW2CX20（FUJITSU 本体）…………¥333,000
FMT-DP535（FUJITSU CRT）………… ¥89,800
FMT-KB101A（FUJITSU キーボード）…………¥10,000
ブランディシュ（ゲームソフト）…………¥9,800
コラムス（ゲームソフト）…………¥7,200
標準価格合計 ¥449,800

KONAN大特価

月々	¥8,700×36回	¥9,000×42回	¥9,400×48回
ボ	¥20,000× 6回	¥10,000× 7回	なし

NO.2 TOWNSⅡモデルUX通信セット

FM-TW2UX20（FUJITSU 本体）…………¥288,000
FMT-KB107（FUJITSU キーボード）…………¥30,000
AP-900PC（EPSON カラープリンタ）…………¥94,800
PRINTBOYⅡ（八戸ファーム プリンタI/F）……¥29,800
PV-M24B5（AIWA 2400BPSモデム）…………¥39,800
Habitat（FUJITSU 通信ソフト）…………¥6,800
標準価格合計 ¥489,200

27%OFF **KONAN特価 ¥358,000**

月々	¥9,400×48回	¥9,000×42回	¥8,700×36回
ボ	なし	¥10,000× 7回	¥20,000× 6回

NO.5 TOWNSⅡモデルCXスペシャルセット

FM-TW2CX20（FUJITSU 本体）…………¥333,000
FMT-DP535（FUJITSU CRT）…………¥89,800
FMT-KB107（FUJITSU キーボード）…………¥30,000
BJ-330J（CANON バブルジェットPRT）…………¥208,000
ASF-1311J（CANON オートシートフィダー）…………¥20,000
PRINT BOYⅡ（PRT I/F）…………¥29,800
DS-7（DS OAラック）…………¥29,800
標準価格合計 ¥740,400

33%OFF **KONAN特価 ¥498,000**

月々	¥11,000×60回	¥11,500×42回	¥11,700×36回
ボ	なし	¥20,000× 7回	¥30,000× 6回

NO.3 TOWNSⅡモデルUXスペシャルセット

FM-TW2UX20（FUJITSU 本体）…………¥288,000
FMT-KB107（FUJITSUキーボード）…………¥30,000
JR-200CL（STARカラープリンタ）…………¥134,800
PRINTBOYⅡ（八戸ファーム プリンタI/F）……¥29,800
FM-TU101（FUJITSU チューナーユニット）…………¥39,800
FMT-SP101（純正アンプ内蔵スピーカー）…………¥29,800
標準価格合計 ¥552,200

28%OFF **KONAN特価 ¥398,000**

月々	¥8,000×54回	¥10,000×36回	¥10,500×48回
ボ	¥10,000× 9回	¥20,000× 6回	なし

NO.6 TOWNSⅡモデルCXビジネスセット

FM-TW2CX40（FUJITSU 本体）…………¥433,000
FMT-DP534（FUJITSU CRT）…………¥118,000
FMT-KB107（FUJITSU キーボード）…………¥30,000
PR-B400（REM カラープリンタ）…………¥98,000
FM60-711（FUJITSU PRTケーブル）…………¥6,800
FM-OASYS（FUJITSU ワープロソフト）…………¥58,000
広辞苑（FUJITSU ソフト）…………¥28,000
シムアーズ（ゲームソフト）…………¥12,800
標準価格合計 ¥784,600

KONAN大特価

月々	¥9,600×54回	¥11,600×60回	¥12,400×48回
ボ	¥30,000× 9回	¥10,000×10回	¥20,000× 8回

TOWNS

■プリンタ
CIBER RITER PR-B400……KONAN大特価
CIBER RITER PR-35T…………¥75,800
CIBER RITER PR-A600……KONAN大特価
FP-110-FN…………KONAN大特価
FMPR-353G2…………KONAN大特価
※この他にも、PRINT BOYⅡを使えば98用プリンターも使用可能です。

■その他
FM-TU101（チューナーユニット）……KONAN大特価
FMT-401（MIDIカード）…………KONAN大特価
FJ-SIM32-2M（I/Oデータ2MB RAM）KONAN大特価
XMT-2000（メルコ2MB RAM）……KONAN大特価

KONAN

お申込方法

●お近くのコナン販売各店にお申込ください

御電話にてお申込みの場合は、コナン販売各店へお問い合せの上、指定の銀行口座まで電信扱でご入金ください。入金を確認しだい、商品手配をさせていただきます。なお、振込手数料はお客様負担でお願いします。

KONAN クレジットシステム

1. 1〜60回までの自由な回数設定がご利用いただけます。
2. 冬のボーナス一括払い金利手数料無料!! ボーナス2括払いも可能です。(金利3%)
3. 学生クレジットOK!! 保証人の必要な場合もあります。
4. 業界NO.1クラスの低料金!!

KONAN全店

イスセール!!

KONANサポートシステム

1. 全国出張サービス
2. 全商品完全保証付
3. 全国無料配送
   (但し、沖縄、離島は除く、3万円以下は送料別途)
4. 高額下取り買取りOK

NO.7 超特価モデル-20F基本セット

FM-TOWNS20F(FUJITSU本体)…………¥328,000
FMT-DP535(FUJITSU CRT)…………¥89,800
FMT-KB107(FUJITSU キーボード)…………¥30,000
栄冠は君に2(ゲームソフト)…………¥9,500
コラムス(ゲームソフト)…………¥7,200

標準価格合計 ¥464,500

36%OFF KONAN特価 ¥298,000

月々	¥10,000×36回	¥10,300×30回	¥11,000×24回
ボ	なし	¥10,000× 5回	¥20,000× 4回

NO.9 超特価モデル-40H基本セット

FM-TOWNS40H(FUJITSU HDD内蔵本体)·¥473,000
FMT-DP535(FUJITSU CRT)…………¥89,800
FMT-KB107(FUJITSU キーボード)…………¥30,000
FM-PR204B(FUJITSU カラープリンタ)…………¥80,000
FM60-711(FUJITSU PRTケーブル)…………¥6,800
A列車で行こうIII(ゲームソフト)…………¥14,800

標準価格合計 ¥694,400

39%OFF KONAN特価 ¥428,000

月々	¥9,500×60回	¥9,300×36回	¥8,700×48回
ボ	なし	¥30,000× 6回	¥15,000× 8回

NO.8 超特価モデル-20Fスペシャルセット

FM-TOWNS20F(FUJITSU本体)…………¥328,000
FMT-DP534(FUJITSU CRT)…………¥118,000
FMT-KB107(FUJITSU キーボード)…………¥30,000
JR-200CL(STAR カラープリンタ)…………¥134,800
PRINT BOYII(八戸ファーム プリンタI/F)……¥29,800
MS-DOS Ver3.1(OS ソフト)…………¥9,800
アシスト4点セット(レター、カルク、カード等)……¥38,800
テトリス(ゲームソフト)…………¥6,800

標準価格合計 ¥696,000

37%OFF KONAN特価 ¥438,000

月々	¥8,200×48回	¥9,700×60回	¥11,000×30回
ボ	¥20,000× 8回	なし	¥40,000× 5回

NO.10 超特価モデル-40Hスペシャルセット

FM-TOWNS40H(FUJITSU HDD内蔵本体)·¥473,000
FMT-DP536(FUJITSU CRT)…………¥138,000
FMT-KB107(FUJITSU キーボード)…………¥30,000
VP-2600PC(EPSON 136桁カラーPRT)……¥145,000
PRINT BOYII(PRT I/F)…………¥29,800
MS-WINDOWS VER3(OSソフト)…………¥25,000
XMT-2000(メルコ 2MB増設RAM)…………¥28,000
アシスト4点セット(レター、カルク、カード等)……¥38,800

標準価格合計 ¥907,600

35%OFF KONAN特価 ¥598,000

月々	¥13,200×60回	¥13,400×36回	¥14,500×42回
ボ	なし	¥40,000× 6回	¥20,000× 7回

周辺機器

■ハードディスク
FMT-HD1001(CX用内蔵)……KONAN大特価
NTJr-100FM…………KONAN大特価
HD-J040…………KONAN大特価
HD-J100…………KONAN大特価
HD-J130…………KONAN大特価
HD-J170…………KONAN大特価
■モデム
PV-M24B5…………¥29,800
PV-A24B5…………¥29,800
MD-24FP5V…………¥27,800
COMSTARZ CLUB 24/5…………¥26,800

KONANのオアシス

FUJITSU
OASYS POKET
※¥128,000
小型、軽量ワープロ

KONAN大特価

FUJITSU
OASYS 30LXII
※¥188,000
機能満載のラップトップワープロ

KONAN大特価

FUJITSU
OASYS 30AX-301
※¥228,000
キャリングハンドル付きトランスポータブルワープロ

KONAN大特価

FUJITSU
OASYS 30AX-CD
※¥278,000
CD-ROM搭載ワープロ

KONAN大特価

関東・東北に広がるKONANの各店舗をお気軽にご利用ください。

●つくば営業所 茨城県つくば市春日3-12-10 高野ビル2F Tel:0298-55-7400 定休日:日曜日
●筑波学園店 茨城県つくば市天久保3-16-25 Tel:0298-52-9801 定休日:木曜日
●水戸店 茨城県水戸市笠原町1191-5 Tel:0292-43-8188 定休日:水曜日
●柏店 千葉県柏市松葉町3-15-7 Tel:0471-32-8541 定休日:水曜日
●宇都宮店 栃木県宇都宮市宿郷町326 Tel:0286-32-8960 定休日:水曜日
●東大宮店 埼玉県大宮市東大宮1-13-13 Tel:048-687-3822 定休日:火曜日
●仙台店 宮城県仙台市宮城野区宮千代1-10-16 Tel:022-235-4544 定休日:木曜日
●秋田店 秋田県秋田市高陽幸町14-33 Tel:0188-64-8929 定休日:木曜日
●郡山店 福島県郡山市堤3丁目136 Tel:0249-52-6800 定休日:木曜日
●青森店 青森県青森市大野若宮173-1 Tel:0177-39-9800 定休日:木曜日
●札幌北口店 北海道札幌市北区10条西1丁目-11 Tel:011-727-8086 定休日:木曜日
●盛岡店 岩手県盛岡市上田4-21-26 Tel:0196-22-4611

※掲載の価格には消費税が含まれておりません。※この紙面に掲載の価格・クレジット金利等は通販専用のものです。KONAN各店でご購入いただく場合は、価格が異なる場合があります。

Incomグループ34店 FUJITSU協賛

●12月30日まで無休で営業します。
●年始は1月4日からオープン。

TOWNS

年末・年始★BIGフェア

ジャンボSHOP 幕張ランド SEIBU 西武パソコンプラザ

お買得チャンス! 激売セール!

☎0474-52-4511
FAX0474-52-4500
AM10:00〜PM7:00
千葉県習志野市
谷津4-2-15
(振)三菱銀行津田沼支店
(普)0376000西武パソコンプラザ

ビジネスで、ゲームで、そしてサウンドで、かつてない快感を体験できる。
32ビット・ハイパーメディアパソコン。FM TOWNS

スゴイ

Incomグループ全34店が
年に一度の決算激安チャンス
大放出!

FM TOWNS-20F スタートセット

FM TOWNS-20F(本体)……………………¥323,000
FMT-DP531(14インチ・トリニトロンカラーCRTディスプレイ)……¥89,800
FMT-KB105/205(キーボード/テンキー付、JIS/親指選択)…¥30,000
ゲームソフト1本(弊社指定)……………………¥9,800

激安 ¥大特価

セット合計 ¥452,600 ➡

¥3,000	×60回	ボーナス 15,000×10回
¥3,400	×48回	ボーナス 19,000×8回
¥4,200	×36回	ボーナス 25,000×6回
¥6,000	×24回	ボーナス 36,000×4回

NEW

FM TOWNSII-UX20+ミュージックセット

FM TOWNSII-UX20(10インチ・トリニトロンカラーCRT/一体型)………¥288,000
FMT-KB101A/202A(キーボード、JIS/親指選択)………¥10,000
FMT-403(MIDIカード)……………………¥72,800
MUSIC PRO-TOWNS(MIDI対応版)……………¥39,800

特価 ¥大特価

標準価格 ¥410,600 ➡

¥3,000	×84回	ボーナス 15,500×14回
¥3,600	×60回	ボーナス 20,000×10回
¥4,200	×48回	ボーナス 24,000×8回
¥5,300	×36回	ボーナス 31,000×6回

32ビット・ハイパーメディア
大容量540MBのCD-ROM標準装備
1677万色の鮮明グラフィックス。アニメーションも、すごい。

ハイパーメディアものすごい!
ビジネスソフトも、ゲームソフトも、さらに充実!!

	定価	特価
●気軽にワープロを使いたい方へ		
ASKA WORD	¥7,800	¥6,240
G5	¥38,000	¥30,400
テラTOWNS	¥32,000	¥25,600
FM-OASYS V1.OFD版	¥55,000	¥44,000
FM-OASYS V1.OHD版	¥58,000	¥46,400
●ビジネス用ソフトは、MS-DOS対応版が使いやすい		
LOTUS 1-2-3 R2.2J	¥98,000	¥78,400
dBASEIII PLUS Ver2.0	¥268,000	¥214,400
●ゲーム&エンターテイメント		
サークII	¥9,800	¥7,840
億万長者II	¥12,800	¥10,240
シャーロックホームズ	¥8,800	¥7,040
AIII	¥14,800	¥11,840
オルゴール	¥12,800	¥10,240
シムシティ	¥8,800	¥7,040
●グラフィックデザインには		
Z's STAFF PRO TOWNS	¥58,000	¥46,400
おっとアニメ君	¥45,000	¥36,000
C-TRACE TOWNS	¥68,000	¥54,400
CRISS	¥24,000	¥19,200
●ミュージックを楽しみたい方へ		
EUPHONY V1.1	¥98,000	¥78,400
MUSIC PRO-TOWNS	¥19,800	¥15,800
芸達者TOWNS	¥22,600	¥18,080

●FM TOWNSはあなたのプランにあわせて
毎月¥3,000〜のお支払いで買えちゃいます。

商品は今すぐお手元に!!

●スーパー低金利クレジットでらくらくお支払い!

支払回数	1	3	6	10	12	15	18	20	24	30	36	42	48	54	60	66	72	78	84
金利%	2.5	3.5	4.5	6.0	6.0	8.5	11.0	12.0	12.5	17.0	17.5	22.0	23.0	29.0	29.5	36.0	38.0	42.5	45.5

カード各種取り扱い
UC DC VISA MASTER
JCB 日本信販 AMEX ダイナース

オリジナル テレホンカード プレゼント!!

御買い上げ頂いた、すべてのお客様に
富士通特製
「オリジナルテレホンカード」をプレゼント!!

FM TOWNSをお買上げの方に
もれなくダブルチャンス!!
プレゼントあり

すべてのFM TOWNSは
故障の際、富士通の全国出張
サービスが受けられます。

Incomグループ 全国ネット通販

●受付時間AM.10:00～PM.7:00

翌日宅配（北海道 九州 2日）

●TEL1本で日本全国どこでも即日発送!!

●通販クレジットOK!!

代金着払システム

パソコンプラザ NiC

パソコンプラザ テレニック teleNiC

SEIBU 西武パソコンプラザ

ニック **池袋通販センター** ☎03-3590-6961 ［FAX］03-3590-3261 （振）三菱銀行 池袋支店 （普）0381069 ニック 日曜定休	テレニック **東京通販センター** ☎03-3590-9971 ［FAX］03-3590-9972 （振）三菱銀行 池袋支店 （普）0381056 テレニック21 日曜定休	SEIBU **新宿通販センター** ☎03-3360-7395 ［FAX］03-3360-7323 （振）三菱銀行 東中野支店 （普）0288854 西武パソコンプラザ 日・祝定休
ニック **西東京通販センター** ☎0427-24-5131 ［FAX］0427-24-5133 （振）三和銀行 町田支店 （普）3562797 ニック 水曜定休	テレニック **湘南通販センター** ☎0467-43-6551 ［FAX］0467-43-6566 （振）協和埼玉銀行 大船支店 （普）337245 テレニック 木曜定休	SEIBU **池袋通販センター** ☎03-5992-6191 ［FAX］03-5992-6193 （振）三菱銀行 池袋東口支店 （普）0255032 西武パソコンプラザ 日曜定休

大型商品センター完成！常時10,000点在庫 即納

全品、完全メーカー保証

1週間以内の初期不良は同製品と交換いたします

超特価で ─→ 通販即決 低金利クレジットOK！

全国リース即決4～6年

下取りOK、楽々買換え

見積快速FAX見積OK

FMTOWNSの周辺機器も、ソフトも、ぜーんぶ Incom 特価で提供中!!

大特価は☎にてお問合せ下さい

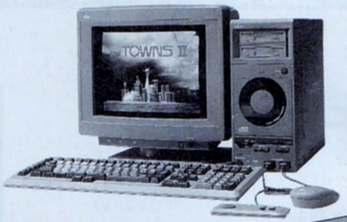

NEW FMTOWNSII-CX20＋パソコン通信セット

●FM TOWNSII-CX20（本体）	¥333,000
●FMT-DP533（カラーCRTディスプレイ）	¥69,800
●FMT-KB101A/202A（キーボード、JIS/親指選択）	¥10,000
●通信POCO（モデム/2400MNP5）	¥45,000
●通信ソフト TOWNS Vnet V1.1	¥18,000
●ビジュアル通信ソフト Habitat V2.1 L11	¥6,800

セット合計 ¥482,600 ➡ 特価 ¥大特価

¥3,200	×84回	ボーナス 18,000×14回
¥3,900	×60回	ボーナス 23,000×10回
¥4,700	×48回	ボーナス 27,000×8回
¥5,900	×36回	ボーナス 35,000×6回

NEW FMTOWNSII-CX40＋Windowsセット

●FM TOWNSII-CX40（本体＋40MBハードディスク内蔵）	¥433,000
●FMT-DP533（カラーCRTディスプレイ）	¥69,800
●FMT-KB107/207（キーボード/テンキー付、JIS/親指選択）	¥30,000
●FJ-SIM32-2MA（I/O-2MB拡張RAMモジュール）	¥27,000
●MS-WINDOWS Ver3.0	¥25,000
●MS-DOS Ver3.1	¥9,800

セット合計 ¥594,600 ➡ 特価 ¥大特価

¥4,000	×84回	ボーナス 24,000×14回
¥5,000	×60回	ボーナス 30,000×10回
¥6,100	×48回	ボーナス 35,000×8回
¥7,700	×36回	ボーナス 45,000×6回

NEW FMTOWNSII-UX20＋小学生CAIセット

●FM TOWNSII-UX20（10インチ・トリニトロンカラーCRT/一体型）	¥288,000
●FMT-KB101A/202A（キーボード、JIS/親指選択）	¥10,000
●TOWNSドリル 小学生算数（1～6年生用）	各¥7,800

セット合計 ¥305,800 ➡ 特価 ¥大特価

¥3,000	×60回	ボーナス 12,000×10回
¥3,100	×48回	ボーナス 17,000×8回
¥3,900	×36回	ボーナス 22,000×6回
¥5,500	×24回	ボーナス 32,000×4回

●FMTOWNの持つ優れたサウンドをクリアに再現する！

アンプスピーカシステム

FMT-SP101 ¥29,800
Incom特価¥電話にて

NEW FMTOWNSII-CX100＋開発ツールセット

●FM TOWNSII-CX100（本体＋100MBハードディスク内蔵）	¥533,000
●FMT-DP533（カラーCRTディスプレイ）	¥69,800
●FMT-KB107/207（キーボード/テンキー付、JIS/親指選択）	¥30,000
●C言語 FM TOWNS High C コンパイラ	¥40,000

セット合計 ¥672,800 ➡ 特価 ¥大特価

¥4,500	×84回	ボーナス 27,000×14回
¥5,700	×60回	ボーナス 33,000×10回
¥6,600	×48回	ボーナス 40,000×8回
¥8,600	×36回	ボーナス 50,000×6回

32ビットノートパソコン

A4ファイルサイズに機能を凝縮
●電源ONですぐ使えるレジューム機能
●誰でもすぐに使えるNBツール付

29%OFF FM Note Book FMR-50 NX1 MS DOS付

定価合計 ¥267,800 ➡ ¥大特価

ノートパソコン

軽さ990g、ジャストA4サイズ
●単3乾電池2本で8時間稼動
●電源ONですぐ使えるレジューム機能

31%OFF FM Note Book FMR-CARD アシストパック Type-A付

定価合計 ¥267,100 ➡ ¥大特価

●パソコン通信を楽しむ！
モデムカード-2400

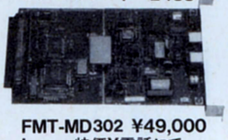

FMT-MD302 ¥49,000
Incom特価¥電話にて

●ミュージックを楽しむには

MIDIカード

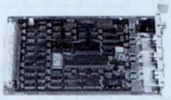

FMT-403 ¥72,800
Incom特価¥電話にて

パソコンプラザ 34店 Incomグループ

広告に掲載の商品の他、ご予算と用途に応じて自由にシステムアップできます。
お近くの店の専門アドバイザーに気軽にご相談ください！

お電話相談大歓迎

NiC	池袋東口店	☎03-3989-9757
NiC	池袋北口店	☎03-5391-4100
NiC	渋谷店	☎03-3498-0671
NiC	高円寺南口店	☎03-5378-9761
NiC	八王子店	☎0426-42-6911
NiC	大船店	☎0467-45-3422
NiC	船橋店	☎0474-25-4511
teleNiC	池袋東口店	☎03-3983-4511
teleNiC	池袋西口店	☎03-5992-1241
teleNiC	川崎店	☎044-222-0281
teleNiC	横浜西口店	☎045-322-5011
teleNiC	町田店	☎0427-24-2881
teleNiC	大宮店	☎048-647-1492
teleNiC	千葉店	☎0472-25-3321
SEIBU	池袋ソフトプラザ	☎03-3590-7851
SEIBU	池袋東口店	☎03-3590-0281
SEIBU	横浜関内店	☎045-664-5581
SEIBU	川口店	☎0482-56-1700
SEIBU	高田馬場店	☎03-5386-3211
SEIBU	所沢店	☎0429-98-2626

「期間中ご来店のお客様に限りさらに購入特典あります。」

★年末・年始★大感謝セール中～'92.1月末日まで

町田店

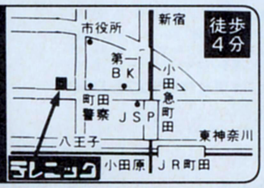

☎0427-24-2881 FAX0427-24-2785
東京都町田市中町1-5-3 メゾン町田2F
（振）第一勧業銀行町田支店 （普）1198916 テレニック21

★

横浜西口店

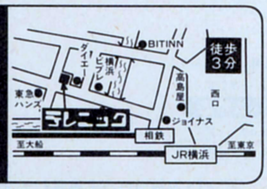

☎045-322-5011 FAX045-322-5045
神奈川県横浜市西区南幸2-16 二幸ビル
（振）住友銀行横浜西口支店 （普）590512 テレニック21

★

八王子店

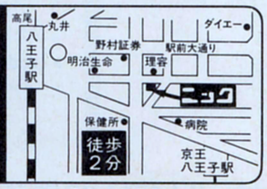

☎0426-42-6911 FAX0426-42-7517
東京都八王子市東町1-11 久保田ビル3F
（振）太陽神戸三井銀行八王子駅前支店 （普）5534537 ニック

＊本広告に掲載の商品の価格には消費税及び送料は含まれておりません。

J-DMA 話題の新製品が全国どこでも電話で買える!!
社団法人日本通信販売協会会員

SINCE 1985

COMPUTER BANK

LET'S CALL ☎(03)3797-1221

電話一本で あなたの お手元に

最新の在庫情報・価格はお電話にてお問い合わせ下さい。

全商品保証付 中古も1年間の保証期間だから安心です。
クレジットでOK カレッジクレジットも取扱います。
全国無料配達 お買い上げ一万円以上、日曜配達可。
代金引換システム 翌日配送致します。

コンピュータを売りたい方、査定をご希望の方、その他買取りに関するご相談は

買取り専用デスク ☎03(3797)1231

NEC PERSONAL COMPUTER
PC-9801 DA2

すぐれた高速性・大容量化の NEC実力派32ビット機

●ワープロ、データ処理、財務会計等のビジネスソフトを仕事で有効活用させて1,2年でコストを解消させるビジネスユースに最も威力を発揮する機種です。

▶ORIGINAL SET(ご注文番号/A-0103)

PC-9801DA2(NEC・本体)……………¥448,000
CU-14FD(SHARP・カラーモニタ/ドットピッチ.31)……¥ 74,800
LHD-S100NJ(ロジテック・100MBSCSIハードディスク)‥¥128,000
PIO-DA134-4ME(I/Oデータ・4MB増設RAMボード)…………¥ 42,000

標準価格合計¥692,800▶ 現金特価**¥468,000**

(1)¥ 6,500×60回/ボーナス¥25,000×10回
(2)¥ 8,500×48回/ボーナス¥25,000×8回
(3)¥12,000×36回/ボーナス¥25,000×6回

NEC PERSONAL COMPUTER
PC-9801 CS2

NEC32ビット ディスプレイ一体型モデル

●CPU386SX(16MHz)に12インチカラーCRT内蔵。使いやすい省スペース&高性能ハードウェア。最も定評のあるワープロソフト「松Ver5.0」との組合わせです。

▶ORIGINAL SET(ご注文番号/A-0105)

PC-9801CS2(NEC・本体)……………¥398,000
AP-900PC(EPSON・80桁48ドットカラー熱転写) ¥ 94,800
松Ver5.0(管理工学研究所・ワープロソフト) ¥ 58,000

標準価格合計¥550,800▶ 現金特価¥ **大特価**

①¥ 7,000×48回/ボーナス¥20,000×8回
②¥10,000×36回/ボーナス¥20,000×6回
③¥13,800×24回/ボーナス¥30,000×4回

NEC PERSONAL COMPUTER
PC-9801 NS/E

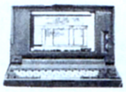

NEC32ビットノートパソコン 最上位機種

●Lotus1-2-3と一太郎が一体化したスーパー統合ソフト「HARMONY」ICカード版は高速・大容量・低消温電力を実現。98NOTEの操作性をさらに高めてくれます。

▶ORIGINAL SET(ご注文番号/A-0107)

PC-9801NS/E(NEC・本体)…………¥278,000
HARMONY(Lotus/ジャストシステム・統合ソフト)……¥ 50,000
日本語MS-DOS Ver3.3(NEC・基本機能セット)……¥ 9,800

標準価格合計¥337,800▶ 現金特価**¥245,000**

①¥ 5,000×36回/ボーナス¥20,000×6回
②¥ 9,500×24回/ボーナス¥15,000×4回
③¥13,000×18回/ボーナス¥15,000×3回

FUJITSU PERSONAL COMPUTER
FM TOWNS II

CDロム搭載32ビット ハイパーメディアパソコン

●CPU/VRAM性能向上により処理速度が一段とアップ。ご家族皆様で楽しくご利用できるパソコンです。

▶ORIGINAL SET(ご注文番号/A-0121)

FMTOWNSⅡCX20(富士通・本体)……¥333,000
FMT-DP536(富士通・ディスプレイ)……¥138,000
FMT-KB107(富士通・JISキーボード)‥¥ 30,000
Sim Earth(イマジニア・ゲームソフト)…¥ 12,800
プロヴィデンツァ(富士通・ゲームソフト)‥¥ 9,800

標準価格合計¥523,500▶ 現金特価**¥398,000**

①¥ 5,500×60回/ボーナス¥20,000×8回
②¥ 8,000×48回/ボーナス¥15,000×8回
③¥10,000×36回/ボーナス¥20,000×6回

FUJITSU PERSONAL COMPUTER
FM TOWNS II

富士通32ビット ディスプレイ一体型機。

●CPU386SX(16MHz)に10インチカラーCRT内蔵。コンパクト&ハイクォリティの一体型機です。

▶ORIGINAL SET(ご注文番号/A-0122)

FM TOWNSⅡUX20(富士通・本体)……¥288,000
FMT-KB107(富士通・JISキーボード)……¥ 30,000
A列車で行こうⅢ(アートディンク・ゲームソフト)‥¥ 14,800
遥かなるオーガスタ(T&E・ゲームソフト)……¥ 12,800
Orgel(データウェスト・ゲームソフト)……¥ 12,800
TAITOチェイスH.Q.(ビング・ゲームソフト)‥¥ 9,800

標準価格合計¥368,200▶ 現金特価**¥298,000**

①¥ 4,500×48回/ボーナス¥20,000×8回
②¥ 5,800×36回/ボーナス¥25,000×6回
③¥ 9,000×24回/ボーナス¥30,000×4回

NEC PERSONAL COMPUTER
PC-9801 DX2

NEC16ビット代表機。

●98デスクトップ型入門機。サウンド機能搭載で、豊富なソフトウェアが活用できます。ビジネスからホビーまで利用範囲が広がるおすすめのセットです。

▶ORIGINAL SET(ご注文番号/A-0110)

PC-9801DX2(NEC・本体)……………¥318,000
CU-14GD(SHARP・カラーモニタ/ドットピッチ.39)…¥ 69,800
VP-1350PC(EPSON・136桁24ドットプリンタ)……¥ 96,800

標準価格合計¥484,600▶ 現金特価**¥ 318,000**

(1)¥ 6,000×48回/ボーナス¥15,000×8回
(2)¥ 8,500×36回/ボーナス¥15,000×6回
(3)¥10,500×24回/ボーナス¥30,000×4回

SHARP PERSONAL COMPUTER
X68000 XVI

SHARP68000シリーズ

▶ORIGINAL SET(ご注文番号/A-0131)

CZ-634C-TN(SHARP・本体) ………¥368,000
CZ-606D-TN(SHARP・ディスプレイ/ドットピッチ.31)…¥ 79,800

標準価格合計¥447,800▶ 現金特価¥ **大特価**

①¥ 5,000×48回/ボーナス¥25,000×8回
②¥12,000×24回/ボーナス¥30,000×4回

▶ORIGINAL SET(ご注文番号/A-0132)

CZ-644C-TN(SHARP・本体HD80MB内蔵)……¥518,000
CZ-607D-TN(SHARP・ディスプレイTV/ドットピッチ.31) ¥ 99,800

標準価格合計¥617,800▶ 現金特価¥ **大特価**

①¥ 7,500×60回/ボーナス¥20,000×10回
②¥11,500×36回/ボーナス¥30,000×6回

Apple PERSONAL COMPUTER
Macintosh Classic

低価格・すぐれた機能の MAC入門モデル

▶ORIGINAL SET(ご注文番号/A-0141)

Mac.Classic(Apple・本体2MB/1FDモデル)……¥178,000

現金特価¥ **大特価**

①¥ 3,500×24回/ボーナス¥20,000×4回
②¥ 9,500×12回/ボーナス¥20,000×2回

▶ORIGINAL SET(ご注文番号/A-0142)

Mac.Classic(Apple・本体2MB/HD40モデル)……¥278,000

現金特価¥ **大特価**

①¥ 6,500×24回/ボーナス¥25,000×4回
②¥15,000×12回/ボーナス¥30,000×2回

EPSON PERSONAL COMPUTER
PC-286 VJ

EPSON16ビット機 PC-9801シリーズの互換機

●サウンド機能標準搭載で、豊富なソフトがクロック16MHzのハイスピードで完全対応。価格も手ごろなデスクトップ型入門機です。

▶ORIGINAL SET(ご注文番号/A-0116)

PC-286VJ5(EPSON・本体)…………¥228,000
CU-14GD(SHARP・ディスプレイ) …¥ 69,800
バスマウス98(和知電子・バスマウス) ……¥ 6,800

標準価格合計¥304,600▶ 現金特価**¥225,000**

①¥ 4,500×36回/ボーナス¥20,000×6回
②¥ 8,500×24回/ボーナス¥15,000×4回
③¥10,000×18回/ボーナス¥25,000×3回

上記以外の組み合わせ、パソコンに関するご相談、その他お気軽にご相談下さい。

中古品
NEC
PC-8801FE
¥129,000→¥28,000
NEC
PC-8801FE2
¥119,000→¥38,000

中古品
NEC
PC-9801VX2
¥433,000→¥108,000
NEC
PC-9801VX21
¥433,000→¥118,000

新品同様
SHARP
CZ-653C
¥285,000→¥158,000
SHARP
CZ-663C
¥395,000→¥191,000

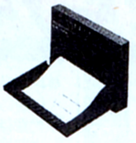

新品同様
CANON
BJ-10V
¥74,800→¥46,800

中古品
NEC
PC-9801VF2
¥348,000→¥38,000
NEC
PC-9801VM2
¥415,000→¥65,000

中古品
EPSON
PC-286VE
¥298,000→¥88,000
EPSON
PC-286VF
¥298,000→¥98,000

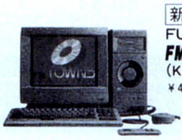

新品同様
FUJITSU
FM-TOWNS-20Fセット
(KB107+DP533)
¥422,800→¥239,000

中古品
FUJITSU
FM-TOWNS2
¥418,000→¥98,000

特選中古リスト

NEC

本体

PC-8801MKⅡFR/20 ¥148,000→¥20,000
PC-8801MKⅡMR ¥238,000→¥28,000
PC-8801MC2 ¥199,000→¥58,000
PC-98DO ¥298,000→¥98,000
PC-9801M2 ¥415,000→¥38,000
PC-9801UV2 ¥318,000→¥68,000
PC-9801CV21 ¥355,000→¥138,000
PC-9801VMO(VM2仕様) ¥295,000→¥55,000
PC-9801VM21 ¥390,000→¥88,000
PC-9801VM11 ¥328,000→¥98,000
PC-9801EX2 ¥348,000→¥148,000
PC-9801RX2 ¥398,000→¥138,000
PC-9801RX21 ¥338,000→¥148,000
PC-9801RA51 ¥668,000→¥268,000
PC-98XA/1 ¥575,000→¥48,000
PC-98XA/2 ¥695,000→¥68,000
PC-98XA/3 ¥1,035,000→¥88,000
PC-98XL/2 ¥575,000→¥128,000
PC-9801LV21 ¥345,000→¥78,000
PC-9801NS ¥298,000→¥148,000
文豪/CARRY WORD EX 新品 ¥115,000→¥57,000

ディスプレイ

PC-8052(14"カラー/200L) ¥118,000→¥20,000
PC-KD853(14"カラー/400L) ¥118,000→¥38,000
PC-KD854(14"カラー/400L) ¥89,800→¥34,000
PC-KD863S(15"カラー/200・400L) ¥118,000→¥48,000
PC-KD871(14"カラー/200・400・500L) ¥158,000→¥68,000
PC-TV352(15"TVカラー/200・400L) ¥107,600→¥35,000
N5911/L(14"グリーン/400L) ¥65,000→¥25,000
N5913LG(14"カラー/400L) ¥138,000→¥45,000
N5921(14"グリーン/750L・ハイレゾ専用) ¥90,000→¥28,000
N5923(14"カラー/750L・ハイレゾ専用) ¥235,000→¥48,000
N5923K(14"カラー/750L・ハイレゾ専用) ¥190,000→¥55,000

ディスクユニット

PC-8831-MW(5"2HD×2) ¥138,000→¥28,000
PC-9881K(8"2D×2) ¥320,000→¥38,000
PC-9881N(8"2D×2) ¥320,000→¥55,000
PC-9831-MW(5"2HD×2) ¥180,000→¥42,000
PC-9831-MF2(5"2DD/2HD×2) ¥145,000→¥45,000
PC-98H54L(40MB・増設用ハードディスク) ¥358,000→¥35,000

プリンタ・プリンタオプション

PC-PR101F(80桁・漢字24ドット) ¥155,000→¥30,000
PC-PR102TL3(80桁・カラー漢字熱転写) ¥50,000→¥28,000
PC-PR201H(136桁・漢字24ドット) ¥288,000→¥45,000
PC-PR201H3 ¥225,000→¥72,000
PC-PR201V(136桁・カラー漢字24ドット) ¥298,000→¥78,000
PC-PR201/80A(136桁・カラー漢字24ドット) ¥275,000→¥128,000
PC-PR602(136桁・日本語ページプリンタ) ¥498,000→¥158,000
NM-9400S(136桁・漢字24ドット) ¥310,000→¥35,000
NM-5020(136桁・高速印字漢字24ドット) ¥370,000→¥98,000
NM-9900(136桁・カラー漢字24ドット) ¥298,000→¥48,000
PC-PR101G-04(シートフィーダ) ¥25,000→¥10,000
PC-PR104-03(シートガイド) 新品同様 ¥2,100→¥1,000
PC-PR201HC/H2/H3/V2用カラーイングリボン(6本1パック) ¥15,000→¥6,000

NEC PCシリーズ周辺機器 新品限定特価コーナー

WACHI/バスマウス98(98用/400カウント) 新品 ¥6,800→¥2,800
SNE/MKマウスⅡ(88/MSX/FM-AV用) 新品 ¥7,800→¥3,800
SNE/MKマウスⅢ(98用/100・200・400カウント切替式) 新品 ¥9,500→¥4,800
ヒートウェーブ/HW-100(マウスカウントチェンジャー) 新品 ¥2,800→¥1,800
WACHI/MK-1500(マウスインターフェース) 新品 ¥15,000→¥10,000
緑電子/Little F(98用3.5"2HD×1) 新品 ¥39,800→¥18,500
緑電子/Little F2(98用3.5"2HD×2) 新品 ¥59,800→¥32,800
WACHI/MK-5HS(98用5"2HD×1) 新品 ¥39,800→¥28,800
SNE/リトルオーケストラL(98用高機能FM音源ボード) 新品 ¥18,000→¥9,800
SNE/リトルオーケストラRS(98用高機能FM音源ボード) ¥26,000→¥19,800
SNE/GINGA-RX(98用プログラマブル10キーボード) 新品 ¥34,000→¥12,800
エース電子/ACE-10(98N,NS,LV,LX,T用10キーボード) ¥12,000→¥7,800
SNE/128K(98用増設128Kラム) 新品 ¥8,000→¥5,800
SNE/256K(98用増設256Kボード) 新品 ¥39,800→¥9,800
メルコ/HC-512L(98用増設512Kボード) 新品 ¥17,000→¥15,000
MITSUBISHI/XC-1498CⅡ(PC-9801用カラーディスプレイ0.28ドットピッチ) 新品 ¥107,000→¥52,800
SHARP/CU-14GD(PC-9801用カラーディスプレイ0.39ドットピッチ) 新品 ¥69,800→¥39,800

EPSON

PC-286-STD ¥357,000→¥68,000
PC-286V-STD ¥298,000→¥78,000
PC-286V-H20 ¥443,000→¥98,000
PC-286C-STD ¥168,000→¥78,000
PC-286LS-STD 新品同様 ¥478,000→¥178,000
PC-286LS-H20 ¥613,000→¥148,000
PC-286CD2(14"カラーディスプレイ) ¥94,800→¥38,000
PC-286PR(136桁・漢字24ドット) ¥148,000→¥38,000
UP-130K(136桁・漢字24ドット) ¥298,000→¥28,000
AP-900PC(80桁・カラー漢字熱転写48ドット) 新品同様 ¥94,800→¥56,000
VP-1350PC(136桁・漢字24ドット) 新品同様 ¥96,800→¥58,000
VP-2500PC(136桁・漢字24ドット) ¥227,000→¥58,000
VP-2050PC(136桁・カラー漢字24ドット) 新品同様 ¥158,000→¥62,000
VP-3000PC(136桁・カラー漢字24ドット) ¥290,000→¥78,000
HG-2500PC(136桁・漢字インクジェット) ¥257,000→¥58,000
LP-7000(日本語・B4ページプリンタ) ¥546,000→¥248,000
PC-286MS(マウス) ¥9,800→¥2,800
PC-LHD20(20M内蔵用ハードディスク・286・386LS用) 新品同様 ¥142,000→¥29,800

その他

FUJITSU/FM77AV20-2 ¥168,000→¥28,000
FUJITSU/FM77AV40EX ¥168,000→¥48,000
FUJITSU/FM-TOWNS-1(2ドライブ仕様・親指シフト・モデム内蔵) ¥358,000→¥88,000
FUJITSU/FMR-R50NX1-A ¥258,000→¥98,000
FUJITSU/MB25250 ¥228,000→¥18,000
FUJITSU/MB27333(14"400L/カラー) ¥155,000→¥38,000
FUJITSU/FMR-50HD ¥620,000→¥198,000
FUJITSU/FMHD-601(16β用I/F付き・67MBハードディスク) ¥900,000→¥98,000
FUJITSU/FMT-DP531(14"TOWNS対応、カラー) ¥89,800→¥42,000
FUJITSU/FMDPC632(14"FMR対応、ハイレゾカラーディスプレイ) ¥210,000→¥68,000
FUJITSU/FMPR-302(80桁・漢字24ドットプリンタ) ¥128,000→¥38,000
FUJITSU/FMPR-353A(136桁・漢字24ドットプリンタ) ¥138,000→¥48,000
STAR/TR-24CL/F(FM用80桁・カラー熱転写プリンタ) ¥69,800→¥25,000
brother/M-1024ⅡF(FM用80桁・漢字ドットプリンタ) ¥99,800→¥28,000
SHARP/CZ-600C(X-68000) ¥369,000→¥128,000
SHARP/CZ-601C(X-68000 ACE) ¥319,800→¥138,000
SHARP/CZ-611C(X-68000 ACE-HD) ¥399,800→¥158,000
SHARP/CZ-652C(X-68000 PRO) ¥298,000→¥138,000
SHARP/MZ-1P17(カラー漢字サーマルプリンタ) ¥79,800→¥28,000
SHARP/CZ-8PG1(X-1用80桁・カラー漢字24ドットプリンタ) 新品同様 ¥130,000→¥61,000
SHARP/CZ-8RL1(X-1用データレコーダ) ¥24,800→¥8,000
TOSHIBA/J3100SS002 ¥228,000→¥68,000
TOSHIBA/J3100GS001 ¥198,000→¥88,000
TOSHIBA/J3100SX002 ¥298,000→¥138,000
TOSHIBA/PWS-5015A(J3100SL002) ¥298,000→¥78,000
TOSHIBA/PWS-5016A(J3100SL011) ¥398,000→¥88,000
TOSHIBA/PWS5268A(136桁・漢字ドットプリンタ) ¥188,000→¥78,000
TOSHIBA/PWS5269A(136桁・漢字ドットプリンタ) ¥268,000→¥128,000
TOSHIBA/PWS5271A(80桁・漢字熱転写プリンタ) 新品 ¥58,000→¥48,000
STAR/TR-24CL(80桁・熱転写プリンタ) ¥69,800→¥25,000
STAR/TX24CL(80桁・カラー熱転写プリンタ) ¥69,800→¥28,000

J-DMA ビジネスにパソコンを使いたい方、ぜひご相談下さい。
COMPUTER BANK コンピュータバンク
株式会社コンピュータバンク 〒150 東京都渋谷区渋谷1-6-8井上ビル
▼本社ご注文・相談デスク
☎(03)3797-1221
営業時間/平日AM9:30〜PM8:00 土・休日AM9:30〜PM6:00年中無休
(12月31日(火) AM9:30〜PM6:00 1月1〜3日休業)

●クレジット価格に消費税は含まれておりますが、現金特別価格には含まれておりません。別途消費税がかかります。

ほしくなったら、もう待てない!とにかく速い!!

注文方法

- ●申し込みは右のような形で、明確に書いてご注文ください。
- ●代金は郵便局で現金書留、為替および郵便振替にてお送り下さい。
- ●送料・消費税は必要ありません。
- ●ただし、売価合計が5,000円未満の場合は送料500円を追加してお申し込みください。

- ●パソコンゲームソフトは全てのメーカーを取り扱っております。(ソフトベンダーと一部の直販メーカーを除く)
- ●リストにないソフトは10%引きです。
- ●未発売のソフトは予約扱いとさせて頂きますので、発売になり次第発送致します。
- ●古いソフトをご注文頂く場合は、まずお電話にて在庫を確認ください。

申し込み書(例)

フリガナ
お名前
ご住所 〒
お電話

商品名	使用機種/メディア	売価
	売価合計	

新品ゲームソフト (アイウエオ順)

★印は未発売のソフトです。

PC98シリーズ

商品名	定価	売価
●アークス3	9.800	8.820
●A列車で行こうIII	12.800	11.520
●アルシャーク	9.800	8.820
●ATLAS	10.800	9.720
●アクティー	9.800	8.820
●アマランス	8.800	7.920
●あやよさんII	3.800	3.420
★アルカディア	未定	——
●アルテミス	7.890	7.020
★アマランス2	8.800	7.920
●アドバンストロードモナーク	9.800	8.820
●囲碁データーベース白富士	9.800	8.820
●伊忍道打倒信長	9.800	8.820
●イースIII	8.700	7.830
●ウィザードリィ・ベイン・オブ・ザ・コズミック・フォジー	12.800	11.520
●ウルティマVI	9.800	8.820
●エアーコンバットIIシナリオ集	5.000	4.500
●エメラルドドラゴン	9.800	8.820
●エクスタリアン	6.800	6.120
★エリート	未定	——
●エイトレイクスゴルフクラブ	4.800	4.320
●A列車で行こうIIIマップコレクション	5.800	5.220
●L(ELLE)	7.800	7.020
●栄冠は君に2	9.500	8.550
●エアーコンバットII	8.800	7.920
●F-15ストライクイーグルII	10.800	9.720
●エシェント・ドラゴン	8.800	7.920
●黄金の羅針盤	9.800	8.820
●ALL ABOUT MARK FUNT	7.800	7.020
★GUY	未定	——
●ガゼルの塔	7.800	7.020
●ガイナロック	9.800	8.820
●カース・オブ・アジュア・ボンド	9.800	8.820
●CAL2	7.800	7.020
●カンプグルッペ	9.800	8.820
●ガンダムクラシックオペレーション	9.800	8.820
●ギゼ	7.800	7.020
●きゃんきゃんすごろく華麗なる人生	8.800	7.920
●銀河英雄伝説II DXキット	5.000	4.500
●キャンキャンバニースピリッツ	7.800	7.020
●キャンペーン版 大戦略II	9.800	8.820
●キャンペーン版大戦略IIマップコレクション	4.800	4.320
●銀河英雄伝説2	9.800	8.820
●キミだけに愛を	7.800	7.020
●X'na(キサナ)	6.800	6.120
●機動戦士ガンダムデザートオペレーション	9.800	8.820
●KIDS特殊行動警察	6.800	6.120
★ギディ	7.800	7.020
●KIGEN(輝源)	9.800	8.820
●キングスクエストV	11.000	9.900
●毀	5.800	5.220
●クムドールの剣	9.800	8.820
●狂った果実	7.800	7.020
★グレイトバクリス	7.800	7.020
★クィンティアロード	8.800	7.920
●群雄三国志	7.800	7.020
●グループX	7.800	7.020
●クォータースタッフ	9.800	8.820
●グッドマネージャー	10.800	9.720
●幻影都市	9.800	8.820
★コズミックサイコ	7.800	7.020
●コラムス	7.800	7.020
●校内写生1、2、3	各4.800	各4.320
●コブラミッション	6.800	6.120
★ごくらく天国~巨桃の塔之巻~	6.800	6.120
★斬II	未定	——
●サークII	8.800	7.920
●サイレントメビウス	14.800	13.320
●三国志演義	3.800	3.420
●SAP特殊行動警察	6.800	6.120
●三国志II	14.800	13.320
●三国志II SW付	17.200	15.480
●ジーザス2	8.800	7.920
●シムシティーテレインエディタ	4.800	4.320
●シムシティー	9.800	8.820
●シャングリラ	7.800	7.020
★女教師(亜紀子)	7.800	7.020
●ジョーカー2	7.800	7.020

PC98シリーズ

商品名	定価	売価
★雀豪3	9.800	8.820
●CAL	6.800	6.120
●雀皇登竜門II	9.800	8.820
●ジョーカー	7.800	7.020
●情報将校	14.800	13.320
●GE・TEN	12.800	11.520
●シムアース	12.800	11.520
★ジョシュア	9.700	8.720
★シュヴァルツシルトIII	12.800	11.520
●STRAUSH	7.800	7.020
●スタークルーザー2	9.800	8.820
●スペースインベーダー	7.800	7.020
●ストリップルーレット	7.800	7.020
★スクールうぉーず2	6.800	6.120
●スロープ	7.800	7.020
●スクールうぉーず	6.800	6.120
●ストロベリー大戦略	6.800	6.120
●雀ボーグすずめ	7.800	7.020
●スーパー大戦略	8.800	7.920
●スーパー大戦略マップコレクション	5.000	4.500
●スーパーバトルスキンパニック	9.800	8.820
●スウィートエモーション	7.800	7.020
●スピンテイジーII	8.700	7.830
●スケバン戦国史	7.800	7.020
●スターグライダーII	9.800	8.820
●スーパー上海ドラゴンズアイ	7.800	7.020
●ストリップルーレット過激編	7.800	7.020
●世界でいちばん君がすき	5.800	5.220
●関ヶ原	12.800	11.520
●聖戦士ダンバイン	9.800	8.820
●ZETA	9.800	8.820
●セシリア	4.800	4.320
●ゼノン2	9.700	8.720
●ゾークI	7.800	7.020
●ソーサリアン	9.800	8.820
●ソーサリアンシナリオ 各	3.800	3.420
★ソーサレスオブウッド	7.800	7.020
●それゆけナンパくん	6.800	6.120
★太閤立志伝	未定	——
●田村光昭の麻雀ゼミナール	7.800	7.020
●大撃沈	14.800	13.320
●ダンジョンバスター2	6.800	6.120
●大戦略マップコレクションvol.2	5.000	4.500
●大戦略IIIプレイヤーズパック	3.900	3.510
●Thnatos	6.800	6.120
●ダーウィンズジレンマ	7.800	7.020
●大戦略IIIパワーアップキット	5.000	4.500
●大戦略III'90	9.800	8.820
●大航海時代	9.800	8.820
●大航海時代 SW付	12.800	11.520
●ダンジョンマスター	9.800	8.820
●続ダンジョンバスターカオスの逆襲	9.800	8.820
●大戦略III'90マップコレクション	5.000	4.500
●ダンジョンハーレム	7.800	7.020
★DANCE MACABRE	未定	——
●沈黙の艦隊	12.800	11.520
●D—欧州蜃気楼—	12.800	11.520
●電脳学園I/バージョンアップ	8.800	7.920
●提督の決断	14.800	13.320
●天下統一II	9.800	8.820
●デュエル	8.700	7.830
●電脳学園IV	9.800	8.820
●電脳学園 II、III	各8.800	7.920
●D.P.S.SG	6.800	6.120
●D.P.S.'SG Set2	6.800	6.120
●ディスクステーション各号	3.980	3.582
●天舞~三国志~	12.800	11.520
★天使は2度死ぬ	8.800	7.920
●D.P.S SG (NOTE用)	6.800	6.120
●D.P.S SG Set2 (NOTE用)	6.800	6.120
●D.P.S SG Set3	6.800	6.120
●DE・JA	6.800	6.120
●D.P.S.	5.800	5.220
●ドラゴンアイズ	6.800	6.120
●ドラゴンナイトII	7.800	7.020
●DRAGON PINK	8.800	7.920
●ドラゴンスレーヤー6	8.700	7.830
●ドラッケン	9.700	8.730
●ドラゴンナイトIII	7.800	7.020

PC98シリーズ

商品名	定価	売価
●ドラゴンウォース	9.800	8.820
●闘神都市	6.800	6.120
●NIGHT SEEP	6.800	6.120
●ナイキ	7.800	7.020
●ナイトシーブ	6.800	6.120
●ニコニコ	7.800	7.020
●2069AD	6.800	6.120
●信長の野望武将風雲録	9.800	8.820
●ノスタルジア	11.800	10.620
●ハットリス	7.800	7.020
●パワーモンガー	12.800	11.520
●バーステイルII	9.800	8.820
●遥かなるオーガスタ	12.800	11.520
●遥かなるオーガスタHDパック	14.800	13.320
●花よりだんご	6.800	6.120
●パラダイス	7.800	7.020
●はっちゃけあやよさん3	4.800	4.320
●バーステイル	9.800	8.820
●パイプドリーム	7.800	7.020
★Pita・Pat	6.800	6.120
●バーディワールド	5.800	5.220
★花札	未定	——
★パワードギャルズ	9.800	8.820
●BEAST2	8.800	7.920
●美少女ライブラリー	5.800	5.220
●ビーナスキャンペーン	8.800	7.920
●ピンクソックス1,2,3各号	各2.800	2.520
●ピンクソックス4、5、6各号	各3.600	各3.240
●ビーストロード	7.800	7.020
●ピュアマイドール	8.800	7.920
●ピュア2	6.800	6.120
●復活祭 アスティカーヤの魔女	6.800	6.120
●フォクシー2	7.800	7.020
●ブルトンレイシナリオVOL.2	4.800	4.320
●ファーストクイーン2	8.800	7.920
★フレイ	7.800	7.020
●プリンセスメーカー	14.800	13.320
●ブルトンレイシナリオ集 vol.3	4.800	4.320
●ヴェインドリーム	9.800	8.820
●BEAST	7.800	7.020
●ブランマーカー	6.800	6.120
●ブライ下巻完結編	9.800	8.820
●プリンスオブペルシャ	8.800	7.920
●フォクシー2	7.800	7.020
●ブラック・シールド	6.800	6.120
●ブランディッシュ	9.800	8.820
★プレイメーカーフットボール	9.800	8.820
★ふしぎの海のナディア	未定	——
★ブリッツクリークII	9.800	8.820
●ブライ(上巻)	8.800	7.920
●ブルトンレイ	8.800	7.920
●プレゼント	7.800	7.020
●フューチャーウォーズ	9.800	8.820
●ブリッツクリーク	9.800	8.820
★風雅セレクション1	8.800	7.920
●フラッシュポイント各号	各3.500	各3.150
●ファンタジーIV	9.800	8.820
●ブルトンレイシナリオエディタ集	4.800	4.320
★星の砂物語2	7.800	7.020
●ポピュラス	9.800	8.820
●星の砂物語	6.800	6.120
●煩悩予備校1、2	各7.800	各7.020
★麻雀悟空—天竺への道—	9.800	8.820
●ボクサメーカー	9.800	8.820
●マスターオブモンスターズシナリオ集	5.000	4.500
★マーキュリィー2	9.800	8.820
●魔女っ子クミ	9.800	8.820
●まなみのどこまでいくの	3.800	3.420
●マジックキャンドル	9.800	8.820
★魔〈彩子〉雀	8.800	7.920
●満開電飾	7.800	7.020
●魔導物語1-2-3	9.800	8.820
●マンスターオブモンスターズ2	8.800	7.920
●プロヴィデンツア	9.700	8.730
●マーブルマッドネス	9.700	8.730
★マイト&マジックBOOK3	12.800	11.520
●麻雀遊園地	7.700	6.930
★マーシャルエイジ	7.800	7.020
●マスターオブエレメンタル	9.800	8.820

PC98シリーズ

商品名	定価	売価
●舞(mai)	6.800	6.120
★ミラージュ	7.800	7.020
●ミュージックラルフ	14.800	13.320
●ミグレイン	7.800	7.020
●野球道PLUS	9.800	8.820
●指輪物語	12.800	11.520
●妖獣クラブカスタム	7.800	7.020
●義経	9.800	8.820
●ライフ&デス	8.800	7.920
●ラプソディーウェディング	6.800	6.120
●ランベルール	9.800	8.820
●ランス1、2、3	各6.800	6.120
★らんま½飛龍伝説	14.800	13.320
●RYU ~哭きの竜~	11.600	10.440
●ルーンワース2	6.800	6.120
●ルーンワース3神聖記光臨	6.800	6.120
●レジオナルパワー2	9.800	8.820
●LOOPZ	7.800	7.020
●レミングス	7.800	7.020
●ROSE	7.800	7.020
★ロードス島戦記II	9.800	8.820
●ロードス島戦記	9.800	8.820
●ロードス島戦記福神漬	3.800	3.420
●688アタックサブ	9.800	8.820
●ロードモナーク	9.800	8.820
●ロボクラッシュ98	8.800	7.920
●ワイアラエの奇蹟	7.800	7.020
●ロイヤルブラッド	7.800	7.020
★笑うせえるすまん2巻	3.980	3.582
●笑うせえるすまん1巻	3.980	3.582
●私をゴルフに連れてって	7.800	7.020

PC88シリーズ

商品名	定価	売価
●あやよさんの課外授業	3.800	3.420
●イースIII	8.700	7.830
●イルミナ	6.800	6.120
●伊忍道打倒信長	9.800	8.820
●うろつき童子	6.800	6.120
●エメラルド・ドラゴン	8.800	7.920
●エクスタリアン	6.800	6.120
★L(ELLE)	7.800	7.020
●ガンシップ	10.800	9.720
●ガンダムタクティカルオペレーションデータ集	4.200	3.780
●ガゼルの塔	7.800	7.020
●キャンペーン版大戦略II	8.800	7.920
●キャンペーン版大戦略IIマップコレクション	4.500	4.050
●銀河英雄伝説II DX kit	4.800	4.320
●銀河英雄伝説II	9.800	8.820
●機動戦士ガンダムタクティカルオペレーション	9.800	8.820
●X'na(キサナ)	6.800	6.120
●クラムキャッツ	7.800	7.020
●ソープランドストーリーPART2	7.800	7.020
★コラムス	7.800	7.020
●コズミックサイコ	7.800	7.020
●三国志II	14.800	13.320
●三国志II SW付	17.200	15.480
●サーク	8.800	7.920
●サークII	8.800	7.920
●サ バッシュ	7.800	7.020
●シュヴァルツシルトII	9.800	8.820
●雀ボーグすずめ	7.800	7.020
●水滸伝	9.800	8.820
●水滸伝 SW付	12.200	10.980
●スナイパー	6.800	6.120
●スーパー大戦略	8.000	7.200
●スーパー大戦略マップコレクション	4.800	4.320
●スロープ	7.800	7.020
●ソーサリアン	9.800	8.820
●ソーサリアンシナリオ 各	3.800	3.420
●大航海時代	9.800	8.820
●大航海時代 SW付	12.200	10.980
●ダイナソア	8.700	7.830
●ティルナノーグII	8.800	7.920
●提督の決断	14.800	13.320
●天下統一88	9.800	8.820
●提督の決断(SW付)	17.200	15.480

PC88シリーズ

商品名	定価	売価
●ドラゴンアイズ	6.800	6.120
●ドラゴンナイトII	7.800	7.020
●電脳学園I、II、III	各8.800	7.920
●D.P.S.	5.800	5.220
●DE・JA	6.800	6.120
●ドラゴンスレーヤー6	8.700	7.830
●トンネルズ&トロールズ	9.800	8.820
●ドラゴン・ナイト	6.800	6.120
●信長の野望武将風録	9.800	8.820
★バーズティル	9.800	8.820
●パイプドリーム	6.800	6.120
★はっちゃけあやよさん3	4.800	4.320
★ヒルズファー	9.800	8.820
●ピュア2	6.800	6.120
●ファングス	7.800	7.020
●FINAL CRISIS	8.800	7.920
●FORMULA C.M.S	9.800	8.730
●ブライ(上巻)	8.800	7.920
●フォクシー	6.800	6.120
●ファンタジーIV	9.800	8.820
●プロンティス	8.800	7.920
●ヴェインドリーム	8.800	7.920
●星の砂物語	6.800	6.120
●ポッキー	7.800	7.020
●ポッキー2	8.800	7.920
★ぽっぷメイル	8.700	7.830
●マイト&マジックBOOK2	9.800	8.820
●ヨーロッパ戦線	12.800	11.520
★ヨーロッパ戦線(CD)	15.200	13.680
●ラプソディーウェディング	6.800	6.120
●ランベルール	9.800	8.820
●ランス I II	6.800	6.120
●ロイヤルブラッド	7.800	7.020

PC88VA

商品名	定価	売価
●鋼鉄の騎士	7.800	7.020
●D.P.S.SG Set2	6.800	6.120
●D.P.S.SG	6.800	6.120
●バーズティル	9.800	8.820
★バーズテイル2	9.800	8.820
★ヒルズファー	9.800	8.820
●ランスII	6.800	6.120

MSXシリーズ

商品名	定価	売価
★アルテミス	7.800	7.020
★伊忍道打倒信長(ROM)	11.800	10.620
●伊忍道打倒信長(DISK)	9.800	8.820
●イースIII	8.700	7.830
★L(ELLE)	7.800	7.020
★エアーホッケー	2.980	2.682
●エメラルドドラゴン	9.800	8.820
●M・SIOS	29.800	26.820
●CAL	6.800	6.120
●CAL II	7.800	7.020
●君だけに愛を	7.800	7.020
●キャンキャンバニースピリッツ	7.800	7.020
★ギゼ(XIX)	7.800	7.020
●銀河英雄伝説II DXkit	4.800	4.320
●銀河英雄伝説II	9.800	8.820
●X'na(キサナ)	6.800	6.120
●きゃんきゃんバニースペリオール	6.800	6.120
●クォータースタッフ	9.800	8.820
●グラフサウルスVer2.0	12.800	11.520
★狂った果実	7.800	7.020
★幻影都市(ターボR)	9.800	8.820
●校内写生1、2、3	各4.800	各4.320
●コズミックサイコ	7.800	7.020
●コラムス	7.800	6.480
●ゴルビーのパイプライン大作戦	6.800	6.120
●サークII	8.800	7.920
★サウルスランチVol.3	3.400	3.060
●三国志II	14.800	13.320
●三国志II SW付	17.200	15.480
●サーク	7.800	7.920
●サークガゼルの塔	7.800	7.020
●Thanatos	6.800	6.120

消費税不要・全国無料配達

(北海道、九州、沖縄方面も無料です)

■パソコンゲームソフトの

OA ハウス フレンド

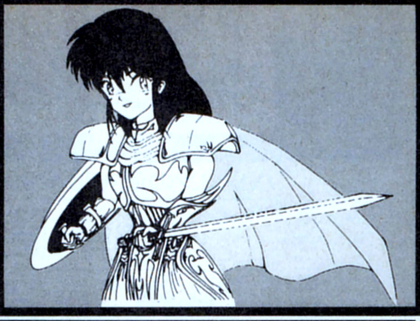

送り先：OAハウス フレンド 通販部 〒926 石川県七尾市みそぎ町 イ-35-3(JR七尾駅前)
Tel.0767-52-3683 Fax.0767-52-0632
通販部営業PM1:00〜PM8:00

新品ゲームソフト (アイウエオ順)

★印は未発売のソフトです。

MSXシリーズ

商品名	定価	売価
★女教師(亜紀子)	7,800	7,020
★ジョーカー	7,800	7,020
●シュヴァルツシルトII	9,800	8,820
★シンセサウルスVer3.0	8,800	7,920
★スコアサウルス	9,800	8,820
●ジャックニクラウスゴルフ	8,800	7,920
★シューティングコネクション	2,980	2,682
●水滸伝(R)	11,800	10,620
●水滸伝(D)	9,800	8,820
●水滸伝(D)SW付	12,200	10,980
●スーパー大戦略(D)	8,800	7,920
●スーパーばっくっく	4,800	4,320
★スウィートエモーション	7,800	7,020
●聖戦士ダンバイン	8,800	7,920
●世界でいちばん君がすき	5,800	5,220
●大航海時代	11,800	10,620
●大航海時代(SW付)	12,800	10,980
●DE・JA	6,800	6,120
●ディスクステーション各号	1,940	1,746
●ディスクステーションDX号	3,880	3,492
★D.P.S SG Set3	6,800	6,120
●電脳学園III トップをねらえ	8,800	7,920
●ティルナノーグ	8,800	7,920
●D.P.S.SG	6,800	6,120
●電脳学園	8,800	7,920
●電脳学園IIハイウェイバスター	8,800	7,920
●提督の決断SW付(D)	17,200	15,480
●D.P.S. SG Set2	6,800	6,120
●提督の決断(D)	14,800	13,320
●闘神都市	6,800	6,120
●ドラゴンアイズ	6,800	6,120
●ドラゴンナイト	6,800	6,120
●ドラゴンナイトII	7,800	7,020
●ドラゴンクイズ	6,800	6,120
●ドラゴンスレイヤー6	8,700	7,830
●ナイキ	7,800	7,020
●ニコニコ	7,800	7,020
●信長の野望武将風雲録(ROM)	11,800	10,620
●信長の野望武将風雲録SW付(ROM)	14,200	12,780
●信長の野望武将風雲録(DISK)	9,800	8,820
●信長の野望武将風雲録SW付(DISK)	12,200	10,980
●ヴァリスII	8,800	7,920
●ハットリス	6,800	6,120
★はっちゃけあやよさん3	4,800	4,320
●ピンクソックス1,2,3 各号	2,800	2,520
●ピーチアップ総集編	6,800	6,120
●ピンクソックス4,5,6,7,8 各号	3,600	3,240
●ピーチアップ総集編2	7,800	7,020
●フレイの冒険	7,800	7,020
●ファンタジーIV	9,800	8,820
●ブライ(上巻)	8,800	7,920
●ピーチアップ各号	3,800	3,420
★ぷよぷよ	6,800	6,120
●BEAST	7,800	7,020
★フォクシー2	7,800	7,020
●星の砂物語	6,800	6,120
●ポッキー	6,800	6,120
★ポッキー2	8,800	7,920
●舞(mai)	6,800	6,120
●ランス I・II	6,800	6,120
●ランダーの冒険III	7,800	7,020
●ルーンマスター三国英傑伝	6,800	6,120
●ロードス島戦記	9,800	8,820
●ロードス島戦記 福神漬	3,800	3,420
●ロボクラッシュ	7,800	7,020
●私をゴルフに連れてって	7,800	7,020

X68000

商品名	定価	売価
●アクアレス	8,700	7,830
●アルシャーク	9,800	8,820
●アークスオデッセイ	8,800	7,920
●アルテミス	7,800	7,020
●イメージファイト	9,700	8,730
●インペリアルフォース	8,800	7,920
●エメラルドドラゴン	9,800	8,820
●SAP特殊行動警察	6,800	6,120
●エイトレイクスゴルフクラブ	5,800	5,220

X68000

商品名	定価	売価
★エイリアンシンドローム	4,800	4,320
●L(ELLE)	7,800	7,020
★エクゾン	9,600	8,640
●F15ストライクイーグルII	10,800	9,720
●黄金の羅針盤	9,800	8,820
●CAL2	7,800	7,020
●機動戦士ガンダム デザートオペレーション	9,800	8,820
●KIDS特殊行動警察	6,800	6,120
●銀河英雄伝説IIDX+Set	12,800	11,520
●X'na(キサナ)	6,800	6,120
●キャメルトライ	8,800	8,820
●君だけに愛を	7,800	7,020
●キャンキャンバニースピリッツ	7,800	7,020
●銀河英雄伝説II	9,800	8,820
●キャンペーン版大戦略II	9,800	8,820
★きゃんきゃんすごろく華麗なる人生	8,800	7,920
★ギゼ(XIX)	7,800	7,020
●クォーターロード	8,800	7,920
●グループX	7,800	7,020
★狂った果実	7,800	7,020
●コラムス	7,800	7,020
●コード・ゼロ	7,800	7,020
★校内写生1,2,3	各4,800	各4,320
●コズミックサイコ	7,800	7,020
●サーク	8,800	7,920
●三国志II	14,800	13,320
●サイバーコア	7,800	7,020
●ザ・マジックキャンドル	9,800	8,820
●CAL	6,800	6,120
●サイレントメビウス	14,800	13,320
●シャングリラ	7,800	7,020
●ジョーカー2	7,800	7,020
★女教師(亜紀子)	7,800	7,020
●ジェノサイド2	8,800	7,920
●ジーザスII	8,800	7,920
●Thanatos	6,800	6,120
●ジョーカー	7,800	7,020
★シムアース	12,800	11,520
●シムシティー	9,800	8,820
●シムシティーテレインエディター	4,800	4,320
●ストロベリー大戦略	6,800	6,120
●水滸伝	9,800	8,820
●スーパー大戦略・68K	8,800	7,920
●スウィートエモーション	7,800	7,020
●スターモービル	7,200	6,480
●スターウォーズ	7,200	6,480
●スコルピウス	7,800	7,020
●世界でいちばん君がすき	5,800	5,220
●全国電飾	7,800	7,020
●ソルフィース	8,800	7,920
●装甲騎兵ボトムズ	8,800	7,920
●続ダンジョンマスターカオスの逆襲	9,800	8,820
●ダーウィンズ ジレンマ	9,800	8,820
●大航海時代	9,800	8,820
●大航海時代 SW付	12,200	10,980
●ダンジョンマスター	9,800	8,820
●大戦略III '90	9,800	8,820
●D.P.S. SG Set2	6,800	6,120
●D.P.S. SG SET3	6,800	6,120
●天使は2度死ぬ	8,800	7,920
●D〜欧州蜃気楼〜	12,800	11,520
●提督の決断	14,800	13,320
●出たなツィンビー	9,800	8,820
●D.P.S.SG	6,800	6,120
●D.P.S.	5,800	5,220
●ドラゴンナイトII	7,800	7,020
★ドラゴンナイトIII	7,800	7,020
●トンネルズ&トロールズ	9,800	8,820
●ドラゴンナイト	6,800	6,120
●ドラッケン	9,700	8,730
●闘神都市	6,800	6,120
●ドラゴンウォーズ	9,800	8,820
●NAIOUS	8,700	7,830
★NIKE	7,800	7,020
●ニコニコ	7,800	7,020
●2069AD	6,800	6,120
●ノスタルジア	11,800	10,620
●信長の野望武将風雲録	9,800	8,820

X68000

商品名	定価	売価
●遥かなるオーガスタ	12,800	11,520
●花よりだんご	6,800	6,120
●はっちゃけあやよさんII	3,800	3,420
●パワーモンガー	12,800	11,520
●バーディワールド	5,800	5,220
★BEAST2	7,800	7,020
●飛翔鮫	8,800	7,920
●プロサッカー68	9,800	8,820
●ブランマーカー	6,800	6,120
●フォクシー2	7,800	7,020
●ブルトンレイ	8,800	7,920
●BEAST	7,800	7,020
●ファンタジーIV	9,800	8,820
★フューチャーウォーズ	9,800	8,820
●ブルトンレイシナリオエディタ	5,800	5,220
●ファランクス	8,800	7,920
●フリップクリーク	9,800	8,820
●フェアリーランドストーリー	6,800	6,120
★ヴェインドリーム	未定	——
●ヴェルスノーグ戦記	9,800	8,820
★星の砂物語2	7,800	7,020
●ボンバーマン	7,800	7,020
●ボナン・ザ・ブラザーズ	9,000	8,100
●ポピュラス	9,800	8,820
●星の砂物語	6,800	6,120
●煩悩予備校2	7,800	7,020
★麻雀悟空 ─天竺への道─	9,800	8,820
★麻雀遊園地	7,700	6,930
●マーブルマッドネス	9,700	8,730
●麻雀クリニック増刊号	7,800	7,020
●舞(mai)	6,800	6,120
★ミラージュ	7,800	7,020
●遊撃王IIエアーコンバット	8,800	7,920
●妖獣クラブ2	7,800	7,020
●ラストバタリオン	8,300	7,920
●ランス1,2,3	各6,800	6,120
●ラ・クーン	8,800	7,920
●ロードス島戦記	9,800	8,820
●688アタックサブ	9,800	8,820
●YS	9,600	8,640
★私をゴルフに連れてって	7,800	7,020
●ワールドゴルフIII	9,800	8,820

FM TOWNS

商品名	定価	売価
●アトラス	10,800	9,720
●AYA	8,800	7,920
●アフターバーナー	9,800	8,820
●アリスの館	6,800	6,120
●囲碁2	14,800	13,320
●囲碁道場	9,800	8,820
●囲碁入門道場	9,800	8,820
★伊忍道打倒信長	11,800	10,620
●維新の嵐	11,800	10,620
●囲碁道場破り	7,800	7,020
●イメージファイト	9,800	8,820
●インディジョーンズ	8,800	7,920
●インビテーション	9,800	8,820
●ウィザードリィ5	12,800	11,520
★ウィザードリィ・ベイン・オブ・ザ・コズミック・フォージー	12,800	11,520
●ウルティマ1-2-3トリロジー	12,800	11,520
●A列車で行こうIII	14,800	13,320
●栄冠は君に2	9,500	8,550
●エボリューション	9,800	8,820
★エメラルドドラゴン	未定	——
●F-BASIC386	25,000	22,500
●エイトレイクスゴルフクラブ	5,800	5,220
●L(ELLE)	7,800	7,020
●億万長者II	12,800	11,520
●おかしなマザーグース	9,800	8,820
●Orgel	12,800	11,520
●黄金の羅針盤	9,800	8,820
●ガンシップ	11,800	10,620
●キャンキャンコレクション	5,800	5,220
●機甲師団	9,500	8,550
●ギャラクシーフォース2	9,800	8,820
●キングクエストV	9,800	8,820

FM TOWNS

商品名	定価	売価
●銀河宇宙オデッセイ	9,800	8,820
●コラムス	7,200	6,480
★校内写生1,2,3	各4,800	4,320
●38万キロの虚空	9,800	8,820
●ザ・マンホール	8,800	7,920
●サイレントメビウス	14,800	13,320
●三国志II	16,800	15,120
●ザック・マックラッケン	8,800	7,920
●サークII	9,800	8,820
★シュヴァルツシルト	未定	——
●シャーロックホームズ	8,800	7,920
●シャドゥ オブ ザ ビースト	9,800	8,820
●シムシティー	9,800	8,820
●シューティングTOWNS	12,800	11,520
●シムアース	12,800	11,520
●シャングリラ	7,800	7,020
●スーパー大戦略	8,800	7,920
●スペースローグ	9,800	8,820
★スーパー上海ドラゴンズアイ	7,800	7,020
●水滸伝	11,800	10,620
●スーパーオデッセイ	9,700	8,730
●Z's STAFF PRO TOWNS	58,000	46,400
★関ヶ原	12,800	11,520
●それゆけナンパ君	6,800	6,120
●ダンジョンマスター	8,800	7,920
●続ダンジョンマスターカオスの逆襲	9,800	8,820
★ダーウィンズジレンマ	9,800	8,820
●大戦略III '90	9,800	8,820
●大航海時代	11,800	10,620
●ターボアウトラン	9,800	8,820
●ダイナソア	9,800	8,820
●タイトーチェイスHQ	9,800	8,820
●D.P.S.SG	6,800	6,120
●D.P.S. SG SET3	6,800	6,120
●天使は2度死ぬ	8,800	7,920
★D.P.S SG Set3	6,800	6,120

FM TOWNS

商品名	定価	売価
●提督の決断	16,800	15,120
●D.P.S.	5,800	5,220
●ドラゴンスレイヤー	8,700	7,830
●トンネルズ&トロールズ	9,800	8,820
●闘神都市	6,800	6,120
●ナイトメア	12,800	11,520
●2069AD	6,800	6,120
●ニコニコ	7,800	7,020
●信長の野望武将風雲録	11,800	10,620
●遥かなるオーガスタ	12,800	11,520
●バブルボブル	9,800	8,820
★BATTLE-GARL	12,800	11,520
●ハンドくん	18,800	16,920
●パワーモンガー	12,800	11,520
●プロヴィデンツァ	9,700	8,730
●ブライ完結編	9,800	8,820
●ヴォルフィード	8,800	7,920
●ポピュラス	12,800	11,520
●麻雀悟空 ─天竺への道─	9,800	8,820
●マーブルマッドネス	9,800	8,820
●麻雀クリニック増刊号	7,800	7,020
●麻雀武蔵	9,800	8,820
●メリーゴーランド	8,800	7,920
●メモリーズ	8,800	7,920
●闇の血族スペシャル	12,800	11,520
●ランス1,2,3	6,800	6,120
●ランペルール	11,800	10,620
●ライザンバー	8,800	7,920
●ランペール	11,800	10,620
★ライフ&デス	8,800	7,920
●雷電伝説	9,700	8,730
●リサ・ノースポイント	8,800	7,920
●ROCKET RANGER	9,800	8,820
●ロードモナーク	9,800	8,820
●Loom	8,800	7,920
●ルパン3世	9,800	8,820

大特価コーナー

このコーナーのゲームソフトは数に限りがありますので、電話にて在庫を確認して下さい。 (平成4年1月16日まで有効)

★4割引きコーナー MSX	定価	売価
●アグニの石	7,800	4,680
●ナビチューン	8,800	5,280
●ガールズパラダイス	7,800	4,680
●ゴルビーのパイプライン大作戦	6,800	4,080

★4割引きコーナー PC-9801	定価	売価
●GE・TEN(5HD)	12,800	5,280
●GE・TEN(3.5HD)	12,800	5,280
●サークガゼルの塔	7,800	4,680
●ガイナロック(5HD)	9,800	5,880
●ガイナロック(3.5HD)	9,800	5,880
●キャンペーン版大戦略2 ユニット改造パック(5HD)	3,900	2,340
●キャンペーン版大戦略2 作戦別マップ(5HD)	3,900	2,340
●レジオナルパワーシナリオ集(5HD)	4,800	2,340
●レジオナルパワーシナリオ集(3.5HD)	4,800	2,340
●ビーストロード(3.5HD)	7,800	4,680

★3割引きコーナー X68000	定価	売価
●うろつき童子	6,800	4,720
●クラックス	7,800	5,460
●ダイナマイトデューク	8,800	6,160
●F15ストライクイーグル2	10,800	6,160
●アトミックロボキット	8,800	6,160

★3割引きコーナー FMタウンズ	定価	売価
●アトラス	10,800	7,560
●シムアース	12,800	8,960
●サイレントメビウス	12,800	6,160

★3割引きコーナー PC-9801	定価	売価
●クラックス(5HD)	7,800	5,460
●クラックス(3.5HD)	7,800	5,460
●バルバドゥスの魔女(5HD)	7,800	5,460
●バルバドゥスの魔女(3.5HD)	7,800	5,460
●パイプドリーム(5HD)	7,800	5,460
●パイプドリーム(3.5HD)	7,800	5,460
●続・ダンジョンマスター(3.5HD)	9,800	7,350

★PC-9801コーナー	定価	売価
●ディスミックス年末号(5HD)	4,200	2,400
●シムシティーテレインディター	4,800	2,000
●パペットショウ	4,000	2,000
●クリスタルドリーム(5HD)	7,800	3,500
●ダンジョンバスター(5HD)	6,800	3,000
●ドラグンーアーマーFORアダルト(5HD)	6,800	3,000
●クロッキー(5HD)	6,800	3,000
●ポッキー2(5HD)	8,800	4,400
●ポッキー2(3.5HD)	8,800	4,400

★X68000コーナー	定価	売価
●倉庫番パーフェクト	6,800	3,000
●シムシティーレインエディター	4,000	2,000
●はっちゃけあやよさん2	3,800	1,900

★4割引きコーナー FMタウンズ	定価	売価
●おかしなマザーグース	9,800	5,660
●プロヴィデンツァ	9,700	5,820
●ゴルビーのパイプライン大作戦	6,800	4,080

★4割引きコーナー X68000	定価	売価
●ジェミニウィング	8,800	5,280
●アンデットライン幻獣鬼	7,800	4,680
●38万キロの虚空	9,800	5,880
●クォース	9,800	5,880

今回のプレゼントは、メーカーオリジナルグッズを10名様にプレゼントです。おめでとう!!

NO.10102	NO.10200
NO.10108	NO.10209
NO.10116	NO.10235
NO.10121	NO.10258
NO.10124	NO.10277

予算に応じて支払える
ゆっくりらくらくクレジット!

当社の価格は消費税込みで表示してあります。

パソコンの価格は変動いたしますのでお電話にてご確認下さい。クレジットの回数は自由に変更できます。

※京王線桜上水にソフトショップがオープン!!新品ソフト・中古ソフトがビックリ超特価、★只今記念セール実施中!

お買い得パソコンSET (送料1個口につき1,000円　内税表示)

PC-9801DA2/U2

PC-9801DA2/U2 定価¥448,000
PC-KD854N 定価¥ 84,800
MS-DOS Ver.3.3D 定価¥ 9,800
マウス 定価¥ 6,800
マウスパット 定価¥ 2,800
クリーナー 定価¥ 2,000
ブランクディスケット10枚 定価¥ 18,000
合計定価¥572,200

税込特価 ¥338,000

回数	初回	2回目以降	ボーナス
24回	¥11,190	¥10,200	¥40,000×4回
36回	¥12,110	¥10,600	なし

PC-9801DS2/U2

PC-9801DS2/U2 定価¥358,000
PC-KD854N 定価¥ 84,800
MS-DOS Ver.3.3D 定価¥ 9,800
マウス 定価¥ 6,800
マウスパット 定価¥ 2,800
クリーナー 定価¥ 2,000
ブランクディスケット10枚 定価¥ 18,000
合計定価¥482,200

税込特価 ¥292,000

回数	初回	2回目以降	ボーナス
24回	¥10,750	¥10,100	¥27,000×4回
36回	¥12,675	¥10,300	なし

PC-9801DX2/U2

PC-9801DX2/U2 定価¥318,000
PC-KD854N 定価¥ 84,800
MS-DOS Ver.3.3D 定価¥ 9,800
マウス 定価¥ 6,800
マウスパット 定価¥ 2,800
クリーナー 定価¥ 2,000
ブランクディスケット10枚 定価¥ 18,000
合計定価¥442,200

税込特価 ¥253,000

回数	初回	2回目以降	ボーナス
18回	¥11,400	¥11,000	¥32,000×3回
30回	¥11,660	¥10,500	なし

PC-9801UF/UR

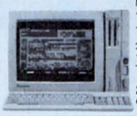

PC-9801UF/UR 定価¥218,000
PC-KD854N 定価¥ 84,800
MS-DOS Ver.3.3D 定価¥ 9,800
マウス 定価¥ 6,800
マウスパット 定価¥ 2,800
クリーナー 定価¥ 2,000
ブランクディスケット10枚 定価¥ 18,000
合計定価¥342,200

税込特価 ¥209,000

回数	初回	2回目以降	ボーナス
15回	¥12,580	¥11,700	¥30,000×2回
24回	¥10,780	¥10,500	なし

PC-386GE2/5

PC-386GE2/5 定価¥298,000
XC-1498CII 定価¥107,000
MS-DOS Ver.3.3D 定価¥ 9,800
マウス 定価¥ 6,800
マウスパット 定価¥ 2,800
クリーナー 定価¥ 2,000
ブランクディスケット10枚 定価¥ 18,000
合計定価¥444,400

税込特価 ¥273,000

回数	初回	2回目以降	ボーナス
24回	¥ 9,940	¥ 9,500	¥25,000×4回
30回	¥13,160	¥11,300	なし

PC-386GS2/5

PC-386GS2/5 定価¥398,000
XC-98V3 定価¥128,000
MS-DOS Ver.3.3D 定価¥ 9,800
マウス 定価¥ 6,800
マウスパット 定価¥ 2,800
クリーナー 定価¥ 2,000
ブランクディスケット10枚 定価¥ 18,000
合計定価¥565,400

税込特価 ¥359,800

回数	初回	2回目以降	ボーナス
24回	¥11,832	¥11,300	¥40,000×4回
48回	¥11,452	¥10,100	なし

PC-386P

PC-386P 定価¥268,000
PC-KD854N 定価¥ 84,800
MS-DOS Ver.3.3D 定価¥ 9,800
マウス 定価¥ 6,800
マウスパット 定価¥ 2,800
クリーナー 定価¥ 2,000
ブランクディスケット10枚 定価¥ 18,000
合計定価¥392,200

税込特価 ¥249,000

回数	初回	2回目以降	ボーナス
18回	¥10,000	¥ 9,400	¥40,000×3回
30回	¥12,520	¥10,300	なし

PC-286VJ5

PC-286VJ5 定価¥228,000
PC-KD854N 定価¥ 84,800
MS-DOS Ver.3.3D 定価¥ 9,800
マウス 定価¥ 6,800
マウスパット 定価¥ 2,800
クリーナー 定価¥ 2,000
ブランクディスケット10枚 定価¥ 18,000
合計定価¥352,200

税込特価 ¥216,000

回数	初回	2回目以降	ボーナス
15回	¥11,785	¥11,600	¥35,000×2回
24回	¥12,210	¥10,800	なし

PC-98Do+

PC-98Do＋ 定価¥278,000
PC-KD854N 定価¥ 84,800
MS-DOS Ver.3.D 定価¥ 9,800
マウス 定価¥ 6,800
マウスパット 定価¥ 2,800
クリーナー 定価¥ 2,000
ブランクディスケット10枚 定価¥ 18,000
合計定価¥402,200

税込特価 ¥249,800

回数	初回	2回目以降	ボーナス
18回	¥11,120	¥10,800	¥32,000×3回
30回	¥10,608	¥10,400	なし

PC-9801CS2

PC-9801CS2 定価¥398,000
MS-DOS Ver.3.3D 定価¥ 9,800
マウス 定価¥ 6,800
マウスパット 定価¥ 2,800
クリーナー 定価¥ 2,000
ブランクディスケット10枚 定価¥ 18,000
合計定価¥437,400

税込特価 ¥308,000

回数	初回	2回目以降	ボーナス
24回	¥10,890	¥10,400	¥30,000×4回
36回	¥11,915	¥10,900	なし

PC-98GSモデル1

PC-98GSモデル1 定価¥698,000
PC-98GS-CI 定価¥138,000
マウス 定価¥ 6,800
マウスパット 定価¥ 2,800
クリーナー 定価¥ 2,000
ブランクディスケット10枚 定価¥ 18,000
合計定価¥865,600

税込特価 ¥618,000

回数	初回	2回目以降	ボーナス
48回	¥11,640	¥11,500	¥35,000×8回
60回	¥17,625	¥14,700	なし

X68000XV1

CZ-634C-TN 定価¥368,000
CZ-614D-TN 定価¥135,000
マウスパット 定価¥ 2,800
クリーナー 定価¥ 2,000
キーボードカバー 定価¥ 2,800
ブランクディスケット10枚 定価¥ 18,000
合計定価¥528,600

税込特価 ¥373,000

回数	初回	2回目以降	ボーナス
24回	¥12,540	¥12,300	¥38,000×4回
42回	¥12,860	¥11,700	なし

FUJITSU FM TOWNS II 新発売・記念セール!

TOWNS II-CX20基本セット

限定10台

FM-TOWNSII-CX20 定価¥333,000
FMT-DP533(ディスプレー) 定価¥ 69,800
FMT-KB101A(JISキーボード 定価¥ 10,000
MS-DOS Ver3.1 定価¥ 9,800
マウスパット 定価¥ 2,800
クリーナー 定価¥ 2,000
フロッピィディスク10枚 定価¥ 18,000
ご希望のソフト1本 定価¥ 9,800
合計定価¥455,200

税込特価 ¥337,000

回数	初回	2回目以降	ボーナス
30回	¥10,700	¥ 9,800	¥25,000×5回
42回	¥10,800	¥10,600	なし

TOWNS II-CX20スペシャルセット

FM-TOWNSII-CX20 定価¥333,000
FMT-DP535(ディスプレー) 定価¥ 89,800
FMT-KB107(テンキー付キーボード) 定価¥30,000
FMPR-204B(プリンター) 定価¥ 80,000
FM60-711(プリンターケーブル) 定価¥6,800
マウスパット 定価¥ 2,800
クリーナー 定価¥ 2,000
フロッピィディスク10枚 定価¥ 18,000
ご希望のソフト1本 定価¥ 9,800
合計定価¥572,200

税込特価 ¥409,800

回数	初回	2回目以降	ボーナス
36回	¥ 9,692	¥ 9,500	¥30,000×6回
48回	¥12,652	¥11,500	なし

TOWNS II-UX20基本セット

限定10台

FM-TOWNSII-UX20 定価¥288,000
FMT-KB101A(JISキーボード) 定価¥10,000
MS-DOS Ver3.1 定価¥ 9,800
マウスパット 定価¥ 2,800
クリーナー 定価¥ 2,000
フロッピィディスク10枚 定価¥ 18,000
ご希望のソフト1本 定価¥ 9,800
合計定価¥340,400

税込特価 ¥248,000

回数	初回	2回目以降	ボーナス
20回	¥10,000	¥10,000	¥30,000×3回
36回	¥ 9,515	¥ 8,800	なし

TOWNS II-UX20スペシャルセット

FM-TOWNSII-UX20 定価¥288,000
FMT-KB107(テンキー付キーボード) 定価¥30,000
FMPR-204B(プリンター) 定価¥ 80,000
FM60-711(プリンターケーブル) 定価¥6,800
マウスパット 定価¥ 2,800
クリーナー 定価¥ 2,000
フロッピィディスク10枚 定価¥ 18,000
ご希望のソフト1本 定価¥ 9,800
合計定価¥437,400

税込特価 ¥308,000

回数	初回	2回目以降	ボーナス
24回	¥10,890	¥10,400	¥30,000×4回
42回	¥ 9,710	¥ 9,700	なし

TOWNS II-CX40基本セット

限定10台

FM-TOWNSII-CX40 定価¥433,000
FMT-DP533(ディスプレー) 定価¥ 69,800
FMT-KB101A(JISキーボード 定価¥ 10,000
MS-DOS Ver3.1 定価¥ 9,800
マウスパット 定価¥ 2,800
クリーナー 定価¥ 2,000
フロッピィディスク10枚 定価¥ 18,000
ご希望のソフト1本 定価¥ 9,800
合計定価¥555,200

税込特価 ¥415,000

回数	初回	2回目以降	ボーナス
36回	¥10,770	¥10,000	¥28,000×6回
60回	¥11,550	¥ 9,900	なし

TOWNS II-CX40スペシャルセット

FM-TOWNSII-CX40 定価¥433,000
FMT-DP535(高級ディスプレー) 定価¥89,800
FMT-KB107(テンキー付キーボード) 定価¥30,000
FMPR-204B(プリンター) 定価¥ 80,000
FM60-711(プリンターケーブル) 定価¥6,800
マウスパット 定価¥ 2,800
クリーナー 定価¥ 2,000
フロッピィディスク10枚 定価¥ 18,000
ご希望のソフト1本 定価¥ 9,800
合計定価¥672,200

税込特価 ¥488,000

回数	初回	2回目以降	ボーナス
42回	¥10,410	¥ 9,800	¥33,000×7回
60回	¥15,275	¥11,600	なし

TOWNS II-CX100最高級セット

FM-TOWNSII-CX100 定価¥533,000
FMT-DP535(高級ディスプレー) 定価¥89,800
FMT-KB107(テンキー付キーボード) 定価¥30,000
FMPR-353GII(プリンター) 定価¥ 98,000
FM60-711(プリンターケーブル) 定価¥6,800
マウスパット 定価¥ 2,800
クリーナー 定価¥ 2,000
フロッピィディスク10枚 定価¥ 18,000
ご希望のソフト1本 定価¥ 9,800
合計定価¥790,200

税込特価 ¥599,800

回数	初回	2回目以降	ボーナス
48回	¥11,152	¥ 9,800	¥42,000×8回
60回	¥15,290	¥14,300	なし

TOWNS II-UX20ワープロセット

FM-TOWNSII-UX20 定価¥288,000
FMT-KB107(テンキー付キーボード) 定価¥30,000
FMPR-353GII(プリンター) 定価¥ 98,000
FM60-711(プリンターケーブル) 定価¥6,800
FM-OASYS(ワープロソフト) 定価¥ 55,000
マウスパット 定価¥ 2,800
クリーナー 定価¥ 2,000
フロッピィディスク10枚 定価¥ 18,000
ご希望のソフト1本 定価¥ 9,800
合計定価¥510,400

税込特価 ¥385,000

回数	初回	2回目以降	ボーナス
30回	¥10,480	¥10,300	¥34,000×5回
48回	¥12,320	¥10,800	なし

パソコン他

PC-9801NC	特価	¥439000
PC-H98モデル80/U80	特価	¥428000
PC-386noteAE	特価	¥176000
PC-386noteW	特価	¥192000
PC-386bookLC	特価	¥476000
MS-WINDOWS Ver3.0A	特価	¥21250
MS-DOS Ver3.3D	特価	¥8330
MS-DOS Ver5.0	特価	¥10880
PC-9801-73	特価	¥72000
PC-9801-72	特価	¥120000
オーサウェアスター	特価	¥64000

ディスプレイ

PC-KD881	特価	¥79800
PC-KD882	特価	¥56000
PC-KD854N	特価	¥42000
PC-TV354	特価	¥69800
PC-TV454	特価	¥79800
PC-TV455	特価	¥89800
XC-1498CII	特価	¥49800
XC-98V3	特価	¥66800
CU-14FD	特価	¥42800
CU-14KD	特価	¥49800
CR-5500	特価	¥128000

プリンター

PC-PR201/60	特価	¥88000
PC-PR201/45L	特価	¥69800
PC-PR101/60	特価	¥84000
PC-PR150VL	特価	¥59500
PC-PR150VH	特価	¥69800
PC-PR150T	特価	¥46800
PC-PR150N	特価	¥49800
VP-2600PC	特価	¥86000
VP-1600PC	特価	¥76000
AP-900PC	特価	¥59800
AP-300	特価	¥45000

周辺機器

FDC-376(3.5インチ2HD/2FDD)	特価	¥32300
FDC-378(3.5″自動切替/2FDD)	特価	¥40800
GD-50MW(5インチ2HD/2FDD)	特価	¥43800
GD-50AW(5″自動切替/2FDD)	特価	¥49800
DOODA・A-100(100MBハードディスク)	特価	¥86800
Curent-135(132MBハードディスク)	特価	¥91800
MD24FB5V	特価	¥28600
MD24FP5V	特価	¥30600
リトルオーケストラRS	特価	¥19800
サウンドオーケストラVS	特価	¥27600
M-41(9801用マウス/400カウント)	特価	¥4800

お問合せ
ご注文は ☎03-5374-2608 FAX.03-5374-2609
受付時間 AM11:00▶PM7:00

〈振込口座〉●太陽神戸三井銀行 桜上水支店 普通口座:3366137
●三和銀行 烏山支店 普通口座:3719463
〈振込名義〉有限会社クレバリー

〒156 東京都世田谷区桜上水2-26-9

ファミコン・スーパーファミコン・ゲームボーイ・PCエンジン用ソフト高価買取実施中!!

特選パソコンDESK（送料1個につき1,000円 内税表示）

注番-1

特価¥12,800

注番-2

640(幅)×700(奥)×1250(高)mm

特価¥12,800

注番-3

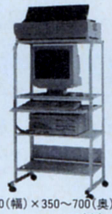

640(幅)×350〜700(奥)×1150(高)mm
キーボードーテーブルはスライド式

特価¥16,800

注番-4

650(幅)×600(奥)×1225(高)mm
パソコン&ワープロ両用タイプ

特価¥10,500

注番-5

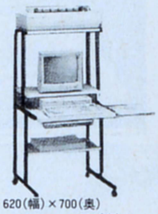

620(幅)×700(奥)×1265(高)mm
中間棚板3段階調整可能
(マウステーブル付)

特価¥19,800

注番-6

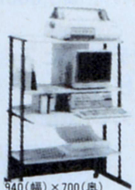

940(幅)×700(奥)×1265(高)mm
上から二番目の棚板は高さが100・165・369の3段階に調調節可能。コンセント2個付

特価¥29,800

注番-7

1200(幅)×700(奥)×1285(高)mm
コンセント3個付
トレーユニット付

特価¥39,800

新品パソコンソフト

2本以上ソフトを注文して頂きますと、ディスククリーナーを差し上げます。
（送料1本400円、2本700円、3本以上無料サービス 内税表示）

ア行

ソフト名	割引価格	機種名
アークスIII	¥ 7,840	98
アクアレス	¥ 7,400	X68
アフターバーナー	¥ 7,840	TOWNS
アドバンスド・ロードモナーク	¥ 7,840	98
アトラス	¥ 8,640	98/TOWNS
アリスの館CD	¥ 5,440	TOWNS
アルシャーク	¥ 7,840	98/X68
アルテミス	¥ 5,850	98/X68/MSX2
イース	¥ 8,160	X68
イースIII・ワンダラーズフロムイース	¥ 7,400	98/88/X68/MSX2
維新の嵐	¥ 8,330	98/88/VA/X68/MSX2 D
維新の嵐	¥10,030	TOWNS
伊忍道・打倒信長	¥ 7,840	98/88/X68/MSX2
伊忍道・打倒信長	¥10,030	MSX2・ROM
伊忍道・打倒信長・CD付	¥ 9,760	98/88/X68/MSX2
イルミナ	¥ 5,440	98/88/X68/MSX2
WIZARD98 Ver3	¥16,830	98
WIZARD98・おでん	¥10,880	98
ウィザードリィ・ベインコズミック	¥10,880	98/TOWNS
ヴェインドリーム	¥ 7,040	88
ヴェインドリーム	¥ 7,840	98
ヴォルフィード	¥ 7,040	TOWNS
ウルティマVI	¥10,880	TOWNS
エアーコンバットII	¥ 7,480	98
エアーコンバットII・シナリオ集	¥ 4,500	98
A'III・マップコンストラクション	¥ 4,930	98
永世名人2	¥ 7,840	98
A列車で行こうIII	¥10,240	98
A列車で行こうIII	¥11,840	TOWNS
栄冠は君に2	¥ 7,600	98/TOWNS
エクスタリアン	¥ 5,780	98/88/X68/MSX2
エグゾン	¥ 7,680	98/X68
ELLE	¥ 6,240	98/X68/TOWNS
SAP特別行動警察	¥ 5,780	98/X68
F-15ストライクイーグルII	¥ 9,180	98
エメラルド・ドラゴン	¥ 7,480	88/MSX2
エメラルド・ドラゴン	¥ 8,330	98/X68
黄金の羅針盤	¥ 7,840	X68

カ行

ソフト名	割引価格	機種名
CAL	¥ 5,100	98/X68/MSX2
CAL2	¥ 5,850	98/X68/MSX2
華麗なる人生	¥ 7,040	98/X68/MSX2
ガンダム・クラシックオペレーション	¥ 7,480	98
ガンダム・クラシックオペレーション	¥ 7,840	X68
ガンダム・デザートオペレーション	¥ 8,330	98
キサナ	¥ 5,440	98 88 X68 MSX2
KIDS・SAP特殊警察	¥ 5,440	98
KIGEN	¥ 7,840	98
君だけに愛を	¥ 6,240	98 X68 MSX2
キディー	¥ 6,240	98
ガンダム・タクティカルオペレーション	¥ 8,330	88
きまぐれオレンジロード	¥ 6,630	98/88/MSX2
キャメルトライ	¥ 7,480	X68
ギャラクシーフォースII	¥ 8,820	TOWNS
きゃんきゃんバニー・スピリッツ	¥ 6,240	98 X68 MSX2
きゃんきゃんバニー・スペリオール	¥ 5,440	98/88/MSX2
銀河英雄伝説II	¥ 8,330	98 88 X68 MSX2
銀河英雄伝説IIDXkit	¥ 4,500	98 88 X68 MSX2
銀河英雄伝説II・DX+セット	¥10,240	98
キングクエストV	¥ 9,350	98
キングクエストV	¥ 8,330	TOWNS
キングブリーダー	¥ 7,840	98
ギゼ!	¥ 6,240	98 MSX2
クイズいかせて	¥ 9,600	98
グッドマネージャー	¥ 8,640	98
クムドールの剣	¥ 7,840	98 X68
狂った果実	¥ 6,240	98 X68 MSX2
群雄三国志	¥ 7,020	98
幻影都市	¥ 7,840	98/VA/MSX turbo
GE・TEN	¥10,240	98
恋の長野慕情	¥ 6,240	98
轟	¥ 7,840	98
鋼鉄の騎士	¥ 6,240	88VA
コードゼロ	¥ 7,020	X68
校内写生 1〜3	¥ 4,080	98 X68 MSX2/TOWNS
コズミック・サイコ	¥ 6,240	98
コラムス	¥ 6,240	98/88/X68
殺しのドレス3	¥ 6,240	98/X68
コブラミッション	¥ 5,440	98

サ行

ソフト名	割引価格	機種名
サーク・ガゼルの塔	¥ 6,240	98/88/VA MSX2
サークII	¥ 7,480	98/88/VA/MSX2/TOWNS
ザーク・レジェンドスペシャル	¥ 7,040	X68
サイバーコア	¥ 6,240	X68
サイレントメビウス	¥11,840	98/X68/TOWNS
ザック・マックラッケン	¥ 7,920	TOWNS
サブナック	¥ 6,240	X68
サナトス	¥ 5,100	98/X68 MSX2
ザ・フェアリーランドストーリー	¥ 5,780	X68
三国志演義	¥ 3,420	98
三国志II	¥14,280	TOWNS
三国志II	¥12,580	98/NOTE/88/X1/MSX2
斬II・陽炎の時代	¥ 7,840	98
ジェノサイド2	¥ 7,040	X68
シエラ3Dダブルパック	¥10,200	98
ジーザスII	¥ 7,920	98 88/X68
シグナトリー	¥ 7,840	98 NOTE
G戦略	¥ 6,240	98/88
シムアース	¥10,240	98 TOWNS
シムシティ	¥ 8,330	98/X68
シムシティ	¥ 7,480	TOWNS
シュバルツシルトIII	¥10,240	98
ジョーカーII	¥ 5,850	98/X68
将棋初段一直線	¥12,580	98
シャーロックホームズの探偵講座	¥ 7,480	TOWNS
ジャングリラ	¥ 6,240	98/X68 TOWNS
雀皇登竜門II	¥ 8,330	98
ジョーカー	¥ 5,850	98 X68/MSX2
女教師	¥ 6,240	98 X68/MSX2
ジョシュア	¥ 7,760	98
水滸伝	¥10,030	TOWNS
水滸伝	¥ 8,330	98/NOTE/88/X1/X68/MSX2 D
スイートエモーション	¥ 6,240	98/X68/MSX2
スケバン戦国史	¥ 6,240	98
スターウォーズ	¥ 5,760	X68
スターグライダーII	¥ 8,330	98
ストラッシュ	¥ 6,240	98
すとりっぷ・ルーレット	¥ 6,630	98
スーパー上海ドラゴンズアイ	¥ 6,240	98 TOWNS
雀ボーグすずめ	¥ 6,240	98/88/MSX2
スピンディジーII	¥ 6,960	98
スペースインベーダー	¥ 6,240	98
スナイパー	¥ 5,780	88
聖戦士ダンバイン	¥ 7,480	MSX2
聖戦士ダンバイン	¥ 7,840	98
ゼータ	¥ 7,840	88
関ヶ原	¥10,240	98
ゼノン2 メガブラスト	¥ 8,250	98/X68
ソーサリアン	¥ 8,330	98/88/VA
ソーサリアン・追加シナリオ1〜3	¥ 3,420	98/88/VA
ソーサリアン・ユーティリティー	¥ 3,420	98/88/VA
ソープランドストーリーII	¥ 4,930	88

タ行

ソフト名	割引価格	機種名
大撃沈	¥11,840	98
対局囲碁ゴライアス	¥14,280	98
ダイトーチェイスHQ	¥ 7,840	TOWNS
大航海時代	¥ 8,330	98/NOTE/88/X1 X68 MSX2
大航海時代	¥10,030	TOWNS
大戦略III'90マップ1−2	¥ 4,500	98
大戦略III'90	¥ 7,840	98 X68 TOWNS
ダイナソア	¥ 6,960	88
ダイナソア	¥ 7,840	98 TOWNS
太平洋の嵐DX	¥11,840	98/VA
ダンジョン・ハーレム	¥ 6,240	98
ダンジョン・バスター2	¥ 5,780	98
ダーウィンズ ジレンマ	¥ 7,020	98 TOWNS
ダ・ビンチ	¥ 5,780	X1
沈黙の艦隊	¥10,240	98
ディー・欧州蜃気楼	¥10,880	98 X68
提督の決断	¥12,580	98/NOTE/88/VA/X68/MSX2
提督の決断	¥14,280	TOWNS
D・P・S.SGセット2	¥ 5,440	98/VA/X68/MSX2/TOWNS
ディフレクター	¥ 6,630	98 X68
でたな!ツインビー	¥ 7,840	X68
テトリス	¥ 5,780	98/88/X68/MSX2
デュエル川中島・システム付	¥ 8,250	98
天下統一II	¥ 7,840	98
電脳学園VI	¥ 7,840	98
天舞・三国志	¥10,240	98
D.P.S.SGセット3	¥ 5,440	98/VA/X68/MSX2
闘神都市	¥ 5,440	98/X68/MSX2/TOWNS
ドラッケン	¥ 8,250	98/88/X68/MSX2
ドラッケン	¥ 7,920	TOWNS
ドラゴンクイズ	¥ 5,780	MSX2
ドラゴンスレイヤー 英雄伝説	¥ 7,400	98/88/MSX2/TOWNS
ドラゴンナイトII	¥ 6,240	98/88/X68/MXS2
ドラゴンナイトIII	¥ 6,240	98/TOWNS
ドラゴンピンク	¥ 7,040	98/X68

ナ行

ソフト名	割引価格	機種名
ナイキ	¥ 6,240	98/MXS2
ナイトシーブ	¥ 5,440	98
ナイトメア	¥10,240	TOWNS
生中継68	¥ 8,330	X68
NIKO²	¥ 6,240	98/88/X68/MSX2/TOWNS
2069AD	¥ 5,440	98/X68/TOWNS
にゃんぴ	¥ 3,100	MSX2
信長の野望・武将風雲録	¥ 7,840	98/NOTE/88/X68/MXS2
信長の野望・武将風雲録	¥ 9,440	TOWNS
信長の野望・武将風雲録・CD付	¥ 9,760	98 88/MXS2
信長の野望・戦国群雄伝	¥ 8,330	98/NOTE/88/X1/X68/MSX2 D

ハ行

ソフト名	割引価格	機種名
バーディー・ワールド	¥ 4,640	98/X68
パイプドリーム	¥ 6,630	98/88
爆笑馬券	¥16,000	98
ハットリス	¥ 6,240	98
はっちゃけあやよさんII	¥ 3,420	98/88/X68/MSX2
はっちゃけあやよさんIII	¥ 4,080	98/X68
バトルガール	¥10,240	TOWNS
花よりダンゴ	¥ 5,440	98/X68
パロディウスだ!	¥ 7,840	X68
パワフルまあじゃん2	¥ 6,630	98/88/X68/MSX2
パワーモンガー	¥10,240	98/X68
パンツァーカイル	¥ 7,840	98
ピアス	¥ 5,100	88/X68
飛翔鮫	¥ 7,480	X68
BEAST	¥ 5,850	98/X68/MSX2
ビーストロード	¥ 6,240	98
ビーストII	¥ 7,040	98
ピーチアップ総集編II・笑	¥ 6,240	MSX2
美少女ギャラリー	¥ 4,930	98
ピュアマイドール	¥ 7,040	88
ビーナス・キャンペーン	¥ 7,040	98
ファイナルクライシス	¥ 6,240	88
ファングス	¥ 7,920	88
フォクシー2	¥ 6,240	98/X68/MSX2
ブラックレインボウII	¥ 7,040	98
フラッシュポイント2	¥ 3,150	98
プランマーカー	¥ 5,780	98/X68
プリンス・オブ・ペルシャ	¥ 7,040	98/X68
プリンセスメーカー	¥11,840	98
ブランディッシュ	¥ 7,840	98/TOWNS
ブルトン・レイ	¥ 7,480	98/X68
ブルトン・レイ シナリオ集1-3	¥ 4,320	98/X68
ブルトン・レイ・シナリオエディタ	¥ 4,930	98/X68
フレイ	¥ 6,240	98/MSX2/MSXturbo
プレイメーカーフットボール	¥ 8,330	98
PRESENT	¥ 6,240	98/X68
プロヴィデンツァ	¥ 7,760	98/TOWNS
プロサッカー68	¥ 5,440	98/MSX2
ぷよぷよ	¥ 5,780	MSX2
ホールアバウト・マークフリント	¥ 6,240	98
星の砂物語	¥ 5,440	98 88 X68 MSX2
ポッキー2	¥ 7,040	98/88 MSX2
ホットプリント2	¥ 6,240	98
ボクサーメーカー	¥ 7,840	98
ボナンザブラザーズ	¥ 8,110	X68
ポピュラス	¥ 8,330	98/X68
ポピュラス	¥10,880	TOWNS
煩悩予備校2	¥ 6,240	98/X68

マ行

ソフト名	割引価格	機種名
舞	¥ 5,440	98/MSX2
マスターオブモンスターズII・シナリオ集	¥ 4,500	98
マスターオブエレメンタル	¥ 7,840	98
毎日がえっち	¥ 5,760	MSX2
マーキュリー2	¥ 7,840	98
マーシャルエイジ	¥ 5,780	88
マスターオブモンスターズII	¥ 7,480	98
魔女ッ子クミ	¥ 7,840	98
魔導物語1-2-3	¥ 7,840	98
魔彩子雀	¥ 7,040	98
ミスティブルー	¥ 7,920	98/88
ミラージュ	¥ 6,280	98
ミュージックラルフ	¥12,580	98/88
森田将棋II	¥ 9,000	98/X68

ヤ行

ソフト名	割引価格	機種名
野球道PLUS	¥ 7,840	98
新・夜叉円舞曲	¥ 7,840	98
やりたい放題	¥ 4,640	98
指輪物語	¥10,880	98
妖獣クラブ2	¥ 6,240	X68
妖獣クラブカスタム	¥ 6,240	98
ヨーロッパ戦線	¥10,240	88
要経	¥ 7,840	98
46億年物語	¥ 8,280	98

ラ行

ソフト名	割引価格	機種名
ライヒスリッター	¥ 7,200	98/X68
雷電伝説	¥ 8,250	TOWNS
Life & Death	¥ 7,040	98
ラストバタリオン	¥ 7,040	X68
ランス2	¥ 5,780	98/88/VA/X68/MSX2
ランスIII	¥ 5,440	98/X68/TOWNS
ランペルール	¥ 7,840	98 88 X68 MSX2
ランペルール	¥10,030	TOWNS
リジェントオブモルクール	¥ 5,780	98
リップスティックADV2	¥ 5,440	98/88
レイ・ガン	¥ 5,780	98/88/X68/MSX2
レジオナルパワーII	¥ 7,840	98
レジオナルパワーII・シナリオセット	¥10,240	98
レミングス	¥ 7,840	98
ROSE	¥ 6,240	98
ロイヤルブラッド	¥ 6,240	88/MSX2
ロイヤルブラッド・CD付	¥ 8,160	88/MSX2
ロードス島戦記	¥ 7,840	98/VA/X68/MSX2
ロードス島戦記・II	¥ 7,840	98
ロードス島戦記・福神漬	¥ 3,420	98/MSX2
ロード・モナーク	¥ 7,840	98/TOWNS
ロボクラッシュ	¥ 7,040	98

ワ行

ソフト名	割引価格	機種名
私をゴルフに連れてって	¥ 6,240	98/88/MSX2
ワイアラエの奇跡	¥ 6,240	98
笑うセールスマン	¥ 3,580	98/MSX2
笑うセールスマン2	¥ 3,580	98
ワールドゴルフIII	¥ 7,920	98/88/X68

新品パソコンSOFTをお買い上げいただきました方に中古ソフトの販売価格リストをお送り致します。
すべて50%〜95%OFFの超特価です!!

ファミコンソフト ビックリ価格 で買い取ります。

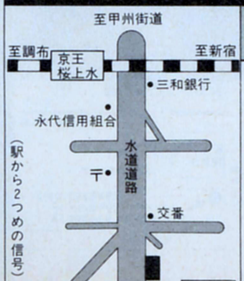

ソフトを売りたい人

- 売りたい場合は、右記の買取申込書に記入のうえソフトと一緒に郵便小包か宅急便でお送り下さい。
- 18才未満の方は保護者の押印が必要です。
- ソフトは5本以上でお送り下さい。
- 箱・説明書・付属品は必ず付けてお送り下さい。
- 箱・説明書等がない場合や汚れのひどいものは買い取り価格が下がります。
- ファミコン以外のソフトは箱・説明書等がない場合買い取りできません。
- ソフトが送られてきてからお金が届くまで10日程かかります。

買取/書留申込書 LG No.1.2号

フリガナ		
住所（〒 ）		
(TEL)		
名前	年令 才	保護者 印
使用機種		5"・3.5"/2D・2DD・2HD/ROM
商品名		
①	③	⑤
②	④	⑥

X'mas SALE!!
クリスマスセール

AMIGAソフト 35%OFF

LEMMINGS……………¥5,600
DRAKKHEN……………¥6,800
DELUXE PAINT Ⅳ…¥23,800

広告価格に不満のある方は、
土、日、祭日にアミックスへ直行!!
さらにディスカウントします。

ATARI JAPAN 正規代理店
Commodore Japan 正規販売店
AMIGA専門ショップ
A'MIX アミックス

特別価格¥109,800 → 20%OFF ¥87,800（限定30台）
AMIGA500用拡張ユニット

アミックスだけの4大サービス

1. AMIGA P.D.Sソフト10枚サービス（定価8,000円）
2. プラグ変換アダプターサービス
3. ダイバータイプカジュアルウォッチサービス
4. AMIGA雑誌（ディスク付）サービス
（セット、キットのみ）安心のメーカー保証付

コモドールCDTV新発売!!

大反響!!

★コモドールの世界戦略マシーン!
★この形でなんとCD-ROM付のコンピュータ

定価 ¥188,800 → **特別価格¥165,800** 在庫してます!

Commodore CDTV SOFTWARE LIST

1.WORLD VISTA…¥14,800	11.POWER PINBALL…¥ 9,300	21.NINJA HIGH SCHOOL…¥ 3,800
2.AMERICAN VISTA…¥14,800	12.CLASSIC BOARD GAMES…¥ 9,300	22.ILLUSSTRATED ENCYCLOP…¥13,800
3.TERMINATOR…¥ 9,800	13.ALL DOGS HVN CRAYON…¥ 9,300	23.TIME TABLE SCIENCE…¥11,800
4.ROAD TO FINAL FOUR…¥ 9,300	14.SUPER GAMES PACK…¥ 8,300	24.TIME TABLE BUSINESS…¥11,800
5.MY PAINT…¥ 9,300	15.SPACE WARS…¥ 7,600	25.NEW BASICS COOKBOOK…¥11,800
6.ADVANCED MILITARY SY…¥ 7,600	16.LEMMINGS…¥ 9,800	26.CD REMIX…¥ 9,800
7.BARNEY BEAR SCHOOL…¥ 7,600	17.WRATH OF DEMON…¥ 9,300	27.LEMMINGS…¥ 9,800
8.BARNEY BEAR CAMPING…¥ 7,600	18.TEAM YANKEE…¥11,800	28.SNOOPY…¥ 9,800
9.FRED FISH COLLECTION…¥13,800	19.CASE CAUTIOUS CONDOR…¥ 9,300	29.SIMCITY…¥12,800
10.BATTLE CHESS…¥11,800	20.DINOSAURS FOR HIRE…¥ 3,800	30.PSYCHO KILLER…¥ 9,800

新作CDソフトも10%OFF

AMIGA A500
スターターキットモニター付セット

- A500スターターキット
- 1084Sステレオカラーモニター
- 512K増設メモリー

SALE¥213,800（大特価）

A500スターターキット ¥139,800 → 特別価格 ¥126,800

- AMIGA A500（日本語マニュアル付）
- A520ビデオアダプター
- ジョイスティック（ゲームコントローラー）
- ソフトウェア 5本（日本語マニュアル付）
  - F/A18インターセプター ●インディージョーンズ最後の聖戦 ●サニーゴルフ
  - F40 Pursuit ●フュージョンペイント

A500スターターキットデラックス
スターターキット＋A501純正増設メモリー
¥159,800 → **特別価格¥146,800**

AMIGA A2000
モニター付セット

- A2000（本体）
- 1084Sステレオカラーモニター

SALE ¥306,000（大特価!）

AMIGA A3000
モニター付セット

- A3000（本体）
- 1950マルチシンクカラーモニター
- A10スピーカー

SALE ¥689,800（大特価!）

AMIGA雑誌、書籍各種AMIGAビデオマニュアル
AMIGA FORMAT・USER・COMPUTING・GAMES・ACTION
最新号（ディスク付） ¥2,520 バックナンバー在庫50%OFF

パームトップコンピュータ

ATARI（アタリ） PORT（ポート） FOLIO（フォリオ）――SALE ¥63,800

超小型16bitコンピュータ
VHSビデオテープより小さい
サイズ:1.2×7.8×4.1インチ 重量:450g
単3電池3本で2ヶ月使用可

機能（MS-DOSコンパチ）

- エディター
- オートダイアル
- 表計算（LOTUS1-2-3ファイルコンパチ）
- ダイアリー
- レジューム
- 通信
- 住所録
- メニューセットアップ

オプション

- パラレルインターフェース ¥7,500
- 128Kメモリーカード ¥29,700
- シリアルインターフェース ¥11,900
- ACアダプター ¥1,600

AMIGA用パブリックドメインソフトを各種取りそろえました。
（ゲーム/デモ/アート/グラフィック/ミュージック/ユーティリティーetc―）

Vol.1サービスパック（5枚）…¥3,800	NEWシリーズ
Vol.2ゲームパック（3枚）…¥2,300	Vol.17プログラミングパック（3枚）…¥2,800
Vol.3ゲームパック（3枚）…¥2,300	Vol.18プログラミングパック（3枚）…¥2,800
Vol.4ゲームパック（2枚）…¥1,500	Vol.19プログラミングパック（3枚）…¥2,800
Vol.5デモパック（3枚）…¥2,300	Vol.20プログラミングパック（3枚）…¥2,800
Vol.6デモパック（3枚）…¥2,300	Vol.21ミュージックパック（4枚）…¥3,500
Vol.7デモパック（3枚）…¥2,300	Vol.22グラフィックパック（3枚）…¥2,800
Vol.8ゲームパック（3枚）…¥2,300	Vol.23グラフィックパック（3枚）…¥2,800
Vol.9ゲームパック（3枚）…¥2,300	Vol.24グラフィックパック（3枚）…¥2,800
Vol.10ユーティリティーパック（3枚）…¥2,800	Vol.25アプリケーションパック（3枚）…¥2,800
Vol.11ユーティリティーパック（3枚）…¥2,800	Vol.26アプリケーションパック（3枚）…¥2,800
Vol.12ユーティリティーパック（3枚）…¥2,800	Vol.27アプリケーションパック（3枚）…¥2,800
Vol.13ユーティリティーパック（3枚）…¥2,800	Vol.28アプリケーションパック（3枚）…¥2,800
SexyVol.1セクシースライドショー（3枚）…¥2,800	Vol.29ゲームパック（3枚）…¥2,300
SexyVol.2セクシースライドショー（3枚）…¥2,800	Vol.30ゲームパック（3枚）…¥2,300
Vol.14ユーティリティーパック（3枚）…¥2,800	Vol.31ゲームパック（3枚）…¥2,300
Vol.15サービスパックII（5枚）…¥3,800	Vol.32ゲームパック（3枚）…¥2,300
Vol.16サービスパックIII（5枚）…¥3,800	Vol.33ゲームパック（3枚）…¥2,300
	Vol.34ゲームパック（3枚）…¥2,300

※これ以降も続々とラインナップP.D.Sのみ送料・消費税込みの価格です。（P.D.Sリスト付き）

IBM、J3100、AX用P.D.Sも取扱開始!

SALE SALE SALE ◎人気商品

1084Sステレオカラーモニター…¥79,000	◎VIDEO TOASTER…¥248,000
1950マルチシンクカラーモニター…¥118,000	A590 20MBハードディスクW/2MB（A500用）…¥128,000
A1011増設ディスクドライブ（外付け）…¥27,000	A2095 50MBハードディスクW/2MB（A2000、A3000用）…¥126,000
A2630A2000用アクセラレーター…¥358,000	A501 増設メモリー（512KB A500用）…¥30,000
ドラックボール…¥128,000	◎A500増設メモリー（512KB A501同等品）…¥24,800
◎新型コードレスマウス（デラックスペイントII付）…¥28,600	◎外付増設ディスクドライブ（A1011同等品）…¥25,800
モデム用ケーブル・プリンター用ケーブル…¥ 7,000	A2058増設メモリー（2MB A2000用）…¥108,000
A2010増設ディスクドライブ（A2000内蔵型）…¥21,000	◎A-MAXIIセット（Mac用ディスクドライブ付）…¥78,000
◎AMIGA操作ビデオテープ…各種在庫	イメージライター接続ケーブル（AMIGA用）…¥ 8,000
◎ソニー/三菱用モニター接続ケーブル…¥ 9,800	ジョイスティック…¥ 3,000/¥ 4,300
	◎AMIGA日本語システム…¥19,800

通信販売のご案内

ご注文は、通販部へお電話でお申し込みください。ご送金は、銀行振込でお願い致します。価格は消費税別ですので3%加算してください。ご注文金額2万円以上は送料無料、2万円以下は送料¥1,000いただきます。

銀行口座 協和埼玉銀行中野支店 普通口座 044201 ㈲アミックス

本広告に掲載の商品の価格には、消費税は含まれておりません。

12月30日から1月5日まで休み　日本信販　JCB　VISA　MASTER　カードが御利用になれます。

通信販売のご注文は電話のほか"ニフティーサーブ"の電子メールでも受け承ります。
ニフティーサーブ（法人会員）ID…HBF 03313アミックス

A'MIX ATARI JAPAN 正規代理店
Commodore Japan 正規販売店

アミックス

TEL03(5379)5928 通信販売受付センター

㈲アミックス 〒165 東京都中野区新井5-5-15 パレドール中野214
（新井小学校バス停前）

（通販受付時間）
AM 9:00〜PM 6:00（平日）
AM 9:00〜PM 3:00（土）
（日・祭日休み）

（ショップ営業時間）
AM11:30〜PM 6:00
（ショップ営業日）土・日・祝祭日
ショップTEL.03(5380)4065

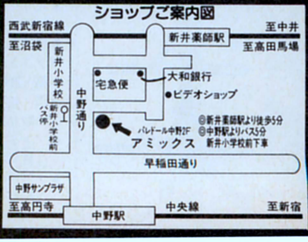

No.1 SOFT SHOP アルフ

※本広告に掲載されている商品は、すべて新品・税込みです。広告に載っていないソフトは定価の15%引で販売しています。ビジネスソフトはさらに特価です。お問い合わせ下さい。

FM TOWNS

アルフのタウンズハイパーセール!!〈今、TOWNSをお買い上げのお客様にはALFだけのTOWNS10大特典付！〉

①安心の3年間保証 ②全国無料配達 ③3ケ月以内の故障は即交換 ④富士通エンジニアによる全国無料出張サービス ⑤輸送中のトラブルも保険付で安心 ⑥富士通特製ボールペンプレゼント ⑦ハイパー連射パッドプレゼント ⑧御購入の際はお手もちの機械をハイパーに下取り ⑨店頭で、お買い上げの方には大抽選会でコードレステレホンがあたるよん ⑩お買上げいただいたTOWNSはパワフル高価買い取り保証付

●アルフスペシャルUXセット(TOWNS II UX20+KB101A)……¥210,000
●アルフスペシャルCXセット(TOWNS II CX20+DP533+KB107)……¥306,000
●アルフスペシャル20Fセット(TOWNS20F+DP533+KB105)……¥244,000

◎ALFでのお買い物には業界No.1の超低金利クレジットも御利用下さい。

回数	1	3	6	10	12	18	24	30	36	48	60
金利%	2.0	2.5	4.0	5.5	6.0	10	12.5	14	16.2	21.5	27

■ソフト	販売価格
A列車で行こうIII	10,600
KING'S QUEST V	7,100
CAL2	5,700
黄金の羅針盤	7,100
闘神都市	4,900
続ダンジョンマスター	8,200
ギャラクシーフォースII	8,400
ドラゴンスレイヤー VI	6,300
サークII	7,800
シムシティ	7,100
遥かなるオーガスタ	10,400
ダンジョンマスター	7,300
ブライ完結編	7,000
メリーゴーランド	7,100
MUSIC PRO-TOWNS	15,000
FM-OASYS	42,000
F-BASIC 386	19,500
サイレントメビウス	10,400
シャーロックホームズ	7,300
ウィザードリィV	10,200
アルテミス	5,700
シムアース	9,700
信長の野望・武将風雲録(ROMのみ)	9,200
チェイスHQ	7,300
それいけナンパくん	5,300
栄冠は君に2	7,300
ランス1/2/3	各4,900
ダイナソア	7,000
シャドー・オブ・ザ・ビースト	8,200
シュヴァルツシルト	8,900
スイートエモーション	6,000
アトラス	7,000
麻雀クリニック増刊号	5,600
バトルガール	9,300
ロードモナーク	7,100
ナイトメア	8,900
ヴォルフィード	6,600
シャングリラ	5,500
L(ELLE)	5,500
$Niko^2$	5,600
雷電伝説	7,700
2069AD	5,100
DPS SG/SGセット2、セット3	各4,900
ブランディッシュ	7,100
アリスの館	5,300
バトルチェス	7,000
A列車で行こうIII	10,200
Towns用MS-DOS	8,000
パラメデス	6,200
ペインオブザコズミックフォージ	10,000

X68000

アルフX68000フューチャーセール!!〈今、X68000本体をお買い上げのお客様にはALFだけのX68000本体15大特典付!!〉

①安心の2年間保証 ②全国無料配達 ③2ケ月以内の故障は即交換 ④シャープエンジニアによる全国無料出張サービス ⑤輸送中のトラブルも保険付で安心 ⑥ハイパー連射パッドプレゼント ⑦X68000マウスマットプレゼント ⑧X68000資料ファイルプレゼント ⑨X68000シャープペンシルプレゼント ⑩X68000ステッカープレゼント ⑪X68000ロゴバッチプレゼント ⑫御購入の際はお手もちの機械を高価に下取り ⑬店頭でお買い上げの方には大抽選会でコードレステレホンがあたるよん ⑭お買い上げいただいたX68000はパワフル高価買い取り保証付 ⑮X68000PDSプレゼント

■ハード		販売価格
X68000 SUPER	604C	168,000
X68000 PRO II	653C	134,000
X68000 PRO HD	662C-GY	169,000
X68000 XVI	634C	260,000
X68000 XVI-HD	644C	359,000
0.39ディスプレイテレビ	605D-GY	80,000
0.31ディスプレイテレビ	612D-GY	75,000
0.31ディスプレイテレビ	614D	99,000
0.31カラーディスプレイ	603D-BK	54,000
0.31カラーディスプレイ	604D	70,000
0.31カラーディスプレイ	606D	59,000
0.31カラーディスプレイ	607D	75,000
21型カラーディスプレイ	21HD	104,000
RGBシステムチューナ	6/8TU	各26,100
MIDIボード	サコムSX-68M	16,500
カラープリンター	CZ-8PC5	74,000
CZ8NJ2	アナログジョイスティック	19,000
CZ-8NJ1	ジョイカード	1,450
I・O PIO-6BEIA	1メガラム	20,000
I・O PIO-6BE2-2M	2メガラム	37,000

■ソフト	販売価格
懊悩予備校1,2	各5,800
レイ・ガン	4,900
D.P.S	4,300
CAL2	5,700
ガンダムデザートオペレーション	7,500
ツインコピー	2,500
ポピュラス	7,000
遥かなるオーガスタ	9,900
三国志 I / II	各11,000
銀河英雄伝説II	7,500
FOXY II	5,700
エメラルドドラゴン	7,300
プランマーカー	5,500
BEAST	6,000
ダンジョンマスター/続ダンジョンマスター	各7,800
シムシティー	7,100
CAL	4,900
きゃんきゃんバニー・スペリオール	5,200
2069AD	5,100
闘神都市	4,900
L(ELLE)	5,500
SAP特殊行動警察	5,200
ドラゴンナイト	4,900
星の砂物語	5,000
ボトムズ DEADASH	6,600
サイレントメビウス	10,400
ロードス島戦記	7,300
クインティアロード	6,200
シムアース	9,700
大戦略III'90	8,100
F-15ストライクイーグルII	8,400
生中継68	7,500
パロディウスだ！	7,500
君だけに愛を	5,800
アルテミス	5,700
スイートエモーション	6,000
アークスオデッセイ	6,500
妖獣クラブ2	5,700
ジーザスII	7,600
信長の野望・武将風雲録	7,500
688アタックサブ	8,100
アクアレス	6,700
コズミックサイコ	5,400
校内写生1〜3	各3,500
きゃんきゃんバニースピリッツ	5,600
シャングリラ	5,500
ナイキ	5,700
狂った果実	5,500
全開電飾	6,500
ランス1/2/3	各4,900
ワールドゴルフIII	8,000
ボナンザブラザース	7,600
狂った果実	5,500
ギゼ	5,800
STRUSH	5,800
KIDS特殊行動警察	5,300
アルシャーク	7,600
出たなツインビー	7,500
ジョーカー	5,700
パワーモンガー	8,900
スターウォーズ	6,200
ゼノン2 メガブラスト	7,700
プロサッカー68	7,300
ラストバタリオン	6,700
サイバーコア	5,800
ジェノサイド2	6,400
コード・ゼロ	6,600
ジョーカーII	6,300
ビーストII	6,300
ミラージュ	5,700
ヴェルスナーク戦乱	6,800
ファーストクイーンII	6,400
はっちゃけあやよさん2	3,400
キャメルトライ	7,100
$Niko^2$	5,600
バーディーワールド	4,500
ドラゴンナイトII・III	各5,500
DPS SG/SGセット2、セット3	各4,900
飛翔鮫	6,200
麻雀クリニック増刊号	5,600
伊忍道・打倒信長	7,300
PITAPAT	5,900

PC-9801

■ハード	販売価格
PC-9801 DA2、DA/U2	各269,000
PC-9801 DS2、DS/U2	各226,000
PC-9801 DX2、DX/U2	各189,000
PC-9801 EX2	175,000
C-98DO,+	175,000
PC386GS5/2	各257,000
PC-386GE5/2	196,000
PC-286C(PCクラブ)	102,000
PC9801-26K	19,500
PC-9801UR/UF	各143,000
NEC MS-DOS(基本)	8,000
NEC MS-DOS(拡張)	6,500
ローランドMIDI音源	各定価の83%

■ソフト	販売価格
スーパーバトルスキンパニック	7,100
FOXY II	5,700
ピュアマイドール	7,300
イースIII	6,200
大戦略III'90	8,100
アルシャーク	7,600
ブライ下巻	7,000
信長の野望武将風雲録	7,500
ワールドゴルフIII	8,000
ツインコピー	2,000
ドラッケン	7,800
2069AD	5,100
銀河英雄伝説II	7,500
ドラゴンスレイヤーIV	各6,300
BEAST	5,700
雀ボーグすずめ	5,900
三国志II	11,000
688 アタックサブ	8,100
星の砂物語	5,400
エアーコンバットII	7,200
ピンクソックス①〜③	各2,500
天舞三国志	7,400
シムシティー	7,100
CAL2	5,700
CAL	4,900
闘神都市	4,900
ピュア/ピュアII	各5,300
F-15ストライクイーグルII	8,400
電脳学園 I シナリオVer2・II・III	各6,400
A列車で行こうIII	9,200
ヴェインドリーム	7,200
ポッキー2	6,300
ナイキ	5,700
アトラス	7,500
ドラゴンナイト	4,900
プリンセスメーカー	10,000
ディスクステーション98	各3,400
PRESENT	5,800
ロードモナーク	7,100
D.,P.S	4,300
私をゴルフに連れてって	5,600
きゃんきゃんバニー・スペリオール	5,200
ダンジョンマスター/続ダンジョンマスター	各7,800
煩悩予備校 I 、II	各5,800
はっちゃけあやよさんII	3,400
ガゼルの塔	5,800
シムアース	9,700
エメラルドドラゴン	7,000
レイ・ガン	4,900
デラックスペイントII	24,000
マスター・オブ・モンスターズII	7,600
栄冠は君にII	7,300
機動戦士ガンダム-クラシックオペレーション-	7,000
サイレントメビウス	10,400
サイバーブロック(メタルオレンジ)	6,200
アルテミス	5,700
L(ELLE)	5,500
銀河英雄伝説II DXkit	3,900
君だけに愛を	5,800
電脳学園IV エイプハンターJ	7,000
ジョーカー	5,800
スイートエモーション	6,000
まなみのどこまでイクの?	3,300
校内写生1〜3	各3,500
ごくらく天国〜巨桃の塔〜	5,200
MAX II マスターオブエレメンタル	7,200
グラムキャッツ	6,000
ロードス島戦記 I・II	各7,200
聖戦士ダンバイン	7,000
ダンジョンハーレム	5,800
スケバン戦国史	5,800
マーシャルエイジ	5,800
きゃんきゃんバニー・スピリッツ	5,600
サーク I / II	各6,400
機動戦士ガンダムデザートオペレーション	7,000
銀河英雄伝説DXSET	8,200
ジーザスII	7,600
シャングリラ	5,500
KIDS特殊行動警察(SAP2)	5,300
群雄三国志	6,700
プランマーカー	5,500
伊忍道 打倒信長	7,300
FRAY	6,400
クインティアロード	6,200
大撃沈	11,000
プランティッシュ	7,100
コズミックサイコ	5,400
斬 I・II	各6,800
ミュージックラルフ	9,000
それいけナンパくん	5,300
狂った果実	5,500
天下統一II	7,500
はっちゃけあやよさんIII	3,800
ビーナスキャンペーン	6,500
レミングス	7,300
ランス1/2/3	各4,900
ウルティマVI	8,600
ギゼ	5,800
魔女っ子クミ	7,000
魔導物語1-2-3	7,000
STRUSH	5,800
幻影都市	6,800
妖獣倶楽部カスタム	5,700
ロイヤルブラッド	5,800
指輪物語	9,800
ウィザードリーVI	9,800
コブラミッション	5,000
秘密の花園	5,600
太閤立志伝	TEL
$Niko^2$	5,600
舞	4,900
沈黙の艦隊	8,900
ミラージュ	5,600
シュヴァルツシルトIII	8,900
レジオナルパワーII	7,000
ジョシュア	7,000
KIGEN	7,000
ナイトシーフ	5,200
ドラゴンピンク	6,400
ジョーカーII	6,300
ビーストII	6,300
ミラージュ	5,700
キングス・クエストV	8,100
ウルティマVI	8,600
コマンドHQ	8,300
関ケ原	8,900
魔彩子雀	6,400
マーキュリー2	6,800
らんま1/2	9,900
パワーモンガー	8,900
ダイナソア	7,000
ドラゴンナイトII、III	各5,500
セシリア	36,900
ピンクソックス④⑤⑥⑦	各3,000
ROSE	5,700
DPS SG/SGセット2、セット3	各4,900
ホットプリント①②	各5,400
アークスIII	6,700
アドバンスドロードモナーク	6,800
フラッシュポイント②	3,300
ブラッドシード	5,500
ポッキー	5,600
ペインオブザコズミックフォージ	10,000

PC-8801

	販売価格
PC-KD881	76,000
PC-TV454(TVモニター)	75,000
PC-TV455(TVモニター)	85,000
PC-KD854N(モニター)	40,000
PC-KD882(モニター)	55,000
XC-1498C II(モニター)	47,000
CU-14KD(モニター)	49,000
CU-14FD(モニター)	39,000
マウス(98用、88用、MSX用)	各3,800
PC-88VA3	大特価51,000
エプソンCR-5500(モニター)	122,000

■ソフト	販売価格
ツインコピー	2,500
サーク I / II	各6,800
イースII/III	各6,200
スロープ	6,100
信長の野望武将風雲録	7,500
電脳学園 I・II・III	各6,400
きゃんきゃんバニー・スペリオール	5,200
ドラゴンナイト	4,900
エメラルドドラゴン	6,800
ジーザス2	7,600
ランス1、2	各4,900
ドラゴンスレイヤーIV	6,600
星の砂物語	5,400
レイ・ガン	4,900
雀ボーグすずめ	6,200
銀河英雄伝説II	7,500
ドラゴンナイトII	5,700
DE・JA	5,000
機動戦士ガンダムタクティカルオペレーション	7,200
はっちゃけあやよさんII	3,400
ダイナソア	6,400
ヴェイトンドリーム	6,700
ポッキー2	6,300
ガゼルの塔	5,800
伊忍道・打倒信長	7,300
ソープランドストーリーII	4,800
CAL II	5,700
ラ・ル・フ	10,800
リップスティックアドベンチャー1/2	各5,300
ロイヤルブラッド	5,800
ミュージックラルフ	9,000
天下統一88	7,500
ファイナルクライシス	6,300
ファングス	7,600
ピュアマイドール	6,200
コズミックサイコ	5,400
私をゴルフに連れてって	5,800
ピュア/ピュアII	各5,300
ヨーロッパ戦線	9,000
ポップルメイル	6,200
ピュアマイドール	7,300
$Niko^2$	5,600
DPS SG/SGセット2、、セット3	各4,900

MSX2

	販売価格
FA-AIST	64,000
WAVY 70FD	44,500
FS-AIGT	76,000
FS-PC1	48,000
WAVY 70FD2	60,000
連射ジョイカード	1,700

(X68、TOWNS、88、98、MSX対応)

■ソフト	販売価格
私をゴルフに連れてって	5,800
銀河英雄伝説II	7,500
キサナ	5,000
雀ボーグすずめ	6,200
アウターリミッツ	6,500
FRAY	6,400
ロードス島戦記	7,600
きゃんきゃん★バニー・スペリオール	5,200
ドラゴンナイトII	5,700
はっちゃけあやよさんII	3,400
提督の決断(ROMのみ)	11,300
ランス1、2	各4,900
エメラルドドラゴン	6,800
スーパーピンクソックス	4,000
バディーワールド	4,500
電脳学園1〜3	各6,400
星の砂物語	5,400
武将風雲録(ROMは9,200円)	7,500
ポッキー2	6,300
ピンクソックス①〜③	各2,500
銀河英雄伝説II DX kit	3,900
ガゼルの塔	5,800
L(ELLE)	5,500
ツインコピー	2,500
サーク I / II	各6,800
ナイキ	5,700
グラフザウルスVer2	9,000
校内写生1〜3	各3,500
スイートエモーション	5,700
アルテミス	5,800
きゃんきゃんバニースピリッツ	5,600
コズミックサイコ	5,400
CAL II	5,900
君だけに愛を	5,700
ジョーカー	5,700
CAL	5,200
狂った果実	5,500
ギゼ	5,800
幻影都市	6,800
ピーチアップ総集編①②	各5,600
闘神都市	4,900
舞	4,900
$Niko^2$	5,600
伊忍道・打倒信長(ROM)	8,700
ピンクソックス④〜⑧	各3,000
DPS SG/SGセット2、セット3	各4,900
ロイヤルブラッド(ROMは7,600)	5,800

注文方法

①代金は注文書を添えて郵便局で現金書留か小為替にてお送り下さい。申し込み書はコピーでも結構です。(未発売品は予約扱いです)
②金額の多い場合は銀行から振り込んで下さい。同時に申し込み書を郵送して下さい。(協和埼玉銀行・大阪恵美須支店・普通0046443アルフ)
③ソフトの送料は1つ500円、2つ800円、3つ以上は1,000円です。
④ハードの送料は1台につき北海道1,500円、東北・九州1,200円、その他の地域は1,000円、離島は別料金です。まとめて送れる場合は差額をお返しします。(ジョイカード、マウス、ボード類はソフトの送料です。)
⑤代金引換での注文は郵便か電話でお申し込み下さい。未発売品は不可です。(代金引換の手数料は、本体・モニターは1,500円、ソフト・小物は800円です。)
⑥ハードやソフトを高価買取っています。ソフトの場合は直接送って下さい。また広告以外のソフトやハードも取り扱っています。
※注文商品のキャンセル、変更は、原則としてできません。

送り先
〒556 大阪市浪速区日本橋4丁目15-23
アルフ ☎06-644-5954 10:00〜6:00(土、日、祝はTEL休み)

冬の高価格買い取りキャンペーン中!! パソコン・ゲーム機のソフト、ハードを今すぐ送って下さい。

未発売ソフトを同時に申し込まれる場合、未発売ソフトは1本500円の送料で計算して下さい。発売されしだい発送します。
★広告の販売価格は、全て税込みです。

申し込み書

フリガナ
お名前
ご住所
Tel - -
メディア 5インチ・3.5インチ・ROM
代引希望(○で囲んで下さい。)

商品名	機種	販売価格

送料 円＋販売価格合計 円＝合計代金 円

信頼と安さの TSUKUMO

決算迄の FINAL DASH SALE

毎年恒例！秋葉原電気まつり

賞金総額7,000万円 11/22(金)〜1/7(火)

ますます好評の秋葉原電気まつり秋葉原の店頭でお買物をされたお客様、商品代金￥5,000毎にチケットを1枚さしあげます。

1等＝現金10万円
2等＝現金５万円
3等＝現金３万円
4等＝現金５千円

今年最後の大売出し！

PC-9801N 定価￥248,000
＋ELPT-981（PC-PR102TL3コンパチ）ケーブル付 定価￥50,000

5セット限定 64% off

合計定価￥298,000
Set特価￥104,800

J3100GS001 定価￥198,000

5台限定 49% off

特価￥99,800

A Happy New Year!
お正月はこたつでNOTE!

NEC
PC-9801N 定価￥248,000

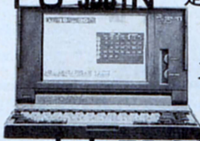

お年玉特価
中古特価￥69,800

NEC
PC-9801NS 定価￥298,000

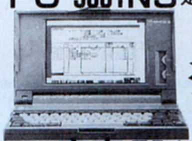

お年玉特価
中古特価￥119,800

EPSON
PC-286Book-S 定価￥258,000

お年玉特価
中古特価￥89,800

東芝
J3100SX-001 定価￥258,000

お年玉特価
中古特価￥99,800

買取り査定表（H3/11/25現在）

●NEC PC-9801VM21	￥50,000	●NEC PC-9801N	￥50,000
●NEC PC-9801UV21	￥50,000	●NEC PC-9801NV	￥80,000
●NEC PC-9801UV11	￥52,000	●NEC PC-9801NS	￥110,000
●NEC PC-9801VX2	￥65,000	●SHARP CZ-600C(2MB)	￥70,000
●NEC PC-9801VX21	￥75,000	●SHARP CZ-602C	￥88,000
●NEC PC-9801RX21	￥100,000	●SHARP CZ-603C	￥100,000
●NEC PC-9801DX2/U2	￥120,000	●SHARP CZ-604C	￥120,000
●NEC PC-9801ES2	￥130,000	●EPSON PC-286VE	￥60,000
●NEC PC-9801RS21	￥130,000	●EPSON PC-286VS	￥65,000
●NEC PC-9801RA21	￥170,000	●EPSON PC-286VG	￥70,000
●NEC PC-9801DS2/U2	￥145,000	●EPSON PC-386VR	￥100,000
●NEC PC-9801DA2/U2	￥185,000	●EPSON PC-386M	￥105,000

※この価格表は、H3/10/25現在のものです。価格は変動するかもしれませんので、必ずお問い合わせ下さい。

パソコン、ゲーム機のソフトが 安くて 豊富
ツクモソフト8号店
☎03(3251)0099

下取りでバージョンUP！新製品のみでもGoodプライス!!

ツクモグローバルカード 国内・外で活躍 大好評入会者募集中──

18才以上なら学生でもOK！

使って便利、持ってて安心！ツクモグローバルカードは、ジャックス・VISAとの提携カードです。ツクモ各店でのお買物がらくらくできるうえに、国内はもとより海外での分割ショッピングもOK！お申し込みは☎03-3251-9898又は各店店頭で…

※各店頭ではJCB・日本信販・DC・セントラル・マスター他各種カードも取り扱っております。

安心できて更に高額で、
貴方のマシンを買い取ります。
買い取りのツクモニューセンター店

ツクモ買い取りセンター
好・評・買・い・取・り・中！

電話受付
03(3251)9977
(AM11:00〜PM5:00)

ここが目印!! ニューセンター店

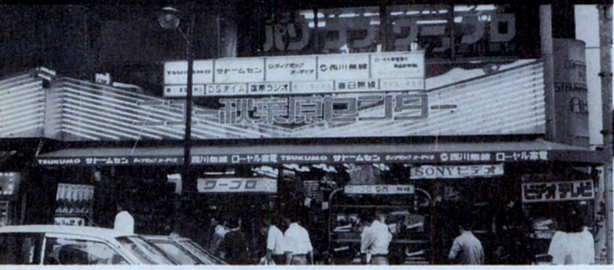

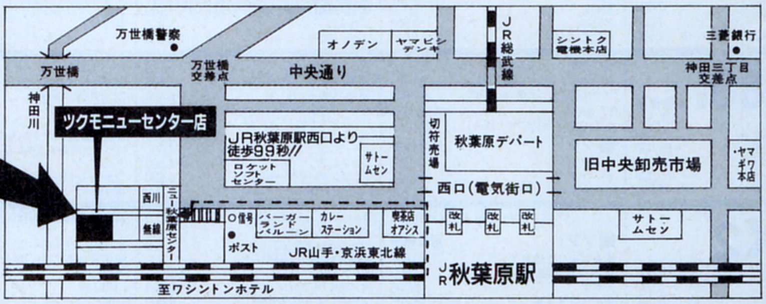

すでにパソコンをお持ちの方はリアルな情報がわかる……
TNCネット好評稼動中!!
ゲスト大歓迎 入会者募集中
03(3258)7421 24時間運営！
おさがしの機種をSYSOPにメール下さい！すぐに新鮮な情報をあなたに！

ツクモニューセンター店は、お持ちのコンピューターを高額買取り致します。
買取りセンター ☎03(3251)9977 AM11:00〜PM5:00迄

パソコンのエキスパートが皆様をお待ちしております！

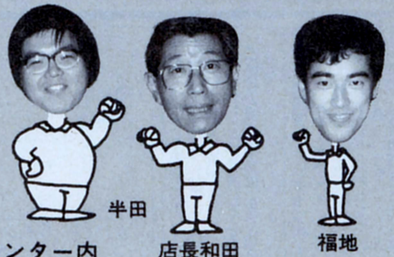

ちゃんとパソコンしたい人の
ツクモ
ニューセンター店
☎03(3251)0987

㈴AM10:15〜PM7:00 ㈭毎週木曜日 12月は無休 正月は4日〜
〒101 東京都千代田区外神田1-16-10 ニュー秋葉原センター内

※表示価格には消費税は含まれておりません。

超低金利 冬・夏ボーナス2回払受付中!!詳しくは☎03(3251)0987へ

プローズ

この冬、TOWNSは神戸から!

2年間無料保証　**出張サービス実施**　**マウスパッド FPケース サービス**

NEW TOWNSお買い上げの方に「TOWNS STAFF」添付させて頂きます。

コンパクト・ハイクオリティー・一体型機

i386SX
16MHZ
2MB標準装備
フロントローディング
CD-ROMドライブ

これがこの冬注目すべきマシン

1FDモデル FM-TOWNS ux10 定価¥273,000	¥268,000?
2FDモデル FM-TOWNS ux20 定価¥298,000	¥288,000?

クイックパワフルエンハンス機

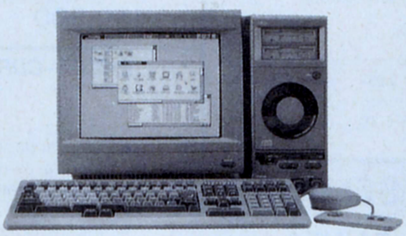

処理速度1.4倍UP
拡張性に注目
ネットワーク対応型

1FDモデル FM-TOWNS cx10 定価¥387,800	¥368,000?
2FDモデル FM-TOWNS cx20 定価¥412,800	¥388,000?
40MB内蔵タイプ FM-TOWNS cx40 定価¥512,800	¥478,000?
100MB内蔵タイプ FM-TOWNS cx100 定価¥612,800	¥578,000?

FM-TOWNS20F基本セット

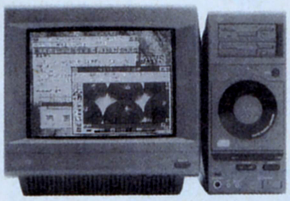

めちゃ安セット

FM-TOWNS 20F FMT-DP533 FMT-KB105 計¥422,800	¥308,000?

●信長の野望　武将風雲録	¥9,800	●宴会王の逆襲	¥4,000
●栄冠は君に 2	¥7,800	●バトルチェス	¥7,200
●サイバースカルプト	¥19,800	●プロヴィデンツァ	¥7,900

その他、教育ソフト
(CD-ROM)も充実!!
ソフト大巾値引き!!

注意

価格はお電話にてじっくり御紹介いたします。
?にお応えできるプローズです。

今月TOWNSセットお買い上げの方に
「栄冠は君に2」をプレゼント!!

TEL:078(735)8015
FAX:078(735)5285(24HR)
株式会社 プローズ
Mac営業部　〒654 神戸市須磨区菊池町2-9-1
FREEDIAL FAX 0120115285
▶年中無休10:00～20:00
振込先／三和銀行　三宮支店（普）3579902　口座名義　株式会社プローズ（御入金確認後・発送）

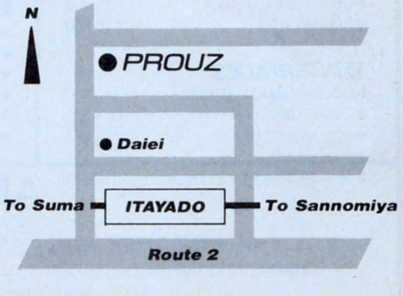

AMIGA OR DIE!!

AMIGA500 STARTER KIT
W/5GAMES,JOYSTICK,A520 VIDEO ADAPTER

①ザニーゴルフ
②フュージョンペイント
③インディージョーンズ最後の聖戦
④F/A-18インターセプター
⑤F40 追跡
■ジョイスティック
■A520ビデオアダプター付
●日本語マニュアル＋ゲーム日本語マニュアル

大特価 ¥128,800

■AMIGA SERIES
● A2000＋1084SD RGB MONITOR …………¥316,000
● A3000＋1950 MULTISCAN MONITOR …………¥707,800

■NEW & DTV SOFTWARE
● REAL 3D BEGINER …… ¥33,000
● REAL 3D (Pro) …… CALL
● AMOS CREATOR …… ¥15,000
● DRAW 4D PRO …… ¥52,500
● AMOS 3D …… ¥10,500
● AMOS COMPILER …… ¥9,000
● CINNAMON TOAST FONTS …… ¥15,000
● SHOW MAKER …… ¥59,400
● IMAGINE COMPANION …… ¥5,400
● BUDDY SYSTEM IMAGINE …… ¥7,500
● DISTANT SUNS PRO …… ¥15,000
● DIGI-PAINT …… ¥19,800
● DELUXE PHOTO LAB …… ¥23,800

■POWERUP HARDWARE
● FUSION FOURTY 68040/4MB …… ¥400,000
● GVP 68030/882/50MHz/4MB …… ¥480,000
● GVP COMBO 68030/882/33MHz/4MB …… ¥330,000
● DKB MEGACHIP2000 …… ¥61,800
● MW FLICKER FIXER BUNDLE …… ¥99,800
● SUPRA REMOVABLE HARD DISK …… ¥125,000
● AdIDE/40-44 …… ¥31,800
● SUPRA RAM 500-512K …… ¥18,000
● GVP A500PLUS 40MB HD …… ¥158,000
● CA MARIBU A2000SCSI …… ¥34,800
● SUPRA 500RX w/1meg …… ¥34,200

■24bit WORLD
● THE ART DEPERTMENT PRO …… ¥36,000
● HAM-E/HIRES …… ¥105,600
● MEGA PAINT …… ¥38,000
● COLOR BURST …… ¥148,000
● FIRE CRACKER24 …… ¥169,000

■GRAPHICS BASICS
● PIX MATE …… ¥12,000
● DISNEY ANIMATION STUDIO …… ¥28,000
● DELUXE VIDEO III …… ¥23,000
● PAGE RANDER 3D …… ¥24,000
● TV SHOW 2.0 …… ¥15,000
● VIDEO TITLER 3D Verl.5 …… ¥23,000
● VIDEO SCAPE 3D w/PROMOTION …… ¥32,000
● MODELER 3D …… ¥15,000
● INTERCHANGE …… ¥6,000
● DIGI WORKS 3D …… ¥18,000
● TURBO SILVER 3.0SV …… ¥29,000
● DRAW 4D …… ¥36,000
● SCULPT-ANIMATE 4D …… ¥90,000

■SOUND & G/FX DIGITIZER
● PERFECT SOUND …… ¥18,000
● FRAME BUFFER(w/Capture＋ImegRAM) …… ¥148,000
● VIDI AMIGA (w/VIDI CHROME) …… ¥39,000
● DCTV …… ¥91,800
● FRAME GRABBER …… ¥132,000
● SHARP JX-100 SCANNER (24bit) …… ¥99,800
● AUDIO MASTER 4 …… ¥20,000
● Sound Master …… ¥30,000
● MIDI INTERFACE …… ¥15,000

■MULTIMEDIA TOOL
● AMIGA VISION …… ¥15,000
● DIRECTOR Version2 …… ¥20,000
● ELAN PERFORMER 2.0 …… ¥23,000
● CANDO 1.5 …… ¥22,500

AMIGA3000 PRICE BUSTER!
¥569,800

■VIDEO TOASTER Ver. 2.0
New Tek ¥416,800

DPS PERSONAL TBCII
(USE FOR VIDEO TOASTER)
¥169,800

Will Soon Available!!
● Ami Link VT/C
● KITCHEN SYNC

ATART 520STFM
70% OFF
あとわずか! 定価~~¥120,000~~
処分特価 ¥36,000

■CDTV-CDRom-
● SNOOPY …… ¥8,400
● SIM CITY …… ¥12,000
● LEMMINGS …… ¥7,500
● ANIMALS IN MOTION …… ¥7,500
● THE HOUND OF THE BASKERVILLES …… ¥8,100
● SUPER GAMES PACK …… ¥6,000
● PSYCHO KILLER …… ¥8,100
● THE ILLUSTRATED WORKS OF S.P …… ¥7,500

■CDTV-CDROM New Release-
● THOMAS' SNOW SUIT …… ¥8,100
● Cinderella …… ¥8,100
● Heather Hits her First Home Rum …… ¥8,100
● A.LONG HARD DAY on the Ranch …… ¥8,100
● BENJAMIN BUNNY …… ¥12,800
● PETER RABBIT …… ¥12,800
● MOVING GIVES ME A STOMACH ACHE …… ¥8,100
● THE Paper Bay Princess …… ¥8,100
● All Dogs 60 to Heaven …… ¥7,500

Commodore CDTV
新発売! ¥166,000

COMPUTER SCIENCE SELECT

=imagin=
¥53,000

レイトレーシング3DソフトウェアでHAM又は24-BITに対応したプロフェッショナル3Dアニメーションレンダリングシステム。

DELUX PAINT4
¥23,800 NEW

前作DELUX PAINT3の機能にさらに、HAM(4096色)モードが追加された、AMIGA2Dソフトの最高峰。

■EMULATORS
● DOS2DOS …… ¥9,000
● IMAGE LINK …… ¥30,000

■MUSIC
● TIGER CUB …… ¥21,000
● BARS & PIPES PRO …… ¥57,000
● PIXOUND …… ¥15,000
● HARMONY …… ¥15,000
● KCSV3.5 w/Level II …… ¥60,000

■UTILITIES
● KEY BOARD SKINS 500 …… ¥2,800
● QUARTERBACK …… ¥8,500
● QUARTERBACK TOOLS …… ¥11,000
● DISKMASTER II …… ¥10,500

■INTERFACES
● GOLDEN IMAGE MOUSE …… ¥9,000
● ERGOSTICK …… ¥4,200
● ECE MIDI PLUS …… ¥15,000

NEW!! IMPACT VISION GVP. ¥CALL

■GENLOCKS
● CROMAKEY …… ¥85,000
● SUPERGEN …… ¥140,000
● MAGNI 4004S …… ¥298,000
● SUPER GEN 2000S …… ¥280,000
● A520 ADAPTER …… ¥7,550
● VIDEO BLENDER …… ¥269,800

■FONTS & CLIPS
● INTER FONT …… ¥18,000
● TV GRAPHICS …… ¥9,000
● PROFESSIONAL FONT LIB …… ¥13,000
● KARA FONTS SERIES …… ¥9,000
● ZUMA FONTS SERIES …… ¥9,000
● 1st PRIZE TOASTED FONTS …… ¥10,500

ANS アミーガ日本語システム
アミーガのワークベンチ及びAMIGA Visionが日本語になる。
FEP(フロントエンドプロセッサー)です。
※アミーガ本体にはバンドルされています。
¥19,800

—— MAGAZINES ——
● AMIGA WORLD …… ¥1,500
● AMIGA FORMAT …… ¥2,100
● AMiGA COMPUTING …… ¥2,100
● AMAZING COMPUTING …… ¥1,500
● VERBUM MAGAZINE …… ¥1,900

—— MANUAL BOOKS ——
● AW's AMIGADOS2.0 COMPANION …… ¥3,900
● AW's AMIGAVISION HANDBOOK …… ¥3,900

■VIDEO
● DCTV A GUIDED TOUR …… ¥8,800
● DPIV VIDEO GUIDE …… ¥6,000
● ANIMATION VIDEO Vol.1 …… ¥3,900
● ANIMATION VIDEO Vol.2 …… ¥4,800
● VIDEO TOASTER DEMO …… ¥1,500
● IMAGINE-A GUIDED TOUR ViDEO …… ¥7,200

AMIGA COLOR FILM OUTPUT SERVICE
AMIGAで作成したカラーグラフィックデータを、35mmカラーフィルムで出力できるようになりました(ネガ・ポジどちらも可)出力可能なグラフィックフォーマットは、IFF、HAMモード(4096色)です。詳しくはTELでどうぞ。
★24bit フルカラーもサポート予定。

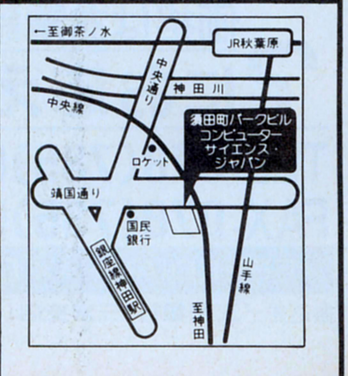

＊年末年始のお休み：12月30日(月)～1月5日(日)
＊価格はすべて消費税別となります。

AMIGA SHOP コモドールサービスセンター
コンピューターサイエンスジャパン
〒101 東京都千代田区神田須田町1-18-2 須田町パークビル7F 電話03(3257)4472 FAX03(3257)4473
営業時間 AM11:00～PM7:30(日祝PM6:00まで)〔木曜日定休〕/全国ネット通信販売、分割払い、カードOK!/詳しくはお電話で!
振込銀行：太陽神戸三井銀行 芝浦支店 普通3000609 口座名：(有)コンピュータサイエンスジャパン

見逃せないこの安さ!!お待たせしないこの速さ!!

全商品、消費税込みです。

ゲームソフトの
アプロード通販部
(日曜、祭日定休)
(AM11:00〜PM7:00)

送り先:〒556 大阪府大阪市浪速区日本橋西2丁目2-16-701 TEL06(634)5101:FAX06(634)5102(24時間)

新品・新作ゲームソフト (アイウエオ順)

商品名	発売機種	定価	売価
A列車で行こうIII	PC98	12,800	9,300
A列車で行こうIII	タウンズ	14,800	10,700
A列車で行こうマップコンストラクション	PC98	5,800	4,200
AYA	タウンズ	8,800	6,400
アリスの館CD	タウンズ	6,800	4,900
アルシャーク	PC98,X68	9,800	7,100
アルテミス	PC98,X68,MSX2	7,800	5,700
アクアレス	X68	8,700	6,300
アトラス	PC98,タウンズ	10,800	7,800
アークス3	PC98	9,800	7,100
アドバンスド・ロードモナーク	PC98	9,800	7,100
伊忍道打倒信長	PC98,PC88,MSX2,X68	9,800	7,600
イースI	PC98,PC88	7,800	5,700
イースI	X68	9,600	7,400
イースII	PC98,PC88,MSX2	7,800	5,700
イースIII	PC98,PC88,X68,MSX2	8,700	6,300
囲碁データベース白富士	PC98	9,800	8,100
WOLF PACK	PC98	11,800	8,600
ウルティマVI	PC98	9,800	8,100
ウィザードリィ・ベイン・オブ・ザ・コズミックフォジー	PC98,タウンズ	12,800	10,600
F15ストライクイーグル2	PC98,X68	10,800	7,800
エイトレイクスゴルフクラブ	PC98,X68,タウンズ	4,800	3,500
エメラルドドラゴン	PC98,X68	9,800	7,100
エメラルドドラゴン	PC88,MSX2	8,800	6,400
エアーコンバット2	PC98	8,800	6,800
エアーコンバット2シナリオ集	PC98	5,000	3,800
栄冠は君に2	PC98, タウンズ	9,500	7,000
L(ELLE)	PC98,X68,タウンズ	7,800	5,700
オルゴール	タウンズ	12,800	9,300
オールアバウトマークプリント	PC98	7,800	5,700
ガイナロック	PC98	9,800	6,000
ギゼ	PC98	7,800	5,700
GIDDY(ギディー)	PC98	7,800	5,700
キャメルトライ	X68	8,800	6,800
キングスクエストV	タウンズ	9,800	7,100
キングスクエストV	PC98	11,000	8,000
銀河英雄伝説II	PC98,PC88,X68,MSX2	9,800	7,100
銀河英雄伝説II DXkit	PC88,MSX2	4,800	3,500
銀河英雄伝説II DXkit	PC98,X68	5,000	3,700
きゃんきゃんバニースペリオール	PC98,PC88,X68,MSX2	6,800	4,900
きゃんきゃんバニースピリッツ	PC98,MSX2,X68	7,800	5,700
きゃんきゃんすごろく華麗なる人生	PC98,X68	8,800	6,400
機動戦士ガンダムデザートオペレーション	PC98	9,800	7,000
機動戦士ガンダムクラシックオペレーション	PC98,X68	9,800	7,000
機動戦士ガンダムタクティカルオペレーション	PC88	9,800	7,000
ギャラクシーフォースII	タウンズ	9,800	7,100
キミだけに愛を	PC98,X68,MSX2	7,800	5,700
KIGEN	PC98	9,800	7,100
CAL	PC98,X68,MSX2	6,800	4,900
CAL2	PC98,X68,MSX2	7,800	5,700
クムドールの剣	PC98	9,800	8,100
グラフサウルスVer2.0	MSX2	12,800	9,300
クィンティアロード	X68,PC98	8,800	6,400
群雄三国志	PC98	7,800	6,500
狂った果実	PC98	7,800	5,700
幻影都市	PC98,PC88	9,800	7,100
GE・TEN	PC98	12,800	7,700
コズミックサイコ	PC98,MSX2,X68	7,800	5,700
校内写生1〜3	PC98,MSX2,X68	各4,800	各3,500
コブラミッション	PC98	6,800	5,300
コード・ゼロ	X68	7,800	6,500
コマンドHQ	PC98	10,800	7,800
サイバーコア	X68	7,800	5,700
SAP特殊行動警察	PC98,X68	6,800	4,900
SAP特殊行動警察2KIDS	PC98	6,800	4,900
サーク	PC98,PC88,X68,MSX2	8,800	6,400
サークII	PC98,PC88,MSX2	8,800	6,400
サークII	タウンズ	9,800	7,100
サーク ガゼルの塔	PC98,PC88,MSX2	7,800	5,700
斬II	PC98	9,800	7,100
サイレントメビウス	PC98,X68,タウンズ	14,800	10,700
ジョシュア	PC98	9,700	7,500
シャングリラ	PC98,X68	7,800	5,700
ジョーカーI、II	PC98,X68,MSX2	各7,800	各5,700
ジェノサイド1、2	X68	各8,800	各6,400
シムシティー	タウンズ	8,800	6,400
シムシティー	PC98,X68	9,800	7,100
シムシティーテレインエディタ	PC98,X68	4,800	3,200
シャーロックホームズ	タウンズ	8,800	6,800
シャドーオブザビースト	タウンズ	9,800	8,100
シムアース	PC98,X68,タウンズ	12,800	9,900
ジーザス2	X68,PC98	8,800	7,300
雀皇登龍門II	PC98	9,800	7,100
ストラッシュ	PC98	7,800	5,700
スターグライダーII	PC98	9,800	7,100
スイートエモーション	X68,PC98,MSX2	7,800	5,700
スーパー大戦略	X68,PC98,タウンズ	8,800	6,800
スーパーピンクソックス	MSX2	4,800	3,500
スーパー上海ドラゴンズアイ	PC98,タウンズ	7,800	5,700
スロープ	PC98,PC88	7,800	5,700
スコルピウス	X68	7,800	5,700
スピンディジーII	PC98	8,700	6,300
STAR WARS	X68	7,200	6,000
聖戦士ダンバイン	PC98	9,800	7,100
全開電飾	X68	7,800	6,500
関ヶ原	PC98	12,800	9,300
ゼノン2	PC98	9,700	8,000
ゼータ	PC98	9,800	7,100
ソルフィース	X68	8,800	6,400
続ダンジョンマスター カオスの逆襲	PC98,X68,タウンズ	9,800	7,500
ダイナソア	PC88	8,700	6,300
ダイナソア	PC98,タウンズ	9,800	7,100
ダンジョンマスター	PC98,X68	9,800	8,100
ダンジョンマスター	タウンズ	8,800	7,100
大撃沈	PC98	14,800	10,700
大戦略III'90	PC98,X68,タウンズ	9,800	7,600
大戦略III'90マップコレクション1、2	PC98,X68	各5,000	各3,800
タイトーチェイスHQ	タウンズ	9,800	7,100
電脳学園I VER2.0	PC98	8,800	6,400
電脳学園II・III	PC98,PC88,MSX2	各8,800	各6,400
電脳学園IVエイプハンターJ	PC98	9,800	7,100
沈黙の艦隊	PC98	12,800	9,300
天使は2度死ぬ	PC98,X68,タウンズ	8,800	6,400
出たな!!ツインビー	X68	9,800	7,600
天舞〜三国志〜	PC98	12,800	9,300
ディスクステーション98各号	PC98	各3,980	各2,800
D.P.S SG	PC98,X68,MSX2,タウンズ	6,800	4,900
D.P.S SG set2	PC98,X68,MSX2,タウンズ	6,800	4,900
D.P.S SG Set3	PC98,X68,MSX2,タウンズ	6,800	4,900
天下統一88	PC88	9,800	7,600
天下統一II	PC98	9,800	7,600
ドラゴンナイトII	PC98,PC88,X68,MSX2	7,800	5,700
ドラゴンナイトIII	PC98	7,800	5,700
ドラゴンピンク	PC98	8,800	6,400
ドラゴンスレイヤー6	PC98,PC88,MSX2,タウンズ	8,700	6,300
闘神都市	PC98,X68,タウンズ,MSX2	6,800	4,900
ナイキ	PC98,X68,MSX2	7,800	5,700
ナイトメア	タウンズ	12,800	9,300
ナイトシーブ	PC98	6,800	4,900
2069AD	PC98,X68,タウンズ	6,800	4,900
ニコニコ	PC98,PC88,X68,MSX2,タウンズ	7,800	5,700
信長の野望武将風雲録	PC98,PC88,MSX2	9,800	7,500
信長の野望武将風雲録	タウンズ	11,800	9,200
遙かなるオーガスタ	PC98,X68,タウンズ	12,800	9,300
バトルガール	タウンズ	12,800	9,300
バーズディル2	PC98,PC88VA	9,800	8,100
バーディーワールド	PC98,X68	5,800	4,300
はっちゃけあやよさんI	X68	3,800	2,800
はっちゃけあやよさんII	PC98,PC88,MSX2,X68	3,800	2,800
はっちゃけあやよさんIII	PC98,X68	4,800	3,700
パワーモンガー	PC98,X68	12,800	9,900
花よりだんご	PC98,X68	6,800	4,900
パラメデス	タウンズ	7,800	5,700
飛翔鮫	X68	8,800	7,300
ピーチアップ総集編2	MSX2	7,800	5,700
ビーナスキャンペーン	PC98	8,800	6,400
ピュアマイドール	PC98,PC88	8,800	6,400
ピンクソックス1、2、3各号	PC98,MSX2	各2,800	各2,100
ピンクソックス4、5、6各号	PC98,MSX2	各3,600	各2,600
ピンクソックス7号	MSX2	3,600	2,600
ピンクソックスプレゼンツ・マニア	MSX2	各3,600	各2,600
BEAST	PC98,X68,MSX2	7,800	5,700
BEAST2	PC98	8,800	6,400
復活祭アスティカーヤの魔女	PC98	6,800	4,900
プレイメーカーフットボール	PC98	9,800	7,600
プロサッカー68	X68	9,800	7,600
フラッシュポイント3号	PC98	3,500	2,500
フォクシー2	PC98,X68	7,800	5,700
ファランクス	X68	8,800	6,400
フレイの冒険	MSX2,MSXTR,PC98,PC88VA	7,800	5,700
プリンセスメーカー	PC98	14,800	10,700
ブルトンレイ	PC98,X68	8,800	6,800
ブルトンレイシナリオ集1〜3	PC98,X68	4,800	3,700
ブルトンレイシナリオエディタ	PC98,X68	5,800	4,500
プレゼント	PC98,X68	7,800	5,700
プランマーカー	PC98,X68	6,800	4,900
ブランディッシュ	PC98,タウンズ	9,800	7,100
ファングス	PC98,PC88	8,800	7,300
ファイナルクライシス	PC88	7,800	5,700
風雅セレクション	PC98	8,800	6,400
フリーウェアコレクション4	タウンズ	3,000	2,300
ブラックシールド	PC98	6,800	4,900
ヴェインドリーム	PC88	8,800	6,400
ヴェインドリーム	PC98	9,800	7,000
ヴェルスナーグ戦乱	X68	9,800	7,100
ヴォルフィード	タウンズ	8,800	6,400
ホットプリント1、2	PC98	各7,800	各6,100
煩悩予備校2	PC98,X68	7,800	5,700
ポッキー2	PC98,PC88,	8,800	5,500
星の砂物語	PC98,PC88,X68,MSX2	6,800	4,900
星の砂物語2	PC98,X68	7,800	5,700
マーキュリー2	PC98	9,800	7,100
マイト&マジックBOOK3	PC98	12,800	9,900
まなみのどこまでイクの?	PC98	3,800	2,800
マーシャルエイジ	PC98	7,800	5,700
麻雀クリニック増刊号	PC98,X68,タウンズ	7,800	5,700
麻雀遊園地	PC98	7,800	5,700
マスターオブモンスターズII	PC98	8,800	6,800
マスターオブモンスターズIIシナリオ集	PC98	5,000	3,800
魔女っ子クミ	PC98	9,800	7,100
魔導物語1、2、3号	PC98	9,800	7,100
ミラージュ	PC98	7,800	6,100
ミュージックラルフ	PC98,PC88	14,800	10,700
ミグレイン	PC98	7,800	6,500
指輪物語、第一巻	PC98	12,800	10,600
義経	PC98	9,800	7,100
妖獣クラブ	X68	6,800	4,900
妖獣クラブII	X68	7,800	5,700
妖獣クラブカスタム	PC98	7,800	5,700
ヨーロッパ戦線	PC88	12,800	9,900
らんま1/2飛竜伝説	PC98	14,800	11,500
ランスII	PC98,PC88,X68,MSX2,タウンズ	6,800	4,900
ランスIII	PC98,X68	6,800	4,900
ライフ&デス	PC98	8,800	6,400
ラストバタリオン	X68	8,800	6,400
雷電伝説	タウンズ	9,700	7,500
レイルロードタイクーン	PC98	11,800	8,600
レミングス	PC98	7,800	6,100
レジオナルパワー2	PC98	9,800	7,100
ROSE(ロゼ)	PC98	7,800	5,700
ロードス島戦記	PC98,X68	9,800	7,100
ロードス島戦記2	PC98	9,800	7,100
ロイヤルブラッド	PC88,PC98	7,800	6,100
688アタックサブ	PC98,X68	9,800	8,100
ロボクラッシュ98	PC98	8,800	6,800
ワイアラエの奇蹟	PC98	7,800	5,700

ブランクディスク(10枚入)TDK、マクセル
5HD 1,000/3.5HD 2,000

注文方法

- ●代金は郵便局で現金書留または為替にてお送り下さい。
- ●代引(着払い)を希望される方は、電話か葉書にて御注文ください。葉書で御注文される場合は、代引希望と書いて下さい。尚、代引手数料500円必要となります。(送料別)
- ●未発売のソフトは予約扱いとなり、発売になり次第発送致します。
- ●パソコンゲームはほとんどのメーカーを取り扱っております。
- ●リストにないソフトも扱います。但し、古いソフトを希望される場合は電話にて、在庫を確認して下さい。
- ●送料600円税込み(何本でも)北海道、九州、沖縄、離島は800円税込み(何本でも)

申し込み書(例)

フリガナ		TEL	( )
氏名			-
住所	〒		
商品名		機種	メディア

AMIGA **IBM**

(税抜)

A500(本体)+Amiga用S端子アダプターセット
特価¥133,800

[A500スターターキット]
A500(本体)+ビデオアダプター+ジョイスティック+ソフトウエア5本和文マニュアル付(A500用)+和文説明書
特価¥128,800

A500スターターキット・デラックス+1084RGBモニター
特価¥227,800

A2000(本体)+1084RGBモニター+A500用和文説明書
特価¥319,000

A2000(本体)+1084RGBモニター+2MBRAM付40MBハードディスク+A500用和文説明書
特価¥474,000

A2000(本体)+1084モニター+GVP33MHzアクセレーター8MBRAM付+100MBHD+VideoToaster
特価¥1,129,000

[CDTV Power Monger Set]
CDTV+3.5"Drive+PowerMonger(和文ガイド)
特価¥192,000

★IBM AT互換機始めました！！

(一例)
386DX 33MHz 2MbRAM 80MbHD
SVGA Monitor
Keyboard
3.5"& 5" Drive
英文・和文 説明書付　　特価¥322,000

年末謝恩セール！！12/14〜12/29

直輸入ソフト10%off
掘り出し物、処分品　etc..

(年末・年始営業のお知らせ)

年末は12月29日まで平常営業。新年は1月4日より平常営業いたします。

当店のAmigaには日本語システム(ANS)が付いております。(CDTVを除く)
当店でご購入されたAmigaは、日本で一番古くから5年以上Amigaを販売しているオーク・ヴィレッヂがサポート致します。
★ソフト大量在庫
★通信販売も受け付けております。(在庫あるソフトは即日出荷)
★低金利クレジットもご利用いただけます。

Commodore Japan　正規代理店
日本アイ・ビー・エム　正規代理店

(税込価格)

AMIGA	A-Max Ⅱ	¥38,000
	Amnios	¥7,000
	Animation Studio	¥19,000
	ANS	¥19,800
	Armour Geddon	(和)¥7,000
	Art Department Pro	¥36,000
	A-10 Tank Killer	(和)¥7,000
	688 Atack Sub	(和)¥8,000
	Blue Max	¥8,000
	Chaos Strikes Back	(和)¥5,000
	Chuck Yeager's 2.0	(他和)¥7,000
	Das Boot	¥8,000
	DCTV	¥85,000
	Deluxe Paint Ⅳ	(他和)¥25,000
	Digi View Gold	¥30,000
	Dragon's Lair Ⅱ:TimeWarp	¥9,000
	Drakkhen	(和)¥ 9,000
	Dungeon Master	(和)¥ 6,000
	DungeonMaster	(和)¥ 6,000
	ELE	¥7,000
	Eye of Beholder	¥9,000
	Falcon	(他和)¥ 8,000
	F15 Strike Eagle Ⅱ	¥8,000
	F16 Combat Pilot	(和)¥8,000
	F-18 Interceptor	¥ 4,000
	F-19 Stealth Fighter	(和)¥9,000
	F-29 Retailator	(和)¥8,000
	Flight of the Intruder	(和)¥8,500
	Flight Simulator Ⅱ	(他和)¥ 8,000
	Hard Driving Ⅱ	¥8,000
	Harpoon	(和)¥9,000
	Imagine	¥53,000
	Immortal	¥7,000
	IndianaPolis500	(和)¥8,000
	Killing Game Show	¥6,000
	King's Bounty	(他和)¥8,000
	King's Quest Ⅴ	¥9,000
	Lattice C	¥44,000
	Lemmings	(和)¥7,000
	Mig 29	(和)¥10,000
	M1 Tank Platoon	¥9,000
	Monkey Island	¥9,000
	Nascar	¥7,000
	PGA Tour Golf	(他和)¥8,000
	Populous	(和)¥ 7,000
	Power Drome	(和)¥ 4,000
	Power Monger	(和)¥7,000
	Real 3D Pro.	¥75,000
	Rise of Dragon	¥8,000
	Rules of Engagement	¥9,000
	Sculpt 4D	¥75,000
	Shadow of Beast	¥ 7,000
	Shadow of Beast Ⅱ	¥ 9,000
	Show Maker	¥60,000
	Silent Service Ⅱ	¥8,500
	Sim City	(他和)¥ 7,000
	Sonix	¥12,000
	Sound Master	¥29,000
	Spectra Color	¥16,000
	StarFlight Ⅱ	¥7,000
	Stellar7	¥6,000
	Stunt Track Racer	(和)¥ 7,000
	Super Gen	¥140,000
	Supraﾊｰﾄﾞﾃﾞｨｽｸ500XP 50MB 1MRAM	(税別)¥ 106,000
	Supraﾊｰﾄﾞﾃﾞｨｽｸ500XP 100MB ϕ MRAM	(税別)¥140,000
	Stunt Track Racer	(和)¥ 7,000
	Their Finest Hour	¥9,000
	TurboSilver	¥15,000
	Video Space 3D V2.0	¥30,000
CDTV	CD Remix	¥7,000
	Cinderella	¥8,000
	Classic Board Game	¥7,000
	Hound of Bakervill	¥7,000
	Illustrated Encyclopedic Dictionary	¥11,000
	Lemmings	¥7,000
	PeterRabbit	¥9,000
	Psycho Killer	¥7,000
	Sim City	¥11,000
	Snoopy	¥7,000
	The Fred Fish Collection	¥10,000
	Woman in Motion	¥7,000
	World Vista	¥12,000
	Wrath of Demon	¥7,000
IBM・J3100 テラドライブ	Ad Lib MCA	¥35,000
	Air Combat	¥9,000
	A.T.P	¥9,000
	A10 Tank Killer V1.5	(他和)¥9,000
	Bane of Cosmic Forge	(他和)¥9,000
	Castles	(和)¥9,000
	Earl Weaver Baseball Ⅱ	¥8,000
	Eye of Beholder	¥8,000
	F117A	¥12,000
	F14 Tomcat	¥10,000
	F15 Strike Eagle Ⅱ	¥9,000
	F19 Stealth Fighter	¥11,000
	F29 Retaliator	(他和)¥8,000
	Flight of Intruder	¥9,000
	4D Boxing	¥8,000
	Gunship 2000	¥10,000
	Harpoon	(他和)¥9,000
	IndianaPolis500	(他和)¥5,000
	Jet Fighter Ⅱ	¥10,000
	Lemmings	(他和)¥8,000
	Life & Death Ⅱ	¥8,000
	Links	¥9,000
	Lord of Ring	¥8,000
	Mach Ⅲ Joy stick	¥8,000
	Mario Andretti's	¥8,000
	Might & Magic Ⅲ	¥9,000
	Monkey Island	¥9,000
	MS Dos 5 upgrade	¥16,000
	Pool of Darkness	¥9,000
	Populous	(他和)¥8,000
	Prince of Persia	¥7,000
	Rail Road Tycoon	¥9,500
	Secret Mission Ⅱ	¥5,000
	Secret Weapon Luftwaff	(和)¥11,000
	SimCity	(他和)¥8,000
	SimEarth	¥10,000
	Shadow Sorcerer	¥8,000
	Sound Blaster AT	¥39,000
	Sound Blaster MCA	¥54,000
	Sound Blaster Pro AT	¥45,000
	Ultima Ⅵ	¥12,000
	Vette	(他和)¥8,000
	Wing Commander	¥11,000
	Wing Commander Ⅱ	(和)¥12,000
	Wizardry Ⅴ	(他和)¥ 8,000

(和)和文ガイド付　　(他和)他機種用の和文ガイド付

Authorized Dealer
oak village
(株) オーク　TEL: 03-3254-2094　FAX: 03-3258-3343
〒101　東京都千代田区神田佐久間町1-16　大橋ビル6F
OPEN AM11:00〜PM8:00 (定休日　毎週木曜日)

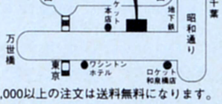

通信販売　商品名・機種名・住所・氏名・年齢・TELを記入の上、現金書留又は銀行振込にて (株) オーク宛へお願い致します。
協和埼玉銀行秋葉原支店　普通166350　送料は一律¥700(宅急便)但し¥20,000以上の注文は送料無料になります。

消費税について：　上記価格のうち、ソフトウエアは内税、ハードウエアは外税です。
(和)：　和文マニュアル付

コンピューターソフトが中古ファミコンと交換できます!

君のほしいコンピューターソフト
↑
交換したい中古ソフト

ソフト交換コーナー

※PC-98以外のソフトは電話で聞いてね。

販売もいたします。
全品[illegible]0%OFF!

パソコンソフト トロン表

この表のトロン分のファミコン、スーパーファミコン、ゲームボーイ、PCエンジン、メガドライブソフトを送って下さい。

PC-98

ソフト名	交換トロン数
アークスIII	49
アドバンスド ロードモナーク	49
ATLAS（アトラス）	54
アルシャーク	49
アルテミス	39
伊忍道 打倒信長	49
伊忍道 打倒信長SW	61
イリュージョンシティー	49
インペリアルフォース	44
ウィザードリィ コズミック・フォージ	64
ヴェインドリーム	49
ウェディングラプソディー	34
ウルティマ 6	49
WOLFPACK	59
エアーコンバットII	44
栄冠は君に 2	48
エイブハンターJ	49
A列車で行こうIII	64
AIIIマップコン	29
X指定	34
F15ストライクイーグルII	54
MS-DOS（NEC製）	49
ELLE（エル）	39
エンシェントドラゴン	44
ALL ABOUT MARK FLINT	39
ガゼルの塔	39
華麗なる人生	44
川中島異聞録	44
毀（き）	29
KIGEN（輝源）	49
X'na（キサナ）	34
XIX（ギゼ）	39
KIDS	34
GIDDY（ギディ）	39
きみだけに愛を	39
CAL 2	39
きゃんきゃんすごろく	39
きゃんバニー スピリッツ	39
銀英II DX SET	64
キングスクエスト 5	55
キングフリーダー	49
クインティア・ロード	44
グッドマネージャー	54
クムドールの剣	49
狂った果実 殺しのドレス 3	39
GE・TEN	64
幻影都市	49
恋の長野慕情	39
校内写生 第一巻	24
校内写生 第二巻	24
校内写生 第三巻	24
ごくらく天国 巨桃の塔	34
コズミック サイコ	39
コブラ ミッション	34
コマンド・HQ	59
コラムス	39
殺しのドレス 3	39
サイレントメビウス	74
沙織・美少女たちの館	39
SAP特殊行動警察 2	34
サナトス	34
サブナック	39
斬II	49
三国志II	74
CRTフィルター（HOYA Jr.S）	49
シム・アース（Sim Earth）	64
シャングリラ	39
雀皇登龍門II	49
女教師 亜紀子	39
ジョイスティクアダプター(98/MK3)	53
将棋 聖天	74
ジョーカーII	39
JOSHUA（ジョシュア）	49
私立探偵マックス 2	49
スイートエモーション	39
水滸伝・天命の誓い	49
スーパー上海ドラゴンアイ	39
スーパーバトルスキンパニック	49
スケバン戦国史	39
スターグライダーII	49
STRUSH	39
すとりっぷ・ルーレット	39
ストロベリー大作戦	34
スピンデイジー 2	44
スペースインベーダー	39
スメル オブ ブラッド	49
聖戦士ダンバイン	49
ZETA（ゼータ）	49
関ヶ原	64
ゼノンII	49
戦略空軍	44
ゾーク 1	39
ソーサレス・オブ・ウッド	49
それゆけナンパくん	34
ダーウィンズ・ジレンマ	39
ダークレイスII	49
大撃沈 日米海底の対決	74
第4のユニット 2	38
大航海時代	49
大戦略III'90	49
大東亜黙示録 轟	49
ダイナソア	49
太平洋の嵐DX	74
ダンジョンハーレム	39
沈黙の艦隊	64
DPS SG 2	34
DPS SG 3	34
提督の決断	74
ディフレクター	39
DUEL98川中島セット	49
天下統一II	49
天使たちの午後IV	44
天舞～三国志	64
ドラゴン ウォーズ	49
ドラゴンアイズ	34
ドラゴンスレーヤー 6	44
ドラゴンナイトII	39
ドラゴンナイトIII	39
ドラッケン	49
NIKE	39
2069AD	34
にこにこ NIKO'2	39
ノスタルジア	59
武将風雲録	49
武将風雲録（CD付）	61
バーディーワールド	29
パイプドリーム	39
ハットリス	39
バトル	64
花よりだんご	34
バランス・オブ・ザ・プラネット	64
オーガスタ HDパック	74
遥かなるオーガスタ	64
パワーシンガー	49
パワード・ギャルズ	49
パワーモンガー	64
パンツァーカイル(ブリッツクリークII)	49
PGAツアーゴルフ	44
BEAST 淫獣の館	39
BEAST 2	39
ビーストロード	39
ビーナスキャンペーン	44
美少女ギャラリー	29
ピュアII	34
ファー・サイド・ムーン	48
ファースト・クィーンII	44
FOXY 2 スペシャル	39
FOXY 2	39
フューチャーウォーズ	49
ブラックレインボウII	44
フラッシュポイント 3	49
ブラッドシード	39
ブランディッシュ	49
ブランマーカー	34
プリンセスメーカー	74
プレイメーカーフットボール	49
PRESENT	39
FD 3.5HD 20枚（FUJI）	29
FD 5HD 20枚（FUJI）	18
FDケース（5インチ100枚用）	23
FDケース（3.5インチ50枚用）	18
ベストプレーベースボール98	49
ボクサーメーカー	49
星の砂物語 2	39
ポッキー 2	44
HOT PRINT	39
ポピュラス	49
煩悩予備校 2	39
マーキュリー 2	49
魔〈彩子〉雀	44
マーシャルエイジ	39
麻雀遊園地	39
舞	34
マウスTN-98A（自動）	49
マウスTN-98C（手動）	40
マウスTN-98E（400固定）	35
マジック・キャンドル	49
魔女っ子クミ	49
マスター・オブ・エレメンタル	49
マスターオブモンスターズII	44
魔導物語1-2-3	49
ミグレイン	39
桃色大陸	39
野球道PLUS	49
指輪物語 旅の仲間	64
妖獣倶楽部カスタム	39
妖獣クラブカスタム	39
義経	49
ライフ&デス	44
ランス 3	34
ランペルール	49
らんま1/2 飛龍伝説	74
ループス（LOOPZ）	39
ルーンワース 3	34
レールロードタイクーン	59
レジオナルパワーII	49
レッドストームライジング	54
ロードス島戦記II	49
ROSE（ロゼ）	39
ロボクラッシュ98	44
ワイアエラの奇跡	39

ファミコン

ソフト名	トロン数
I LOVE ソフトボール	7トロン
蒼き狼と白き牝鹿	9トロン
悪魔くん 魔界の罠	10トロン
アフターバーナー	10トロン
アメリカンドリーム	11トロン
アメリカンフットボール	11トロン
悪魔城スペシャル ドラキュラくん	10トロン
赤川次郎の幽霊列車	10トロン
アドベンチャーズ・オブ・ロロ2	9トロン
アルマジロ	11トロン
アメリカ横断ウルトラクイズ	13トロン
イース	8トロン
イース2	10トロン
井崎修五郎の競馬必勝学	10トロン
いただきストリート	10トロン
1943	9トロン
1942	8トロン
井出洋介の実戦麻雀	9トロン
維新の嵐	14トロン
井出洋介の実戦麻雀2	13トロン
イース3 ワンダラーズフロムイース	13トロン
囲碁指南'91	10トロン
井崎修五郎の競馬必勝学NEW	10トロン
ウィザードリィ	9トロン
ウルトラマン倶楽部2	8トロン
エアーウルフ2	12トロン
SDバトル大相撲	9トロン
SDヒーロー総決戦	8トロン
SD戦国武将列伝 烈火の～	8トロン
A列車で行こう	10トロン
F1サーカス	11トロン
SD刑事ブレイダー	9トロン
絵描衛門デザエモン	14トロン
SDナイトガンダム物語2	17トロン
SDガンダムガチャポン戦士4	15トロン
おたくの星座	9トロン
おぼっちゃまくん	8トロン
株式道場	10トロン
仮面の忍者花丸	8トロン
川のぬし釣り	11トロン
からくり剣豪伝 ムサシロード	13トロン
究極タイガー	9トロン
キテレツ大百科	9トロン
ぎゅわんぶらあ自己中心派	10トロン
ぎゅわんぶらあ自己中心派2	11トロン
キャッ党忍伝 てやんでえ!!	9トロン
クォーターバックスクランブル	11トロン
孔雀王2	8トロン
黒鉄ヒロシの予想大好き!!	11トロン
グラディウス2	9トロン
グレムリン2	8トロン
くにお君の時代劇だよ全員集合	10トロン
クライシスフォース	11トロン
ゲームパーティー	8トロン
激闘スタジアム	7トロン
ゲートイン	13トロン
けろけろけろっぴの大冒険	9トロン
甲子園	11トロン
コンフリクト	10トロン
ゴジラ	11トロン
ゴルフッ子オープン	10トロン
ゴーストバスターズ2	7トロン
ゴルフグランドスラム	13トロン
サイドポケット	8トロン
三國志（光栄）	13トロン
三国志 中原の覇者（namcot）	9トロン
サンサーラ・ナーガ	14トロン
サンダーバード	8トロン
ザ・マネーゲーム2	8トロン
三国志2	20トロン
上海	9トロン
新里見八犬伝	8トロン
神仙伝	8トロン
上海2	11トロン
雀豪	11トロン
地獄・極楽丸	10トロン
ジャッキーチェン	10トロン
JuJu伝説	10トロン
スーパー魂斗羅	7トロン
スーパースタープロレスリング	10トロン
スーパーダイナミックスバトミントン	9トロン
スーパーマリオブラザーズ3	11トロン
スーパーラグビー	11トロン
スペースインベーダー	8トロン
水滸伝	14トロン
スーパースプリント	12トロン
スターウォーズ（ビクター）	9トロン
スパルタンX 2	11トロン
赤龍王	8トロン
全米プロバスケット	11トロン
ソフトボール天国	10トロン
ゾイド黙示録	8トロン
TITAN（タイタン）	8トロン
タイトーグランプリ	10トロン
タイトーチェイスH.Q.	10トロン
武田信玄2	8トロン
谷川浩司の将棋指南3	11トロン
大戦略	10トロン
ダイナマイトボウル	8トロン
ダウンタウン熱血物語	8トロン
ダブルドラゴン2	9トロン
探偵神宮寺三郎 時の過ぎゆく・	9トロン
田村光昭の麻雀ゼミナール	11トロン
ダウンタウン熱血行進曲	9トロン
大魔王ZARK伝説	12トロン
大怪獣デブラス	8トロン
ダブルドラゴン3	10トロン
ダークロード	10トロン
大航海時代	18トロン
高橋名人の冒険島2	12トロン
タイトーバスケットボール	10トロン
たいむゾーン	10トロン
大工の源さん	13トロン
チップとデールの大作戦	8トロン
千代の富士の大銀杏	8トロン
ちびまる子ちゃんウキウキショッピング	10トロン
超人狼戦記ウォーウルフ	13トロン
ツインビー3	11トロン
つりキチ三平ブルーマーリン編	10トロン
ツインイーグル	8トロン
つっぱりウォーズ	10トロン
つるピカハゲ丸くん	12トロン
鉄道王	10トロン
テトリス	9トロン
天地を喰らう	9トロン
電撃ビックバン!	8トロン
テクモワールドカップサッカー	8トロン
T.M.N.T（タートルズ）	10トロン
天地を喰らう2 諸葛孔明伝	8トロン
テクモボウル	10トロン
テトラスター	7トロン
テトリス2＋Bombliss	13トロン
T.M.N.T2（タートルズ2）	11トロン
トップガン	9トロン
トップガン2 デュアルファイターズ	10トロン
ドラゴンユニット	8トロン
ドンドコドン	9トロン
ドクターマリオ	10トロン
ドラえもん ギガゾンビの逆襲	10トロン
ドラ・ドラ・ドラ	8トロン
ドラゴンウォーズ	12トロン
ドラゴンボールZ2 フリーザ!	9トロン
ドキ!ドキ!遊園地	11トロン
ナイトライダー	9トロン
中嶋悟のF1ヒーロー	10トロン
ナムコクラシック	10トロン
なんてったってベースボール	8トロン
ナムコット麻雀3 マージャン天国	8トロン
中嶋悟のF1ヒーロー2	10トロン
忍者らホイ!	8トロン
ニチブツ麻雀3 マージャンGメン	8トロン
2010ストリートファイター	8トロン
日本一の名監督	9トロン
忍者クルセイダース 龍牙	10トロン
忍者じゃじゃ丸 銀河大作戦	8トロン
NYニャンキーズ	11トロン
忍者龍剣伝3 黄泉の方船	8トロン
熱血高校ドッジボール部	10トロン
熱血高校ドッジボール部サッカー編	10トロン
信長の野望	11トロン
信長の野望・戦国群雄伝	15トロン
早打ちスーパー囲碁	10トロン
バーディーラッシュ	8トロン
バットマン	8トロン
爆笑人生劇場	10トロン
パーフェクトボーリング	10トロン
パチ夫くん	10トロン
パチオくん2	13トロン
パチコン	9トロン
パリ・ダカ・スペシャル	10トロン
パワーサッカー	8トロン
バトルフリート	10トロン
パラメデス	7トロン
ハッピーバースディバッグス	10トロン
パチオくん3	13トロン
パロディウスだ!	8トロン
爆笑愛の劇場	11トロン
バトルスタジアム	9トロン
バーマン	10トロン
爆笑!人生劇場2	8トロン
パチンコ大作戦1	10トロン
飛龍の拳SP ファイティングウォーズ	8トロン
V'BALL（ビーチボール）	7トロン
ビックリマンワールド	8トロン
必殺仕事人	10トロン
百の世界の物語	10トロン
ファイティングゴルフ	10トロン
ファイナルファンタジー	7トロン
ファイナルファンタジー3	8トロン
ファイナルラップ	9トロン
ファミコンウォーズ	10トロン
ファミコン名人戦	8トロン
ファミコン野球盤	8トロン
ファミリークイズ	10トロン
ファミリーサーキット	8トロン
ファミリージョッキー	8トロン
ファミリーテニス	8トロン
ファミリーピンボール	8トロン
ファミリーマージャン2 上海へ	8トロン
フリートコマンダー	10トロン
プレジデントの選択	8トロン
ファイヤーエンブレム	7トロン
ブラッディーウァリアーズ	8トロン
ファミコントップマネジメント	12トロン
不思議の海のナディア	10トロン
ファミコン将棋 竜王戦	12トロン
ファミリーブロック	8トロン
ファミリーサーキット'91	9トロン
へべれけ	10トロン
不如帰	7トロン
ホワイトライオン伝説	7トロン
本将棋	9トロン
本命	9トロン
ボール トゥ フィニッシュ	10トロン
北斗の拳4	8トロン
ボンバーマン2	10トロン
麻雀大会	13トロン
MOTHER（マザー）	7トロン
マリオオープンゴルフ	15トロン
魔神英雄伝ワタル・外伝	8トロン
マイトアンドマジック	10トロン
麻雀倶楽部 永田町	13トロン
まじかる☆タルるートくん	10トロン
マイライフ・マイラブ	13トロン
水島新司の大甲子園	10トロン
ミニパット	8トロン
女神転生2	9トロン
メタルクラッシャーアーディス	13トロン
メタルス・レイダー グローリー	13トロン
メタルフレーム サイバスター	8トロン
メタルマックス	10トロン
モアイくん	9トロン
燃えろ!ジュニアバスケット	7トロン
燃えろ!プロサッカー	7トロン
桃太郎電鉄	10トロン
森田将棋	10トロン
モノポリー	10トロン
山村美沙 京都財テク殺人事件	13トロン
役満天国	10トロン
夢ペンギン物語	8トロン
ヨッシーの卵	8トロン
ラストハルマゲドン	11トロン
ランペルール	15トロン
リトルマーメイド	9トロン
レーサーミニ四駆	9トロン
ロックマン	10トロン
ロックマン2	10トロン
ロックマン3	9トロン
ロボコップ2	8トロン
ロイヤルブラッド	13トロン
ロボッ子ウォーズ	13トロン
ロックマン4 新たなる野望	13トロン
ワギャンランド	10トロン
わんぱくダック夢冒険	8トロン
ワールドボクシング	10トロン
ワギャンランド2	10トロン
ワイワイワールド2	8トロン

スーパーファミコン

ソフト名	トロン数
悪魔城ドラキュラ	18トロン
アクスレイ	18トロン
イース3 ワンダラーズフロムイース	13トロン
ウルトラマン	15トロン
F-ZERO（エフゼロ）	9トロン
SDザ・グレイトバトル	12トロン
エリア88	15トロン
SDガンダム外伝ナイトガンダム物語	20トロン
F1 GRAND PRIX	20トロン
S・T・G	18トロン
弟切草（おとぎりそう）	18トロン
ガデュリン	8トロン
がんばれゴエモン ゆき姫救出	18トロン
機動戦士ガンダムF91	13トロン
グラディウス3	13トロン
豪槍神雷伝説MUSYA	18トロン
サンダースピリッツ	18トロン
ジャンボ尾崎のホールインワン	18トロン
シムシティー	18トロン
Jerry Boy（ジェリーボーイ）	13トロン
初段・森田将棋	15トロン
JOE & MAC 戦え原始人	17トロン
シムアース	20トロン
スーパーマリオワールド	18トロン
スーパープロフェッショナルベースボール	15トロン
スーパーウルトラベースボール	15トロン
スーパーR・TYPE	15トロン
スーパースタジアム	15トロン
スーパーテニス ワールドサーキット	16トロン
スーパー三國志2	20トロン
SUPER E.D.F	17トロン
スーパー上海 ドラゴンズアイ	18トロン
スーパーファイヤー プロレスリング	18トロン
スーパーワギャンランド	18トロン
スーパー信長の野望・武将風雲録	18トロン
スーパーチャイニーズワールド	18トロン
スーパーフォーメーションサッカー	18トロン
スーパーバーディーラッシュ	15トロン
ゼルダの伝説	23トロン
ダライアスツイン	10トロン
ダンジョンマスター	17トロン
高橋名人の大冒険島	18トロン
超魔界村	15トロン
ちびまる子ちゃん はりきり～	18トロン
ディメンジョンフォース	17トロン
ドラッケン	9トロン
パイロットウイングス	10トロン
遥かなるオーガスタ	20トロン
バトルドッジボール	18トロン
ハイパーゾーン	14トロン
白熱プロ野球ガンバリーグ	15トロン
バトルコマンダー	17トロン
反省ザルジローくんの大冒険	15トロン
BIG RUN（ビッグラン）	11トロン
飛龍の拳4	18トロン
ファイナルファイト	10トロン
ファイナルファンタジー4	15トロン
プロサッカー	16トロン
ファイナルファンタジー4 EASY	17トロン
プロフットボール	18トロン
ボンバザル	7トロン
北斗の拳5	17トロン
雷電伝説	18トロン
ラグーン	17トロン
レミングス	18トロン
ロマンシング サ・ガ	18トロン

電話でのお問合せまってます!!

※箱・説明書がないと1トロンダウンします。●このトロン表は1/17まで有効です。

…コン、ゲームボーイ、PCエンジン、メガドライブのトロン数は電話できいてね!

申し込み注意

- ●右の用紙に希望ソフト、住所、氏名、TEL等を記入して、交換ソフト表のトロン分のスーパーファミコン、ファミコン、PCエンジン、メガドライブ、ゲームボーイいずれかのソフトを送って下さい。
- ●用紙に書ききれない場合は、別の用紙に申し込みシールをはってソフトといっしょに送って下さい。
- ●メディアタイプ、メディアサイズの欄は必ず記入して下さい。（いずれかに○をして下さい）
- ●交換用に送ってもらうソフトはスーパーファミコン、ファミコン、PCエンジン、メガドライブ、ゲームボーイのソフトに限ります。
- ●ソフトのトロン数が足らない場合は1トロンにつき200円分の切手を同封して下さい。
- ●こちらから送るソフトの送料は無料です。
- ●ソフトをお送りするには約2週間かかります。
- ●ファミコンのディスク版は交換できません。
- ●トロンから送るソフトはすべて新品です。
- ●新作は、発売未定のものも含まれています。この場合、発送が多少おくれます。
- ●落書きのあるもの、ファミトレシリーズ、ガンシリーズは交換できません。

コンピュータショップ
トロン
☎0569-23-2795
〒475 愛知県半田市星崎町3丁目16番地の4（竹内ビル1F）
受付時間／お昼12時から夕方6時まで（水曜定休）

キリトリ線

《申し込み書》

交換希望ソフト名		
機　種	メディアタイプ・メディアサイズ（いずれかに○をつけて下さい）	
	3.5インチ・5インチ	HD・DD・D・ROM
住所 〒		
氏名	TEL.	

申し込み書に書ききれない場合はこのシールをはった→

申し込み

パソコン・ジャンプ

ソフト高額買取ります!!（本体も！）

（パソコン・ファミコン・PCエンジン・CD ROM²・メガドライブソフトもOK!!）

スーパージャンプコース

〈パソコン本体、特にX68000セット高額買取ます〉

（発売後1ヶ月以内のソフトに適用される買取システムです）

新作ソフト超高価買取システム　発売された直後のソフトほど高く買取ります。
大至急送って下さい。くわしくはTELでお問合せ下さい。

ドラッケン、マスターオブモンスターⅡ、シグナトリー、レッド・ストーム・ライジング、星の砂物語、688アタックサブ、ヴェインドリーム、轟、UFO、プロンティス、ギャラクシーフォースⅡ、ダークレイスⅡ、ノスタルジア、ゾークエ、私をゴルフに連れてって、デラックスペイントⅡ

ステップジャンプコース

〈X1、FM77シリーズ、ソフトは除く〉

発売後1ヶ月を超えたソフトで、買取価格は個別価格です。PC-98、X68000…は特に高価買い取ります。

一部見本（ここに掲載されてないソフトもOK!!） A列車で行こうⅢ、続ダンジョンマスター、大戦略Ⅲ'90、ファーストクイーンⅡ、シムシティ、ポピュラス、ダイナソア、信長・武将風雲録、サークⅡ、エメラルドドラゴン、BURAI下巻、ラグーン、サイレントメビウス、大航海時代、天下統一、三国志Ⅱ、ウィザードリィ、銀河英雄伝説Ⅱ、オーガスタ、黄金の羅針盤、ドラゴンウォーズ、鋼鉄の騎士

★商品が到着次第TELで買取金額を申し上げます。もし値段が合わない場合は商品を返送しますので安心して送って下さい。スーパージャンプコースは、消印有効ですので、ご安心下さい。

（送り方）ソフトと一緒に次の点を記入したメモを同封して下さい。
●名前●住所●TEL●ソフト名●入金方法が現金書留か銀行振込か　振込なら、銀行名、支店名、口座名、口座番号も。
スーパージャンプコースのソフトのみ発売日を記入して下さい。

中古特売コーナー

（ポスター等ゲームに必要ない付属品はない場合があります。但しマニュアルは必ずあり。）すべて税込です。

三国志Ⅱ(PC98)	¥9,500	大戦略Ⅲ(PC98)	¥5,500	アフターバーナー(X68000)	¥4,000	イースⅡ(PC88)	¥3,000
三国志Ⅱ(PC88)	¥7,500	提督の決断(PC98)	¥9,500	サンダーブレード(X68000)	¥4,800	XZRⅡ(PC88・MSX2)	¥2,500
群雄伝(PC88、MSX2、X68000)	¥4,800	大海令(PC98、X68000)	¥8,500	サンダーフォースⅡ(X68000)	¥3,000	信長の野望全国版(PC88)	¥3,000
水滸伝(MSX2)	¥5,500	バトル(PC98)	¥8,800	ジェノサイド(X68000)	¥4,000	スーパー大戦略(PC88)	¥2,500
三国志(MSX2)	¥9,500	斬(X68000)	¥4,500	ドラゴンスレイヤーⅥ(PC88)	¥3,500	スーパー大戦略(MSX2・ROM)	¥4,500
ジンギスカン(MSX2、PC88)	¥4,000	ダンジョンマスター(X68000)	¥7,500	V'BALL(X68000)	¥3,000	大戦略(PC88、MSX2)	¥2,500
大航海時代(PC88)	¥5,500	ニュージーランドストーリー(X68000)	¥3,000	ソーサリアン(PC88)	¥4,500	イースⅢ(PC88)	¥3,000

パソコン本体・周辺機器コーナー

（税込販売価格）

PC-9801DX2	¥215,000	XC1498CⅡ	¥55,000	(ハードディスク40M)CA-0428SC	¥75,000	ウィザード98V3	¥18,000
PC-9801DA2	¥325,000	サウンドオーケストラ	¥ 19,000	(ハードディスク80M)CA-0818SC	¥135,000	マウスカウントチェンジャー	¥ 2,500
モデムNECコムスター2424/5	¥30,000	マウスAM-350	¥ 3,500	PIO-9234IM	¥ 19,000	フォーミュラ68K Ver2.0	¥ 18,000
モデムMD24FP5Ⅱ	¥ 29,800	サウンドオーケストラV	¥ 25,000	LCE-1500	¥ 25,000	マウスWA-200	¥ 3,000
PC8801MC2	¥140,000	FMIコンサート+	¥15,000	LCE-1000	¥ 20,000	マウスTN88	¥ 5,000
PC8801FE2	¥ 90,000	スーパーサウンドSS-10	¥13,500	HC-512	¥ 18,000	マウスMS-50オート	¥ 9,000
KD-854N	¥ 49,000	PC9801-26K	¥ 20,000	HC-3000	¥ 45,000	モデムMD24FS5	¥32,000
CU14FD	¥ 48,000	(ハードディスク40M)CRC-MH4B	¥59,000	EMZ-512	¥ 21,000	モデムアイワPBM24	¥30,000

自作ソフト　募集します　（パソコン・ファミコンディスク用）
先ず自作ソフトを送って下さい。優秀作であれば商品化又は、援助します。
詳しくはTEL又はご来店下さい。

●業者の方、不良在庫、現金で買取ります。秘密厳守いたします。ご連絡下さい。

〈申込方法〉
TELで在庫確認の上、現金書留でメモ（名前、住所、TEL、ソフト名、機種、金額を記入したもの）を同封して送って下さい！
送料は1コ500円、2コ800円、3コ以上は1,000円です。

パソコン ジャンプ

―送り先―
〒556　大阪市浪速区日本橋5-13-20
(TEL)06-634-4747

SYSPEC
TOKYO MEDIAPOLIS
PRODUCED by SYSPEC

FM TOWNS専門店

TOWNSユーザーのための日本一のコーナー

メディアポリス 周辺機器フェア実施中

(この他いろいろ取り揃えております!!)

■ハードディスク
- ロジテック(50M高速ハードディスク)
  LHD-FM50………定価¥107,000➡特価¥ 91,000
- アイテム(本体下に置けるハードディスク)
  FMDOWNTOWNS40
  ………定価¥ 98,000➡特価¥ 75,000
- アイテック(大容量ハードディスク)
  TX-100B(G)定価¥108,000➡特価¥ 92,000
  TX-130B(G)定価¥138,000➡特価¥118,000
  TX-180B(G)定価¥185,000➡特価¥157,000

■ボード
- ビデオプロセッサーカード
  FMT-414………定価¥198,000➡特価¥160,000
- ビデオカードII(S端子対応)
  FMT-412A………定価¥ 40,000➡特価¥ 32,000
- MIDIカード(汎用スロット専用)
  FMT-402………定価¥35,000 ➡特価¥ 28,000

■インターフェイス他
- 八戸ファーム(プリンターインターフェース)
  PRINTBOY II……定価¥ 29,800➡特価¥ 23,800
- I/Oデータ(2MB拡張RAM)
  FJSIM32-2MA…定価¥ 27,000➡特価¥ 22,000

■スキャナー
- エプソン(カラースキャナー、ケーブル付)
  GT-6000………定価¥178,000➡特価¥135,000

■モデム
- アイワ(2400bps MNP クラス5全2重通信モデム)
  PV-A24B5 定価¥ 39,800➡特価¥ 32,000
- オムロン(2400bps MNPクラス5全二重通信モデム)
  MD24FP5V 定価¥ 36,800➡特価¥ 30,000

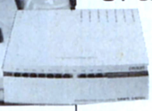
MD24FB5V⬆

■フロッピードライブ
- ポップ通商(3.5″シングルドライブ、ケーブル付)
  KMF-35F………定価¥ 48,000➡特価¥ 40,000

■FM-NOTEBOOK用
- R-CARD用モデム(1200bps 全2重通信モデム)
  FMC-MD201……定価¥ 36,000➡特価¥ 29,000
- 富士通純正ICカード(1MB)
  FMSOSMIMAI……定価¥ 49,800➡特価¥ 40,000
- ワープロソフト
  FM-OASYS V1.0
  ………定価¥ 48,000➡特価¥ 38,000
- アシスト(ワード、カード、カルク統合ソフト)
  アシストパックTYPE A
  ………定価¥ 29,100➡特価¥ 24,000
- NBリンク98(データ・コンバータソフト)……定価¥15,000

FM TOWNS II

新製品

コンパクト&ハイクォリティの一体型機

モデルUX20(2FD)
新システムソフトウェアV2、1添付、
キーボード含
標準セット価格¥298,000

モデルCX20(2FD)
新システムソフトウェアV2、1添付、
カラーCRT(533)、キーボード含
標準セット価格¥412,800

モデルCX40(40MB HD)
新システムソフトウェアV2、1添付、
カラーCRT(533)、キーボード含
標準セット価格¥512,800

モデルCX100(100MB HD)
新システムソフトウェアV2、1添付、
カラーCRT(533)、キーボード含
標準セット価格¥612,800

ノートブック型 パーソナルコンピュータ

FM R-CARD

うごきまくる990g
単三2本で8時間
超薄型26.5mm A4

FM R-CARD推奨セット
FM R-CARD本体……………¥238,000
FDDプリンタアダプタ……………¥28,000
マイクロFDユニット-1MB……………¥85,000
FDDケーブル……………¥10,000
セット価格¥361,000➡特価販売中

OASYS-POCKET

本体価格¥128,000
特価販売中!

新製品

あのオアシスの高機能を小型・
軽量ボディに凝縮して、新登場。

- ポケット用FDD(3.5″FDD)
  OAFD-321 ¥40,000➡特価¥32,000
- 3.5″フロッピーサポート
  B690DC010 ¥10,000➡特価¥ 8,000
- 通信カード
  B690DE020 ¥22,000➡特価¥18,000
- 印刷カード
  B690DG030 ¥14,000➡特価¥11,500

SYSPEC
TOKYO MEDIAPOLIS
PRODUCED by SYSPEC

トーキョウメディアポリス
〒101 東京都千代田区外神田1-15-16
秋葉原ラジオ会館6階(FM TOWNSプラザとなり)
☎03(3257)6351

秋葉原・戦国時代に風雲児参上!!

アロー

●いますぐ電話下さい。 ☎03-3253-7718

※特価は税別となっております。

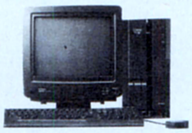

シャープ
X68000XV1
CZ-644C
定価 ¥518,000
大特価 ¥338,000 モニター別売

シャープ
X68000XV1
CZ-634C
定価 ¥368,000
大特価 ¥239,000 モニター別売

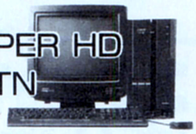

シャープ
X68000SUPER HD
CZ-623C-TN
定価 ¥498,000
大特価 ¥229,000 モニター別売

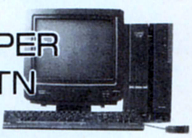

シャープ
X68000SUPER
CZ-604C-TN
定価 ¥348,000
大特価 ¥169,000 モニター別売

シャープ
X68000PRO II
CZ-653C
定価 ¥285,000
大特価 ¥136,000

シャープモニター

	大特価
CZ-614D	¥90,000
CZ-607D	¥68,000
CZ-606D	¥54,000

エプソン モニター別売
PC-386GS5/2
大特価 ¥259,000

エプソン モニター別売
PC-386GE5/2
定価 ¥298,000
大特価 ¥197,000

特選コーナー

エプソン モニター別売
PC-386P2
定価 ¥268,000
大特価 ¥194,000

エプソン モニター別売
PC-286J5
大特価 ¥165,000

エプソン
PC-386NAE I
定価 ¥238,000
大特価 ¥165,000

エプソン

	定価	大特価
PC386NW2	¥200,000	¥166,000
PC386NW1A	¥275,000	¥222,000
PC386NW1B	¥300,000	¥245,000

		定価	特価
NEC	PC9801CS2	¥398,000	¥279,000
NEC	PC9801DA2/U2	¥448,000	¥265,000
NEC	PC9801DS2/U2	¥358,000	¥219,000
NEC	PC9801DX2/U2	¥318,000	¥178,000
NEC	PC9801NES	¥278,000	¥190,000
NEC	PC9801NES20	¥378,000	¥212,000
NEC	PC9801NES40	¥418,000	¥259,000
エプソン	PC386S STD	¥498,000	¥245,000
エプソン	PC386NOTEA	¥268,000	¥169,000
エプソン	PC286C STD	¥168,000	¥109,000
東芝	T-3100SX001W	¥278,000	¥195,000

		定価	特価
東芝	T-3100SX021W	¥348,000	¥244,000
東芝	T-3100SX041W	¥378,000	¥265,000

モニター・プリンター

		定価	特価
三菱	XC-1498C II	¥107,000	¥ 47,000
シャープ	CU-14KD	¥ 89,800	¥ 45,000
シャープ	CU-14FD	¥ 74,800	¥ 39,000
NEC	PCKD854N		¥ 40,000
NEC	PCKD882	¥ 89,800	¥ 57,000
NEC	PCKD881	¥118,000	¥ 82,000
エプソン	AP900PC		¥ 53,000
エプソン	AP1000PC	¥ 99,800	¥ 74,000
エプソン	VP2061PC	¥130,000	¥ 96,000
エプソン	VP1350PC	¥ 96,800	¥ 54,000
エプソン	AP300		¥ 39,800
エプソン	HG4000PC	¥198,000	¥124,000
キャノン	BJ10V		¥ 41,000
キャノン	BJ10Vセレクト	¥ 79,800	¥ 54,000
キャノン	BJ10Vカスタム	¥ 69,800	¥ 46,000

買って得する。中古販売コーナー

掲載以外にも多数取揃えていますので御問合わせ下さい

NEC	PC-9801RA21	¥250,000より
	PC-9801VX21	¥145,000より
	PC-9801VM21	¥110,000より
	PC-9801RX21	¥150,000より
	PC-9801UV11	¥ 93,000より
	PC-9801UX21	¥130,000より
N E	PC-9801DX2	¥175,000より
	PC-98DO	¥100,000より
シャープ	X68000セット	¥210,000より
エプソン	PC286VG	¥120,000より
エプソン	PC286NF	¥ 80,000より
	PC286C	¥ 95,000より
NEC	PC-8801FE2	¥33,000より
	PC-8801FE	¥30,000より
	PC-8801FA	¥40,000より
	PC-8801MA	¥45,000より

PC8801MC2
特価 ¥49,800

中古販売専用 TEL 03-3251-0516

AM10:00～PM7:00

AVアロー

〒101 東京都千代田区外神田2-12-7
☎03-3253-7718

お支払い方法
- 現金書留
- ローンもOK
- 代引（商品到着時にお支払い下さい。）代引手数料がかかります。※商品により代引出来ない場合もあります。

★銀行振込
振込先 口座名：エーブイ・アロー
住友銀行秋葉原支店
(普) 134987

★価格・在庫は変動しますのでお電話で御確認下さい。
★製品はすべてメーカー保証付です。
★入金確認後、宅配便にて至急商品をお送り致します。
★表示価格は店頭渡し価格ですので発送の場合すべての商品に送料がかかります。
★ご送金は、必ずお電話でのお申込み後にお願い致します。
★商品発送後の返品は一切できません。(不良の場合は必ず一週間以内に御連絡下さい。)
★なお在庫切れ、メーカー品切れ等で多少時間がかかることがあります。

tiny タイニーシリーズ

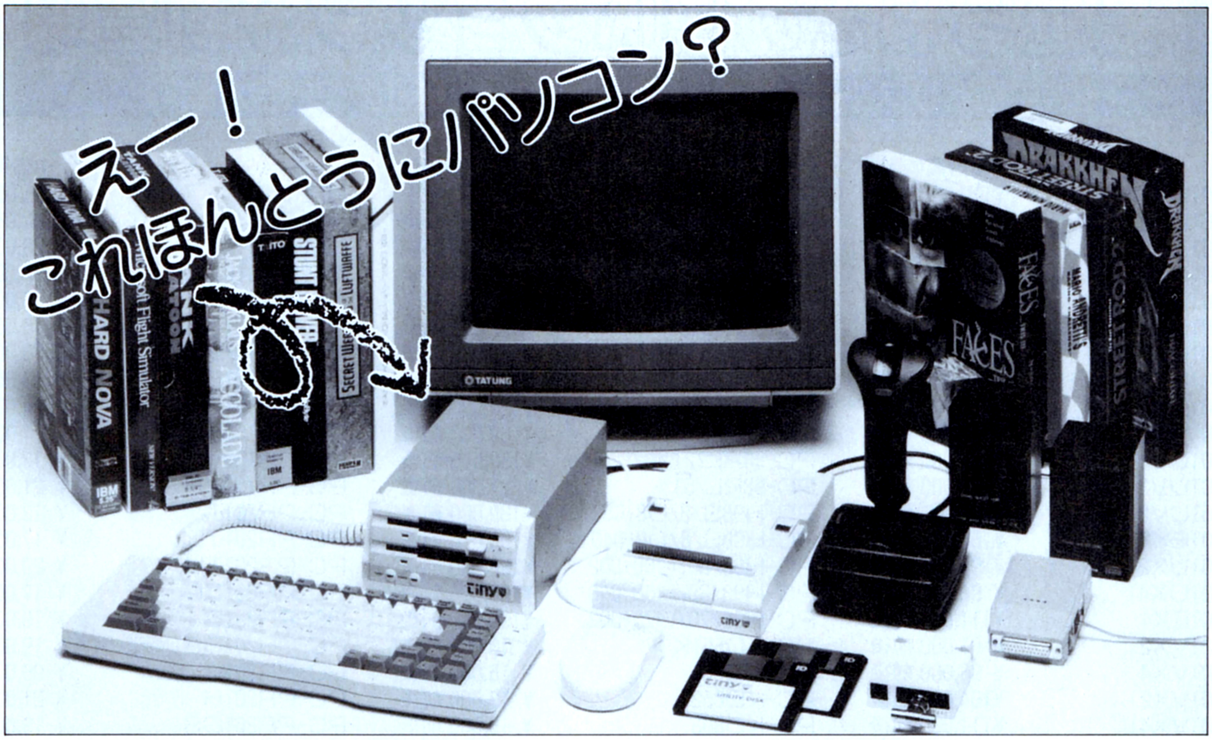

DOS/V 対応超小型パーソナル・コンピュータ

IBM PC／AT互換機

TINYシリーズは小型、低価格ですので、個人使用はもちろんの事、LANの端末やFAの組み込み用のシステムとして最適です。

Tinyシリーズ（620／650）製品内容

①IBM PC/XT/ATコンパチブルでマウスは標準装備
②VGA対応（650モデル）
③家庭用TVにも表示できる（620モデル）
④ゲームポートを標準装備
⑤ROM化OSやユーティリティソフト付
620には英語DOS（DR-DOS5.0）がROM化され標準搭載
⑥多機能化を可能とする外部オプション
・ポケットモデム
・ポケットLANアダプタ
・サウンドボックス
・モニター
・ジョイスティック

※日本語対応は650モデルのみです。

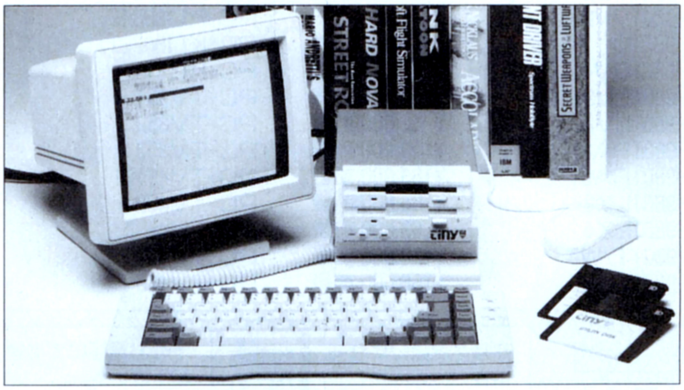

標準価格

Tiny 620（CPU：V30）	
1フロッピーディスクドライブ付（SF）	¥78,000
2フロッピーディスクドライブ付（DF）	¥98,000
1フロッピー、40MBハードディスク付（HF）	¥138,000
Tiny 650（CPU：80286-12MHz）	
1フロッピーディスクドライブ付（SF）	¥108,000
2フロッピーディスクドライブ付（DF）	¥128,000
1フロッピー、40MBハードディスク付（HF）	¥168,000

＊DOS/Vは650シリーズのみ対応

販売元 LINK
株式会社
ロンローインターナショナルネットワークス
〒141 東京都品川区西五反田8－8－15
ローズベイ五反田ビル10F

●お問い合せは
TEL 03-3493-5850 FAX 03-3493-5188

中古

パソコンハードの買取りはDAV(ディーエーブイ)
最近うわさの凄(すご)いショップが初登場！

広告掲載リストは、ほんの一例です。TEL・来店大歓迎!

NEC	中古買値例
PC-9801DA/U5	¥170,000 前後
PC-9801DA2	¥143,000 前後
PC-9801DA/U2	¥143,000 前後
PC-9801DS/U2	¥117,000 前後
PC-9801DX2	¥104,000 前後
PC-9801NS/E40	¥143,000 前後
PC-9801NS/E20	¥130,000 前後
PC-9801NS/E	¥104,000 前後
PC-9801NV	¥ 78,000 前後
PC-9801VM21	¥ 59,000 前後
PC-9801CV21	¥ 85,000 前後
PC-9801UV2	¥ 46,000 前後
PC-9801UV21	¥ 52,000 前後
PC-9801EX2	¥ 65,000 前後
PC-9801UX21	¥ 91,000 前後
PC-9801UX41	¥ 98,000 前後
PC-9801EX4	¥111,000 前後
PC-9801VX2	¥ 91,000 前後
PC-9801VX4	¥ 98,000 前後
PC-9801VX21	¥104,000 前後
PC-9801VX41	¥111,000 前後
PC-9801RX2	¥104,000 前後
PC-9801RX21	¥111,000 前後
PC-9801RX51	¥124,000 前後
PC-9801UV11	¥ 72,000 前後
PC-9801VM2	¥ 52,000 前後
PC-9801VM4	¥ 65,000 前後
PC-9801VM11	¥ 78,000 前後
PC-98DO	¥ 68,000 前後
PC-98DOV+	¥ 81,000 前後
PC-9801LV21	¥ 46,000 前後
PC-9801LV22	¥ 52,000 前後
PC-9801RA21	¥143,000 前後
PC-9801RA51	¥163,000 前後
PC-9801LX2	¥ 65,000 前後
PC-9801LX4	¥ 69,000 前後
PC-9801T/W2	¥130,000 前後
PC-9801T/W5	¥156,000 前後

	中古買値例
PC-9801LS2	¥ 78,000 前後
PC-9801LS5	¥ 98,000 前後
PC-9801N	¥ 52,000 前後
PC-9801NS	¥ 78,000 前後
PC-9801NS-20	¥ 98,000 前後
PC-98XL/2	¥ 72,000 前後
PC-98XL/4	¥ 78,000 前後
PC-98XL3ダブル	¥111,000 前後
PC-98RL/2	¥124,000 前後
PC-98RL/5	¥169,000 前後
PC-98RL/21	¥182,000 前後
PC-98RL/51	¥221,000 前後
PC-H98S/8/U8-002	¥169,000 前後
PC-H98S/8/U8-040	¥195,000 前後
PC-H98/60/U60-002	¥156,000 前後
PC-H98/60/U60-040	¥195,000 前後
PC-H98/70/U70-002	¥195,000 前後
PC-KD551K	¥ 13,000 前後
PC-KD851	¥ 15,000 前後
PC-KD852	¥ 13,000 前後
PC-KD853	¥ 16,000 前後
PC-KD853N	¥ 19,000 前後
PC-KD854	¥ 16,000 前後
PC-KD881	¥ 20,000 前後
PC-KD882	¥ 20,000 前後
PC-KD861	¥ 15,000 前後
PC-KD862	¥ 16,000 前後
PC-KD863S	¥ 17,000 前後
PC-KD863G	¥ 21,000 前後
PC-KD871	¥ 21,000 前後
PC-TV351	¥ 13,000 前後
PC-TV352	¥ 13,000 前後
PC-TV353	¥ 16,000 前後
PC-TV451N	¥ 21,000 前後
PC-TV452	¥ 21,000 前後
PC-TV453N	¥ 21,000 前後
PC-TV454	¥ 22,000 前後
PC-TV455	¥ 24,000 前後

	中古買値例
NM-9700	¥ 21,000 前後
NM-9900	¥ 22,000 前後
NM-9950	¥ 29,000 前後
NM-9950 II	¥ 32,000 前後
NM-4150	¥ 36,000 前後
PC-PR101G	¥ 16,000 前後
PC-PR101G2	¥ 20,000 前後
PC-PR101E	¥ 13,000 前後
PC-PR101E2	¥ 14,000 前後
PC-PR150H	¥ 14,000 前後
PC-PR150V	¥ 17,000 前後
PC-PR150VH	¥ 21,000 前後
PC-PR201T	¥ 13,000 前後
PC-PR201TL	¥ 17,000 前後
PC-PR201TH	¥ 20,000 前後
PC-PR201CL	¥ 17,000 前後
PC-PR201G	¥ 19,000 前後
PC-PR201GS	¥ 19,000 前後
PC-PR201B	¥ 20,000 前後
PC-PR201H	¥ 21,000 前後
PC-PR201GS	¥ 19,000 前後
PC-PR201B	¥ 16,000 前後
PC-PR201H	¥ 21,000 前後
PC-PR201HC	¥ 24,000 前後
PC-PR201H2	¥ 26,000 前後
PC-PR201H3	¥ 32,000 前後

エプソン	中古買値例
PC-386V-STD	¥111,000 前後
PC-386M-STD	¥ 72,000 前後
PC-386LS-STD	¥104,000 前後
PC-386VR-STD	¥ 65,000 前後
PC-286Book-STD	¥ 59,000 前後
PC-286Book-H20	¥ 98,000 前後
PC-286VX-STD	¥ 78,000 前後
PC-286VG-STD	¥ 65,000 前後
PC-286VF-STD	¥ 59,000 前後
PC-286VE-STD	¥ 59,000 前後
PC-286V-STD	¥ 52,000 前後

確かめて安心

申込み方法は

商品をお送りになる場合？ → 予めお電話にて御連絡下さい。 → 品名、御住所、電話、氏名、年令を明記し、宅配便等でお送り下さい。 → 商品が到着御査定確認後、金額を御電話連絡いたします。

直接、当社まで商品をお持ちになる場合？ → 商品と身分証明（免許証・保険証・学生証等）を御持参下さい。 → その場で担当者が査定・評価いたします。 → その場で、現金をお支払いいたします。

（注）高校生以下の方は親の同意書を御持参下さい。

（平成3年12月1日現在）

〒113 東京都文京区湯島3-16-5 ☎03-5688-3370(代表)

株式会社 DAV(ディーエーブイ)

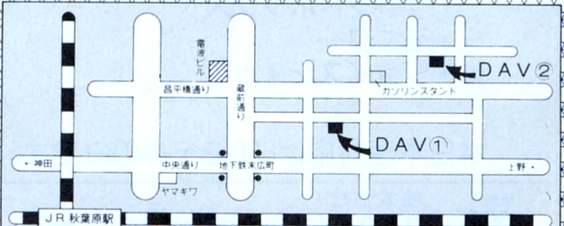

いかせてシリーズ第2弾!

SHOOTINGいかせて♥

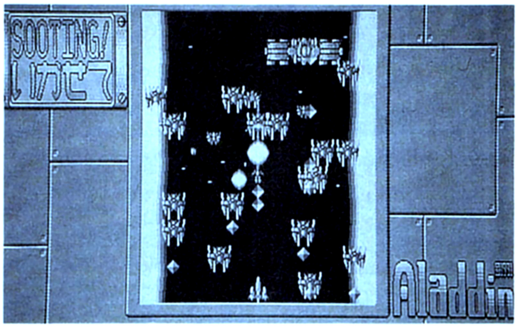

PC286シリーズ
PC98(VM以降)シリーズ
(ノートシリーズには
対応していません)

MS-DOS Ver.2.11以降が必要です。

販売価格　¥12,800(税・送料込)

いかせてシリーズ第3弾!

PUZLEいかせて♥

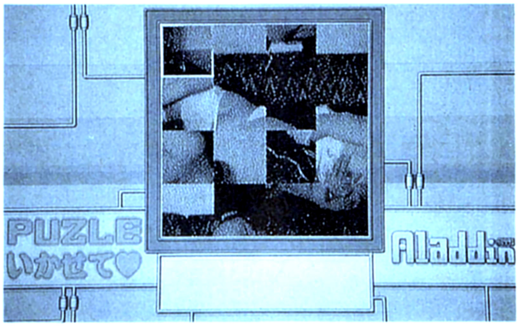

PC286シリーズ
PC98シリーズ
(ノートシリーズ対応!)

MS-DOS Ver.2.11以降が必要です。

販売価格　¥12,800(税・送料込)

お申し込み方法

●お申し込まれる際は必ず、希望ソフト名(QUIZいかせて,SHOOTINGいかせて,PUZLEいかせて,各¥12,800)と、メディア(5inchまたは3.5inch)かをお書き添えください。お支払いは、現金書留にてお願い致します。
●ただ今ソフトを2本以上お買い上げの方に、お楽しみディスクをプレゼントしています。

※製品に不備がある場合は交換致します。
※現金書留到着後、1週間以内に発送致します。
※SHOOTINGいかせてとPUZLEいかせては、通販のみです。

ソフトハウス アラジン
〒508 岐阜県中津川市太田町2-30 丸宗ビル3F　TEL 0573-65-7977

BIGVAN通販売買システム（新品・中古）

☎03(3258)6866

中古ソフト大幅値下げ!! ☆在庫多数☆
価格はお電話で!!

税込価格　新品ソフト　リストにないソフトもOKです。

PC-98シリーズ

ソフト名	定価	税込価格
●ウェルトリス	¥7,800	¥6,100
●麻雀遊園地	¥7,700	¥6,000
●義経	¥9,800	¥7,600
●レミングス	¥9,800	¥7,600
●ライフ&デス	¥8,800	¥6,800
●WIZADRY(ベイン オブ ザ コズミックフォジー)	¥12,800	¥9,900
●関ヶ原	¥12,800	¥9,900
●ジョシュア	¥9,700	¥7,500
●レジオナルパワーⅡ	¥9,800	¥7,600
●将棋指南Ⅱ	¥7,800	¥6,100
●将棋聖天	¥14,800	¥11,400
●川中島異聞録	¥8,800	¥6,800
●D・P・S SG set3	¥6,800	¥5,300
●フレイ	¥7,800	¥6,100
●ドラゴンナイトⅢ	¥7,800	¥6,100
●フラッシュポイント3	¥4,500	¥3,500
●フラッシュポイント1、2、3	¥9,800	¥7,600
●魔〈彩子〉雀	¥8,800	¥6,800
●ソーサレス オブ ウッド	¥7,800	¥6,100
●バトルガール	¥12,800	¥9,900
●魔導物語1-2-3	¥9,800	¥7,600
●幻影都市	¥9,800	¥7,600
●ギディ	¥7,800	¥6,100
●らんま½ 飛龍伝説	¥14,800	¥11,400
●星の砂物語2	¥7,800	¥6,100
●ジョーカーⅡ	¥7,800	¥6,100
●アドバンストロードモナーク	¥9,800	¥7,600
●ミラージュ	¥7,800	¥6,100
●パーティワールド	¥5,800	¥4,500

X68000シリーズ

ソフト名	定価	税込価格
●麻雀遊園地	¥7,700	¥6,000
●プロサッカー68	¥9,800	¥7,600
●ファーストクイーンⅡ	¥8,800	¥6,800
●D・P・S SG set3	¥6,800	¥5,300
●ドラゴンナイトⅡ	¥7,800	¥6,100
●でたな!ツインビー	¥9,800	¥7,600
●星の砂物語2	¥7,800	¥6,100
●ジョーカーⅡ	¥7,800	¥6,100
●大戦略Ⅱ'90	¥9,800	¥7,600
●ヴェルスナーダ戦略	¥9,800	¥7,600

MSX2シリーズ

ソフト名	定価	税込価格
●D・P・S SG set3	¥6,800	¥5,300
●闘神都市	¥6,800	¥5,300
●アウターリミッツ②	¥8,800	¥6,800
●幻影都市(ロム)	¥9,800	¥7,600
●ハットリス	¥6,800	¥5,300
●プロの碁 パート4	¥9,800	¥7,600

PC-88シリーズ

ソフト名	定価	税込価格
●ヨーロッパ戦線	¥12,800	¥9,900
●ヨーロッパ戦線(CD付)	¥15,200	¥11,800

税込価格　中古ソフト　リストにないソフトもOKです。

PC-98ビジネスソフト

ソフト名	定価	葉書有	葉書無
●FINAL Ver.4	¥38,000	¥15,000	¥10,000
●IDOL WORD Ver.1.1	¥68,000	¥20,000	¥10,000
●ですく・きっとVer.5.0	¥28,000	¥15,000	¥10,000
●アイドック2	¥29,800	¥15,000	¥10,000
●The WORD	¥35,000	¥17,500	¥10,000
●The CARD3	¥48,000	¥30,000	¥20,000
●Recalc	¥58,000	¥25,000	¥20,000
●ES term2	¥24,000	¥15,000	¥10,000
●まいとーく(Ver.1.2	¥28,000	¥12,000	¥10,000
●エクスカリバー	¥18,000	¥9,000	¥9,000
●創文α	¥62,000	¥30,000	¥20,000
●Success(サクセス)	¥68,000	¥25,000	¥20,000
●Rydeen(雷神)	¥49,800	¥20,000	¥15,000
●Ninja3Pro	¥42,000	¥29,000	¥24,000
●Ninja(忍者)3	¥39,800	¥15,000	¥12,000
●IP	¥45,000	¥20,000	¥10,000
●Z-chartⅡ	¥98,000	¥58,000	¥49,000
●プレリュード	¥110,000	¥66,000	¥44,000
●プランup Ver.E	¥66,000	¥20,000	¥20,000
●フォーミー	¥23,000	¥8,000	¥8,000
●デスクup定価68000 Ver.F	¥68,000	¥20,000	¥20,000
●チャートup Ver.J	¥55,000	¥15,000	¥15,000
●upクリッパーVer.F	¥77,000	¥20,000	¥20,000
●ジーズトリフォニーデジタルクラフト	¥29,800	¥18,000	¥18,000
●知子の情報Ver.1.0	¥28,000	¥14,000	¥14,000
●p1EXE図形コンバートPLUS	¥15,000	¥5,000	¥5,000
●p1EXE拡張機能線画図形PLUS	¥15,000	¥5,000	¥5,000
●p1EXEシステムメモPLUS	¥10,000	¥5,000	¥5,000
●KANTAN DRY	¥18,000	¥12,000	¥10,000
●BeeTerm	¥18,000	¥10,000	¥10,000
●VJE-Tools	¥12,800	¥8,000	¥8,000
●VJE-Pen Ver.2	¥35,000	¥18,000	¥14,000
●プリントショップⅡ	¥19,800	¥10,000	¥8,000
●U.T.	¥12,800	¥7,000	¥7,000
●MEMORY-PRO386	¥10,000	¥5,000	¥5,000
●サブマリン	¥29,800	¥5,000	¥5,000
●プレスボックス	¥68,000	¥34,000	¥34,000
●データボックス	¥98,000	¥49,000	¥49,000
●楽譜作成ソフト譜面美人	¥48,000	¥24,000	¥20,000
●ハウス・プランニング	¥12,800	¥7,000	¥7,000
●蘭98	¥25,000	¥10,000	¥8,000
●新松	¥58,000	¥29,000	¥10,000
●E-JBANKplus	¥98,000	¥49,000	¥30,000
●CCT-98ⅡVer.2.5	¥15,000	¥8,000	¥7,500
●イノベーション(ビジネスソフト)一太郎	¥30,000	¥12,000	¥10,000
●イノベーション(パーソナルセット)新松	¥29,000	¥12,000	¥10,000
●オーロラエースV2	¥58,000	¥30,000	¥20,000
●VP-PLANNER Ver.1.26	¥36,000	¥20,000	¥15,000
●タイプクイック(カナ)	¥18,000	¥5,000	¥5,000
●毛筆わーぷろVer.2	¥75,000	¥30,000	¥30,000

PC-98ゲームソフト

ソフト名	定価	販売価格
●太平洋の嵐	¥12,800	¥6,400
●ビーストロード	¥7,800	¥4,700
●ファーサイドムーン(地球防衛軍Ⅱ)	¥9,500	¥4,800
●栄冠は君に 高校野球全国大会	¥9,500	¥4,800
●大海令	¥12,800	¥6,400
●機甲師団	¥9,500	¥3,000
●ポピュラス	¥9,800	¥4,900
●天と地と	¥12,800	¥6,400
●アルテミス	¥7,800	¥4,000
●斬(ZAN)～陽炎の時代～	¥9,800	¥3,000
●手天童子	¥8,800	¥4,400
●RAY-GUN	¥6,800	¥3,500
●フォクシー	¥6,800	¥3,500
●天下統一	¥9,800	¥5,900
●セーラー服戦士フェリス	¥6,800	¥3,500
●やじうまペナントレース	¥7,800	¥5,000
●バブルガムクライシス	¥7,800	¥3,900
●提督の決断	¥14,800	¥8,900
●信長の野望 戦国群雄伝	¥9,800	¥4,900
●マスター オブ モンスターズ	¥8,800	¥3,000
●シム シティー	¥9,800	¥4,900
●38万キロの虚空	¥9,800	¥3,000
●インペリアルフォース	¥8,800	¥3,800
●ブリッツクリーク	¥9,800	¥4,900
●バトル	¥12,800	¥7,700
●大戦略Ⅱグレートコマンダー	¥9,800	¥3,000
●エメラルド伝説	¥7,800	¥3,500
●クォータースタッフ	¥9,800	¥4,900
●トンネルズ&トロールズ	¥9,800	¥4,900
●タウヒード	¥7,200	¥3,000
●新九玉伝	¥8,800	¥4,400
●メルルーン	¥8,800	¥3,000
●魔浄理子	¥8,800	¥4,400
●エメラルドドラゴン	¥9,800	¥6,900
●続ダンジョンマスター・カオスの逆襲	¥9,800	¥4,900
●イースⅢ	¥8,700	¥5,300
●ドラゴンスレイヤー(英雄伝説)	¥8,700	¥5,300
●リップスティックアドベンチャー	¥6,800	¥3,500
●リップスティックアドベンチャーⅡ	¥6,800	¥3,500
●ウォーターフロントアドベンチャー	¥3,800	¥1,000
●銀河英雄伝説	¥8,800	¥4,000
●サークⅡ	¥8,800	¥5,300
●アウトサイドストーリー	¥3,800	¥1,000
●サーク レジェンド スペシャル	¥8,200	¥5,800
●ブライ 下巻 完結編	¥8,800	¥5,300
●ランペルール	¥9,800	¥5,900
●維新の嵐	¥9,800	¥5,900
●死体置場で夕食を	¥9,800	¥4,900
●ドラゴン(ノート版)	¥6,800	¥1,000

PC-88ゲームソフト

ソフト名	定価	販売価格
●テトリス	¥6,800	¥3,000
●時空の花嫁	¥7,800	¥2,000
●魔晶伝奇ラ・ヴァルー	¥8,800	¥3,000
●サイオブレード	¥8,800	¥4,000
●ディーヴァ	¥7,800	¥2,000
●ルーンワース 黒衣の貴公子	¥8,800	¥4,400
●サイレントシンフォニー(アークスⅡ)	¥8,800	¥3,500
●ミッドガルツSIDE-A(前編)	¥7,800	¥3,000
●ミッドガルツSIDE-B(後編)	¥7,800	¥3,000
●フォトグラフ	¥6,800	¥1,000
●ガンダーラ	¥7,800	¥2,000
●ドラゴンナイト	¥6,800	¥3,500
●どろろ 地獄絵巻の章	¥8,800	¥3,000
●アドバンストファンタジアン	¥7,800	¥3,500
●クリムゾンⅡ	¥7,800	¥3,900
●夢幻の心臓Ⅲ	¥9,700	¥5,900
●ウィザードリィ4	¥12,800	¥7,700
●カインドウギャルズ	¥6,800	¥1,000
●クルージュ	¥8,800	¥2,000
●大戦略88	¥7,800	¥2,000
●ファンタジーⅢニカデモスの怒り	¥9,800	¥3,000
●マイトアンドマジック	¥9,800	¥2,000
●マイトアンドマジック2	¥9,800	¥4,900
●新九玉伝	¥8,800	¥3,000
●殺人は手紙にのって	¥7,800	¥3,900
●ヴァリスⅡ	¥8,800	¥4,400
●魔浄理子	¥8,800	¥3,000
●アグニの石	¥7,800	¥3,000
●イース	¥7,800	¥3,500
●イースⅡ	¥7,800	¥3,900
●イースⅢ ワンダラースフロムイース	¥8,700	¥3,900
●スタートレーダー	¥8,700	¥4,400
●ソーサリアン	¥9,800	¥4,900
●ソーサリアン追加シナリオ1	¥3,800	¥1,900
●ソーサリアン追加シナリオ2	¥3,800	¥1,900
●ドラゴンスレーヤー英雄伝説	¥8,700	¥4,800
●銀河英雄伝説	¥8,800	¥3,000
●極道陣取り・ひかってなけりゃ男じゃないぜ	¥6,800	¥2,000
●維新の嵐	¥9,800	¥4,000
●三國志SR	¥14,800	¥7,400
●信長の野望(全国版)	¥9,800	¥4,000
●信長の野望 戦国群雄伝	¥9,800	¥4,000
●水滸伝 天命の誓い	¥9,800	¥5,900
●蒼き狼と白き牝鹿ジンギスカン	¥9,800	¥4,000
●ウォーターフロントアドベンチャー	¥3,800	¥1,000
●ティルナノーグ	¥8,800	¥4,400
●スーパー大戦略	¥8,800	¥3,000
●ドラゴンナイト	¥6,800	¥3,500
●アークスⅡ	¥8,800	¥3,000
●トンネルズ&トロールズ	¥9,800	¥4,000

X-68000ゲームソフト

ソフト名	定価	販売価格
●テトリス	¥6,800	¥3,000
●シュヴァルツシルト 狂嵐の銀河	¥12,800	¥6,400
●ヒストリーオブエルスリード	¥9,800	¥3,900
●ライトニングバッカス	¥9,800	¥3,900
●キュープランナー	¥7,800	¥3,900
●幻獣記 アンデッドライン	¥7,800	¥3,900
●ダブルイーグル	¥9,500	¥4,800
●大海令 限定バージョン	¥13,800	¥8,300
●南海の死闘	¥8,800	¥4,400
●ナイトアームズ	¥9,700	¥4,900
●ポピュラス	¥9,800	¥3,500
●アークスPRO68K	¥10,000	¥4,000
●ガウディ バルセロナの風	¥9,800	¥4,900
●グラナダ	¥8,800	¥3,900
●サイレントシンフォニー(アークスⅡ)	¥8,800	¥4,400
●ミッドガルツ	¥12,800	¥6,400
●斬(ZAN)～陽炎の時代～	¥9,800	¥3,000
●レイ・ガン	¥6,800	¥4,100
●ジャックニクラウスコースデータ1	¥4,800	¥2,000
●ジャックニクラウスチャンピオンシップゴルフ	¥8,800	¥4,000
●ウォーニングTYPE68	¥7,800	¥3,900
●A-JAX	¥8,800	¥4,400
●ディオス	¥9,800	¥4,900
●トリトーンファイナル	¥9,800	¥4,900
●38万キロの虚空	¥9,800	¥4,900
●メタルサイト	¥8,800	¥4,400
●アリスたちの午後1	¥7,800	¥3,500
●アリスたちの午後2	¥7,800	¥3,500
●サイバリオン	¥8,800	¥5,300
●フルスロットル	¥8,800	¥3,000
●サンダーフォースⅡ	¥9,800	¥5,900
●フラッピー2 ブルースター復活の日	¥8,800	¥3,900
●続ダンジョンマスター・カオスの逆襲	¥9,800	¥4,900
●うろつき童子	¥6,800	¥3,900
●プロディア	¥7,800	¥3,900
●プリンスオブペルシャ	¥8,800	¥5,300
●レナム	¥9,800	¥3,900
●維新の嵐	¥9,800	¥4,900
●蒼き狼と白き牝鹿ジンギスカン	¥9,800	¥4,900
●ブルーウインド	¥7,800	¥3,900
●プリンセスはストリートガール?	¥6,800	¥3,400
●アフターバーナー	¥9,200	¥3,500
●スペースハリアー	¥6,800	¥4,000
●ドラゴンスピリット	¥8,800	¥3,800
●ラグーン	¥8,800	¥4,400
●シム シティー	¥9,800	¥4,500
●エアーコンバット	¥8,800	¥5,300
●FOXY2	¥7,800	¥4,000
●メルヘンメイズ	¥8,800	¥5,300
●ミスティー②	¥5,000	¥1,000

MSX2ゲームソフト

ソフト名	定価	販売価格
●田代まさしのプリンセスがいっぱい	¥6,800	¥2,000
●サイオブレード	¥8,800	¥3,000
●ルーンワース黒衣の貴公子	¥8,800	¥4,400
●ハイドライド3	¥7,800	¥2,000
●アメリカンサクセス	¥6,800	¥2,000
●アークス	¥8,800	¥4,400
●アークスⅡ	¥8,800	¥3,000
●ガウディ バルセロナの風	¥9,800	¥3,000
●ガンダーラ	¥7,800	¥2,000
●クリムゾンⅡ 邪神の逆襲	¥7,800	¥3,900
●コナミの占いセンセーション	¥4,800	¥2,000
●キングコング2	¥5,800	¥2,000
●火の鳥 鳳凰編	¥5,800	¥2,000
●ウシャス	¥5,800	¥2,000
●ガルフストリーム	¥8,800	¥2,000
●トリトーン2 ロードオブダークネス	¥9,800	¥2,000
●マイトアンドマジック	¥9,800	¥3,000
●神の聖都	¥9,800	¥3,000
●ミスティ	¥6,800	¥2,000
●新九玉伝	¥7,800	¥3,000
●エグザイル	¥8,800	¥2,000
●エグザイルⅡ〈完結編〉	¥8,800	¥2,000
●アグニの石	¥7,800	¥2,000
●Beガール	¥5,800	¥2,000
●ラストハルマゲドン	¥7,800	¥3,000
●ファンタジー	¥9,800	¥3,000
●銀河英雄伝説	¥8,800	¥3,000
●銀河英雄伝説パワーアップ&シナリオ集	¥4,800	¥2,000
●たんば	¥6,800	¥2,000
●維新の嵐	¥9,800	¥5,900
●信長の野望(全国版)	¥8,800	¥3,900
●信長の野望 戦国群雄伝	¥9,800	¥4,900
●水滸伝 天命の誓い	¥9,800	¥4,900
●蒼き狼と白き牝鹿ジンギスカン	¥9,800	¥4,900
●シュヴァルツシルト	¥9,800	¥4,900
●孔雀王	¥5,800	¥2,000
●アドベンチャーゲーム・ホワッツマイケル	¥7,800	¥2,000
●ディガンの魔石	¥8,800	¥3,000
●ミッドガルツSIDE-A(前編)	¥7,800	¥3,000
●ミッドガルツSIDE-B(後編)	¥7,800	¥3,000
●コンストラクションツールめいず君	¥5,800	¥2,900
●ヴァリスⅡ	¥8,800	¥4,400
●スーパークイズ	¥6,800	¥2,000
●ドラゴンスレーヤー	¥8,700	¥4,000
●イースⅡ	¥8,700	¥4,000
●ファンタジーⅣ	¥9,800	¥3,900
●三国志	¥14,800	¥5,000
●トロリジー	¥6,800	¥1,500
●アウトサイドストーリー	¥3,800	¥1,000
●ウォーターフロントアドベンチャー	¥3,800	¥1,000

BIG VAN通販売買システム

■買いたい方

1. TELにて在庫・納期などを確認して予約して下さい。
2. ハガキにて注文書を出して下さい。
3. ハガキが到着次第出荷致します。
4. 商品到着時に品代金（商品代金＋500円＋送料）をお支払い下さい。

1. 住所
2. 氏名・年齢（ふりがな）
3. 電話番号
4. 新品か中古
5. 機種
6. メディア
7. ソフト名
8. TELにて予約した日付
9. 合計のお支払金額

（ハガキの裏に）（FAXも可）

★必ずTELにて在庫を確認してから注文書を出して下さい

FAX番号　03(3258)5538

●中古ソフトはゲームに必要のない付属品がない場合があります。送料はゲームソフト2本まで700円（但し北海道・九州の方1,100円、沖縄および離島の方はお問い合わせ下さい。）

■売りたい方

1. 宅配便にて品物をお送り下さい。
2. 査定価格をTELにて御連絡します。
3. 銀行振込で現金をお送りします。

●買い取りはマニュアル・付属品等がすべて有りソフトが正常に動作するものに限ります。
●未成年の方は保護者の承諾を受けて下さい。

1. 住所
2. 氏名・年齢（ふりがな）
3. 電話番号
4. 売りたいソフト名
5. 振り込み指定金融機関
6. 口座番号
7. 登録振込名

（宅配便の中に入れて下さい）

★必ず秋葉原店に送って下さい

★中古ソフト価格リスト御希望の方は

住所・氏名・年齢・希望のリスト名を御記入の上、一種類につき62円切手（5枚）を同封してお申し込み下さい。
価格リストの種類は、98ゲーム・98ビジネス・88・X68000・MSXです。（新リスト完成12/1付）

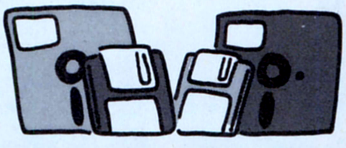

超特価コーナー（商品はすべて新品です。）

98 5HD		
●せまってみたい(3.5HD)	¥6,800	¥1,200
●ウォーターフロントアドベンチャー	¥3,800	¥1,200
●ウォーターフロントアドベンチャー(3.5HD)	¥3,800	¥1,200
●ルーシーショット	¥7,800	¥4,700
●スライス	¥7,200	¥4,700
88D		
●ハード社の社長がこれはいいと言った	¥6,800	¥700
●ドラゴン	¥6,800	¥700
●クロッキー	¥6,800	¥3,500
●ウォーターフロントアドベンチャー	¥3,800	¥1,200
●トロリジー	¥6,800	¥1,200
X68000		
●ルーシーショット	¥7,800	¥4,700
●ザ・スーパーラスベカスⅡ	¥12,800	¥7,700
●ドラゴン	¥6,800	¥700
●スライス	¥7,200	¥4,700
MSXROM		
●ジンギスカン(テープ付)	¥12,200	¥4,000
MSX2ROM		
●コントラ	¥5,800	¥2,000
●エルギーザの封印	¥5,800	¥1,800
●ドラゴンバスター	¥5,800	¥2,000
●プロ野球FAN	¥7,800	¥2,400
●幽霊君	¥6,800	¥3,000
●アンドロギュヌス	¥7,800	¥2,400
MSX2DISK		
●コナミゲームコレクション2(スポーツ1)	¥4,800	¥1,800
●コナミゲームコレクション番外編	¥4,800	¥1,800
●サジリ	¥6,800	¥1,200
●プロ野球FAN	¥6,800	¥2,400
●せまってみたい	¥6,800	¥1,200
●美少女コントロール	¥6,800	¥1,200
●極道陣取り	¥6,800	¥1,800
●ホワッツマイケル	¥7,800	¥2,000

各店中古ソフト超特価セール中!!

☆ビジネスソフト　☆ゲームソフト 定価の30%～70%OFF! 新品ソフトは定価の平均23%引き!

是非一度最寄りのお店に御来店ください。

地方の方は秋葉原店にお電話を!! 03(3258)6866

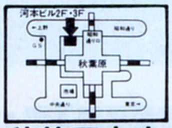

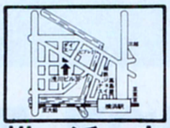

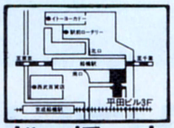

秋葉原本店 ☎03-3258-3152　通販専用☎03-3258-6866

横浜店 ☎045-314-3773

船橋店 ☎0474-25-3534

パソコン/新品・中古ソフト リサイクルショップ―お近くの方はぜひ御来店下さい。お待ちしています。

パソコンハウス BIGVAN ビッグバン

●秋葉原本店
千代田区神田松永町1番地河本ビル2F・3F TEL.03-3258-3152
●横浜店
横浜市西区南幸2-14-6 第6浅川ビル3F TEL.045-314-3773
●船橋店
船橋市本町4-1-11 平田ビル3F TEL.0474-25-3534
※日曜・祭日は通販はお休みです。

各店営業時間 ●平日AM12:00～PM8:00●日曜・祭日AM11:00～PM7:00

ASCII

アスキーはあなたと一緒に成長する新しいタイプの会社です。

アスキー1993年新卒者募集

アスキーは若い会社です。社長のそして社員の年齢が若いというだけではありません。
社員ひとりひとりの柔軟な感性、成長への意欲、個性のぶつかり合いが、アスキーという会社の個性を作りだしている。
そして、これこそがすでに完成された企業とは違うアスキーの「若さ」の証明です。アスキーはあなたの個性を伸ばし、
あなたはアスキーを育てる。そんな関係を大切にしていきたいと思います。

募集要項(1992年度)

●募集学科　全学部全学科
●募集職種　技術職(ソフトウェア/ハードウェア)
●UNIXを中心とするOS
●システムソフトウェア
●各種アプリケーションソフトウェア
●アミューズメントソフトウェア
●LSI/各種システムの企画・設計
●MSX関係システムの企画・設計・開発
●各種出版技術(DTP・電子編集等)
●パソコン通信ネットワーク 他
編集・制作職(主に出版事業)
製品企画・マーケティング職(全事業)
営業職(法人営業・販売店営業・ユーザーサポート他)
事務管理職(財務・法務・総務・人事・秘書サポート業務)他
●募集人員　20名
●応募方法　自由応募
●提出書類　履歴書(写真添付)、卒業見込証明書、成績証明書、健康診断書

待遇、勤務(1991年新卒社員実績)

●初任給　大学院卒　¥228,400
大学卒　¥212,000
※諸手当含む
●昇給　年1回(4月)
●賞与　年2回(6月・12月)
●勤務地　東京(南青山)、川崎(南黒川・新百合ヶ丘)、大阪(梅田)
●勤務時間　9:30〜17:30
●休日　完全週休2日制、祝祭日、年末年始
●休暇　年次有給休暇(初年度12日、翌年以降2日ずつ増加、最大20日まで)
特別休暇(慶弔など)
●福利厚生　制度/社会保険(健康保険・厚生年金・雇用保険・労災保険)
財形貯金、社員持株制度、住宅ローン利子補給制度、退職年金制度
会員/スポーツクラブ法人会員(青山倶楽部)
施設/独身寮(世田谷区内 経堂・豪徳寺、他)
研修/新入社員研修 他

会社概要

●設立　1977年5月
●資本金　67億2800万円(1989年店頭市場に登録)
●社員数　820名
●代表者　取締役社長　西 和彦
●事業所　本社:東京(南青山)
支店:大阪(梅田)
ソフトウェア開発センター:川崎(南黒川)、北海道(札幌)
●事業内容　出版事業
パーソナルソフトウェア事業
ビジネスソフトウェア事業
システム事業
パソコン通信事業
映像事業
●売上高　340億8400万円('91年3月)

資料請求先

会社案内をはじめとした、アスキーの資料を用意していますので、下記までご請求下さい。

株式会社アスキー
〒107-24 東京都港区南青山6-11-1 スリーエフ南青山ビル
人事部　電話(03)3797-6503

LOGIN HOT LINE

●製品についてのお問い合わせは……		●製品御購入後のお問い合わせは……	
●出版物	03-3486-1977	●出版物●ゲーム(ファミコンを除く)	
●ソフトウェア	03-3486-8080	●通信(ソフト)関係	03-3498-0299
●ファミコン(情報電話)	03-3250-5600	●ビジネスソフト	03-3498-0205
●アスキーネット関連	03-3486-9661	●ファミコン	03-3486-5137

＊電話番号はくれぐれもお間違えのないようにお願いいたします。

(ゲームの攻略法等のお問い合せはご遠慮下さい)

月～金曜日(祝祭日を除く)10:00～12:00/13:00～17:00

●アスキーに対する御意見、ご希望、また販売についてお気付きの点がありましたら、お葉書でお送りください。よろしくお願い致します。

〒107-24　東京都港区南青山6-11-1　スリーエフ南青山ビル　株式会社アスキー 営業部　『LOG IN ホットライン』宛

●競走馬シミュレーション●
ベスト競馬 ダービースタリオン

本日発売!

いよいよダビスタ発売！　競馬好きなヤツはみんな買ってくれ！　黙って買ってくれ！　借金しても買ってくれ！　でも、恐喝はイカン！　断じて許さん！　自分の金で買ってくれ！　ところで――ダビスタは良いゲームだから、競馬知らないヤツも買ってくれ！　これから「ユタカ～」とか「ミッキー～」とか「カッチ～」とかミーハーしようと思っている婦女子も買ってくれ！　とにかく買ってくれ！　須田ＰＩＮからのお願いである。

では、ちょこっと面白味の部分を解説しよう。ゲームを開始すると繁殖牝馬１頭と1500万円の資金が与えられる。プレイヤーはその繁殖牝馬に種牡馬を交配して競走（サラブレッド）を生産する。そしてその馬をレースに出走させてお金を稼ぐ。お金を稼いだらもっと血統の良い繁殖牝馬を購入し、良い種牡馬と交配する。こうして馬をジャンジャン生産して、全てのＧＩレースに優勝するとエンディングとなる――以上がダビスタのゲーム進行である。

ここで読んでいる諸君に疑問が生じているだろう。「最高の繁殖牝馬と最高の種牡馬を交配することがゲームの目的となるのではないか?」という疑問である。答えは「否」である。競走馬の能力は基本的には父と母の能力と血統に関係しているが、それは素晴らしい馬が誕生する確率が高いというだけで、必ずというわけではないのだ。トンビがタカを産むことだってあるし、逆に期待を裏切る超良血馬だっているのだ。この辺りがファジーっぽくて楽しい。流行の「シム」っぽいゲームともいえるな。

とまあこんなゲームである。競馬を知らなくてこれから覚えようって人はぜひともやってちょうだいね。価格は6800円(税抜)。最後に一番大事なことを言っておくと「ベスト競馬・ダービースタリオン」はアスキーのファミコンソフトですんでそこんとこよろしく。

ガッツポーズなんかとっているが、実はＧＩレース４連敗中である。天皇賞は取ったんだけどなあ。有馬記念で全部取りかえしたる！

これがダビスタのパッケージ。ベスプレのパッケージ同様、松下進さんのイラストである。須田ＰＩＮのお気に入りである。

教えてくださいBCFにハガキが2通!

この前ハガキが１通きたことを報じたら、続いてもう１通きた。内容を紹介し、解答しよう。

Q 丸山裕一君（長野県上伊那郡）

「ウィザードリィ外伝の下じきありがとうございました。とてもカッコよくてラッキーだなと思いました。さてBCFですが僕はＷＩＺⅤはクリアしたのですが(今もやっている)、BCFはＷＩＺⅤのように軽快に動くのでしょうか。またダンジョンはめったやたらに難しくはないでしょうか。レベル上げ、アイテム集めの楽しみは残っているのでしょうか。そこら辺をよろしくお願いします。機種はPC-98VM11です」

A 須田ＰＩＮ（長野県南佐久郡出身）

「下じき良かったか、イーさんが喜ぶだろうな。さてBCFのゲームスピードだが、VM11は対応機種だから基本的には問題はなし。もしも遅いと感じたら、効果音を切るとスピードアップするんでよろしく。ダンジョンの難易度はＷＩＺⅤと同じくらい……いやちょっと上かな。まあ、極端に難しくはないので心配するな。レベル上げ、アイテム集めの楽しみは……あるに決まってんでしょ！　当り前のこと聞かないの！」

これからもハガキをドンドン送ってくれ！　BCFも発売になったし、そろそろ感想ハガキも受け付けるんで待ってるよ。宛先は以下の通り。

〒107-24 ㈱アスキー　PS事業部 販促室
「教えてくださいBCF(天馬ルミ子風)」係

ウィザードリィ ベイン・オブ・ザ・コスミック・フォージ

DOS/V版 Dynabook版 好評発売中
PC-9801版 FM-TOWNS版 好評発売中
■価格 各12,800円(税別)

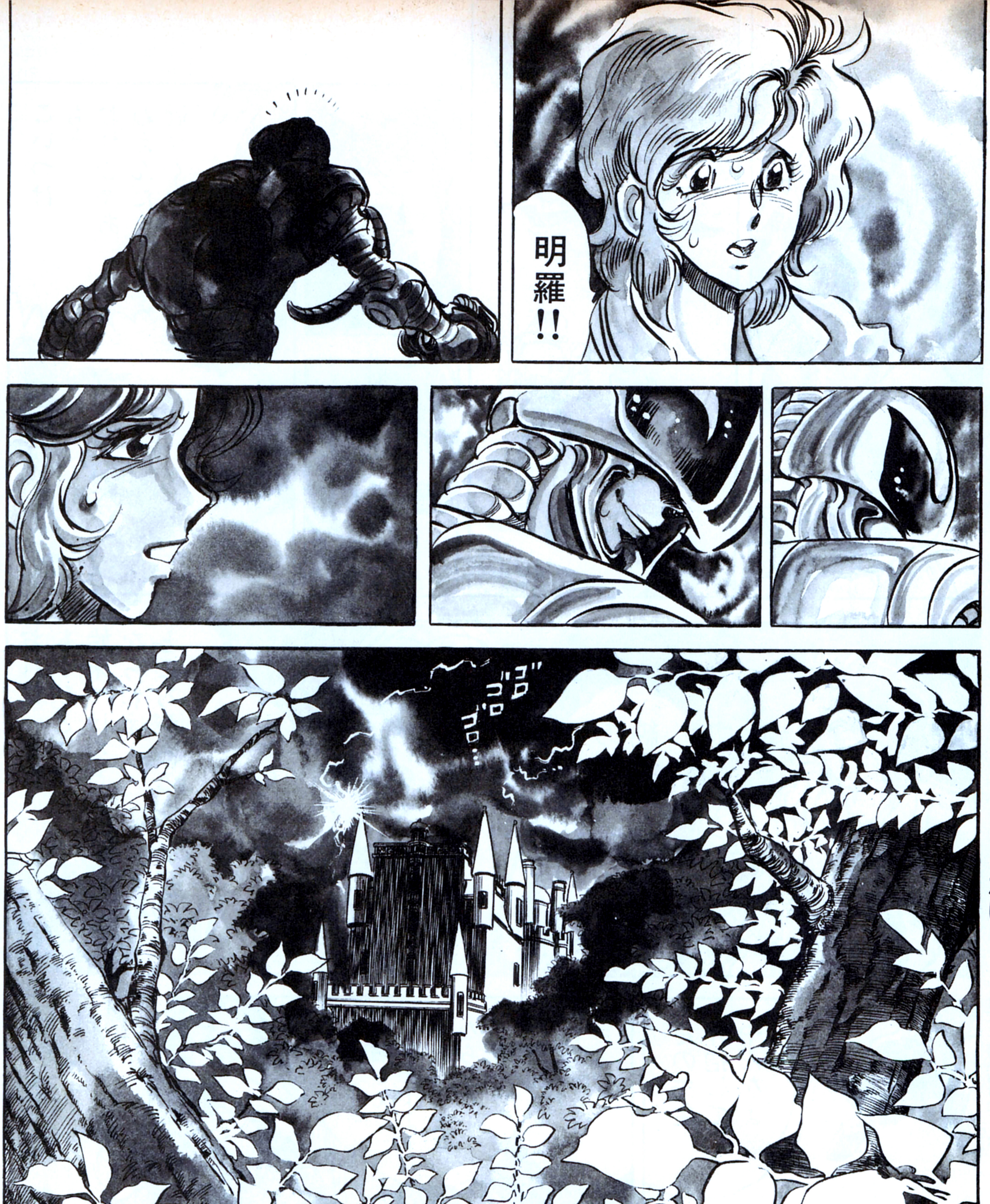

●そう、どんなに情けなくとも、男はケジメだけはつけなくちゃいけない!!

4号(2月7日発売)に続く

『週刊少年サンデー』でも好評連載中の島本先生に激励のお手紙を!!

〒107-24 東京都港区南青山6-11-1スリーエフ南青山ビル (株)アスキー ログイン編集部 がんばれ島本和彦係

ゾおおおーっ!!
ガオオッ
明羅
違う!

このマンガを読んだ感想を送ってったら送ってよ!!

〒107-24 東京都港区南青山6-11-1スリーエフ南青山ビル
(株)アスキー ログイン編集部 ワンダービット係

いかん
バクテリアに
感染したな…
もう彼は…
明羅じゃ
…ない…
逃げろ…
明羅
キャアアア

こ、これはっ
クローンです
ひとつの細胞からつくりだした私の分身のようなものだ
分身！
だが魂は私にしかない
だから私は私ひとりしか存在しないのです
何のつもりでこんなことを…
実験用です
人類科学の進歩のため…といっておきましょう
動物人験よりもより人間に近い体
というよりも人間そのものですからね
さて
話はさっきのゾンビの話に戻りますが
肉体をバクテリアにうばわれた魂が行き場を求めてさまよっているのなら
こういうのは絶好の宿になると思いませんか
誰に迷惑をかけることなく殺人鬼となった自分を始末するために仮に用いる肉体として

博士
その
バクテリアに肉体をとられた霊体(プラズマ)はどこへ行くんですか
……
大往生というわけではないからな
肉体を追い出されたようなものだ
自分が死んだのかどうかもわけがわからんだろう
多分霊体となった目で自分をハタから見ている感じだ
かといって自分の体には戻れない
目前の自分はバクテリアの意志によって人を襲い続ける
じゃあ
もう道雄はこの世にはいないんですね
…
もしこの仮説が正しければ彼の魂は安心して霊界にも行けず
その辺にさまようわけだ
自分の肉体が人を襲うのをせつない気持で見つめながらね…

お前が自分の手でやるんだいいな……！
!?
グググ
うっ
ハァ
ハァ
う
ハァ
うう
ううう…
ハァ
ううっ……
くそおっ！

……
ハァ
ハァ
ハァ
ハァ
ハァ
ハァ
ハァ
感染したな
な…
何…
お前はその男からゾンビのもとを植えつけられたのだ
ふ
ふ
ふ
うぐ
こ、殺してくれ
も
もう…だめだ殺してくれ、
それがお前の…お役目なんだろう?
悪いがおれにはできん……

伏せていろ
明羅っ

うわあ
!?
道雄か…!?
やっ
やめてくれ
道雄っ
グワッ
ググ
ググ…
あっ
あんたは

次号のログイン ついに、攻城戦計画がスタート。詳しくは、次号を読め!!

なぜ生き返って動いてるのにまったく別人になってしまっているんですか
霊体(プラズマ)が抜けだしてただ脳みその命令だけで動く機械のようになっているからだと思われるな
ただ動いているだけ…
おそらくバクテリアによって本来の生命が失われ
バクテリアの生命によってのみ動きつづけるだけの肉体だ
形はもとのままでもすでにあなたの恋人でも何でもない
いいかげんな理屈はやめてよっ
あくまであんたの言っていることは仮説じゃないの
それが本当かどうかは誰にもわからないわ
さっきの奴は道雄を殺させるために出したな!
もしもあんたの言っていることが間違っていたら…
あんたは人殺しをさせているんだぞ

隕石のようなものが大きな穴の中に落ちていたんです
それに近よったら道雄が
いきなり倒れて!
ここ1週間で8人もの人間が同じめにあっている
原因はあの隕石のようなものに付着しているバクテリアのような生命体
うわさじゃあなかったんですか!?
証拠はすべて燃えつき――隕石には危険すぎて近寄れない
証明のしようがないんだ
彼は死体なんでしょうか
なぜ

次号のログイン 特集は『関ヶ原』だ。おお、次号は2大歴史モノで迫るよん

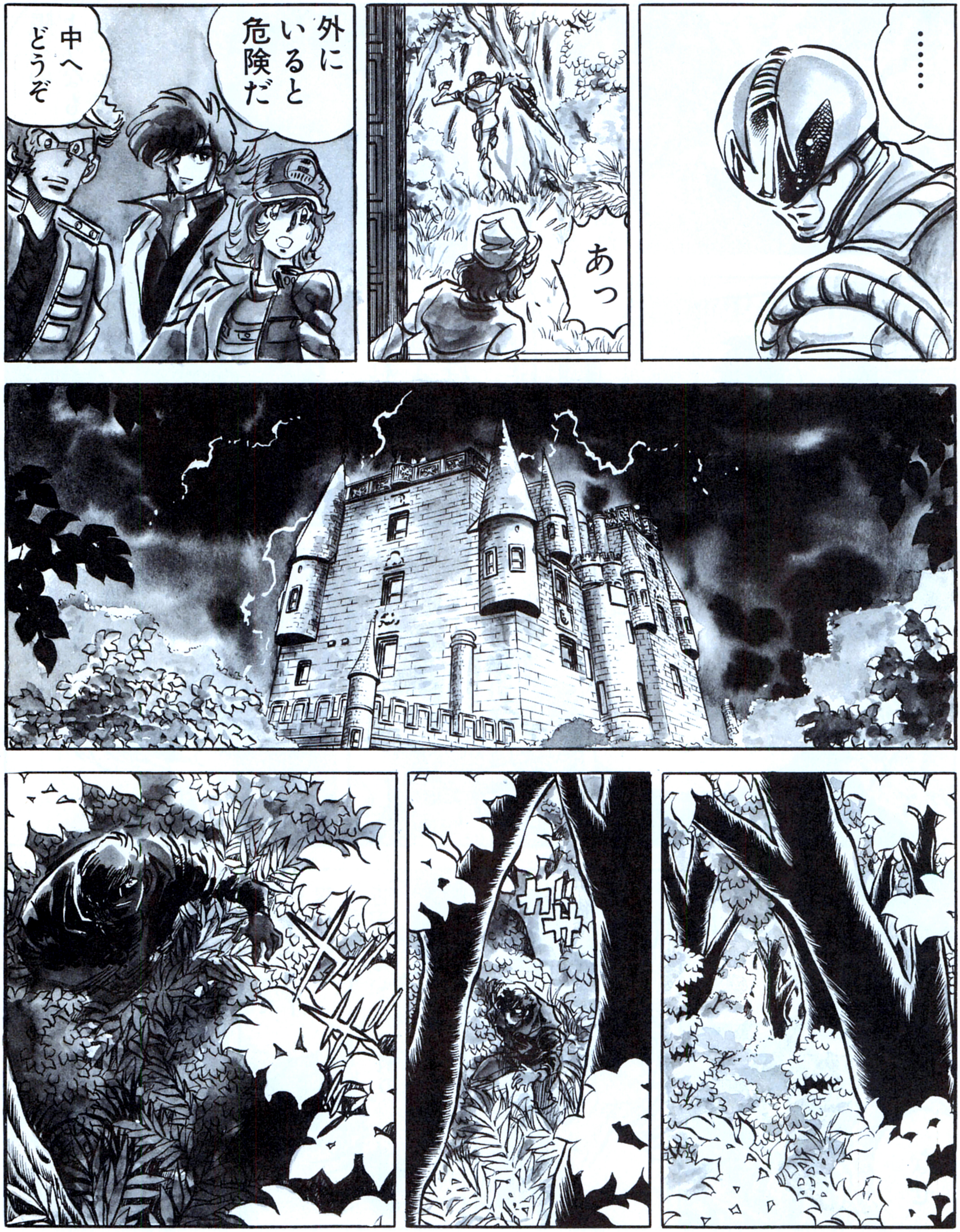

次号のログイン 付録は、『三国志・天舞』のハンドブックがド〜ンと登場!!

家だ
たっ助けてください
ここを開けて…
どうしました
お願い助けて…
ゾンビに追われているんです
ゾンビ…
ほほっほ、本当です
家に入れてください…

●この森林は……、そう第1回にも登場したあの人の住む……!?

●今回は、シリアスかつ泣かせる物語なのだ。期待してくれい!!

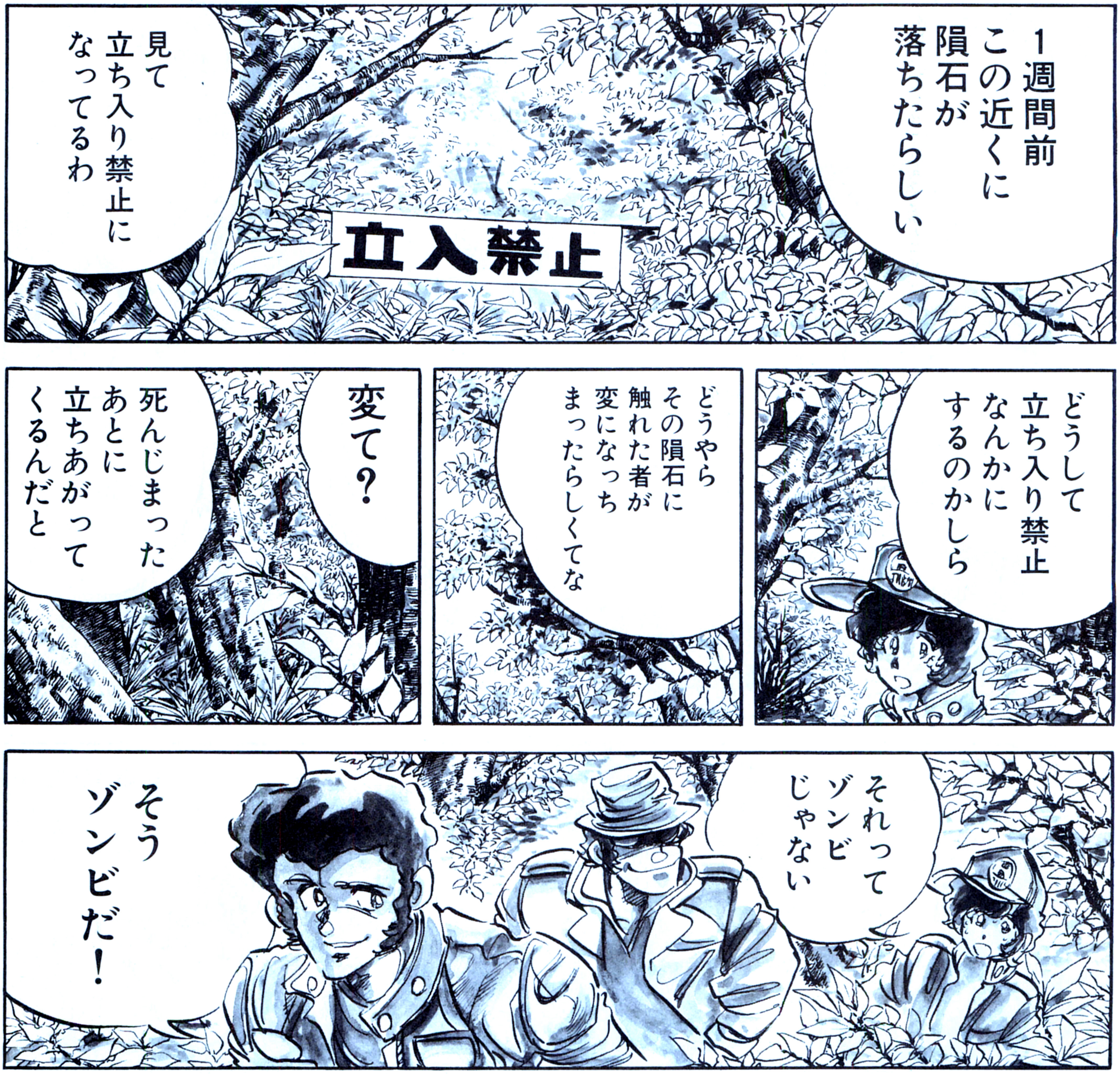

ワンダービット WONDER BIT

第10話 ゾンビハンター

島本和彦

海江田　四郎
我が国は国家から軍事力のみを摘出し、なおかつ
領土的野心を持たないまま存在している。
戦闘国家として我が国「やまと」が存在することが
政軍分離が可能であることの証明なのだ。
竹上　登志雄
常設国連軍は、世界的に核の脅威を解決する最善
の手段である。何故なら、真の国際紛争解決は、
国家レベルの政治・経済行為から全く切り離され
た私心無き、軍事力でなければ不可能だからだ。
THE SIL SERVICE
沈黙の艦隊
©かわぐちかいじ 週刊コミックモーニング 講談社
〒144 東京都大田区東蒲田1-1-20橋本ビル
TEL 03-3736-6879 株式会社 ジー・エー・エム

SHARP

目の付けどころが、シャープでしょ。

食べ歩きもいいけど
グルメの本質は手料理だと思う。

アプリも使うけど
オリジナルツールも創りたい。

X68000の世界に、思いきって踏み込んでみてください。
アプリケーションの達人、ステーショナリーとしてのパソコン、それはそれで
全く異論はないのですが、もっと新鮮な感動、驚き、発見に出会うはずです。
コンピュータが本来持つ創造性、それとあなたの感性との接点に新しい何かが生まれる。
グラフィック、サウンド＆ミュージック、エンターテイメント、X68000はさまざまなフィールドで、
あなたの才能に応えるクリエイティブ環境を備えています。

瞬速16MHz、エクシヴィ快走。

X68000
PERSONAL WORKSTATION
XVI
エクシヴィ

X68エクシヴィ
16 MHz

●写真はCZ-644C-TNとCZ-614D-TN。

本体＋キーボード＋マウス・トラックボール
CZ-634C-TN（チタンブラック） 標準価格368,000円（税別）
81MB HDタイプ CZ-644C-TN（チタンブラック） 標準価格518,000円（税別）

●お問い合わせは… 電子機器事業本部システム機器営業部〒545大阪市阿倍野区長池町22番22号☎(06)621-1221（大代表） 電子機器事業本部AVCシステム事業推進室〒162東京都新宿区市谷八幡町8番地☎(03)3260-1161（大代表） シャープ株式会社

Printed in Japan 共同印刷

T1029733010581 雑誌29733-1/17